

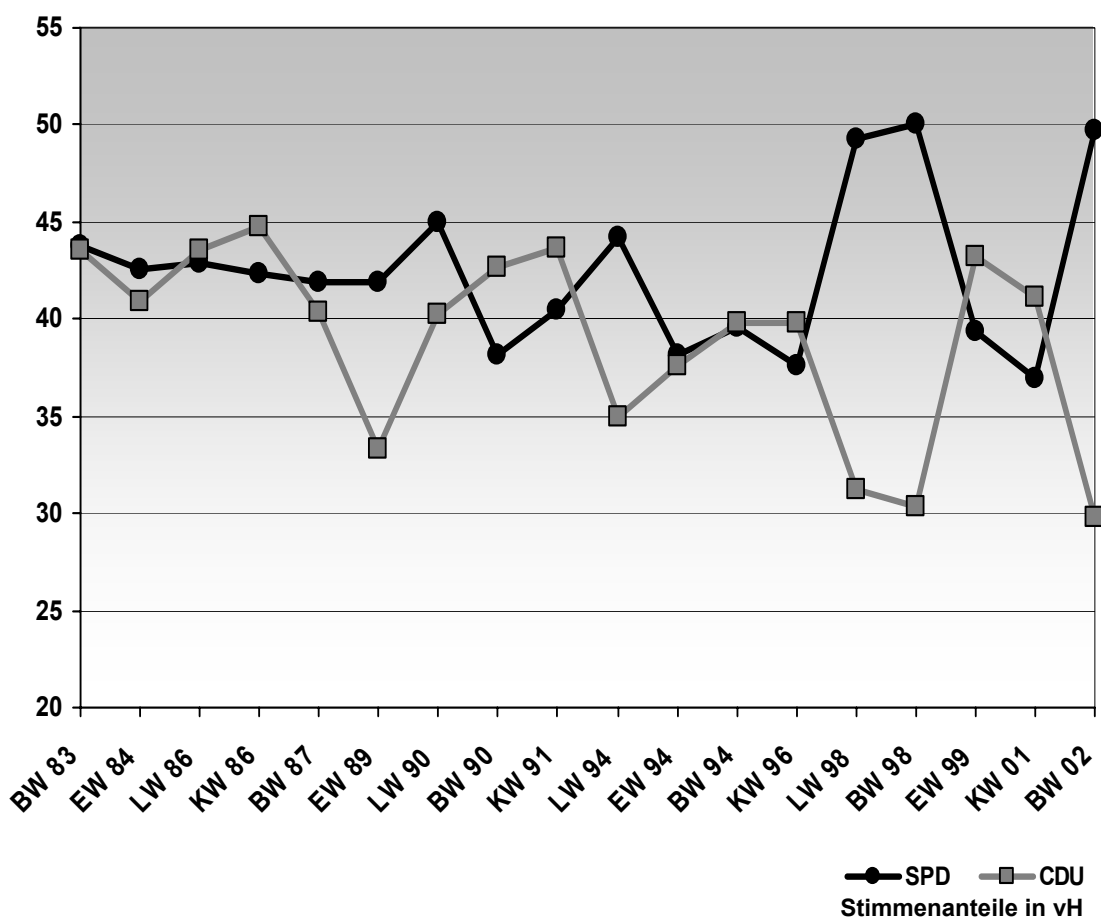

## Bundestagswahl 2002

## Braunschweig



*Titelgrafik: Ergebnisse von CDU und SPD bei Wahlen in Braunschweig seit 1983*

Herausgeber: Stadt Braunschweig  
Der Oberbürgermeister  
Referat Stadtentwicklung und Statistik, 2005

Fachliche Leitung: H. Klein

Redaktion/Technik: J. Hohmeier, B. Kottwitz, K. Papenfuß, H. Philipp, G. Schulenburg, B. Wiedig

Grafiken/Tabellen: Referat Stadtentwicklung und Statistik

Karten: Fachbereich Stadtplanung und Umweltschutz, Abteilung Geoinformation

Druck: DOCUMAXX Hessler Digitaldruck GmbH

Alle Rechte vorbehalten. Nachdruck, auch auszugsweise, nur mit Genehmigung des Herausgebers. Es ist insbesondere nicht gestattet, ohne ausdrückliche Genehmigung des Herausgebers diese Veröffentlichung oder Teile daraus für gewerbliche Zwecke zu übersetzen, zu vervielfältigen, auf Mikrofilm/-fiche zu verfilmen oder in elektronische Systeme einzuspeichern.

# Die Bundestagswahl in Braunschweig am 22. September 2002

Inhaltsverzeichnis	Seite
Vorwort .....	2
Die Bundestagswahl 2002 in Braunschweig .....	3
Repräsentative Wahlstatistik (Abb. 8 und 9) .....	12
Das Wahlergebnis nach Alter und Geschlecht (Tab. 1 und 2).....	14
Parteienentwicklung (Abb. 10) .....	16
Braunschweig im Spiegel der letzten Wahlen (Abb. 11).....	17
Eigene Hochrechnungen im Vergleich (Abb. 12).....	18
Ergebnisse nach Gemeindewahlbereichen und Landtagswahlkreisen (Tab. 3).....	20
Ergebnisse nach Stadtbezirken (Tab. 4).....	24
Einzelergebnisse nach Wahlbezirken (Tab. 5).....	30
Hauptübersicht - Die Braunschweiger Wahlergebnisse seit 1946 (Tab. 6) .....	44
Stimmenanteile der Parteien und Wahlbeteiligung auf Basis der Wahlbezirke (Kartenteil) .....	47
Wahlgrenzen (Karte) .....	59
Wahlbezirke (Karte).....	61
Fundstellenverzeichnis der Braunschweiger Wahlergebnisse seit 1946.....	63

## Hinweis:

Eine weiter gehende graphische Auswertung der Wahlergebnisse finden Sie im Internet unter [www.braunschweig.de/wahlen](http://www.braunschweig.de/wahlen) im Abschnitt „Wahlen à la Carte“.

## Vorbemerkung:

Versuche, konsequent geschlechtsneutral oder in weiblicher und männlicher Form zu formulieren, führen in großen Teilen zur Unleserlichkeit des Textes. Sofern also nur von Bürgern oder Wählern die Rede ist, sind immer auch Bürgerinnen und Wählerinnen gemeint. Wir bitten hierfür um Ihr Verständnis.

## Vorwort

Auf Bundesebene hatten sich die großen Volksparteien CDU/CSU und SPD ein spannendes Kopf an Kopf-Rennen geliefert, wobei erstmals ein Nord-Süd Gegensatz in dieser Deutlichkeit zu Tage getreten ist. In Norddeutschland gingen die Direktmandate nahezu ausnahmslos an die SPD, in Süddeutschland an die CDU/CSU. Das Braunschweiger Ergebnis spiegelt diese Großwetterlage entsprechend wider. So erreichte bei der Bundestagswahl 2002 die SPD 49,7 % gegenüber 50,1 % bei der Bundestagswahl 1998, die CDU erzielte 29,8 % gegenüber 30,4 % bei der vorherigen Wahl.

Das Braunschweiger Direktmandat konnte die Kandidatin der SPD, Dr. Carola Reimann, mit 54,1 % der Stimmen klar für sich entscheiden. Im Laufe der vergangenen Wahlperiode über die Parteiliste nachgerückt, löste sie nun Leyla Onur (SPD) als Wahlkreisabgeordnete ab. Im letzten Bundestag waren neben Leyla Onur und Dr. Carola Reimann (beide SPD) auch die Wahlkreisandidaten Prof. Dr. Erika Schuchardt (CDU) und Walter Hirche (FDP) über ihre Parteilisten in den Bundestag gewählt worden. Diesmal zogen keine weiteren Listenbewerberinnen und -bewerber aus Braunschweig in den Bundestag ein. Dr. Carola Reimann fällt damit die Aufgabe zu, Braunschweiger Interessen in den nächsten Jahren in Berlin allein vertreten zu müssen.

Nahezu 1700 Braunschweiger Bürgerinnen und Bürger haben durch Ihre ehrenamtliche Tätigkeit als Wahlhelferin bzw. Wahlhelfer erneut zum guten Gelingen der Wahldurchführung und zur schnellen Ergebnisermittlung am Abend beigetragen. All diesen engagierten Bürgerinnen und Bürgern der Stadt gilt mein und unser aller Dank und Anerkennung.

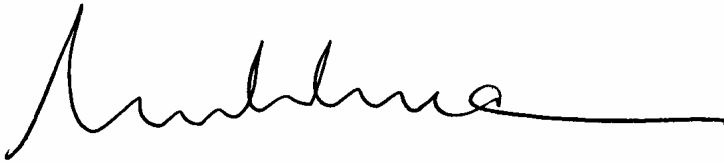
A handwritten signature in black ink, appearing to read 'Kuhlmann', with a long horizontal stroke extending to the right.

Dr. Kuhlmann  
Erster Stadtrat



# Bundestagswahl 2002

## Gesamtergebnisse der Bundestagswahl 2002 im Bund und im Land Niedersachsen

Die Beteiligung der wahlberechtigten Bürgerinnen und Bürger an Bundestagswahlen ist traditionell hoch und hebt sich zum Teil deutlich positiv von anderen Wahlen ab. Gleichwohl zeigt sich auch dort im Langzeittrend eine insgesamt abnehmende Bereitschaft in der Bevölkerung, ihr Wahlrecht auszuüben. Lediglich punktuell eintretende Ereignisse wie „Richtungswahlen“ - so z. B. 1998 - lassen die Wahlbeteiligung noch über die 80 %-Marke steigen. Zur Bundestagswahl 2002 haben aber immerhin noch 79,1 % der im Bund Wahlberechtigten ihre Stimme abgegeben.

Die beiden großen Volksparteien haben sich bei dieser Wahl auf Bundesebene ein wohl einmaliges Kopf an Kopf-Rennen geliefert, bei dem die SPD (38,5 %) die CDU/CSU (38,5 %) lediglich mit absolut 6.027 mehr erlangten Zweitstimmen auf den 2. Platz verweisen konnte. Insofern haben bei dieser Wahl mehr denn je die jeweils designierten Koalitionspartner BÜNDNIS 90/DIE GRÜNEN bzw. FDP das Gesamtergebnis bestimmt. Während die Grünen 8,6 % (+ 1,9 Prozentpunkte) der Zweitstimmen auf sich vereinigen konnten, erzielte die FDP einen Anteil von 7,4 % (+ 1,2 Prozentpunkte). Da die PDS nur zwei Direktmandate errungen hat und mit 4,0 % an der 5%-Hürde gescheitert ist, reichten der bisherigen Regierungskoalition aus SPD und Grünen 47,1 % der Stimmen zur Mehrheit und Fortsetzung der Koalition in Berlin.

Betrachtet man das Niedersachsen-Ergebnis zur Bundestagswahl 2002, so fällt zunächst die überdurchschnittlich hohe Wahlbeteiligung von 81,0 % auf, die sicherlich auch dem „Landesbonus“ des Bundeskanzlers Schröder geschuldet ist (Gleiches gilt im übrigen auch für den Kanzlerkandidaten Stoiber, der in seinem Heimatbundesland Bayern sogar 81,5 % Wahlbeteiligung verzeichnen konnte).

Gleichwohl konnte die SPD in Niedersachsen kein Kapital aus dem „Kanzlerbonus“ schlagen. Sie verlor im Vergleich zur Bundestagswahl 1998 sogar 1,6 Prozentpunkte bei den Zweitstimmen, konnte mit 47,8 % der Stimmen jedoch die CDU (34,5 %; + 0,4 Prozentpunkte) deutlich distanzieren. Anders als auf Bundesebene lagen BÜNDNIS 90/DIE GRÜNEN mit 7,3 % (+ 1,4 Prozentpunkte) und die FDP mit 7,1 % (+ 0,7 Prozentpunkte) in ihren Endergebnissen nicht weit auseinander. Die anderen Parteien spielten in Niedersachsen keine Rolle.

Abb. 1: Niedersachsen und Bundesrepublik im Vergleich

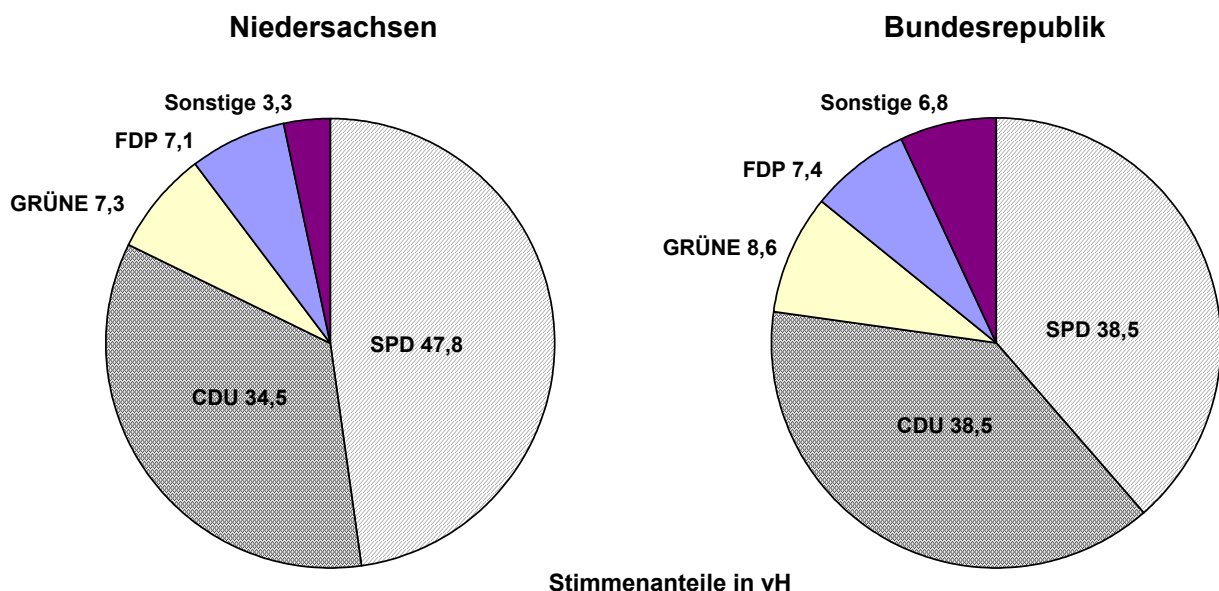

# Das Braunschweiger Ergebnis im Überblick

## Wahlbeteiligung

Mit 188.217 Bürgerinnen und Bürgern waren im Vergleich zu 1998 4.017 Personen weniger zur Teilnahme an der Bundestagswahl berechtigt. Dieser Rückgang der Wahlberechtigtenzahl wird in sehr unterschiedlichem Maße von einzelnen Altersgruppen bestimmt. Während die Altersgruppe der 18-bis unter 25-jährigen Wahlberechtigten nur moderat um rund 500 Personen im Vergleich zur letzten Bundestagswahl abnahm, ist die Kohorte der 25- bis unter 35-jährigen um rund 7.800 Personen schwächer besetzt als noch 1998. Die Altersgruppe der 35- bis unter 45-jährigen hat im Jahr 2002 in Braunschweig ihren demografischen Höhepunkt erreicht (geburtenstarke 1960er-Jahrgänge), so dass entsprechend auch die Zahl der Wahlberechtigten im Vergleich zur letzten Bundestagswahl um rund 2.300 Personen angestiegen ist. Sehr deutlich ist die Zahl der wahlberechtigten älteren Menschen angestiegen. Die Gruppe der über 60-jährigen hat um rund 4.800 Personen zugenommen.

Setzt man die Besetzungsstärke der Altersgruppen mit den jeweiligen altersgruppenspezifischen Wahlbeteiligungen in Beziehung - steigende Wahlbeteiligung mit steigendem Alter -, so setzt sich der Trend fort, dass die Wahlergebnisse in ganz erheblichem Maße durch die 45-jährigen und Älteren in Braunschweig geprägt werden. Allein quantitativ ist der Anteil der 45-jährigen und Älteren an den Wahlberechtigten zwischen 1998 und 2002 um 2,2 Prozentpunkte auf 57,3 % angestiegen.

Abb. 2: Alterszusammensetzung der Wahlberechtigten 1998/2002

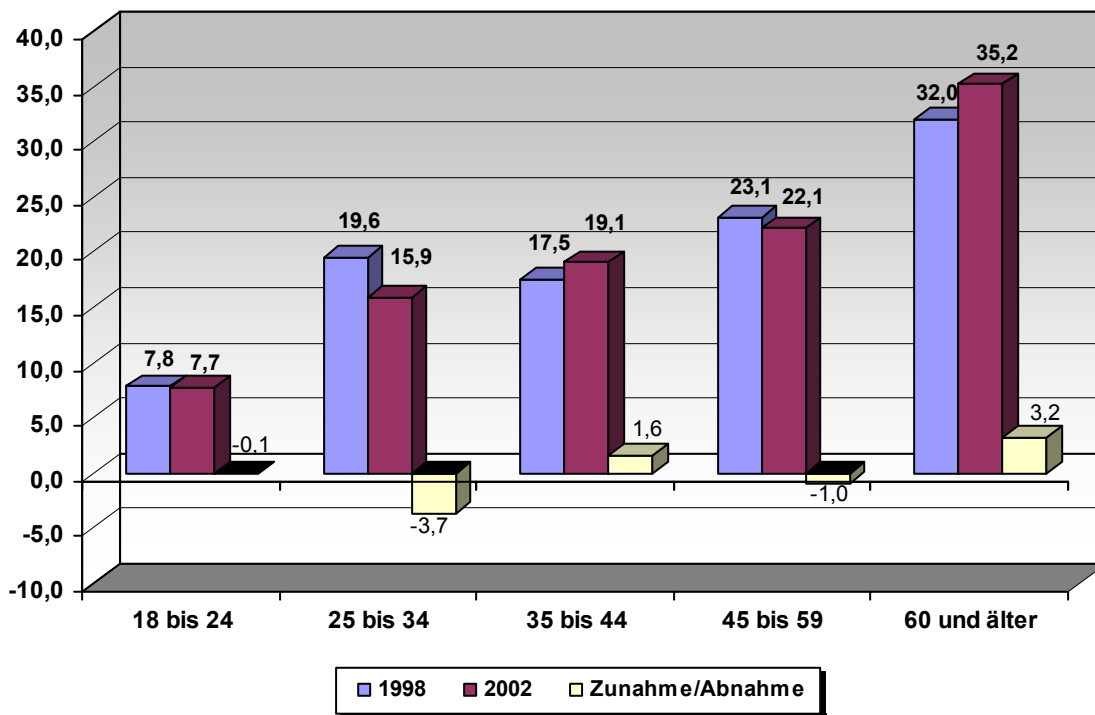

Von den 188.217 wahlberechtigten Bürgerinnen und Bürgern haben tatsächlich 150.095 Wählerinnen und Wähler ihre Stimme abgegeben. Mit 79,7 % lag damit die stadtweite Wahlbeteiligung um 3,2 Prozentpunkte unter der 1998er Bundestagswahl. Nach den vergleichsweise hohen Beteiligungsquoten 1994 und 1998 (81,4 % bzw. 82,9 %) konnte die Braunschweiger Wahlbevölkerung diesmal nur unterdurchschnittlich mobilisiert werden. Allerdings liegt Braunschweig im Vergleich der Großstädte Niedersachsens, in denen die Wahlbeteiligung überwiegend unter dem Niveau der ländlichen Räume liegt, im Mittelfeld. Die Spannweite reicht dabei von 79,5 % (Osnabrück) bis 80,1 % in Hannover.

Gemessen an der gesamtstädtischen Wahlbeteiligung von 79,7 % weisen die Beteiligungsquoten in den 20 Stadtbezirken eine erhebliche Bandbreite auf, die jedoch sowohl im Zeitablauf als auch je

nach Wahlart weitgehend konstanten Mustern folgen. Während die diesmaligen Spitzenreiter Volkmarode (88,3 %) und Stöckheim-Leiferde (88,0 %) immer zu den Stadtbezirken mit den höchsten Wahlbeteiligungen gehören, fallen demgegenüber - fast schon traditionell - sozialstrukturell schwierigere und inhomogenere Stadtbezirke, wie das Westliche Ringgebiet (73,8 %) und Weststadt (73,2 %) doch deutlich dahinter zurück.

### Erststimmen

Die Kandidatin der SPD, Dr. C. Reimann, hat mit 54,1 % der Stimmen klar die absolute Mehrheit erzielt und somit das Direktmandat für die SPD gehalten. Trotz leichter Verluste gegenüber 1998 (- 1,7 Prozentpunkte) konnte sie den Bewerber der CDU, C. Müller, der 34 % der Stimmen erringen konnte, um rund 30.000 Stimmen distanzieren. Bei nur leichten Gewinnen von 0,9 Prozentpunkten erreichte die Kandidatin von BÜNDNIS 90/DIE GRÜNEN, G. Witte, 5,4 % der Erststimmen und verteidigte damit Rang 3 vor dem FDP-Bewerber, Dr. C. Sieverts, der mit 1,7 Prozentpunkten den höchsten Stimmengewinn erzielen konnte und auf 4,3 % der Erststimmen gekommen ist. Die übrigen Bewerberinnen und Bewerber haben zwischen 1,5 % (PDS) und 0,1 % (BüSo) der Erststimmen erreicht.

**Abb. 3: Endergebnis - Erststimmen**

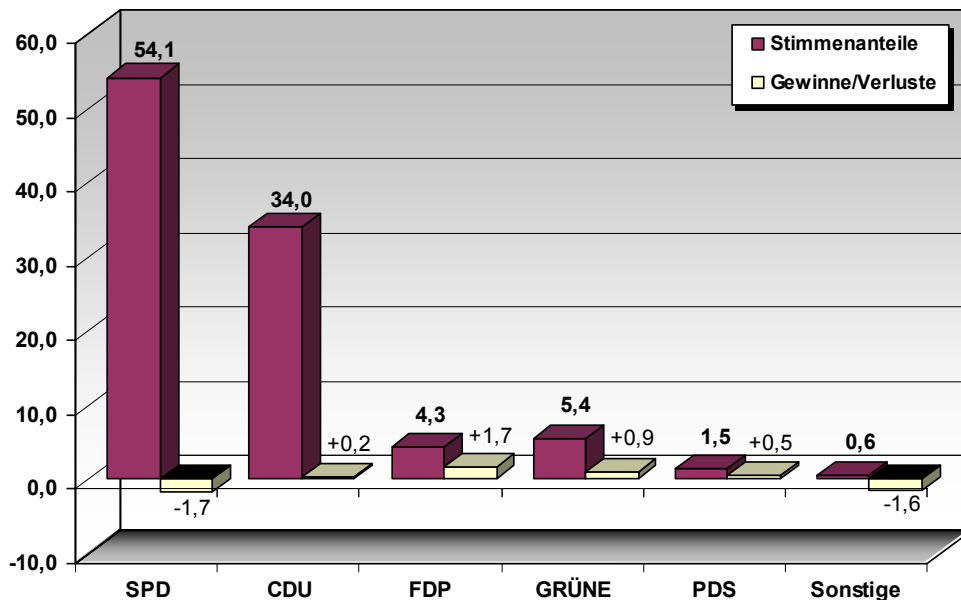

### Zweitstimmen

Bei den Zweitstimmen konnte die SPD ihre 1998 mit 50,1 % knapp errungene absolute Mehrheit nicht bestätigen und fiel um 0,4 Prozentpunkte auf 49,7 % zurück. Gleichwohl hat die SPD auch dort einen absoluten Vorsprung von rund 30.000 Stimmen vor der CDU, die bei Verlusten von 0,6 Prozentpunkten einen Stimmenanteil von 29,8 % erreichte und damit ihr zweitschlechtestes Ergebnis bei Bundestagswahlen in Braunschweig seit 1949 (16,9 %) eingefahren hat.

Mit einem Zuwachs von 1,8 Prozentpunkten erreichte BÜNDNIS 90/DIE GRÜNEN einen Stimmenanteil von 10 % und konnte den Abstand zur FDP (6,9 %) im Vergleich zur Bundestagswahl 1998 von 1,5 Prozentpunkte auf 3,1 Prozentpunkte steigern. Die PDS konnte zwar um 0,3 Prozentpunkte zulegen, bleibt aber in Braunschweig ebenso bedeutungslos wie die übrigen Splitterparteien.

**Abb. 4: Endergebnis - Zweitstimmen**

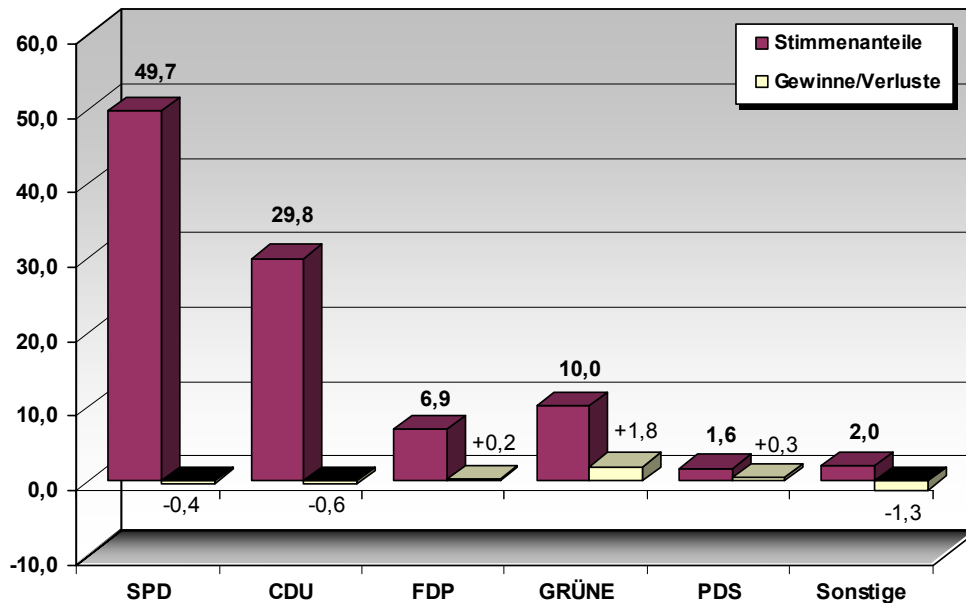

Auch wenn eine wirkliche Analyse des Stimmensplittings auf Braunschweiger Ebene methodisch nicht vorgenommen werden kann, so lassen sich aus dem Vergleich von Erst- und Zweitstimmen dennoch gewisse Rückschlüsse ziehen. Es spricht einiges dafür, dass die Anhänger der SPD etwas konsistenter regierungsbündnis-orientiert gewählt haben, indem sie den Grünen wohl mehr Zweitstimmen überlassen haben als die CDU-Wählerschaft der FDP. Während BÜNDNIS 90/DIE GRÜNEN auch ohne „Leihstimmen“ die 5 %-Hürde aus der eigenen Wählerklientel heraus übersprungen hätte, war die FDP diesbezüglich auf die „Leihstimmen“ der CDU angewiesen.

### **Parteienanalyse (Zweitstimmen)**

Im Folgenden werden die Wahlergebnisse der vier stärksten Parteien einer detaillierteren Betrachtung unterzogen, in der ihr Abschneiden z.B. in den Stadtbezirken (Abb. 5), den jeweiligen Hochburgen und Kellerbezirken, aber beispielsweise auch in Wahlbezirken mit einem hohen/niedrigen Kinderanteil sowie einem hohen/niedrigen Altenanteil (Abb. 6 und 7) dargestellt werden. Darüber hinaus können auf der Basis repräsentativer Wahlbezirke Aussagen zum Wahlverhalten nach Alter und Geschlecht getroffen werden. Dieses letztgenannte Analysemerkmal basiert auf zehn der insgesamt 204 Braunschweiger Wahlbezirke.

#### **SPD**

Die SPD hat - gemessen an ihrem gesamtstädtischen Ergebnis von 49,7 % - besonders gut in den Stadtbezirken Rünigen (56,1 %), Veltenhof-Rühme (54,7 %) und Schunterau (54,1 %) abgeschnitten (vgl. Abb. 5). In den Stadtbezirken Westliches Ringgebiet und Weststadt konnte die SPD ebenfalls die absolute Mehrheit erzielen, obwohl dies zugleich die Bezirke mit der geringsten Wahlbeteiligung waren. Zumindes bei dieser Wahl ist damit die Aussage der Demoskopen zu relativieren, nach der geringe Wahlbeteiligungen der SPD in der Regel eher schaden. Offensichtlich ist es der Partei dort gelungen, ihre Stammwählerschaft überdurchschnittlich zu aktivieren.

In ihren eigenen Hochburgen konnte die SPD zwar nicht ihr Ergebnis von 1998 (59,8 %) wiederholen, erzielte jedoch mit 58,6 % der Zweitstimmen nach wie vor eine deutliche absolute Mehrheit. Zudem war die SPD bei dieser Bundestagswahl in den CDU-Hochburgen sehr erfolgreich. Lag die SPD dort 1998 noch um 10 Prozentpunkte hinter der CDU, so hat sie diesmal die CDU-Hochburgen mit 43 % zu 38,7 % (CDU) für sich entscheiden können.

Überdurchschnittlich gut haben die Sozialdemokraten in Wahlbezirken mit vergleichsweise junger Altersstruktur abgeschlossen. In Bezirken mit einem hohen Kinder- und Jugendlichenanteil respektive einem niedrigen Anteil an 60-jährigen und Älteren hat die SPD absolute Mehrheiten erlangen können.

Nach wie vor erfährt die SPD bei den jüngeren und mittleren Altersgruppen die höchste Zustimmung und hier wiederum bei den Frauen. So haben die 18- bis unter 25-jährigen Frauen zu 63,9 % und die 35- bis unter 45-jährigen Frauen mit 58 % weit überdurchschnittlich die SPD gewählt. In diesen Altersgruppen haben die Männer dem Gesamtdurchschnitt entsprechend der Partei die Stimme gegeben. Deutlich unterdurchschnittlich ist dagegen die Stimmabgabe zugunsten der SPD bei den 60-jährigen und Älteren ausgefallen. Gleichwohl liegt auch dort die SPD mit rund 2 Prozentpunkten vor der CDU.

## **CDU**

Die CDU weist - bezogen auf ihr gesamtstädtisches Ergebnis von 29,8 % - auf Stadtbezirksebene deutlich stärkere Schwankungen in den Wahlergebnissen auf als die SPD. So liegt das schwächste Ergebnis der CDU bei 21,9 % (Östliches Ringgebiet) und das beste bei 37,1 % in Heidberg-Melverode (vgl. Abb. 5). Die CDU konnte entgegen des Gesamtergebnisses vergleichsweise hohe Zuwächse in Stadtbezirken erzielen, in denen die SPD absolute Mehrheiten besitzt. So in Rünigen (+ 2,3 Prozentpunkte) und der Weststadt (+ 1,4 Prozentpunkte). Auch in Heidberg-Melverode hat die CDU entgegen des Trends deutlich hinzugewonnen.

Die gesamtstädtischen Verluste der CDU von 0,6 Prozentpunkten sind allem Anschein nach nicht auf fehlende Aktivierung der Stammwählerschaft zurückzuführen. In ihren Hochburgen hat die CDU sogar leicht besser abgeschnitten als zur Bundestagswahl 1998. Gleichwohl hat die SPD auch in den CDU-Hochburgen „die Nase vorn“. In ihren Kellerbezirken haben die Christdemokraten hingegen weitere Einbußen hinnehmen müssen und erreichten nur noch 17,7 % (- 3,2 Prozentpunkte) der Zweitstimmen.

Nach wie vor wird das Wahlergebnis der CDU von der 60-jährigen und älteren Wählerschaft getragen. In dieser Altersgruppe hat die CDU 43,5 % der Stimmen erhalten. Zugleich ist zu konstatieren, dass die SPD in Wahlbezirken mit einem hohen Altenanteil mit 49,0 % deutlich besser abgeschnitten hat als die CDU mit 34,8 %. Das relative Gewicht der CDU hat damit anscheinend in dieser für die Partei so wichtigen Altersgruppe abgenommen. Bei den jungen und mittleren Altersgruppen hat die CDU weit unterdurchschnittliche Wahlergebnisse eingefahren und in keiner Altersgruppe bis unter 60 Jahre ihr gesamtstädtisches Ergebnis erreicht (18- bis unter 25-jährige: 16,6 %; 45- bis unter 60-jährige: 26,6 %).

Auffällig im Vergleich zur SPD ist allerdings, dass es nur marginale Unterschiede im geschlechtsspezifischen Wahlverhalten der CDU-Wählerschaft gibt. Frauen und Männer wählen sowohl in der Summe als auch altersgruppenspezifisch sehr konsistent. Demgegenüber ist die Zustimmung für die SPD nach Alter und Geschlecht zum Teil sehr unterschiedlich. So haben beispielsweise 51,1 % der jungen Männer, aber 63,9 % der jungen Frauen die SPD gewählt.

## **BÜNDNIS 90/DIE GRÜNEN**

Nach wie vor erfährt BÜNDNIS 90/DIE GRÜNEN die höchste Wählerinnen- und Wählerzustimmung in den innerstädtischen Wohnquartieren des Wilhelminischen Ringes. Im Östlichen Ringgebiet haben die Grünen 19,4 % der Stimmen erlangt und damit die schon sehr guten Ergebnisse der Bundestagswahlen 1994 (16,2 %) und 1998 (17,1 %) nochmals übertroffen. Die Grünen liegen damit in ihrer „Keimzelle“ nur noch 2,5 Prozentpunkte hinter der CDU zurück. In den Stadtbezirken Viewegs Garten-Bebelhof (12,7 %), Westliches Ringgebiet (12,5 %) und Innenstadt (12,0 %) hat die Partei ebenfalls überdurchschnittliche Ergebnisse erreicht (vgl. Abb. 5). Die relativ hohen Gewinne in Stadtrandbezirken wie Stöckheim-Leiferde (+ 2,8 Prozentpunkte), Bienrode-Waggum-Bevenrode (+ 2,2 Pro-

zentpunkte) und Südstadt-Rautheim-Mascherode (+ 1,9 Prozentpunkte) könnten ein Indiz dafür sein, dass Teile der Grünen-Wählerschaft „in die Jahre gekommen sind“ und ihre Familien- und Wohnsituation entsprechend angepasst haben.

In ihren Hochburgen haben BÜNDNIS 90/DIE GRÜNEN 21,3 % der Zweitstimmen erreicht und damit die CDU dort mit 20,1 % auf Platz 3 verwiesen.

Nach wie vor haben die Bündnis-Grünen keine Chance bei den 60-jährigen und älteren Wählerinnen und Wählern. Nur 3,2 % dieser Altersgruppe hat ihnen die Stimme gegeben. Aber auch bei der jungen Wählerschaft haben die Grünen mit 12,6 % weniger Zustimmung erfahren als in den mittleren Altersklassen (25- bis unter 35-jährige: 16,6 %; 35- bis unter 45-jährige: 15,8 %). Auch dies ist ein Indiz dafür, dass BÜNDNIS 90/DIE GRÜNEN ihren Wahlerfolg im Wesentlichen auf ihre – älter werdende – Stammwählerschaft gründen.

## **FDP**

Gemessen an ihrem stadtweiten Ergebnis von 6,9 % hat die FDP überdurchschnittliche Ergebnisse in der Innenstadt (8,5 %), in Volkmarode (8,4 %) und im Bezirk Wabe-Schunter (8,4 %) erzielt (vgl. Abb. 5). Durch die Fusion mit dem Stadtbezirk Südstadt-Rautheim wird das Ergebnis der traditionellen Hochburg Mascherode nivelliert. Während die FDP in den neuen Stadtbezirksgrenzen 7,8 % der Zweitstimmen erreichte, hat sie in Mascherode mit 10,6 % abgeschlossen. Allerdings haben die Freidemokraten - entgegen des gesamtstädtischen Gewinns von + 0,2 Prozentpunkten - zwischen 1998 und 2002 in Mascherode an Zustimmung verloren ( - 1,8 Prozentpunkte).

Neben ihren Hochburgen, in denen die FDP 10,0 % der Stimmen verbuchen konnte, profitiert die Partei nicht unerheblich von einer hohen Wahlbeteiligung. In entsprechend überdurchschnittlich ausgeprägten Wahlbezirken hat die FDP ebenfalls 10,0 % erreicht.

Die Freie Demokratische Partei hat bei der Bundestagswahl 2002 in ganz erheblichem Maße von dem Zuspruch der jungen, männlichen Wählerschaft profitiert (18- bis unter 25-jährige: 11,9 %; 25- bis unter 35-jährige: 13,6 %). Demgegenüber haben die jeweiligen Frauen mit 5,7 % bzw. 4,9 % die Partei nur unterdurchschnittlich gewählt. Während die FDP in den mittleren Altersgruppen etwa im Rahmen ihres Gesamtergebnisses liegt, hat sie bei den 60-jährigen und Älteren geringe Chancen (5,5 %).

Abb. 5: Zweitstimmen in den Wahlkreisen, Wahlbereichen und Stadtbezirken



Abb. 6: Parteienanalyse SPD / CDU 2002 und 1998 im Vergleich

## SPD



## CDU

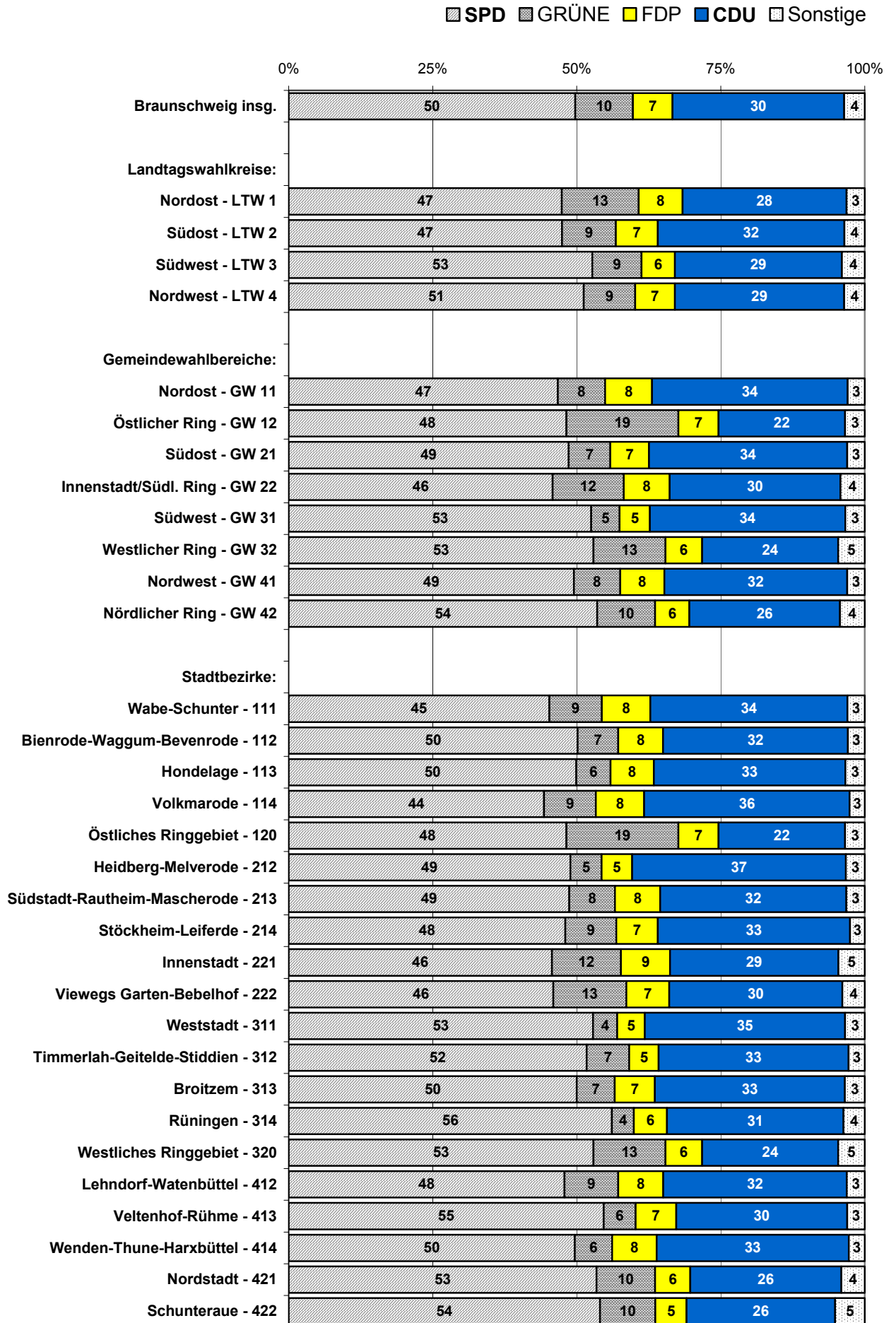
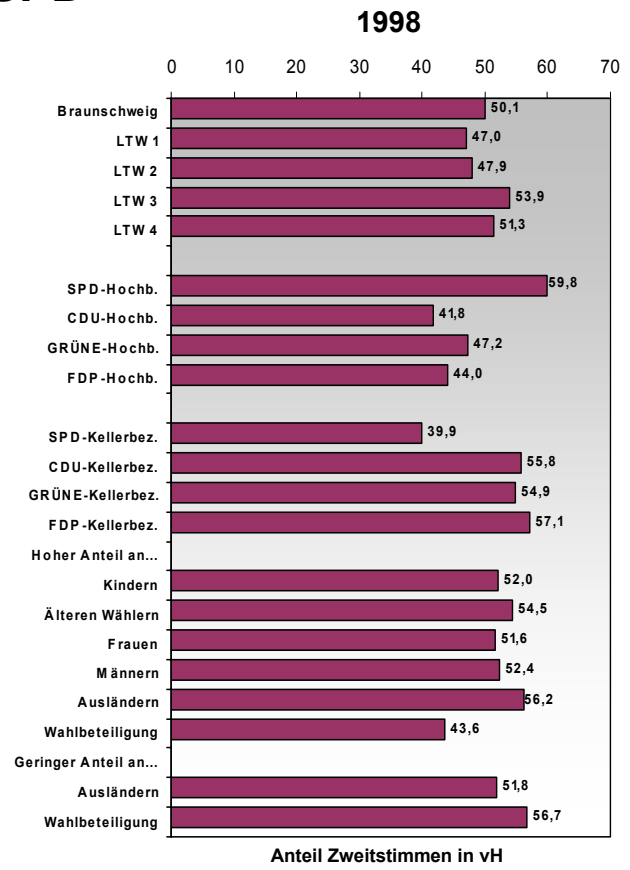
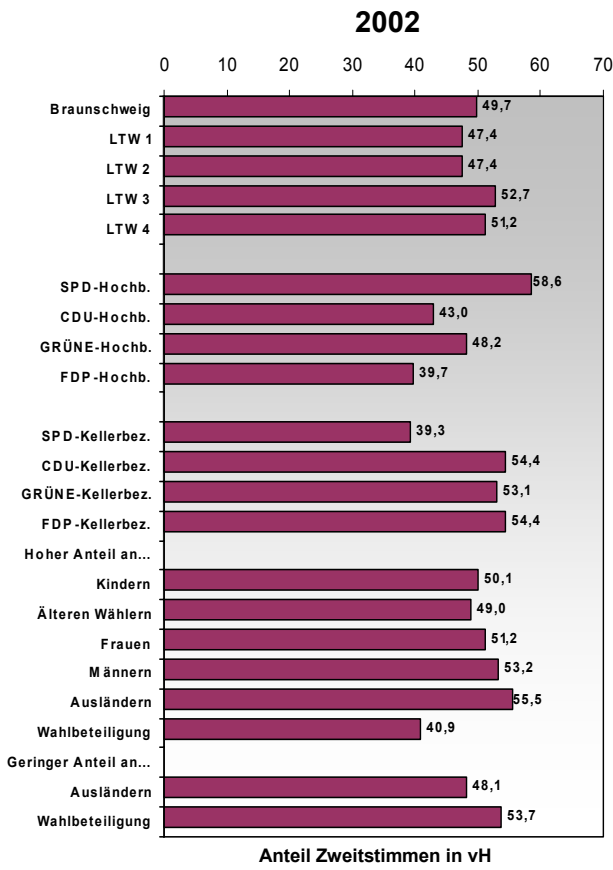



Abb. 7: Parteienanalyse FDP / GRÜNE 2002 und 1998 im Vergleich

## FDP

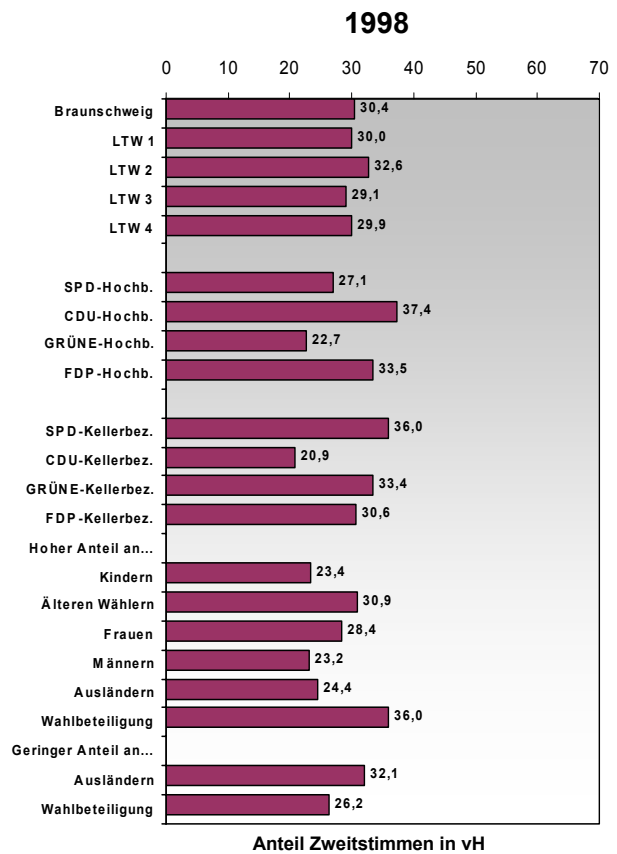
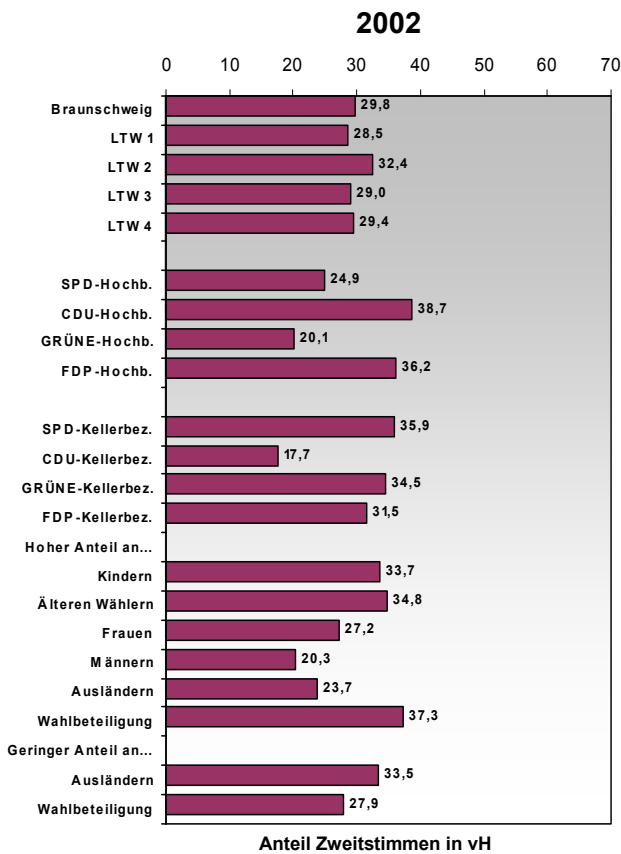
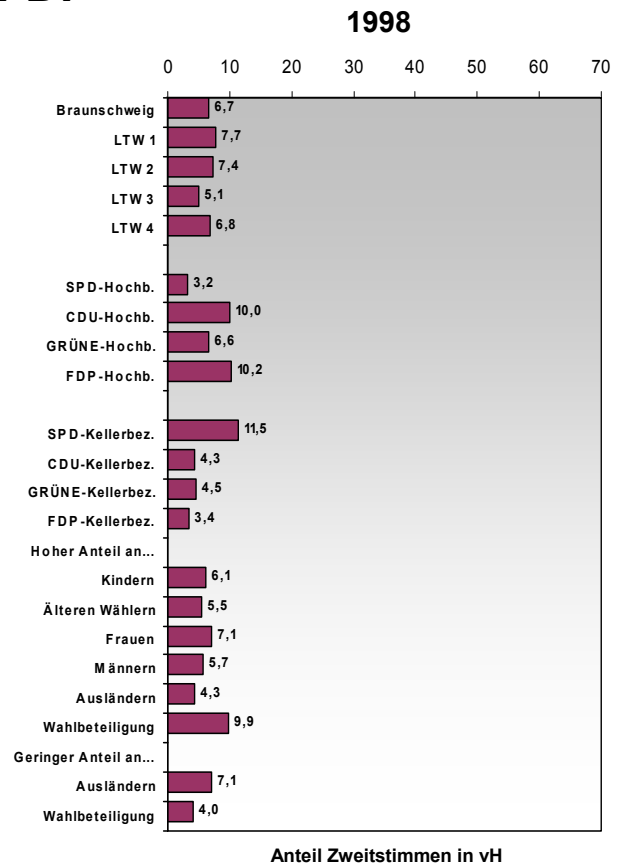
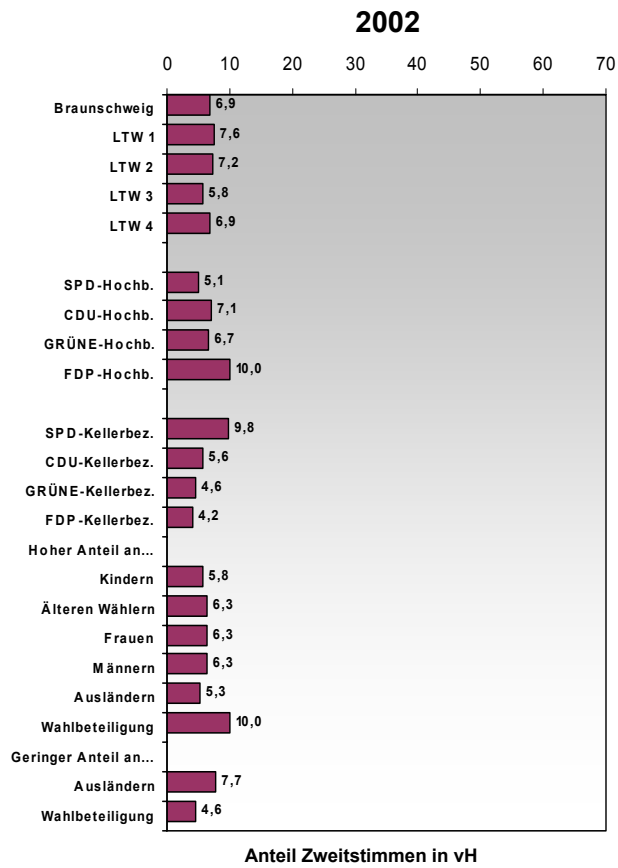

## GRÜNE



Abb. 8: Repräsentative Wahlstatistik / Wahlbeteiligung und Parteientreue

## Wahlbeteiligung nach Alter und Geschlecht

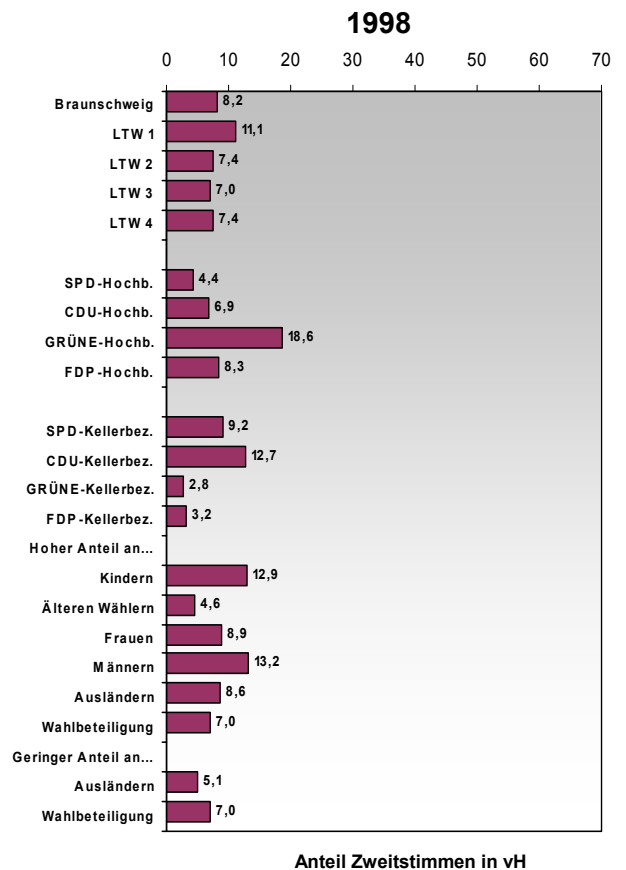
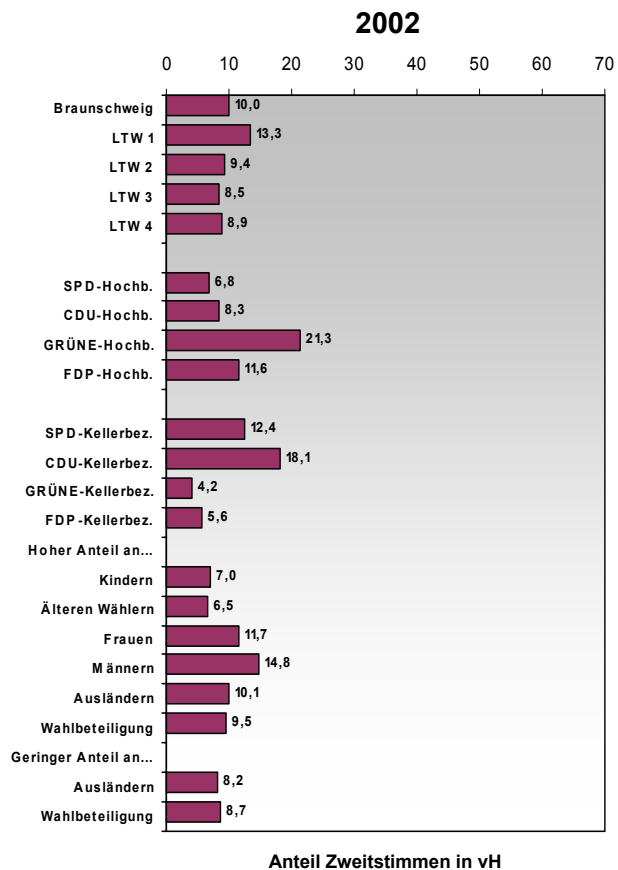
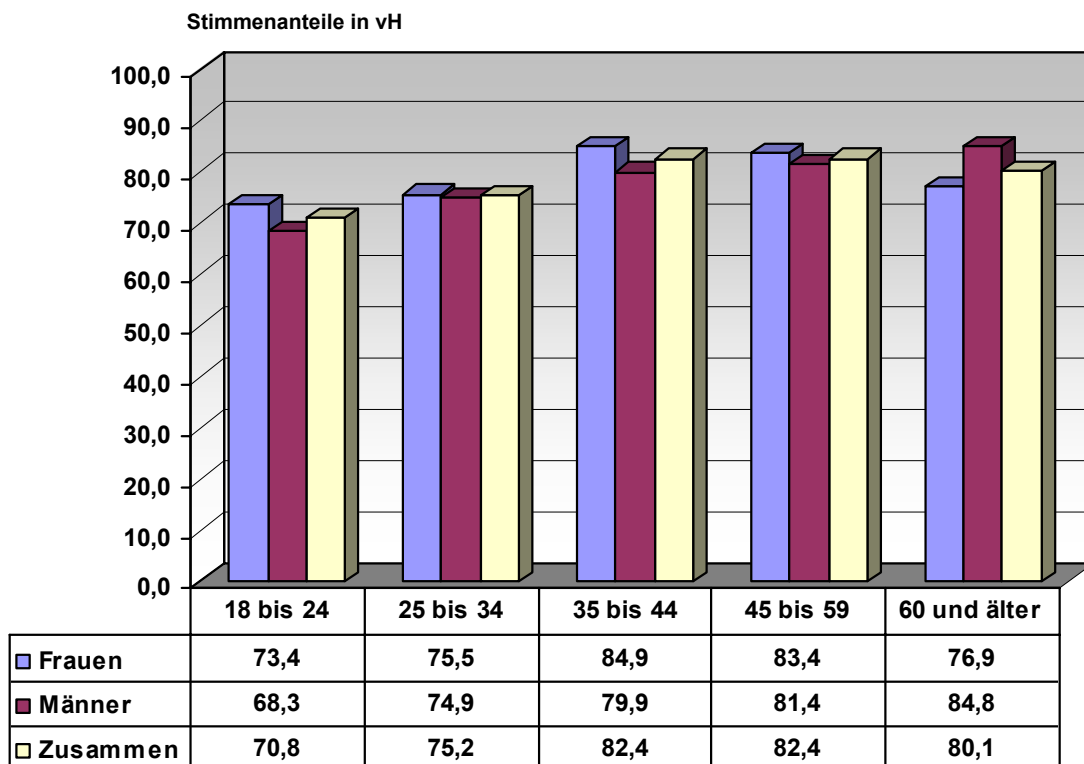

## Parteientreue

Von jeweils 100 Erststimmen blieben ihrer Partei in der Zweitstimme treu:

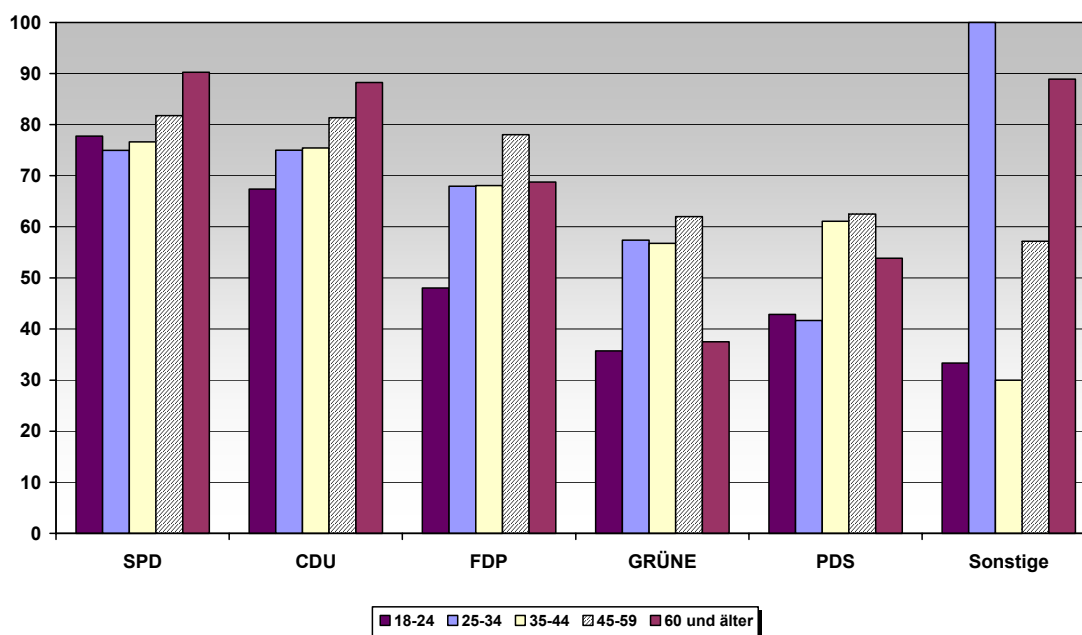

Auswertung aus der Repräsentativen Wahlstatistik; Sonderauszählung in 8 von 168 allgemeinen Wahlbezirken

Abb. 9: Repräsentative Wahlstatistik / Stimmenanteile (Zweitstimmen)

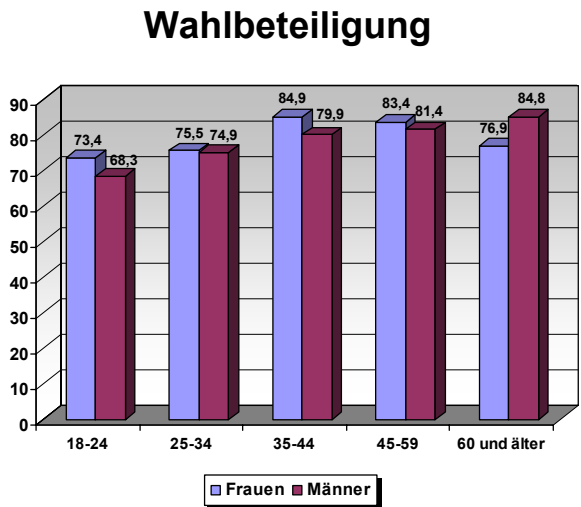
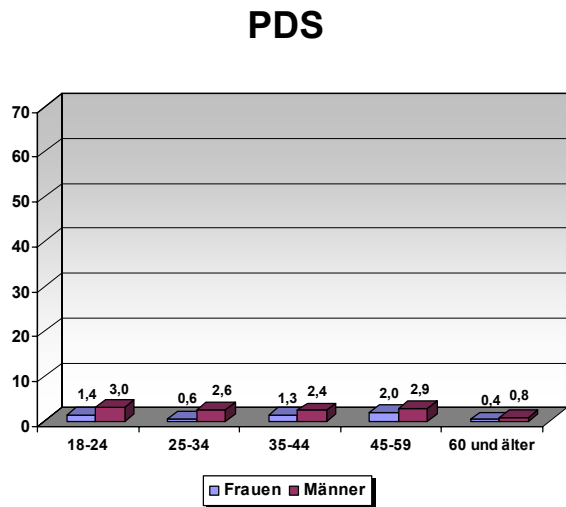
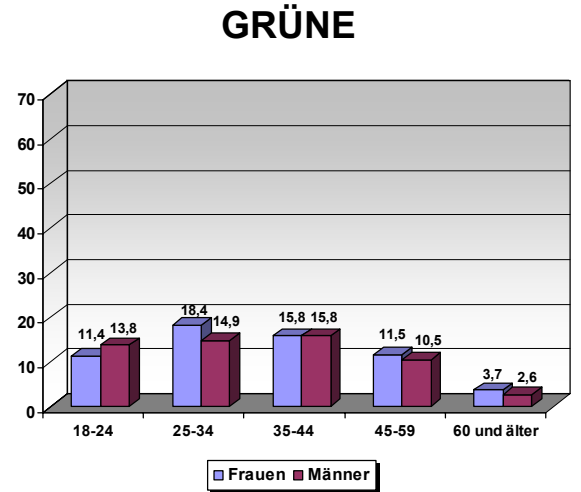
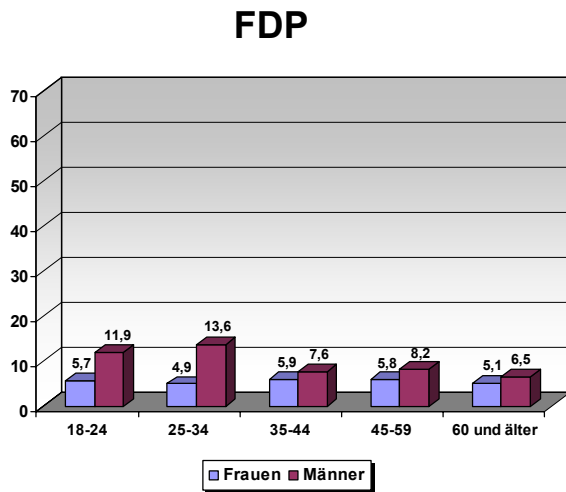
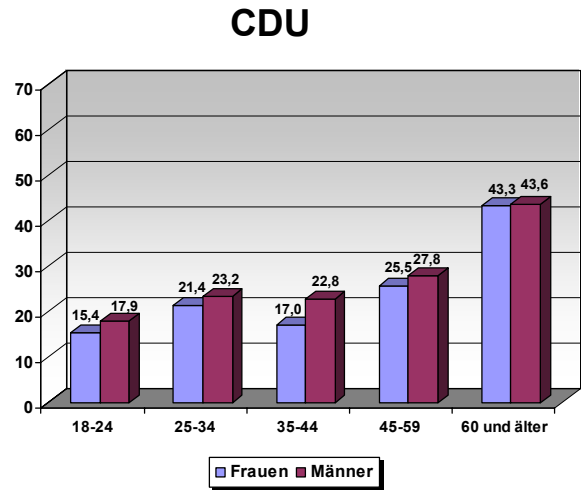
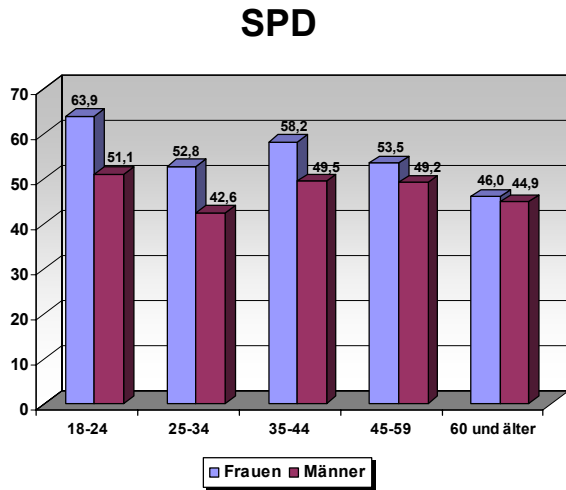

Auswertung aus der Repräsentativen Wahlstatistik; Sonderauszählung in 8 von 168 allgemeinen Wahlbezirken

**Tab. 1: Das Wahlergebnis nach Alter und Geschlecht - Erststimmen**

Sonderauswertung in 10 von 204 Wahlbezirken (8 Allgemeine Wahlbezirke und 2 Briefwahlbezirke)

Altersgruppe	Wahlberechtigte 1)	Wählerinnen/Wähler		Wahlbeteiligung in vH 3)	Gültige Stimmen	Von den gültigen Stimmen entfielen auf							
		insgesamt	darunter allg. Wahlbezirke 2)			SPD	CDU	FDP	GRÜNE	PDS	Sonstige		
											insgesamt	darunter	
												REP	Schill
1	2	3	4	5	6	7	8	9	10	11	12	13	
<b>Absolute Zahlen</b>													
Männer													
18-24	309	269	211	68,3	267	150	66	20	15	13	2	0	0
25-34	541	544	405	74,9	534	275	156	48	31	11	6	0	0
35-44	782	765	625	79,9	756	440	206	37	45	12	6	0	0
45-59	833	868	678	81,4	860	481	278	36	31	23	3	0	0
60 und älter	1 079	1 169	915	84,8	1 151	519	554	46	13	6	8	0	0
zusammen	3 544	3 615	2 834	80,0	3 568	1 865	1 260	187	135	65	25	0	0
Frauen													
18-24	293	281	215	73,4	276	174	54	16	22	6	3	0	0
25-34	510	531	385	75,5	528	303	131	27	55	8	2	0	0
35-44	775	786	658	84,9	781	484	170	27	81	10	6	0	0
45-59	875	920	730	83,4	911	523	273	38	47	18	4	0	0
60 und älter	1 603	1 622	1 232	76,9	1 597	763	735	54	30	7	5	0	0
zusammen	4 056	4 140	3 220	79,4	4 093	2 247	1 363	162	235	49	20	0	0
Zusammen													
18-24	602	550	426	70,8	543	324	120	36	37	19	5	0	0
25-34	1 051	1 075	790	75,2	1 062	578	287	75	86	19	8	0	0
35-44	1 557	1 551	1 283	82,4	1 537	924	376	64	126	22	12	0	0
45-59	1 708	1 788	1 408	82,4	1 771	1 004	551	74	78	41	7	0	0
60 und älter	2 682	2 791	2 147	80,1	2 748	1 282	1 289	100	43	13	13	0	0
zusammen	7 600	7 755	6 054	79,7	7 661	4 112	2 623	349	370	114	45	0	0
<b>Verhältniszahlen 4)</b>													
Männer													
18-24	100,0	.	.	68,3	100,0	56,2	24,7	7,5	5,6	4,9	0,7	0,0	0,0
25-34	100,0	.	.	74,9	100,0	51,5	29,2	9,0	5,8	2,1	1,1	0,0	0,0
35-44	100,0	.	.	79,9	100,0	58,2	27,2	4,9	6,0	1,6	0,8	0,0	0,0
45-59	100,0	.	.	81,4	100,0	55,9	32,3	4,2	3,6	2,7	0,3	0,0	0,0
60 und älter	100,0	.	.	84,8	100,0	45,1	48,1	4,0	1,1	0,5	0,7	0,0	0,0
zusammen	100,0	.	.	80,0	100,0	52,3	35,3	5,2	3,8	1,8	0,7	0,0	0,0
Frauen													
18-24	100,0	.	.	73,4	100,0	63,0	19,6	5,8	8,0	2,2	1,1	0,0	0,0
25-34	100,0	.	.	75,5	100,0	57,4	24,8	5,1	10,4	1,5	0,4	0,0	0,0
35-44	100,0	.	.	84,9	100,0	62,0	21,8	3,5	10,4	1,3	0,8	0,0	0,0
45-59	100,0	.	.	83,4	100,0	57,4	30,0	4,2	5,2	2,0	0,4	0,0	0,0
60 und älter	100,0	.	.	76,9	100,0	47,8	46,0	3,4	1,9	0,4	0,3	0,0	0,0
zusammen	100,0	.	.	79,4	100,0	54,9	33,3	4,0	5,7	1,2	0,5	0,0	0,0
Zusammen													
18-24	100,0	.	.	70,8	100,0	59,7	22,1	6,6	6,8	3,5	0,9	0,0	0,0
25-34	100,0	.	.	75,2	100,0	54,4	27,0	7,1	8,1	1,8	0,8	0,0	0,0
35-44	100,0	.	.	82,4	100,0	60,1	24,5	4,2	8,2	1,4	0,8	0,0	0,0
45-59	100,0	.	.	82,4	100,0	56,7	31,1	4,2	4,4	2,3	0,4	0,0	0,0
60 und älter	100,0	.	.	80,1	100,0	46,7	46,9	3,6	1,6	0,5	0,5	0,0	0,0
zusammen	100,0	.	.	79,7	100,0	53,7	34,2	4,6	4,8	1,5	0,6	0,0	0,0

1) ohne Wahlberechtigte mit Wahlscheinsperrvermerk. - 2) nur Wähler/Wählerinnen mit Stimmabgabevermerk im Wählerverzeichnis.

3) bezieht sich nur auf die Wählerinnen/Wähler in den 8 allgemeinen Wahlbezirken (Spalte 3). - 4) Abweichungen in den Summen durch Runden der Zahlen.

**Tab. 2: Das Wahlergebnis nach Alter und Geschlecht - Zweitstimmen**

Sonderauswertung in 10 von 204 Wahlbezirken (8 Allgemeine Wahlbezirke und 2 Briefwahlbezirke)

Altersgruppe	Wahlberechtigte 1)	Wählerinnen/Wähler		Wahlbeteiligung in vH 3)	Gültige Stimmen	Von den gültigen Stimmen entfielen auf							
		insgesamt	darunter allg. Wahlbezirke 2)			SPD	CDU	FDP	GRÜNE	PDS	Sonstige		
											insgesamt	darunter REP Schill	
1	2	3	4	5	6	7	8	9	10	11	12	13	
<b>Absolute Zahlen</b>													
Männer													
18-24	309	269	211	68,3	268	137	48	32	37	8	6	1	2
25-34	541	544	405	74,9	538	229	125	73	80	14	17	2	3
35-44	782	765	625	79,9	760	376	173	58	120	18	15	1	7
45-59	833	868	678	81,4	864	425	240	71	91	25	12	1	9
60 und älter	1 079	1 169	915	84,8	1 157	519	505	75	30	9	19	2	11
zusammen	3 544	3 615	2 834	80,0	3 587	1 686	1 091	309	358	74	69	7	32
Frauen													
18-24	293	281	215	73,4	280	179	43	16	32	4	6	1	0
25-34	510	531	385	75,5	528	279	113	26	97	3	10	3	2
35-44	775	786	658	84,9	784	456	133	46	124	10	15	0	5
45-59	875	920	730	83,4	911	487	232	53	105	18	16	2	4
60 und älter	1 603	1 622	1 232	76,9	1 599	736	693	82	59	6	23	3	9
zusammen	4 056	4 140	3 220	79,4	4 102	2 137	1 214	223	417	41	70	9	20
Zusammen													
18-24	602	550	426	70,8	548	316	91	48	69	12	12	2	2
25-34	1 051	1 075	790	75,2	1 066	508	238	99	177	17	27	5	5
35-44	1 557	1 551	1 283	82,4	1 544	832	306	104	244	28	30	1	12
45-59	1 708	1 788	1 408	82,4	1 775	912	472	124	196	43	28	3	13
60 und älter	2 682	2 791	2 147	80,1	2 756	1 255	1 198	157	89	15	42	5	20
zusammen	7 600	7 755	6 054	79,7	7 689	3 823	2 305	532	775	115	139	16	52
<b>Verhältniszahlen 4)</b>													
Männer													
18-24	100,0	.	.	68,3	100,0	51,1	17,9	11,9	13,8	3,0	2,2	0,4	0,7
25-34	100,0	.	.	74,9	100,0	42,6	23,2	13,6	14,9	2,6	3,2	0,4	0,6
35-44	100,0	.	.	79,9	100,0	49,5	22,8	7,6	15,8	2,4	2,0	0,1	0,9
45-59	100,0	.	.	81,4	100,0	49,2	27,8	8,2	10,5	2,9	1,4	0,1	1,0
60 und älter	100,0	.	.	84,8	100,0	44,9	43,6	6,5	2,6	0,8	1,6	0,2	1,0
zusammen	100,0	.	.	80,0	100,0	47,0	30,4	8,6	10,0	2,1	1,9	0,2	0,9
Frauen													
18-24	100,0	.	.	73,4	100,0	63,9	15,4	5,7	11,4	1,4	2,1	0,4	0,0
25-34	100,0	.	.	75,5	100,0	52,8	21,4	4,9	18,4	0,6	1,9	0,6	0,4
35-44	100,0	.	.	84,9	100,0	58,2	17,0	5,9	15,8	1,3	1,9	0,0	0,6
45-59	100,0	.	.	83,4	100,0	53,5	25,5	5,8	11,5	2,0	1,8	0,2	0,4
60 und älter	100,0	.	.	76,9	100,0	46,0	43,3	5,1	3,7	0,4	1,4	0,2	0,6
zusammen	100,0	.	.	79,4	100,0	52,1	29,6	5,4	10,2	1,0	1,7	0,2	0,5
Zusammen													
18-24	100,0	.	.	70,8	100,0	57,7	16,6	8,8	12,6	2,2	2,2	0,4	0,4
25-34	100,0	.	.	75,2	100,0	47,7	22,3	9,3	16,6	1,6	2,5	0,5	0,5
35-44	100,0	.	.	82,4	100,0	53,9	19,8	6,7	15,8	1,8	1,9	0,1	0,8
45-59	100,0	.	.	82,4	100,0	51,4	26,6	7,0	11,0	2,4	1,6	0,2	0,7
60 und älter	100,0	.	.	80,1	100,0	45,5	43,5	5,7	3,2	0,5	1,5	0,2	0,7
zusammen	100,0	.	.	79,7	100,0	49,7	30,0	6,9	10,1	1,5	1,8	0,2	0,7

1) ohne Wahlberechtigte mit Wahrscheinsperrvermerk. - 2) nur Wähler/Wählerinnen mit Stimmabgabevermerk im Wählerverzeichnis.

3) bezieht sich nur auf die Wählerinnen/Wähler in den 8 allgemeinen Wahlbezirken (Spalte 3). - 4) Abweichungen in den Summen durch Runden der Zahlen.

Abb. 10: Parteienentwicklung

### Bundestagswahlen in Braunschweig Parteienentwicklung seit 1949 (Zweitstimmen)

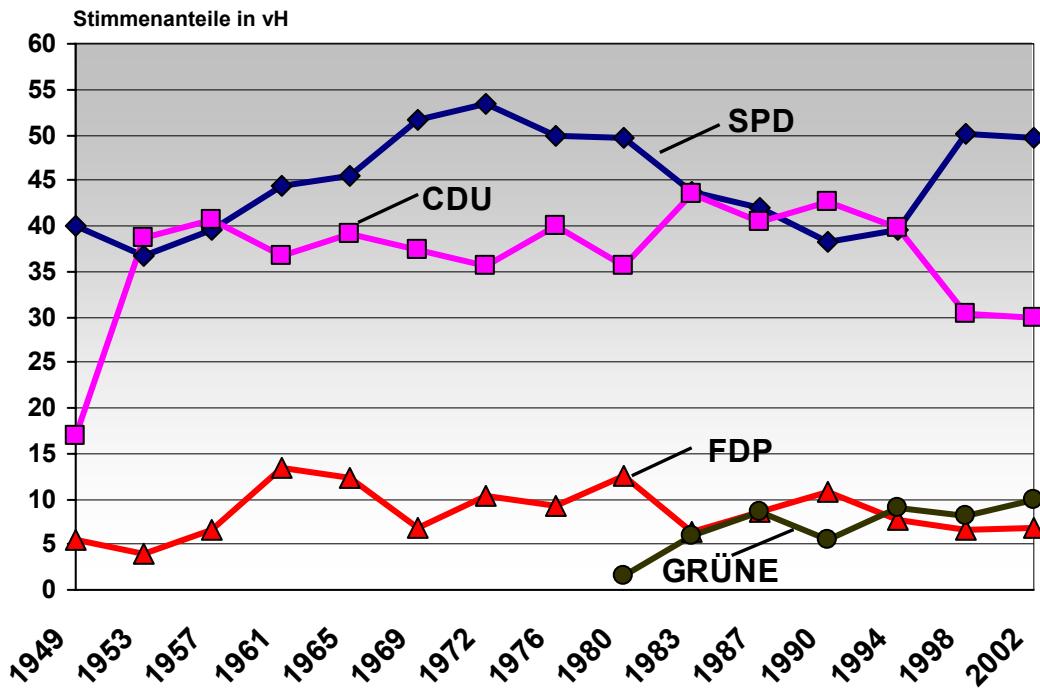

### Bundestagswahlen in der Bundesrepublik Deutschland Parteienentwicklung seit 1949 (Zweitstimmen)



Abb. 11: Braunschweig im Spiegel der letzten Wahlen

## Wahlergebnisse



## Anzahl der Nichtwähler

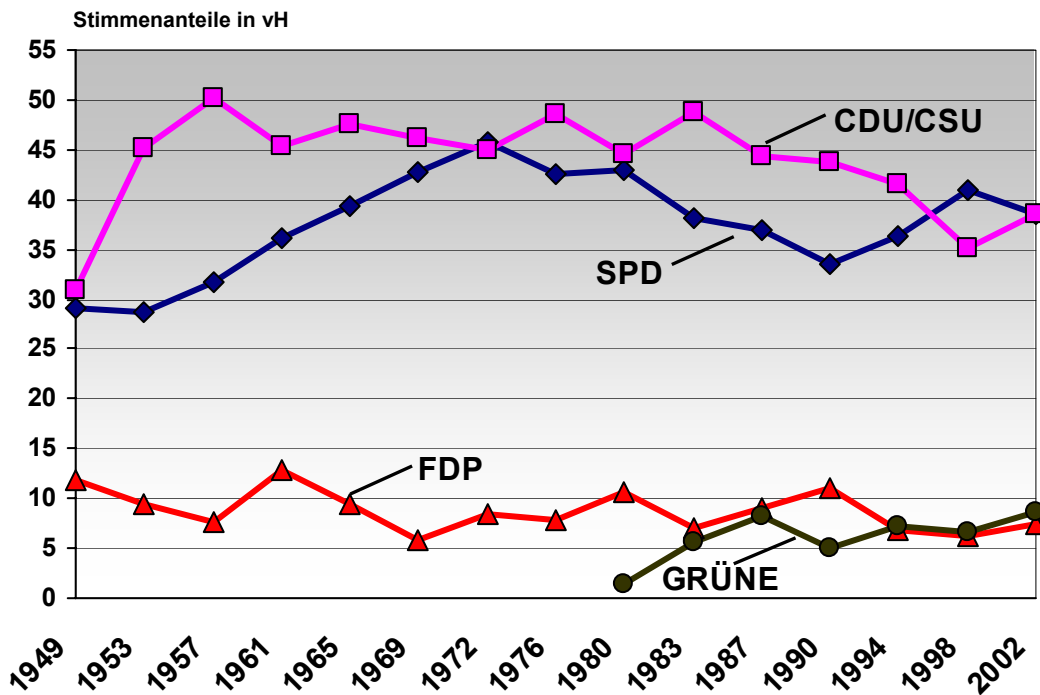
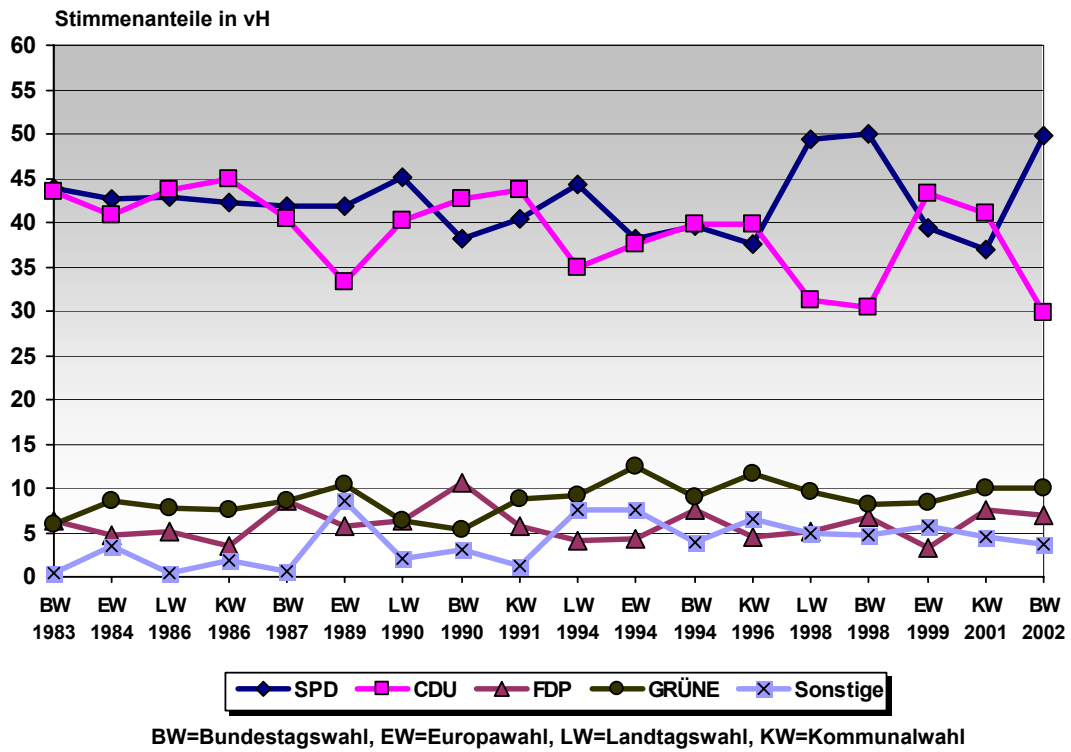

Abb. 12: Eigene Hochrechnungen im Vergleich

## Hochrechnungen im Vergleich zum vorläufigen Endergebnis Zweitstimmen



## Abweichung der Hochrechnungen vom vorläufigen Endergebnis Zweitstimmen

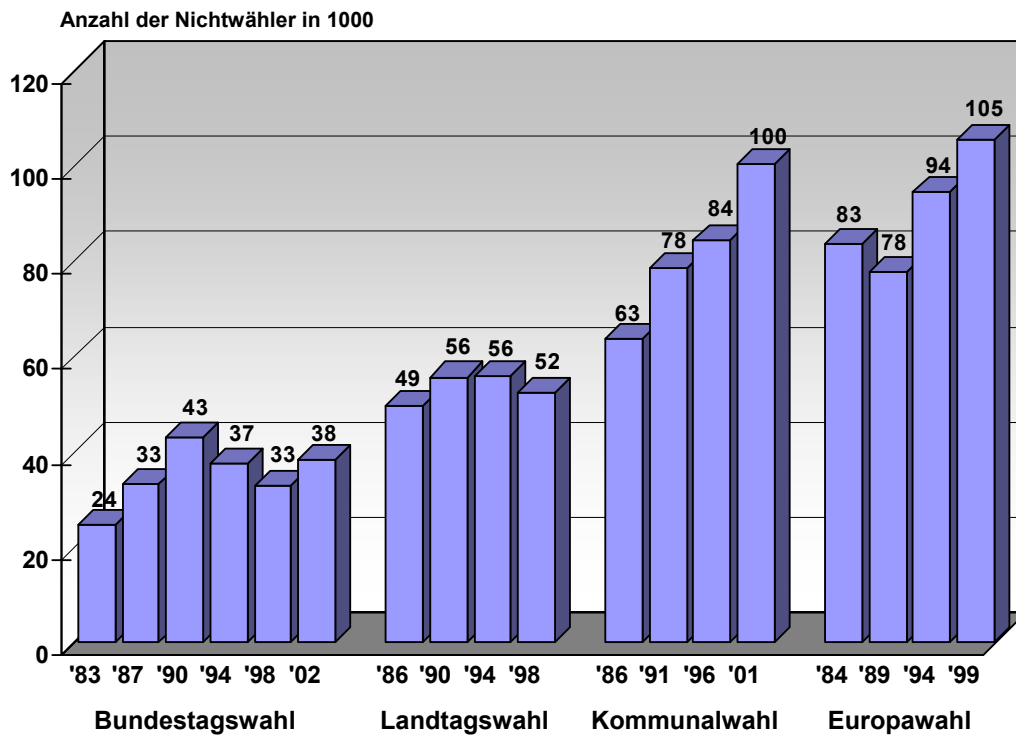
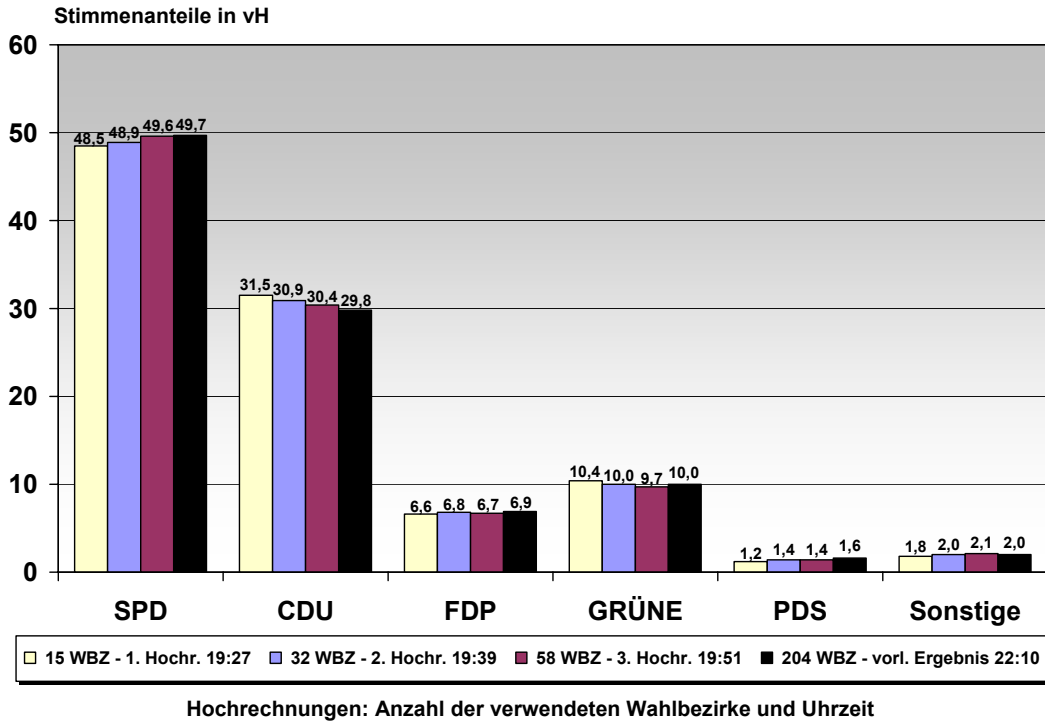
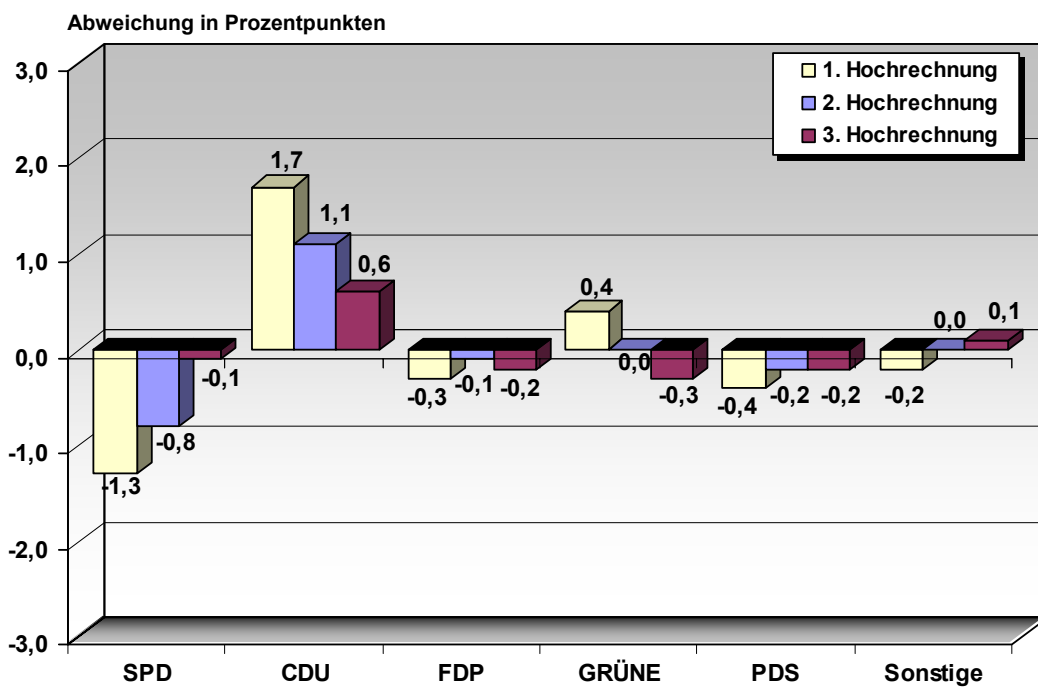



# TABELLEN

**Tab. 3: Ergebnisse nach Gemeindewahlbereichen und Landtagswahlkreisen**

Lfd. Nr.	Gemeindewahlbereich bzw. Landtagswahlkreis	Wahlberechtigte				Wähler/innen			Wahl im Wahlkreis										
		lt. Wählerverz.		nach §25 Abs.2 BWO Selbst. Wahlschein	insgesamt A1+A2+A3	insgesamt 1)	darunter mit Wahrschein	Erststimmen		Von den gültigen Erststimmen entfallen auf die Bewerberin/denBewerber									
		ohne Sperrvermerk "W" Wahlschein	mit Sperrvermerk "W" Wahlschein					ungültig	gültig	Dr. Reimann SPD	Müller CDU	Dr. Sieverts FDP	Witte GRÜNE	Ohnesorge PDS	Jordan PBC	Richter BüSo	Scherer Deutschland		
		A 1	A 2	A 3	A	B	B 1	C	D	D 1	D 2	D 3	D 4	D 5	D 10	D 12	D 14		
<b>168 allgemeine Bezirke</b>																			
1	11 vH	19.530	4.031	0	23.561	16.127 82,5	9	139 0,9	15.988 99,1	8.276 51,8	6.108 38,2	685 4,3	656 4,1	166 1,0	51 0,3	25 0,2	21 0,1		
2	12 vH	16.360	4.038	1	20.399	13.024 79,5	14	114 0,9	12.910 99,1	7.588 58,8	3.162 24,5	536 4,2	1.323 10,2	249 1,9	27 0,2	11 0,1	14 0,1		
3	LTW 1 vH	35.890	8.069	1	43.960	29.151 81,2	23	253 0,9	28.898 99,1	15.864 54,9	9.270 32,1	1.221 4,2	1.979 6,8	415 1,4	78 0,3	36 0,1	35 0,1		
4	21 vH	21.548	4.098	0	25.646	17.340 80,4	10	200 1,2	17.140 98,8	9.047 52,8	6.531 38,1	622 3,6	644 3,8	184 1,1	43 0,3	27 0,2	42 0,2		
5	22 vH	16.366	3.888	1	20.255	11.769 71,8	15	111 0,9	11.658 99,1	6.283 53,9	3.714 31,9	548 4,7	773 6,6	257 2,2	21 0,2	29 0,2	33 0,3		
6	LTW 2 vH	37.914	7.986	1	45.901	29.109 76,7	25	311 1,1	28.798 98,9	15.330 53,2	10.245 35,6	1.170 4,1	1.417 4,9	441 1,5	64 0,2	56 0,2	75 0,3		
7	31 vH	23.826	3.465	0	27.291	17.303 72,6	4	313 1,8	16.990 98,2	9.428 55,5	6.330 37,3	559 3,3	389 2,3	192 1,1	28 0,2	9 0,1	55 0,3		
8	32 vH	21.500	3.944	0	25.444	15.009 69,8	16	175 1,2	14.834 98,8	8.779 59,2	3.844 25,9	622 4,2	1.102 7,4	370 2,5	49 0,3	33 0,2	35 0,2		
9	LTW 3 vH	45.326	7.409	0	52.735	32.312 71,3	20	488 1,5	31.824 98,5	18.207 57,2	10.174 32,0	1.181 3,7	1.491 4,7	562 1,8	77 0,2	42 0,1	90 0,3		
10	41 vH	21.033	4.217	2	25.252	17.081 81,1	20	158 0,9	16.923 99,1	9.135 54,0	6.127 36,2	716 4,2	677 4,0	198 1,2	31 0,2	19 0,1	20 0,1		
11	42 vH	16.864	3.505	0	20.369	12.251 72,6	5	151 1,2	12.100 98,8	7.213 59,6	3.468 28,7	464 3,8	640 5,3	232 1,9	30 0,2	18 0,1	35 0,3		
12	LTW 4 vH	37.897	7.722	2	45.621	29.332 77,3	25	309 1,1	29.023 98,9	16.348 56,3	9.595 33,1	1.180 4,1	1.317 4,5	430 1,5	61 0,2	37 0,1	55 0,2		
13	Stadt vH	157.027	31.186	4	188.217	119.904 76,3	93	1.361 1,1	118.543 98,9	65.749 55,5	39.284 33,1	4.752 4,0	6.204 5,2	1.848 1,6	280 0,2	171 0,1	255 0,2		
<b>36 Briefwahlbezirke</b>																			
1	11 vH	•	•	•	•	4.026	4.026	17 0,4	4.009 99,6	1.773 44,2	1.742 43,5	261 6,5	176 4,4	40 1,0	6 0,1	7 0,2	4 0,1		
2	12 vH	•	•	•	•	3.886	3.886	24 0,6	3.862 99,4	1.978 51,2	1.145 29,6	222 5,7	439 11,4	63 1,6	8 0,2	1 0,0	6 0,2		
3	LTW 1 vH	•	•	•	•	7.912	7.912	41 0,5	7.871 99,5	3.751 47,7	2.887 36,7	483 6,1	615 7,8	103 1,3	14 0,2	8 0,1	10 0,1		
4	21 vH	•	•	•	•	3.988	3.988	22 0,6	3.966 99,4	1.845 46,5	1.727 43,5	205 5,2	142 3,6	32 0,8	7 0,2	2 0,1	6 0,2		
5	22 vH	•	•	•	•	3.737	3.737	29 0,8	3.708 99,2	1.643 44,3	1.491 40,2	222 6,0	275 7,4	53 1,4	13 0,4	6 0,2	5 0,1		
6	LTW 2 vH	•	•	•	•	7.725	7.725	51 0,7	7.674 99,3	3.488 45,5	3.218 41,9	427 5,6	417 5,4	85 1,1	20 0,3	8 0,1	11 0,1		
7	31 vH	•	•	•	•	3.328	3.328	20 0,6	3.308 99,4	1.721 52,0	1.279 38,7	170 5,1	91 2,8	27 0,8	5 0,2	8 0,2	7 0,2		
8	32 vH	•	•	•	•	3.775	3.775	44 1,2	3.731 98,8	1.919 51,4	1.164 31,2	210 5,6	326 8,7	82 2,2	15 0,4	2 0,1	13 0,3		
9	LTW 3 vH	•	•	•	•	7.103	7.103	64 0,9	7.039 99,1	3.640 51,7	2.443 34,7	380 5,4	417 5,9	109 1,5	20 0,3	10 0,1	20 0,3		
10	41 vH	•	•	•	•	4.074	4.074	22 0,5	4.052 99,5	1.987 49,0	1.581 39,0	224 5,5	178 4,4	50 1,2	19 0,5	8 0,2	5 0,1		
11	42 vH	•	•	•	•	3.377	3.377	21 0,6	3.356 99,4	1.743 51,9	1.136 33,8	155 4,6	220 6,6	76 2,3	7 0,2	8 0,2	11 0,3		
12	LTW 4 vH	•	•	•	•	7.451	7.451	43 0,6	7.408 99,4	3.730 50,4	2.717 36,7	379 5,1	398 5,4	126 1,7	26 0,4	16 0,2	16 0,2		
13	Stadt vH	•	•	•	•	30.191	30.191	199 0,7	29.992 99,3	14.609 48,7	11.265 37,6	1.669 5,6	1.847 6,2	423 1,4	80 0,3	42 0,1	57 0,2		

1) Die Berechnung der Wahlbeteiligung in den allgemeinen Wahlbezirken berücksichtigt keine Briefwähler [B/(A1+B1)]; die Berechnung in allen Wahlbezirken drückt den Anteil der Wähler/innen (B) in Bezug auf alle Wahlberechtigten (A) aus.

Wahl nach Landeslisten															Ge- meinde- wahl- bereich bzw.
Zweitstimmen		Von den gültigen Zweitstimmen entfallen auf die Landeslisten der Parteien													
ungültig	gültig	SPD	CDU	FDP	GRÜNE	PDS	REP	Die Tier- schutz- partei	GRAUE	NPD	PBC	ödp	BüSo	Schill	Land- tags- wahl- kreis
E	F	F 1	F 2	F 3	F 4	F 5	F 6	F 7	F 8	F 9	F 10	F 11	F 12	F 13	Nr.
122 0,8	16.005 99,2	7.702 48,1	5.214 32,6	1.249 7,8	1.353 8,5	192 1,2	56 0,3	51 0,3	23 0,1	21 0,1	36 0,2	4 0,0	5 0,0	99 1,3	<b>11</b> vH
86 0,7	12.938 99,3	6.351 49,1	2.669 20,6	865 6,7	2.590 20,0	294 2,3	20 0,2	48 0,4	8 0,1	18 0,1	13 0,1	6 0,0	3 0,0	53 0,8	<b>12</b> vH
208 0,7	28.943 99,3	14.053 48,6	7.883 27,2	2.114 7,3	3.943 13,6	486 1,7	76 0,3	99 0,3	31 0,1	39 0,1	49 0,2	10 0,0	8 0,0	152 1,1	<b>LTW 1</b> vH
176 1,0	17.164 99,0	8.541 49,8	5.702 33,2	1.096 6,4	1.292 7,5	178 1,0	77 0,4	54 0,3	28 0,2	34 0,2	23 0,1	5 0,0	14 0,1	120 1,4	<b>21</b> vH
91 0,8	11.678 99,2	5.548 47,5	3.233 27,7	893 7,6	1.485 12,7	277 2,4	29 0,2	60 0,5	22 0,2	25 0,2	13 0,1	6 0,1	14 0,1	73 1,3	<b>22</b> vH
267 0,9	28.842 99,1	14.089 48,8	8.935 31,0	1.989 6,9	2.777 9,6	455 1,6	106 0,4	114 0,4	50 0,2	59 0,2	36 0,1	11 0,0	28 0,1	193 1,4	<b>LTW 2</b> vH
246 1,4	17.057 98,6	9.036 53,0	5.734 33,6	834 4,9	855 5,0	187 1,1	122 0,7	59 0,3	21 0,1	38 0,2	24 0,1	4 0,0	3 0,0	140 1,5	<b>31</b> vH
137 0,9	14.872 99,1	8.059 54,2	3.372 22,7	861 5,8	1.876 12,6	379 2,5	57 0,4	78 0,5	19 0,1	33 0,2	32 0,2	6 0,0	9 0,1	91 1,1	<b>32</b> vH
383 1,2	31.929 98,8	17.095 53,5	9.106 28,5	1.695 5,3	2.731 8,6	566 1,8	179 0,6	137 0,4	40 0,1	71 0,2	56 0,2	10 0,0	12 0,0	231 1,4	<b>LTW 3</b> vH
117 0,7	16.964 99,3	8.522 50,2	5.241 30,9	1.292 7,6	1.400 8,3	205 1,2	40 0,2	62 0,4	19 0,1	43 0,3	22 0,1	5 0,0	4 0,0	109 1,3	<b>41</b> vH
102 0,8	12.149 99,2	6.689 55,1	3.010 24,8	704 5,8	1.227 10,1	236 1,9	63 0,5	59 0,5	11 0,1	34 0,3	14 0,1	9 0,1	6 0,0	87 1,3	<b>42</b> vH
219 0,7	29.113 99,3	15.211 52,2	8.251 28,3	1.996 6,9	2.627 9,0	441 1,5	103 0,4	121 0,4	30 0,1	77 0,3	36 0,1	14 0,0	10 0,0	196 1,3	<b>LTW 4</b> vH
1.077 0,9	118.827 99,1	60.448 50,9	34.175 28,8	7.794 6,6	12.078 10,2	1.948 1,6	464 0,4	471 0,4	151 0,1	246 0,2	177 0,1	45 0,0	58 0,0	772 1,3	<b>Stadt</b> vH
9 0,2	4.017 99,8	1.655 41,2	1.584 39,4	383 9,5	288 7,2	41 1,0	8 0,2	12 0,3	10 0,2	0 0,0	2 0,0	4 0,1	1 0,0	29 1,8	<b>11</b> vH
15 0,4	3.871 99,6	1.754 45,3	1.018 26,3	309 8,0	676 17,5	74 1,9	3 0,1	9 0,2	6 0,2	3 0,1	7 0,2	3 0,1	2 0,1	7 0,4	<b>12</b> vH
24 0,3	7.888 99,7	3.409 43,2	2.602 33,0	692 8,8	964 12,2	115 1,5	11 0,3	21 0,3	16 0,2	3 0,0	9 0,1	7 0,1	3 0,0	36 1,1	<b>LTW 1</b> vH
11 0,3	3.977 99,7	1.734 43,6	1.570 39,5	326 8,2	233 5,9	54 1,4	13 0,3	10 0,3	6 0,2	1 0,0	3 0,1	1 0,0	1 0,0	25 1,4	<b>21</b> vH
22 0,6	3.715 99,4	1.505 40,5	1.333 35,9	333 9,0	414 11,1	60 1,6	7 0,2	17 0,5	5 0,1	4 0,1	9 0,2	0 0,0	1 0,0	27 1,8	<b>22</b> vH
33 0,4	7.692 99,6	3.239 42,1	2.903 37,7	659 8,6	647 8,4	114 1,5	20 0,3	27 0,4	11 0,1	5 0,1	12 0,2	1 0,0	2 0,0	52 1,6	<b>LTW 2</b> vH
14 0,4	3.314 99,6	1.664 50,2	1.171 35,3	242 7,3	142 4,3	24 0,7	20 0,6	17 0,5	9 0,3	4 0,1	3 0,1	0 0,0	4 0,1	14 0,8	<b>31</b> vH
30 0,8	3.745 99,2	1.788 47,7	1.027 27,4	323 8,6	454 12,1	83 2,2	4 0,1	17 0,5	8 0,2	3 0,1	6 0,2	4 0,1	2 0,1	26 1,5	<b>32</b> vH
44 0,6	7.059 99,4	3.452 48,9	2.198 31,1	565 8,0	596 8,4	107 1,5	24 0,3	34 0,5	17 0,2	7 0,1	9 0,1	4 0,1	6 0,1	40 1,2	<b>LTW 3</b> vH
9 0,2	4.065 99,8	1.885 46,4	1.438 35,4	320 7,9	292 7,2	57 1,4	5 0,1	13 0,3	5 0,1	5 0,1	9 0,2	0 0,0	4 0,1	32 1,7	<b>41</b> vH
9 0,3	3.368 99,7	1.622 48,2	1.044 31,0	218 6,5	334 9,9	73 2,2	13 0,4	20 0,6	4 0,1	1 0,0	7 0,2	1 0,0	3 0,1	28 1,7	<b>42</b> vH
18 0,2	7.433 99,8	3.507 47,2	2.482 33,4	538 7,2	626 8,4	130 1,7	18 0,2	33 0,4	9 0,1	6 0,1	16 0,2	1 0,0	7 0,1	60 1,7	<b>LTW 4</b> vH
119 0,4	30.072 99,6	13.607 45,2	10.185 33,9	2.454 8,2	2.833 9,4	466 1,5	73 0,2	115 0,4	53 0,2	21 0,1	46 0,2	13 0,0	18 0,1	188 1,4	<b>Stadt</b> vH

**Tab. 3: Ergebnisse nach Gemeindewahlbereichen und Landtagswahlkreisen**

Lfd. Nr.	Gemeindewahlbereich bzw. Landtagswahlkreis	Wahlberechtigte				Wähler/innen			Wahl im Wahlkreis										
		lt. Wählerverz.		nach §25 Abs.2 BWO Selbst. Wahlschein	insgesamt A1+A2+A3	insgesamt 1)	darunter mit Wahlschein	Erststimmen		Von den gültigen Erststimmen entfallen auf die Bewerberin/denBewerber									
		ohne Sperrvermerk "W" Wahlschein	mit Sperrvermerk "W" Wahlschein					ungültig	gültig	Dr. Reimann SPD	Müller CDU	Dr. Sieverts FDP	Witte GRÜNE	Ohnesorge PDS	Jordan PBC	Richter BüSo	Scherer Deutschland		
		A 1	A 2	A 3	A	B	B 1	C	D	D 1	D 2	D 3	D 4	D 5	D 10	D 12	D 14		
<b>Alle 204 Wahlbezirke</b>																			
1	<b>11 vH</b>	19.530	4.031	0	23.561	20.153 85,5	4.035	156 0,8	19.997 99,2	10.049 50,3	7.850 39,3	946 4,7	832 4,2	206 1,0	57 0,3	32 0,2	25 0,1		
2	<b>12 vH</b>	16.360	4.038	1	20.399	16.910 82,9	3.900	138 0,8	16.772 99,2	9.566 57,0	4.307 25,7	758 4,5	1.762 10,5	312 1,9	35 0,2	12 0,1	20 0,1		
3	<b>LTW 1 vH</b>	35.890	8.069	1	43.960	37.063 84,3	7.935	294 0,8	36.769 99,2	19.615 53,3	12.157 33,1	1.704 4,6	2.594 7,1	518 1,4	92 0,3	44 0,1	45 0,1		
4	<b>21 vH</b>	21.548	4.098	0	25.646	21.328 83,2	3.998	222 1,0	21.106 99,0	10.892 51,6	8.258 39,1	827 3,9	786 3,7	216 1,0	50 0,2	29 0,1	48 0,2		
5	<b>22 vH</b>	16.366	3.888	1	20.255	15.506 76,6	3.752	140 0,9	15.366 99,1	7.926 51,6	5.205 33,9	770 5,0	1.048 6,8	310 2,0	34 0,2	35 0,2	38 0,2		
6	<b>LTW 2 vH</b>	37.914	7.986	1	45.901	36.834 80,2	7.750	362 1,0	36.472 99,0	18.818 51,6	13.463 36,9	1.597 4,4	1.834 5,0	526 1,4	84 0,2	64 0,2	86 0,2		
7	<b>31 vH</b>	23.826	3.465	0	27.291	20.631 75,6	3.332	333 1,6	20.298 98,4	11.149 54,9	7.609 37,5	729 3,6	480 2,4	219 1,1	33 0,2	17 0,1	62 0,3		
8	<b>32 vH</b>	21.500	3.944	0	25.444	18.784 73,8	3.791	219 1,2	18.565 98,8	10.698 57,6	5.008 27,0	832 4,5	1.428 7,7	452 2,4	64 0,3	35 0,2	48 0,3		
9	<b>LTW 3 vH</b>	45.326	7.409	0	52.735	39.415 74,7	7.123	552 1,4	38.863 98,6	21.847 56,2	12.617 32,5	1.561 4,0	1.908 4,9	671 1,7	97 0,2	52 0,1	110 0,3		
10	<b>41 vH</b>	21.033	4.217	2	25.252	21.155 83,8	4.094	180 0,9	20.975 99,1	11.122 53,0	7.708 36,7	940 4,5	855 4,1	248 1,2	50 0,2	27 0,1	25 0,1		
11	<b>42 vH</b>	16.864	3.505	0	20.369	15.628 76,7	3.382	172 1,1	15.456 98,9	8.956 57,9	4.604 29,8	619 4,0	860 5,6	308 2,0	37 0,2	26 0,2	46 0,3		
12	<b>LTW 4 vH</b>	37.897	7.722	2	45.621	36.783 80,6	7.476	352 1,0	36.431 99,0	20.078 55,1	12.312 33,8	1.559 4,3	1.715 4,7	556 1,5	87 0,2	53 0,1	71 0,2		
13	<b>Stadt vH</b>	157.027	31.186	4	188.217	150.095 79,7	30.284	1.560 1,0	148.535 99,0	80.358 54,1	50.549 34,0	6.421 4,3	8.051 5,4	2.271 1,5	360 0,2	213 0,1	312 0,2		

1) Die Berechnung der Wahlbeteiligung in den allgemeinen Wahlbezirken berücksichtigt keine Briefwähler [B/(A1+B1)]; die Berechnung in allen Wahlbezirken drückt den Anteil der Wähler/innen (B) in Bezug auf alle Wahlberechtigten (A) aus.

Wahl nach Landeslisten															Ge- meinde- wahl- bereich bzw.  Land- tags- wahl- kreis
Zweitstimmen		Von den gültigen Zweitstimmen entfallen auf die Landeslisten der Parteien													
ungültig	gültig	SPD	CDU	FDP	GRÜNE	PDS	REP	Die Tier- schutz- partei	GRAUE	NPD	PBC	ödp	BüSo	Schill	Nr.
E	F	F 1	F 2	F 3	F 4	F 5	F 6	F 7	F 8	F 9	F 10	F 11	F 12	F 13	
131 0,7	20.022 99,3	9.357 46,7	6.798 34,0	1.632 8,2	1.641 8,2	233 1,2	64 0,3	63 0,3	33 0,2	21 0,1	38 0,2	8 0,0	6 0,0	128 1,4	<b>11</b> vH
101 0,6	16.809 99,4	8.105 48,2	3.687 21,9	1.174 7,0	3.266 19,4	368 2,2	23 0,1	57 0,3	14 0,1	21 0,1	20 0,1	9 0,1	5 0,0	60 0,7	<b>12</b> vH
232 0,6	36.831 99,4	17.462 47,4	10.485 28,5	2.806 7,6	4.907 13,3	601 1,6	87 0,2	120 0,3	47 0,1	42 0,1	58 0,2	17 0,0	11 0,0	188 1,1	<b>LTW 1</b> vH
187 0,9	21.141 99,1	10.275 48,6	7.272 34,4	1.422 6,7	1.525 7,2	232 1,1	90 0,4	64 0,3	34 0,2	35 0,2	26 0,1	6 0,0	15 0,1	145 1,4	<b>21</b> vH
113 0,7	15.393 99,3	7.053 45,8	4.566 29,7	1.226 8,0	1.899 12,3	337 2,2	36 0,2	77 0,5	27 0,2	29 0,2	22 0,1	6 0,0	15 0,1	100 1,4	<b>22</b> vH
300 0,8	36.534 99,2	17.328 47,4	11.838 32,4	2.648 7,2	3.424 9,4	569 1,6	126 0,3	141 0,4	61 0,2	64 0,2	48 0,1	12 0,0	30 0,1	245 1,4	<b>LTW 2</b> vH
260 1,3	20.371 98,7	10.700 52,5	6.905 33,9	1.076 5,3	997 4,9	211 1,0	142 0,7	76 0,4	30 0,1	42 0,1	27 0,1	4 0,0	7 0,0	154 1,4	<b>31</b> vH
167 0,9	18.617 99,1	9.847 52,9	4.399 23,6	1.184 6,4	2.330 12,5	462 2,5	61 0,3	95 0,5	27 0,1	36 0,2	38 0,2	10 0,1	11 0,1	117 1,2	<b>32</b> vH
427 1,1	38.988 98,9	20.547 52,7	11.304 29,0	2.260 5,8	3.327 8,5	673 1,7	203 0,5	171 0,4	57 0,1	78 0,2	65 0,2	14 0,0	18 0,0	271 1,3	<b>LTW 3</b> vH
126 0,6	21.029 99,4	10.407 49,5	6.679 31,8	1.612 7,7	1.692 8,0	262 1,2	45 0,2	75 0,4	24 0,1	48 0,2	31 0,1	5 0,0	8 0,0	141 1,4	<b>41</b> vH
111 0,7	15.517 99,3	8.311 53,6	4.054 26,1	922 5,9	1.561 10,1	309 2,0	76 0,5	79 0,5	15 0,1	35 0,2	21 0,1	10 0,1	9 0,1	115 1,4	<b>42</b> vH
237 0,6	36.546 99,4	18.718 51,2	10.733 29,4	2.534 6,9	3.253 8,9	571 1,6	121 0,3	154 0,4	39 0,1	83 0,2	52 0,1	15 0,0	17 0,0	256 1,4	<b>LTW 4</b> vH
1.196 0,8	148.899 99,2	74.055 49,7	44.360 29,8	10.248 6,9	14.911 10,0	2.414 1,6	537 0,4	586 0,4	204 0,1	267 0,2	223 0,1	58 0,0	76 0,1	960 1,3	<b>Stadt</b> vH

**Tab. 4: Ergebnisse nach Stadtbezirken**

Lfd. Nr.	Stadtbezirk 1)	Wahlberechtigte			Wähler/innen			Wahl im Wahlkreis											
		lt. Wählerverz.		nach §25 Abs.2 BWO Selbst. Wahl-schein	insgesamt A1+A2 +A3	insgesamt 2)	darunter mit Wahl-schein	Erststimmen		Von den gültigen Erststimmen entfallen auf die Bewerberin/denBewerber									
		ohne Sperr-vermerk "W" Wahl-schein	mit Sperr-vermerk "W" Wahl-schein					ungültig	gültig	Dr. Rei-mann SPD	Müller CDU	Dr. Sieverts FDP	Witte GRÜNE	Ohne-sorge PDS	Jordan PBC	Richter BuSo	Scherer Deutsch-land		
		A 1	A 2	A 3	A	B	B 1	C	D	D 1	D 2	D 3	D 4	D 5	D 10	D 12	D 14		
1	Allgem. vH	8.478	1.907	0	10.385	6.765 65,1	7	68 1,0	6.697 99,0	3.481 52,0	2.502 37,4	312 4,7	273 4,1	87 1,3	16 0,2	13 0,2	13 0,2		
2	Brief vH	•	•	•	•	1.930	1.930	10 0,5	1.920 99,5	803 41,8	859 44,7	130 6,8	98 5,1	22 1,1	3 0,2	3 0,2	2 0,1		
3	SB 111 3) vH	8.478	1.907	0	10.385	8.695 83,7	1.937	78 0,9	8.617 99,1	4.284 49,7	3.361 39,0	442 5,1	371 4,3	109 1,3	19 0,2	16 0,2	15 0,2		
4	Allgem. vH	4.156	714	0	4.870	3.472 71,3	0	27 0,8	3.445 99,2	1.853 53,8	1.268 36,8	128 3,7	143 4,2	28 0,8	17 0,5	3 0,1	5 0,1		
5	Brief vH	•	•	•	•	706	706	4 0,6	702 99,4	320 45,6	299 42,6	47 6,7	28 4,0	6 0,9	1 0,1	0 0,0	1 0,1		
6	SB 112 vH	4.156	714	0	4.870	4.178 85,8	706	31 0,7	4.147 99,3	2.173 52,4	1.567 37,8	175 4,2	171 4,1	34 0,8	18 0,4	3 0,1	6 0,1		
7	Allgem. vH	2.842	508	0	3.350	2.395 71,5	0	20 0,8	2.375 99,2	1.264 53,2	896 37,7	99 4,2	77 3,2	17 0,7	14 0,6	5 0,2	3 0,1		
8	Brief vH	•	•	•	•	511	511	0 0,0	511 100,0	248 48,5	213 41,7	28 5,5	13 2,5	7 1,4	0 0,0	1 0,2	1 0,2		
9	SB 113 3) vH	2.842	508	0	3.350	2.906 86,7	511	20 0,7	2.886 99,3	1.512 52,4	1.109 38,4	127 4,4	90 3,1	24 0,8	14 0,5	6 0,2	4 0,1		
10	Allgem. vH	4.054	902	0	4.956	3.495 70,5	2	24 0,7	3.471 99,3	1.678 48,3	1.442 41,5	146 4,2	163 4,7	34 1,0	4 0,1	4 0,1	0 0,0		
11	Brief vH	•	•	•	•	879	879	3 0,3	876 99,7	402 45,9	371 42,4	56 6,4	37 4,2	5 0,6	2 0,2	3 0,3	0 0,0		
12	SB 114 vH	4.054	902	0	4.956	4.374 88,3	881	27 0,6	4.347 99,4	2.080 47,8	1.813 41,7	202 4,6	200 4,6	39 0,9	6 0,1	7 0,2	0 0,0		
13	Allgem. vH	16.360	4.038	1	20.399	13.024 63,8	14	114 0,9	12.910 99,1	7.588 58,8	3.162 24,5	536 4,2	1.323 10,2	249 1,9	27 0,2	11 0,1	14 0,1		
14	Brief vH	•	•	•	•	3.886	3.886	24 0,6	3.862 99,4	1.978 51,2	1.145 29,6	222 5,7	439 11,4	63 1,6	8 0,2	1 0,0	6 0,2		
15	SB 120 vH	16.360	4.038	1	20.399	16.910 82,9	3.900	138 0,8	16.772 99,2	9.566 57,0	4.307 25,7	758 4,5	1.762 10,5	312 1,9	35 0,2	12 0,1	20 0,1		
19	Allgem. vH	8.464	1.630	0	10.094	6.408 63,5	2	90 1,4	6.318 98,6	3.296 52,2	2.540 40,2	184 2,9	176 2,8	66 1,0	16 0,3	17 0,3	23 0,4		
20	Brief vH	•	•	•	•	1.589	1.589	7 0,4	1.582 99,6	751 47,5	693 43,8	71 4,5	47 3,0	11 0,7	5 0,3	1 0,1	3 0,2		
21	SB 212 vH	8.464	1.630	0	10.094	7.997 79,2	1.591	97 1,2	7.900 98,8	4.047 51,2	3.233 40,9	255 3,2	223 2,8	77 1,0	21 0,3	18 0,2	26 0,3		
22	Allgem. vH	8.068	1.437	0	9.505	6.606 69,5	6	79 1,2	6.527 98,8	3.480 53,3	2.365 36,2	286 4,4	275 4,2	87 1,3	13 0,2	10 0,2	11 0,2		
23	Brief vH	•	•	•	•	1.402	1.402	11 0,8	1.391 99,2	638 45,9	599 43,1	84 6,0	49 3,5	16 1,2	2 0,1	0 0,0	3 0,2		
24	SB 213 vH	8.068	1.437	0	9.505	8.008 84,3	1.408	90 1,1	7.918 98,9	4.118 52,0	2.964 37,4	370 4,7	324 4,1	103 1,3	15 0,2	10 0,1	14 0,2		
25	Allgem. vH	5.016	1.031	0	6.047	4.326 71,5	2	31 0,7	4.295 99,3	2.271 52,9	1.626 37,9	152 3,5	193 4,5	31 0,7	14 0,3	0 0,0	8 0,2		
26	Brief vH	•	•	•	•	997	997	4 0,4	993 99,6	456 45,9	435 43,8	50 5,0	46 4,6	5 0,5	0 0,0	1 0,1	0 0,0		
27	SB 214 vH	5.016	1.031	0	6.047	5.323 88,0	999	35 0,7	5.288 99,3	2.727 51,6	2.061 39,0	202 3,8	239 4,5	36 0,7	14 0,3	1 0,0	8 0,2		
28	Allgem. vH	8.041	2.110	1	10.152	5.647 55,6	11	54 1,0	5.593 99,0	2.972 53,1	1.747 31,2	299 5,3	403 7,2	129 2,3	7 0,1	15 0,3	21 0,4		
29	Brief vH	•	•	•	•	2.028	2.028	20 1,0	2.008 99,0	879 43,8	815 40,6	136 6,8	132 6,6	32 1,6	7 0,3	5 0,2	2 0,1		
30	SB 221 vH	8.041	2.110	1	10.152	7.675 75,6	2.039	74 1,0	7.601 99,0	3.851 50,7	2.562 33,7	435 5,7	535 7,0	161 2,1	14 0,2	20 0,3	23 0,3		

1) Allgem.: Allgemeine Wahlbezirke; Brief: Briefwahlbezirke . - 2) Die Berechnung der Wahlbeteiligung in den allgemeinen Wahlbezirken berücksichtigt keine Briefwähler [B/(A1+B1)]; die Berechnung in allen Wahlbezirken drückt den Anteil der Wähler/innen (B) in Bezug auf alle Wahlberechtigten (A) aus.  
3) Die Diskrepanz zwischen B1 und A2 ergibt sich aus der Zuteilung der zuletzt eingegangenen Wahlbriefe zu diesen Bezirken.

Wahl nach Landeslisten															
Zweitstimmen		Von den gültigen Zweitstimmen entfallen auf die Landeslisten der Parteien													
ungültig	gültig	SPD	CDU	FDP	GRÜNE	PDS	REP	Die Tier-schutz-partei	GRAUE	NPD	PBC	ödp	BüSo	Schill	Stadt-bezirk
E	F	F 1	F 2	F 3	F 4	F 5	F 6	F 7	F 8	F 9	F 10	F 11	F 12	F 13	Nr.
62 0,9	6.703 99,1	3.165 47,2	2.155 32,1	548 8,2	633 9,4	87 1,3	26 0,4	18 0,3	12 0,2	7 0,1	13 0,2	3 0,0	3 0,0	33 0,5	Allgem. vH
6 0,3	1.924 99,7	737 38,3	798 41,5	179 9,3	152 7,9	23 1,2	1 0,1	6 0,3	5 0,3	0 0,0	0 0,0	3 0,2	1 0,1	19 1,0	Brief vH
68 0,8	8.627 99,2	3.902 45,2	2.953 34,2	727 8,4	785 9,1	110 1,3	27 0,3	24 0,3	17 0,2	7 0,1	13 0,2	6 0,1	4 0,0	52 0,6	SB 111 vH
26 0,7	3.446 99,3	1.774 51,5	1.075 31,2	244 7,1	248 7,2	47 1,4	8 0,2	12 0,3	2 0,1	2 0,1	8 0,2	0 0,0	0 0,0	26 0,8	Allgem. vH
2 0,3	704 99,7	308 43,8	256 36,4	79 11,2	44 6,3	10 1,4	0 0,0	2 0,3	2 0,3	0 0,0	2 0,3	0 0,0	0 0,0	1 0,1	Brief vH
28 0,7	4.150 99,3	2.082 50,2	1.331 32,1	323 7,8	292 7,0	57 1,4	8 0,2	14 0,3	4 0,1	2 0,0	10 0,2	0 0,0	0 0,0	27 0,7	SB 112 vH
17 0,7	2.378 99,3	1.208 50,8	768 32,3	177 7,4	143 6,0	26 1,1	8 0,3	11 0,5	5 0,2	7 0,3	9 0,4	0 0,0	1 0,0	15 0,6	Allgem. vH
0 0,0	511 100,0	234 45,8	193 37,8	40 7,8	29 5,7	4 0,8	5 1,0	1 0,2	1 0,2	0 0,0	0 0,0	0 0,0	0 0,0	4 0,8	Brief vH
17 0,6	2.889 99,4	1.442 49,9	961 33,3	217 7,5	172 6,0	30 1,0	13 0,4	12 0,4	6 0,2	7 0,2	9 0,3	0 0,0	1 0,0	19 0,7	SB 113 vH
17 0,5	3.478 99,5	1.555 44,7	1.216 35,0	280 8,1	329 9,5	32 0,9	14 0,4	10 0,3	4 0,1	5 0,1	6 0,2	1 0,0	1 0,0	25 0,7	Allgem. vH
1 0,1	878 99,9	376 42,8	337 38,4	85 9,7	63 7,2	4 0,5	2 0,2	3 0,3	2 0,2	0 0,0	0 0,0	1 0,1	0 0,0	5 0,6	Brief vH
18 0,4	4.356 99,6	1.931 44,3	1.553 35,7	365 8,4	392 9,0	36 0,8	16 0,4	13 0,3	6 0,1	5 0,1	6 0,1	2 0,0	1 0,0	30 0,7	SB 114 vH
86 0,7	12.938 99,3	6.351 49,1	2.669 20,6	865 6,7	2.590 20,0	294 2,3	20 0,2	48 0,4	8 0,1	18 0,1	13 0,1	6 0,0	3 0,0	53 0,4	Allgem. vH
15 0,4	3.871 99,6	1.754 45,3	1.018 26,3	309 8,0	676 17,5	74 1,9	3 0,1	9 0,2	6 0,2	3 0,1	7 0,2	3 0,1	2 0,1	7 0,2	Brief vH
101 0,6	16.809 99,4	8.105 48,2	3.687 21,9	1.174 7,0	3.266 19,4	368 2,2	23 0,1	57 0,3	14 0,1	21 0,1	20 0,1	9 0,1	5 0,0	60 0,4	SB 120 vH
77 1,2	6.331 98,8	3.138 49,6	2.301 36,3	315 5,0	361 5,7	66 1,0	37 0,6	26 0,4	11 0,2	15 0,2	8 0,1	1 0,0	3 0,0	49 0,8	Allgem. vH
3 0,2	1.586 99,8	733 46,2	639 40,3	104 6,6	67 4,2	22 1,4	5 0,3	1 0,1	3 0,2	1 0,1	1 0,1	0 0,0	0 0,0	10 0,6	Brief vH
80 1,0	7.917 99,0	3.871 48,9	2.940 37,1	419 5,3	428 5,4	88 1,1	42 0,5	27 0,3	14 0,2	16 0,2	9 0,1	1 0,0	3 0,0	59 0,7	SB 212 vH
73 1,1	6.533 98,9	3.277 50,2	2.030 31,1	481 7,4	534 8,2	78 1,2	21 0,3	21 0,3	13 0,2	10 0,2	7 0,1	1 0,0	11 0,2	49 0,8	Allgem. vH
6 0,4	1.396 99,6	585 41,9	534 38,3	141 10,1	94 6,7	21 1,5	4 0,3	5 0,4	1 0,1	0 0,0	2 0,1	1 0,1	1 0,1	7 0,5	Brief vH
79 1,0	7.929 99,0	3.862 48,7	2.564 32,3	622 7,8	628 7,9	99 1,2	25 0,3	26 0,3	14 0,2	10 0,1	9 0,1	2 0,0	12 0,2	56 0,7	SB 213 vH
26 0,6	4.300 99,4	2.126 49,4	1.371 31,9	300 7,0	397 9,2	34 0,8	19 0,4	7 0,2	4 0,1	9 0,2	8 0,2	3 0,1	0 0,0	22 0,5	Allgem. vH
2 0,2	995 99,8	416 41,8	397 39,9	81 8,1	72 7,2	11 1,1	4 0,4	4 0,4	2 0,2	0 0,0	0 0,0	0 0,0	0 0,0	8 0,8	Brief vH
28 0,5	5.295 99,5	2.542 48,0	1.768 33,4	381 7,2	469 8,9	45 0,8	23 0,4	11 0,2	6 0,1	9 0,2	8 0,2	3 0,1	0 0,0	30 0,6	SB 214 vH
46 0,8	5.601 99,2	2.657 47,4	1.498 26,7	463 8,3	718 12,8	135 2,4	16 0,3	33 0,6	13 0,2	13 0,2	8 0,1	2 0,0	12 0,2	33 0,6	Allgem. vH
14 0,7	2.014 99,3	824 40,9	729 36,2	186 9,2	193 9,6	32 1,6	7 0,3	13 0,6	3 0,1	2 0,1	6 0,3	0 0,0	0 0,0	19 0,9	Brief vH
60 0,8	7.615 99,2	3.481 45,7	2.227 29,2	649 8,5	911 12,0	167 2,2	23 0,3	46 0,6	16 0,2	15 0,2	14 0,2	2 0,0	12 0,2	52 0,7	SB 221 vH

**Tab. 4: Ergebnisse nach Stadtbezirken**

Lfd. Nr.	Stadtbezirk 1)	Wahlberechtigte			Wähler/innen			Wahl im Wahlkreis											
		lt. Wählerverz.		nach §25 Abs.2 BWO Selbst. Wahl-schein	insgesamt A1+A2 +A3	insgesamt 2)	darunter mit Wahl-schein	Erststimmen		Von den gültigen Erststimmen entfallen auf die Bewerberin/denBewerber									
		ohne Sperr-vermerk "W" Wahl-schein	mit Sperr-vermerk "W" Wahl-schein					ungültig	gültig	Dr. Rei-mann SPD	Müller CDU	Dr. Sieverts FDP	Witte GRÜNE	Ohne-sorge PDS	Jordan PBC	Richter BuSo	Scherer Deutsch-land		
		A 1	A 2	A 3	A	B	B 1	C	D	D 1	D 2	D 3	D 4	D 5	D 10	D 12	D 14		
31	Allgem. vH	8.325	1.778	0	10.103	6.122 60,6	4	57 0,9	6.065 99,1	3.311 54,6	1.967 32,4	249 4,1	370 6,1	128 2,1	14 0,2	14 0,2	12 0,2		
32	Brief vH	•	•	•	•	1.709	1.709	9 0,5	1.700 99,5	764 44,9	676 39,8	86 5,1	143 8,4	21 1,2	6 0,4	1 0,1	3 0,2		
33	SB 222 vH	8.325	1.778	0	10.103	7.831 77,5	1.713	66 0,8	7.765 99,2	4.075 52,5	2.643 34,0	335 4,3	513 6,6	149 1,9	20 0,3	15 0,2	15 0,2		
34	Allgem. vH	16.224	2.181	0	18.405	11.203 60,9	2	251 2,2	10.952 97,8	6.030 55,1	4.200 38,3	328 3,0	209 1,9	125 1,1	15 0,1	6 0,1	39 0,4		
35	Brief vH	•	•	•	•	2.082	2.082	10 0,5	2.072 99,5	1.117 53,9	763 36,8	102 4,9	58 2,8	18 0,9	5 0,2	5 0,2	4 0,2		
36	SB 311 vH	16.224	2.181	0	18.405	13.285 72,2	2.084	261 2,0	13.024 98,0	7.147 54,9	4.963 38,1	430 3,3	267 2,1	143 1,1	20 0,2	11 0,1	43 0,3		
37	Allgem. vH	2.021	327	0	2.348	1.680 71,6	0	15 0,9	1.665 99,1	954 57,3	577 34,7	58 3,5	54 3,2	11 0,7	4 0,2	1 0,1	6 0,4		
38	Brief vH	•	•	•	•	326	326	3 0,9	323 99,1	142 44,0	148 45,8	17 5,3	15 4,6	0 0,0	0 0,0	1 0,3	0 0,0		
39	SB 312 vH	2.021	327	0	2.348	2.006 85,4	326	18 0,9	1.988 99,1	1.096 55,1	725 36,5	75 3,8	69 3,5	11 0,6	4 0,2	2 0,1	6 0,3		
40	Allgem. vH	3.457	626	0	4.083	2.871 70,3	1	30 1,0	2.841 99,0	1.555 54,7	1.047 36,9	113 4,0	82 2,9	32 1,1	7 0,2	0 0,0	5 0,2		
41	Brief vH	•	•	•	•	606	606	4 0,7	602 99,3	297 49,3	244 40,5	38 6,3	13 2,2	6 1,0	0 0,0	1 0,2	3 0,5		
42	SB 313 vH	3.457	626	0	4.083	3.477 85,2	607	34 1,0	3.443 99,0	1.852 53,8	1.291 37,5	151 4,4	95 2,8	38 1,1	7 0,2	1 0,0	8 0,2		
43	Allgem. vH	2.124	331	0	2.455	1.549 63,1	1	17 1,1	1.532 98,9	889 58,0	506 33,0	60 3,9	44 2,9	24 1,6	2 0,1	2 0,1	5 0,3		
44	Brief vH	•	•	•	•	314	314	3 1,0	311 99,0	165 53,1	124 39,9	13 4,2	5 1,6	3 1,0	0 0,0	1 0,3	0 0,0		
45	SB 314 vH	2.124	331	0	2.455	1.863 75,9	315	20 1,1	1.843 98,9	1.054 57,2	630 34,2	73 4,0	49 2,7	27 1,5	2 0,1	3 0,2	5 0,3		
46	Allgem. vH	21.500	3.944	0	25.444	15.009 59,0	16	175 1,2	14.834 98,8	8.779 59,2	3.844 25,9	622 4,2	1.102 7,4	370 2,5	49 0,3	33 0,2	35 0,2		
47	Brief vH	•	•	•	•	3.775	3.775	44 1,2	3.731 98,8	1.919 51,4	1.164 31,2	210 5,6	326 8,7	82 2,2	15 0,4	2 0,1	13 0,3		
48	SB 320 vH	21.500	3.944	0	25.444	18.784 73,8	3.791	219 1,2	18.565 98,8	10.698 57,6	5.008 27,0	832 4,5	1.428 7,7	452 2,4	64 0,3	35 0,2	48 0,3		
49	Allgem. vH	12.379	2.704	2	15.085	10.239 67,9	14	97 0,9	10.142 99,1	5.449 53,7	3.640 35,9	429 4,2	461 4,5	119 1,2	19 0,2	15 0,1	10 0,1		
50	Brief vH	•	•	•	•	2.617	2.617	14 0,5	2.603 99,5	1.223 47,0	1.064 40,9	144 5,5	127 4,9	26 1,0	12 0,5	5 0,2	2 0,1		
51	SB 412 vH	12.379	2.704	2	15.085	12.856 85,2	2.631	111 0,9	12.745 99,1	6.672 52,3	4.704 36,9	573 4,5	588 4,6	145 1,1	31 0,2	20 0,2	12 0,1		
52	Allgem. vH	4.248	733	0	4.981	3.200 64,2	2	34 1,1	3.166 98,9	1.794 56,7	1.116 35,2	114 3,6	83 2,6	40 1,3	7 0,2	4 0,1	8 0,3		
53	Brief vH	•	•	•	•	708	708	3 0,4	705 99,6	399 56,6	217 30,8	40 5,7	27 3,8	15 2,1	3 0,4	3 0,4	1 0,1		
54	SB 413 vH	4.248	733	0	4.981	3.908 78,5	710	37 0,9	3.871 99,1	2.193 56,7	1.333 34,4	154 4,0	110 2,8	55 1,4	10 0,3	7 0,2	9 0,2		
55	Allgem. vH	4.406	780	0	5.186	3.642 70,2	4	27 0,7	3.615 99,3	1.892 52,3	1.371 37,9	173 4,8	133 3,7	39 1,1	5 0,1	0 0,0	2 0,1		
56	Brief vH	•	•	•	•	749	749	5 0,7	744 99,3	365 49,1	300 40,3	40 5,4	24 3,2	9 1,2	4 0,5	0 0,0	2 0,3		
57	SB 414 vH	4.406	780	0	5.186	4.391 84,7	753	32 0,7	4.359 99,3	2.257 51,8	1.671 38,3	213 4,9	157 3,6	48 1,1	9 0,2	0 0,0	4 0,1		

1) Allgem.: Allgemeine Wahlbezirke; Brief: Briefwahlbezirke. - 2) Die Berechnung der Wahlbeteiligung in den allgemeinen Wahlbezirken berücksichtigt keine Briefwähler [B/(A1+B1)]; die Berechnung in allen Wahlbezirken drückt den Anteil der Wähler/innen (B) in Bezug auf alle Wahlberechtigten (A) aus.



Wahl nach Landeslisten															
Zweitstimmen		Von den gültigen Zweitstimmen entfallen auf die Landeslisten der Parteien													
ungültig	gültig	SPD	CDU	FDP	GRÜNE	PDS	REP	Die Tier-schutz-partei	GRAUE	NPD	PBC	ödp	BüSo	Schill	Stadt-bezirk
E	F	F 1	F 2	F 3	F 4	F 5	F 6	F 7	F 8	F 9	F 10	F 11	F 12	F 13	Nr.
45 0,7	6.077 99,3	2.891 47,6	1.735 28,6	430 7,1	767 12,6	142 2,3	13 0,2	27 0,4	9 0,1	12 0,2	5 0,1	4 0,1	2 0,0	40 0,7	Allgem. vH
8 0,5	1.701 99,5	681 40,0	604 35,5	147 8,6	221 13,0	28 1,6	0 0,0	4 0,2	2 0,1	2 0,1	3 0,2	0 0,0	1 0,1	8 0,5	Brief vH
53 0,7	7.778 99,3	3.572 45,9	2.339 30,1	577 7,4	988 12,7	170 2,2	13 0,2	31 0,4	11 0,1	14 0,2	8 0,1	4 0,1	3 0,0	48 0,6	SB 222 vH
202 1,8	11.001 98,2	5.816 52,9	3.837 34,9	494 4,5	461 4,2	115 1,0	90 0,8	41 0,4	14 0,1	28 0,3	12 0,1	2 0,0	3 0,0	88 0,8	Allgem. vH
11 0,5	2.071 99,5	1.088 52,5	705 34,0	133 6,4	89 4,3	16 0,8	12 0,6	8 0,4	8 0,4	2 0,1	2 0,1	0 0,0	2 0,1	6 0,3	Brief vH
213 1,6	13.072 98,4	6.904 52,8	4.542 34,7	627 4,8	550 4,2	131 1,0	102 0,8	49 0,4	22 0,2	30 0,2	14 0,1	2 0,0	5 0,0	94 0,7	SB 311 vH
10 0,6	1.670 99,4	900 53,9	520 31,1	78 4,7	125 7,5	21 1,3	4 0,2	2 0,1	1 0,1	4 0,2	3 0,2	1 0,1	0 0,0	11 0,7	Allgem. vH
0 0,0	326 100,0	132 40,5	138 42,3	24 7,4	23 7,1	1 0,3	2 0,6	1 0,3	0 0,0	0 0,0	0 0,0	0 0,0	1 0,3	2 0,6	Brief vH
10 0,5	1.996 99,5	1.032 51,7	658 33,0	102 5,1	148 7,4	22 1,1	6 0,3	3 0,2	1 0,1	6 0,3	3 0,2	1 0,1	1 0,1	13 0,7	SB 312 vH
21 0,7	2.850 99,3	1.448 50,8	923 32,4	174 6,1	205 7,2	37 1,3	17 0,6	5 0,2	2 0,1	3 0,1	6 0,2	1 0,0	0 0,0	29 1,0	Allgem. vH
2 0,3	604 99,7	279 46,2	215 35,6	67 11,1	23 3,8	6 1,0	4 0,7	6 1,0	1 0,2	0 0,0	0 0,0	0 0,0	0 0,0	3 0,5	Brief vH
23 0,7	3.454 99,3	1.727 50,0	1.138 32,9	241 7,0	228 6,6	43 1,2	21 0,6	11 0,3	3 0,1	3 0,1	6 0,2	1 0,0	0 0,0	32 0,9	SB 313 vH
13 0,8	1.536 99,2	872 56,8	454 29,6	88 5,7	64 4,2	14 0,9	11 0,7	11 0,7	4 0,3	3 0,2	3 0,2	0 0,0	0 0,0	12 0,8	Allgem. vH
1 0,3	313 99,7	165 52,7	113 36,1	18 5,8	7 2,2	1 0,3	2 0,6	2 0,6	0 0,0	0 0,0	1 0,3	0 0,0	1 0,3	3 1,0	Brief vH
14 0,8	1.849 99,2	1.037 56,1	567 30,7	106 5,7	71 3,8	15 0,8	13 0,7	13 0,7	4 0,2	3 0,2	4 0,2	0 0,0	1 0,1	15 0,8	SB 314 vH
137 0,9	14.872 99,1	8.059 54,2	3.372 22,7	861 5,8	1.876 12,6	379 2,5	57 0,4	78 0,5	19 0,1	33 0,2	32 0,2	6 0,0	9 0,1	91 0,6	Allgem. vH
30 0,8	3.745 99,2	1.788 47,7	1.027 27,4	323 8,6	454 12,1	83 2,2	4 0,1	17 0,5	8 0,2	3 0,1	6 0,2	4 0,1	2 0,1	26 0,7	Brief vH
167 0,9	18.617 99,1	9.847 52,9	4.399 23,6	1.184 6,4	2.330 12,5	462 2,5	61 0,3	95 0,5	27 0,1	36 0,2	38 0,2	10 0,1	11 0,1	117 0,6	SB 320 vH
60 0,6	10.179 99,4	4.988 49,0	3.107 30,5	797 7,8	971 9,5	135 1,3	27 0,3	38 0,4	15 0,1	28 0,3	15 0,1	3 0,0	3 0,0	52 0,5	Allgem. vH
7 0,3	2.610 99,7	1.132 43,4	965 37,0	205 7,9	224 8,6	36 1,4	3 0,1	10 0,4	1 0,0	4 0,2	6 0,2	0 0,0	2 0,1	22 0,8	Brief vH
67 0,5	12.789 99,5	6.120 47,9	4.072 31,8	1.002 7,8	1.195 9,3	171 1,3	30 0,2	48 0,4	16 0,1	32 0,3	21 0,2	3 0,0	5 0,0	74 0,6	SB 412 vH
32 1,0	3.168 99,0	1.725 54,5	949 30,0	218 6,9	183 5,8	28 0,9	4 0,1	14 0,4	1 0,0	8 0,3	3 0,1	2 0,1	1 0,0	32 1,0	Allgem. vH
0 0,0	708 100,0	395 55,8	202 28,5	55 7,8	31 4,4	11 1,6	2 0,3	1 0,4	3 0,4	0 0,0	2 0,3	0 0,0	2 0,3	4 0,6	Brief vH
32 0,8	3.876 99,2	2.120 54,7	1.151 29,7	273 7,0	214 5,5	39 1,0	6 0,2	15 0,4	4 0,1	8 0,2	5 0,1	2 0,1	3 0,1	36 0,9	SB 413 vH
25 0,7	3.617 99,3	1.809 50,0	1.185 32,8	277 7,7	246 6,8	42 1,2	9 0,2	10 0,3	3 0,1	7 0,2	4 0,1	0 0,0	0 0,0	25 0,7	Allgem. vH
2 0,3	747 99,7	358 47,9	271 36,3	60 8,0	37 5,0	10 1,3	0 0,0	2 0,3	1 0,1	1 0,1	1 0,1	0 0,0	0 0,0	6 0,8	Brief vH
27 0,6	4.364 99,4	2.167 49,7	1.456 33,4	337 7,7	283 6,5	52 1,2	9 0,2	12 0,3	4 0,1	8 0,2	5 0,1	0 0,0	0 0,0	31 0,7	SB 414 vH

**Tab. 4: Ergebnisse nach Stadtbezirken**

Lfd. Nr.	Stadtbezirk 1)	Wahlberechtigte				Wähler/innen			Wahl im Wahlkreis										
		lt. Wählerverz.		nach §25 Abs.2 BWO Selbst. Wahl-schein	insgesamt A1+A2 +A3	insgesamt 2)	darunter mit Wahl-schein	Erststimmen		Von den gültigen Erststimmen entfallen auf die Bewerberin/denBewerber									
		ohne Sperr-vermerk "W" Wahl-schein	mit Sperr-vermerk "W" Wahl-schein					ungültig	gültig	Dr. Reimann SPD	Müller CDU	Dr. Sieverts FDP	Witte GRÜNE	Ohne-sorge PDS	Jordan PBC	Richter BüSo	Scherer Deutsch-land		
		Nr.	A 1	A 2	A 3	A	B	B 1	C	D	D 1	D 2	D 3	D 4	D 5	D 10	D 12	D 14	
58	Allgem. vH	13.551	2.858	0	16.409	9.687 59,0	3	115 1,2	9.572 98,8	5.709 59,6	2.755 28,8	369 3,9	510 5,3	173 1,8	18 0,2	13 0,1	25 0,3		
59	Brief vH	•	•	•	•	2.758	2.758	17 0,6	2.741 99,4	1.438 52,5	916 33,4	126 4,6	176 6,4	62 2,3	7 0,3	8 0,3	8 0,3		
60	SB 421 vH	13.551	2.858	0	16.409	12.445 75,8	2.761	132 1,1	12.313 98,9	7.147 58,0	3.671 29,8	495 4,0	686 5,6	235 1,9	25 0,2	21 0,2	33 0,3		
61	Allgem. vH	3.313	647	0	3.960	2.564 64,7	2	36 1,4	2.528 98,6	1.504 59,5	713 28,2	95 3,8	130 5,1	59 2,3	12 0,5	5 0,2	10 0,4		
62	Brief vH	•	•	•	•	619	619	4 0,6	615 99,4	305 49,6	220 35,8	29 4,7	44 7,2	14 2,3	0 0,0	0 0,0	3 0,5		
63	SB 422 vH	3.313	647	0	3.960	3.183 80,4	621	40 1,3	3.143 98,7	1.809 57,6	933 29,7	124 3,9	174 5,5	73 2,3	12 0,4	5 0,2	13 0,4		

1) Allgem: Allgemeine Wahlbezirke; Brief: Briefwahlbezirke . - 2) Die Berechnung der Wahlbeteiligung in den allgemeinen Wahlbezirken berücksichtigt keine Briefwähler [B/(A1+B1)]; die Berechnung in allen Wahlbezirken drückt den Anteil der Wähler/innen (B) in Bezug auf alle Wahlberechtigten (A) aus.

Wahl nach Landeslisten															
Zweitstimmen		Von den gültigen Zweitstimmen entfallen auf die Landeslisten der Parteien													Stadt- bezirk
ungültig	gültig	SPD	CDU	FDP	GRÜNE	PDS	REP	Die Tier- schutz- partei	GRAUE	NPD	PBC	ödp	BüSo	Schill	
E	F	F 1	F 2	F 3	F 4	F 5	F 6	F 7	F 8	F 9	F 10	F 11	F 12	F 13	
77 0,8	9.610 99,2	5.283 55,0	2.402 25,0	570 5,9	974 10,1	185 1,9	40 0,4	43 0,4	8 0,1	23 0,2	8 0,1	8 0,1	5 0,1	61 0,6	Allgem. vH
9 0,3	2.749 99,7	1.321 48,1	838 30,5	181 6,6	284 10,3	60 2,2	9 0,3	17 0,6	4 0,1	1 0,0	5 0,2	1 0,0	3 0,1	25 0,9	Brief vH
86 0,7	12.359 99,3	6.604 53,4	3.240 26,2	751 6,1	1.258 10,2	245 2,0	49 0,4	60 0,5	12 0,1	24 0,2	13 0,1	9 0,1	8 0,1	86 0,7	<b>SB 421</b> vH
25 1,0	2.539 99,0	1.406 55,4	608 23,9	134 5,3	253 10,0	51 2,0	23 0,9	16 0,6	3 0,1	11 0,4	6 0,2	1 0,0	1 0,0	26 1,0	Allgem. vH
0 0,0	619 100,0	301 48,6	206 33,3	37 6,0	50 8,1	13 2,1	4 0,6	3 0,5	0 0,0	0 0,0	2 0,3	0 0,0	0 0,0	3 0,5	Brief vH
25 0,8	3.158 99,2	1.707 54,1	814 25,8	171 5,4	303 9,6	64 2,0	27 0,9	19 0,6	3 0,1	11 0,3	8 0,3	1 0,0	1 0,0	29 0,9	<b>SB 422</b> vH

**Tab. 5: Einzelergebnisse nach Wahlbezirken**

Lfd. Nr.	Wahlbezirk	Wahlberechtigte				Wähler/innen			Wahl im Wahlkreis										
		lt. Wählerverz.		nach §25 Abs.2 BWO Selbst. Wahl-schein	insgesamt A1+A2 +A3	insgesamt 1)	darunter mit Wahl-schein	Erststimmen		Von den gültigen Erststimmen entfallen auf die Bewerberin/denBewerber									
		ohne Sperr-vermerk "W" Wahl-schein	mit Sperr-vermerk "W" Wahl-schein					ungültig	gültig	Dr. Rei-mann SPD	Müller CDU	Dr. Sieverts FDP	Witte GRÜNE	Ohne-sorge PDS	Jordan PBC	Richter BüSo	Scherer Deutsch-land		
		A 1	A 2	A 3	A	B	B 1	C	D	D 1	D 2	D 3	D 4	D 5	D 10	D 12	D 14		
1	101 vH	731	181	0	912	620 84,8	0	5 0,8	615 99,2	267 43,4	296 48,1	30 4,9	20 3,3	2 0,3	0	0	0		
2	102 vH	727	259	0	986	550 75,7	0	4 0,7	546 99,3	214 39,2	268 49,1	32 5,9	23 4,2	5 0,9	2 0,4	1 0,2	1 0,2		
3	103 vH	769	155	0	924	597 77,6	0	0 0,0	597 100,0	338 56,6	206 34,5	28 4,7	18 3,0	3 0,5	1 0,2	0 0,0	3 0,5		
4	104 vH	1.175	177	0	1.352	926 78,8	0	18 1,9	908 98,1	521 57,4	289 31,8	35 3,9	40 4,4	17 1,9	3 0,3	2 0,2	1 0,1		
5	105 vH	1.143	173	0	1.316	872 76,3	0	13 1,5	859 98,5	476 55,4	303 35,3	35 4,1	26 3,0	11 1,3	2 0,2	2 0,2	4 0,5		
6	106 vH	837	214	0	1.051	680 81,2	0	4 0,6	676 99,4	363 53,7	255 37,7	21 3,1	23 3,4	10 1,5	3 0,4	0 0,0	1 0,1		
7	107 vH	857	216	0	1.073	689 80,4	0	6 0,9	683 99,1	360 52,7	234 34,3	41 6,0	25 3,7	19 2,8	1 0,1	1 0,1	2 0,3		
8	108 vH	889	195	0	1.084	715 80,4	0	7 1,0	708 99,0	351 49,6	269 38,0	27 3,8	49 6,9	7 1,0	2 0,3	2 0,3	1 0,1		
9	109 vH	984	244	0	1.228	798 80,6	6	10 1,3	788 98,7	429 54,4	271 34,4	39 4,9	29 3,7	13 1,6	2 0,3	5 0,6	0 0,0		
10	110 vH	366	93	0	459	318 86,6	1	1 0,3	317 99,7	162 51,1	111 35,0	24 7,6	20 6,3	0 0,0	0 0,0	0 0,0	0 0,0		
11	121 vH	801	131	0	932	696 86,9	0	1 0,1	695 99,9	382 55,0	246 35,4	21 3,0	34 4,9	4 0,6	5 0,7	0 0,0	3 0,4		
12	122 vH	983	203	0	1.186	832 84,6	0	3 0,4	829 99,6	437 52,7	315 38,0	32 3,9	32 3,9	8 1,0	4 0,5	1 0,1	0 0,0		
13	123 vH	1.088	194	0	1.282	923 84,8	0	9 1,0	914 99,0	482 52,7	342 37,4	31 3,4	45 4,9	5 0,5	7 0,8	0 0,0	2 0,2		
14	124 vH	1.284	186	0	1.470	1.021 79,5	0	14 1,4	1.007 98,6	552 54,8	365 36,2	44 4,4	32 3,2	11 1,1	1 0,1	2 0,2	0 0,0		
15	131 vH	987	180	0	1.167	821 83,2	0	5 0,6	816 99,4	420 51,5	324 39,7	30 3,7	34 4,2	2 0,2	4 0,5	1 0,1	1 0,1		
16	132 vH	913	172	0	1.085	767 84,0	0	9 1,2	758 98,8	393 51,8	298 39,3	34 4,5	15 2,0	12 1,6	5 0,7	0 0,0	1 0,1		
17	133 vH	942	156	0	1.098	807 85,7	0	6 0,7	801 99,3	451 56,3	274 34,2	35 4,4	28 3,5	3 0,4	5 0,6	4 0,5	1 0,1		
18	141 vH	1.060	178	0	1.238	897 84,5	1	9 1,0	888 99,0	464 52,3	336 37,8	39 4,4	40 4,5	7 0,8	1 0,1	1 0,1	0 0,0		
19	142 vH	948	235	0	1.183	834 87,9	1	4 0,5	830 99,5	378 45,5	367 44,2	37 4,5	36 4,3	10 1,2	0 0,0	2 0,2	0 0,0		
20	143 vH	963	197	0	1.160	796 82,7	0	6 0,8	790 99,2	403 51,0	316 40,0	30 3,8	31 3,9	9 1,1	0 0,0	1 0,1	0 0,0		
21	145 vH	1.083	292	0	1.375	968 89,4	0	5 0,5	963 99,5	433 45,0	423 43,9	40 4,2	56 5,8	8 0,8	3 0,3	0 0,0	0 0,0		
22	201 vH	941	195	0	1.136	695 73,9	0	9 1,3	686 98,7	395 57,6	198 28,9	28 4,1	43 6,3	16 2,3	1 0,1	2 0,3	3 0,4		
23	202 vH	875	176	0	1.051	689 78,7	1	9 1,3	680 98,7	400 58,8	168 24,7	31 4,6	65 9,6	14 2,1	2 0,3	0 0,0	0 0,0		
24	203 vH	951	248	0	1.199	757 79,6	0	9 1,2	748 98,8	429 57,4	184 24,6	33 4,4	81 10,8	18 2,4	2 0,3	1 0,1	0 0,0		
25	204 vH	948	201	0	1.149	678 71,5	0	8 1,2	670 98,8	401 59,9	160 23,9	32 4,8	61 9,1	13 1,9	1 0,1	0 0,0	2 0,3		
26	205 vH	1.044	287	0	1.331	907 86,8	1	7 0,8	900 99,2	472 52,4	259 28,8	47 5,2	96 10,7	23 2,6	2 0,2	1 0,1	0 0,0		
27	206 vH	957	251	0	1.208	846 88,2	2	8 0,9	838 99,1	473 56,4	224 26,7	28 3,3	101 12,1	9 1,1	2 0,2	1 0,1	0 0,0		
28	207 vH	1.000	275	0	1.275	835 83,5	0	2 0,2	833 99,8	516 61,9	176 21,1	31 3,7	89 10,7	16 1,9	2 0,2	1 0,1	2 0,2		
29	208 vH	880	310	0	1.190	665 75,6	0	8 1,2	657 98,8	375 57,1	187 28,5	17 2,6	65 9,9	10 1,5	2 0,3	1 0,2	0 0,0		
30	209 vH	906	300	0	1.206	728 80,1	3	0 0,0	728 100,0	424 58,2	181 24,9	41 5,6	69 9,5	11 1,5	1 0,1	0 0,0	1 0,1		
31	210 vH	999	238	0	1.237	817 81,8	0	4 0,5	813 99,5	438 53,9	228 28,0	47 5,8	82 10,1	16 2,0	1 0,1	0 0,0	1 0,1		

1) Die Berechnung der Wahlbeteiligung in den allgemeinen Wahlbezirken berücksichtigt keine Briefwähler [B/(A1+B1)]; die Berechnung in allen Wahlbezirken drückt den Anteil der Wähler/innen (B) in Bezug auf alle Wahlberechtigten (A) aus.

Wahl nach Landeslisten															
Zweitstimmen		Von den gültigen Zweitstimmen entfallen auf die Landeslisten der Parteien													Wahl- bezirk
ungültig	gültig	SPD	CDU	FDP	GRÜNE	PDS	REP	Die Tier- schutz- partei	GRAUE	NPD	PBC	ödp	BüSo	Schill	
E	F	F 1	F 2	F 3	F 4	F 5	F 6	F 7	F 8	F 9	F 10	F 11	F 12	F 13	
5	615	219	254	63	65	6	0	1	0	0	2	0	0	5	<b>101</b>
0,8	99,2	35,6	41,3	10,2	10,6	1,0	0,0	0,2	0,0	0,0	0,3	0,0	0,0	0,8	vH
2	548	190	226	56	63	4	2	1	0	0	1	0	1	4	<b>102</b>
0,4	99,6	34,7	41,2	10,2	11,5	0,7	0,4	0,2	0,0	0,0	0,2	0,0	0,2	0,7	vH
4	593	301	180	39	61	5	0	0	0	2	1	0	0	4	<b>103</b>
0,7	99,3	50,8	30,4	6,6	10,3	0,8	0,0	0,0	0,0	0,3	0,2	0,0	0,0	0,7	vH
15	911	492	250	59	82	15	4	2	0	0	2	0	0	5	<b>104</b>
1,6	98,4	54,0	27,4	6,5	9,0	1,6	0,4	0,2	0,0	0,0	0,2	0,0	0,0	0,5	vH
10	862	453	271	51	57	9	7	3	4	1	1	1	0	4	<b>105</b>
1,1	98,9	52,6	31,4	5,9	6,6	1,0	0,8	0,3	0,5	0,1	0,1	0,1	0,0	0,5	vH
6	674	352	222	33	43	8	5	0	4	0	2	0	0	5	<b>106</b>
0,9	99,1	52,2	32,9	4,9	6,4	1,2	0,7	0,0	0,6	0,0	0,3	0,0	0,0	0,7	vH
4	685	331	197	74	57	16	2	4	1	1	2	0	0	0	<b>107</b>
0,6	99,4	48,3	28,8	10,8	8,3	2,3	0,3	0,6	0,1	0,1	0,3	0,0	0,0	0,0	vH
5	710	324	230	64	72	7	4	3	1	0	1	0	1	3	<b>108</b>
0,7	99,3	45,6	32,4	9,0	10,1	1,0	0,6	0,4	0,1	0,0	0,1	0,0	0,1	0,4	vH
8	790	367	231	73	85	17	2	4	1	3	1	2	1	3	<b>109</b>
1,0	99,0	46,5	29,2	9,2	10,8	2,2	0,3	0,5	0,1	0,4	0,1	0,3	0,1	0,4	vH
3	315	136	94	36	48	0	0	0	1	0	0	0	0	0	<b>110</b>
0,9	99,1	43,2	29,8	11,4	15,2	0,0	0,0	0,0	0,3	0,0	0,0	0,0	0,0	0,0	vH
4	692	356	198	50	60	12	3	1	1	0	2	0	0	9	<b>121</b>
0,6	99,4	51,4	28,6	7,2	8,7	1,7	0,4	0,1	0,1	0,0	0,3	0,0	0,0	1,3	vH
3	829	423	269	64	52	13	1	2	0	1	2	0	0	2	<b>122</b>
0,4	99,6	51,0	32,4	7,7	6,3	1,6	0,1	0,2	0,0	0,1	0,2	0,0	0,0	0,2	vH
8	915	468	288	54	80	9	1	7	0	0	3	0	0	5	<b>123</b>
0,9	99,1	51,1	31,5	5,9	8,7	1,0	0,1	0,8	0,0	0,0	0,3	0,0	0,0	0,5	vH
11	1.010	527	320	76	56	13	3	2	1	1	1	0	0	10	<b>124</b>
1,1	98,9	52,2	31,7	7,5	5,5	1,3	0,3	0,2	0,1	0,1	0,1	0,0	0,0	1,0	vH
4	817	396	278	65	59	6	0	5	2	0	3	0	0	3	<b>131</b>
0,5	99,5	48,5	34,0	8,0	7,2	0,7	0,0	0,6	0,2	0,0	0,4	0,0	0,0	0,4	vH
10	757	376	248	54	43	14	3	3	2	2	2	0	1	9	<b>132</b>
1,3	98,7	49,7	32,8	7,1	5,7	1,8	0,4	0,4	0,3	0,3	0,3	0,0	0,1	1,2	vH
3	804	436	242	58	41	6	5	3	1	5	4	0	0	3	<b>133</b>
0,4	99,6	54,2	30,1	7,2	5,1	0,7	0,6	0,4	0,1	0,6	0,5	0,0	0,0	0,4	vH
6	891	421	287	72	86	7	5	4	2	2	1	0	0	4	<b>141</b>
0,7	99,3	47,3	32,2	8,1	9,7	0,8	0,6	0,4	0,2	0,2	0,1	0,0	0,0	0,4	vH
2	832	343	317	65	79	8	3	4	0	1	0	0	0	12	<b>142</b>
0,2	99,8	41,2	38,1	7,8	9,5	1,0	0,4	0,5	0,0	0,1	0,0	0,0	0,0	1,4	vH
4	792	389	262	61	56	9	6	1	1	1	2	0	1	3	<b>143</b>
0,5	99,5	49,1	33,1	7,7	7,1	1,1	0,8	0,1	0,1	0,1	0,3	0,0	0,1	0,4	vH
5	963	402	350	82	108	8	0	1	1	1	3	1	0	6	<b>145</b>
0,5	99,5	41,7	36,3	8,5	11,2	0,8	0,0	0,1	0,1	0,1	0,3	0,1	0,0	0,6	vH
6	689	355	174	43	88	15	3	1	0	1	1	0	2	6	<b>201</b>
0,9	99,1	51,5	25,3	6,2	12,8	2,2	0,4	0,1	0,0	0,1	0,1	0,0	0,3	0,9	vH
3	686	338	141	42	136	17	2	3	1	0	0	0	0	6	<b>202</b>
0,4	99,6	49,3	20,6	6,1	19,8	2,5	0,3	0,4	0,1	0,0	0,0	0,0	0,0	0,9	vH
4	753	359	155	53	160	19	1	2	0	0	1	0	0	3	<b>203</b>
0,5	99,5	47,7	20,6	7,0	21,2	2,5	0,1	0,3	0,0	0,0	0,1	0,0	0,0	0,4	vH
7	671	339	133	45	126	15	2	3	0	1	1	1	0	5	<b>204</b>
1,0	99,0	50,5	19,8	6,7	18,8	2,2	0,3	0,4	0,0	0,1	0,1	0,1	0,0	0,7	vH
6	901	362	220	83	198	27	1	7	0	0	0	0	0	3	<b>205</b>
0,7	99,3	40,2	24,4	9,2	22,0	3,0	0,1	0,8	0,0	0,0	0,0	0,0	0,0	0,3	vH
8	838	361	188	60	207	15	2	0	0	1	1	0	0	3	<b>206</b>
0,9	99,1	43,1	22,4	7,2	24,7	1,8	0,2	0,0	0,0	0,1	0,1	0,0	0,0	0,4	vH
1	834	413	164	46	181	22	0	2	2	2	2	0	0	0	<b>207</b>
0,1	99,9	49,5	19,7	5,5	21,7	2,6	0,0	0,2	0,2	0,2	0,2	0,0	0,0	0,0	vH
5	660	302	147	47	139	15	1	2	1	2	0	1	1	2	<b>208</b>
0,8	99,2	45,8	22,3	7,1	21,1	2,3	0,2	0,3	0,2	0,3	0,0	0,2	0,2	0,3	vH
0	728	364	144	70	124	15	2	2	1	3	0	0	0	3	<b>209</b>
0,0	100,0	50,0	19,8	9,6	17,0	2,1	0,3	0,3	0,1	0,4	0,0	0,0	0,0	0,4	vH
4	813	368	193	63	165	14	1	7	0	0	1	0	0	1	<b>210</b>
0,5	99,5	45,3	23,7	7,7	20,3	1,7	0,1	0,9	0,0	0,0	0,1	0,0	0,0	0,1	vH

**Tab. 5: Einzelergebnisse nach Wahlbezirken**

Lfd. Nr.	Wahlbezirk	Wahlberechtigte				Wähler/innen			Wahl im Wahlkreis										
		lt. Wählerverz.		nach §25 Abs.2 BWO Selbst. Wahl-schein	insgesamt A1+A2 +A3	insgesamt 1)	darunter mit Wahl-schein	Erststimmen		Von den gültigen Erststimmen entfallen auf die Bewerberin/denBewerber									
		ohne Sperr-vermerk "W" Wahl-schein	mit Sperr-vermerk "W" Wahl-schein					ungültig	gültig	Dr. Rei-mann SPD	Müller CDU	Dr. Sieverts FDP	Witte GRÜNE	Ohne-sorge PDS	Jordan PBC	Richter BüSo	Scherer Deutsch-land		
		A 1	A 2	A 3	A	B	B 1	C	D	D 1	D 2	D 3	D 4	D 5	D 10	D 12	D 14		
32	<b>211</b> vH	1.087	260	0	1.347	916 84,2	1	5 0,5	911 99,5	540 59,3	203 22,3	39 4,3	114 12,5	13 1,4	1 0,1	0 0,0	1 0,1		
33	<b>212</b> vH	961	209	0	1.170	774 80,2	4	5 0,6	769 99,4	466 60,6	170 22,1	32 4,2	83 10,8	11 1,4	6 0,8	1 0,1	0 0,0		
34	<b>213</b> vH	946	170	1	1.117	762 80,5	0	8 1,0	754 99,0	458 60,7	170 22,5	25 3,3	79 10,5	18 2,4	2 0,3	0 0,0	2 0,3		
35	<b>214</b> vH	889	231	0	1.120	625 70,2	1	9 1,4	616 98,6	361 58,6	161 26,1	22 3,6	59 9,6	10 1,6	0 0,0	3 0,5	0 0,0		
36	<b>215</b> vH	1.162	253	0	1.415	1.022 88,0	0	7 0,7	1.015 99,3	661 65,1	180 17,7	37 3,6	112 11,0	24 2,4	0 0,0	0 0,0	1 0,1		
37	<b>216</b> vH	963	177	0	1.140	729 75,7	0	8 1,1	721 98,9	447 62,0	152 21,1	17 2,4	83 11,5	20 2,8	2 0,3	0 0,0	0 0,0		
38	<b>217</b> vH	851	257	0	1.108	579 68,0	1	8 1,4	571 98,6	332 58,1	161 28,2	29 5,1	41 7,2	7 1,2	0 0,0	0 0,0	1 0,2		
39	<b>301</b> vH	278	43	0	321	238 85,6	0	2 0,8	236 99,2	124 52,5	89 37,7	5 2,1	13 5,5	5 2,1	0 0,0	0 0,0	0 0,0		
40	<b>302</b> vH	1.394	153	0	1.547	1.117 80,1	0	14 1,3	1.103 98,7	628 56,9	359 32,5	49 4,4	43 3,9	20 1,8	2 0,2	1 0,1	1 0,1		
41	<b>303</b> vH	886	117	0	1.003	686 77,4	0	12 1,7	674 98,3	357 53,0	237 35,2	33 4,9	38 5,6	4 0,6	5 0,7	0 0,0	0 0,0		
42	<b>304</b> vH	1.215	163	0	1.378	887 72,9	1	13 1,5	874 98,5	522 59,7	278 31,8	32 3,7	28 3,2	9 1,0	0 0,0	3 0,3	2 0,2		
43	<b>305</b> vH	1.035	191	0	1.226	865 83,4	2	14 1,6	851 98,4	484 56,9	280 32,9	36 4,2	26 3,1	16 1,9	1 0,1	3 0,4	5 0,6		
44	<b>306</b> vH	958	149	0	1.107	774 80,7	1	9 1,2	765 98,8	445 58,2	234 30,6	24 3,1	48 6,3	13 1,7	1 0,1	0 0,0	0 0,0		
45	<b>321</b> vH	946	216	0	1.162	643 68,0	0	10 1,6	633 98,4	313 49,4	283 44,7	16 2,5	14 2,2	4 0,6	0 0,0	1 0,2	2 0,3		
46	<b>322</b> vH	1.046	147	0	1.193	739 70,7	0	15 2,0	724 98,0	372 51,4	301 41,6	17 2,3	15 2,1	7 1,0	4 0,6	4 0,6	4 0,6		
47	<b>323</b> vH	836	132	0	968	642 76,8	0	13 2,0	629 98,0	281 44,7	293 46,6	20 3,2	17 2,7	9 1,4	1 0,2	3 0,5	5 0,8		
48	<b>324</b> vH	817	175	0	992	636 77,8	0	10 1,6	626 98,4	307 49,0	272 43,5	22 3,5	19 3,0	6 1,0	0 0,0	0 0,0	0 0,0		
49	<b>325</b> vH	1.009	140	0	1.149	723 71,7	0	14 1,9	709 98,1	398 56,1	269 37,9	15 2,1	12 1,7	9 1,3	0 0,0	3 0,4	3 0,4		
50	<b>326</b> vH	1.070	230	0	1.300	850 79,4	0	7 0,8	843 99,2	476 56,5	313 37,1	24 2,8	23 2,7	5 0,6	0 0,0	2 0,2	0 0,0		
51	<b>331</b> vH	916	259	0	1.175	721 78,6	1	7 1,0	714 99,0	339 47,5	306 42,9	21 2,9	32 4,5	7 1,0	3 0,4	4 0,6	2 0,3		
52	<b>332</b> vH	892	144	0	1.036	690 77,4	0	8 1,2	682 98,8	379 55,6	249 36,5	22 3,2	19 2,8	8 1,2	2 0,3	0 0,0	3 0,4		
53	<b>333</b> vH	932	187	0	1.119	764 81,9	1	6 0,8	758 99,2	431 56,9	254 33,5	27 3,6	25 3,3	11 1,5	6 0,8	0 0,0	4 0,5		
54	<b>340</b> vH	850	215	0	1.065	753 88,6	0	9 1,2	744 98,8	350 47,0	308 41,4	44 5,9	27 3,6	12 1,6	1 0,1	1 0,1	1 0,1		
55	<b>341</b> vH	724	190	0	914	634 87,4	1	2 0,3	632 99,7	303 47,9	262 41,5	34 5,4	27 4,3	3 0,5	1 0,2	0 0,0	2 0,3		
56	<b>342</b> vH	728	216	0	944	652 89,4	1	4 0,6	648 99,4	267 41,2	318 49,1	29 4,5	25 3,9	5 0,8	2 0,3	2 0,3	0 0,0		
57	<b>351</b> vH	1.134	269	0	1.403	986 86,9	0	12 1,2	974 98,8	501 51,4	389 39,9	29 3,0	38 3,9	11 1,1	4 0,4	0 0,0	2 0,2		
58	<b>352</b> vH	746	216	0	962	669 89,7	0	1 0,1	668 99,9	315 47,2	305 45,7	24 3,6	22 3,3	1 0,1	0 0,0	0 0,0	1 0,1		
59	<b>353</b> vH	1.047	169	0	1.216	855 81,6	1	8 0,9	847 99,1	483 57,0	283 33,4	31 3,7	35 4,1	9 1,1	5 0,6	0 0,0	1 0,1		
60	<b>354</b> vH	826	171	0	997	713 86,2	1	3 0,4	710 99,6	318 44,8	300 42,3	28 3,9	55 7,7	6 0,8	2 0,3	0 0,0	1 0,1		
61	<b>356</b> vH	1.263	206	0	1.469	1.103 87,3	0	7 0,6	1.096 99,4	654 59,7	349 31,8	40 3,6	43 3,9	4 0,4	3 0,3	0 0,0	3 0,3		
62	<b>401</b> vH	664	234	0	898	486 72,9	3	2 0,4	484 99,6	250 51,7	159 32,9	30 6,2	38 7,9	5 1,0	1 0,2	1 0,2	0 0,0		

1) Die Berechnung der Wahlbeteiligung in den allgemeinen Wahlbezirken berücksichtigt keine Briefwähler [B/(A1+B1)]; die Berechnung in allen Wahlbezirken drückt den Anteil der Wähler/innen (B) in Bezug auf alle Wahlberechtigten (A) aus.

Wahl nach Landeslisten															
Zweitstimmen		Von den gültigen Zweitstimmen entfallen auf die Landeslisten der Parteien													Wahl- bezirk
ungültig	gültig	SPD	CDU	FDP	GRÜNE	PDS	REP	Die Tier- schutz- partei	GRAUE	NPD	PBC	ödp	BüSo	Schill	
E	F	F 1	F 2	F 3	F 4	F 5	F 6	F 7	F 8	F 9	F 10	F 11	F 12	F 13	
4	912	456	163	63	189	28	0	2	0	1	2	0	0	8	211
0,4	99,6	50,0	17,9	6,9	20,7	3,1	0,0	0,2	0,0	0,1	0,2	0,0	0,0	0,9	vH
1	773	398	138	46	165	11	2	6	0	1	2	2	0	2	212
0,1	99,9	51,5	17,9	6,0	21,3	1,4	0,3	0,8	0,0	0,1	0,3	0,3	0,0	0,3	vH
10	752	398	146	45	134	19	0	3	0	2	1	0	0	4	213
1,3	98,7	52,9	19,4	6,0	17,8	2,5	0,0	0,4	0,0	0,3	0,1	0,0	0,0	0,5	vH
6	619	323	138	41	101	10	3	2	1	0	0	0	0	0	214
1,0	99,0	52,2	22,3	6,6	16,3	1,6	0,5	0,3	0,2	0,0	0,0	0,0	0,0	0,0	vH
7	1.015	544	152	51	241	19	0	3	1	0	0	0	0	4	215
0,7	99,3	53,6	15,0	5,0	23,7	1,9	0,0	0,3	0,1	0,0	0,0	0,0	0,0	0,4	vH
7	722	392	129	29	145	18	0	3	1	2	0	1	0	2	216
1,0	99,0	54,3	17,9	4,0	20,1	2,5	0,0	0,4	0,1	0,3	0,0	0,1	0,0	0,3	vH
7	572	279	144	38	91	15	0	0	0	2	1	1	0	1	217
1,2	98,8	48,8	25,2	6,6	15,9	2,6	0,0	0,0	0,0	0,3	0,2	0,2	0,0	0,2	vH
4	234	113	79	11	25	5	0	0	0	1	0	0	0	0	301
1,7	98,3	48,3	33,8	4,7	10,7	2,1	0,0	0,0	0,0	0,4	0,0	0,0	0,0	0,0	vH
15	1.102	602	315	60	87	11	6	6	0	1	3	0	0	11	302
1,3	98,7	54,6	28,6	5,4	7,9	1,0	0,5	0,5	0,0	0,1	0,3	0,0	0,0	1,0	vH
9	677	338	203	51	65	10	1	4	2	1	0	0	0	2	303
1,3	98,7	49,9	30,0	7,5	9,6	1,5	0,1	0,6	0,3	0,1	0,0	0,0	0,0	0,3	vH
14	873	492	249	43	53	13	6	3	3	2	0	0	2	7	304
1,6	98,4	56,4	28,5	4,9	6,1	1,5	0,7	0,3	0,3	0,2	0,0	0,0	0,2	0,8	vH
13	852	475	234	52	57	12	3	3	2	1	1	0	0	12	305
1,5	98,5	55,8	27,5	6,1	6,7	1,4	0,4	0,4	0,2	0,1	0,1	0,0	0,0	1,4	vH
7	767	413	209	50	67	8	3	3	3	0	1	1	9	0	306
0,9	99,1	53,8	27,2	6,5	8,7	1,0	0,4	0,4	0,4	0,0	0,1	0,1	1,2	0,0	vH
6	637	300	260	30	26	4	3	3	3	2	0	0	0	6	321
0,9	99,1	47,1	40,8	4,7	4,1	0,6	0,5	0,5	0,5	0,3	0,0	0,0	0,0	0,9	vH
14	725	371	276	31	21	7	7	4	0	2	1	0	2	3	322
1,9	98,1	51,2	38,1	4,3	2,9	1,0	1,0	0,6	0,0	0,3	0,1	0,0	0,3	0,4	vH
13	629	277	275	31	19	7	2	5	4	1	0	0	0	8	323
2,0	98,0	44,0	43,7	4,9	3,0	1,1	0,3	0,8	0,6	0,2	0,0	0,0	0,0	1,3	vH
7	629	292	248	38	37	4	3	1	0	0	0	0	0	6	324
1,1	98,9	46,4	39,4	6,0	5,9	0,6	0,5	0,2	0,0	0,0	0,0	0,0	0,0	1,0	vH
14	709	386	250	19	23	11	10	3	2	0	0	0	0	5	325
1,9	98,1	54,4	35,3	2,7	3,2	1,6	1,4	0,4	0,3	0,0	0,0	0,0	0,0	0,7	vH
9	841	456	276	32	55	8	4	3	0	1	1	0	1	4	326
1,1	98,9	54,2	32,8	3,8	6,5	1,0	0,5	0,4	0,0	0,1	0,1	0,0	0,1	0,5	vH
5	716	278	260	60	96	9	3	2	1	1	0	1	0	5	331
0,7	99,3	38,8	36,3	8,4	13,4	1,3	0,4	0,3	0,1	0,1	0,0	0,1	0,0	0,7	vH
6	684	357	228	39	37	7	1	1	0	5	3	0	0	6	332
0,9	99,1	52,2	33,3	5,7	5,4	1,0	0,1	0,1	0,0	0,7	0,4	0,0	0,0	0,9	vH
3	761	421	228	35	47	9	4	4	1	3	3	0	0	6	333
0,4	99,6	55,3	30,0	4,6	6,2	1,2	0,5	0,5	0,1	0,4	0,4	0,0	0,0	0,8	vH
7	746	318	264	79	64	8	1	1	0	1	0	0	0	10	340
0,9	99,1	42,6	35,4	10,6	8,6	1,1	0,1	0,1	0,0	0,1	0,0	0,0	0,0	1,3	vH
1	633	279	207	69	67	5	1	0	1	0	1	0	0	3	341
0,2	99,8	44,1	32,7	10,9	10,6	0,8	0,2	0,0	0,2	0,0	0,2	0,0	0,0	0,5	vH
3	649	247	270	66	49	6	0	1	2	3	1	0	0	4	342
0,5	99,5	38,1	41,6	10,2	7,6	0,9	0,0	0,2	0,3	0,5	0,2	0,0	0,0	0,6	vH
9	977	466	335	57	90	12	7	2	0	1	1	1	0	5	351
0,9	99,1	47,7	34,3	5,8	9,2	1,2	0,7	0,2	0,0	0,1	0,1	0,1	0,0	0,5	vH
1	668	265	257	60	70	6	2	1	1	0	0	2	0	4	352
0,1	99,9	39,7	38,5	9,0	10,5	0,9	0,3	0,1	0,1	0,0	0,0	0,3	0,0	0,6	vH
9	846	456	217	65	88	7	4	0	0	2	4	0	0	3	353
1,1	98,9	53,9	25,7	7,7	10,4	0,8	0,5	0,0	0,0	0,2	0,5	0,0	0,0	0,4	vH
1	712	305	260	59	75	4	1	2	1	0	1	0	0	4	354
0,1	99,9	42,8	36,5	8,3	10,5	0,6	0,1	0,3	0,1	0,0	0,1	0,0	0,0	0,6	vH
6	1.097	634	302	59	74	5	5	2	2	6	2	0	0	6	356
0,5	99,5	57,8	27,5	5,4	6,7	0,5	0,5	0,2	0,2	0,5	0,2	0,0	0,0	0,5	vH
1	485	220	135	43	75	6	1	3	2	0	0	0	0	0	401
0,2	99,8	45,4	27,8	8,9	15,5	1,2	0,2	0,6	0,4	0,0	0,0	0,0	0,0	0,0	vH

**Tab. 5: Einzelergebnisse nach Wahlbezirken**

Lfd. Nr.	Wahlbezirk	Wahlberechtigte				Wähler/innen			Wahl im Wahlkreis										
		lt. Wählerverz.		nach §25 Abs.2 BWO Selbst. Wahl-schein	insgesamt A1+A2 +A3	insgesamt 1)	darunter mit Wahl-schein	Erststimmen		Von den gültigen Erststimmen entfallen auf die Bewerberin/denBewerber									
		ohne Sperr-vermerk "W" Wahl-schein	mit Sperr-vermerk "W" Wahl-schein					ungültig	gültig	Dr. Rei-mann SPD	Müller CDU	Dr. Sieverts FDP	Witte GRÜNE	Ohne-sorge PDS	Jordan PBC	Richter BüSo	Scherer Deutsch-land		
		A 1	A 2	A 3	A	B	B 1	C	D	D 1	D 2	D 3	D 4	D 5	D 10	D 12	D 14		
63	<b>402</b> vH	982	220	0	1.202	682 69,4	1	9 1,3	673 98,7	393 58,4	185 27,5	26 3,9	46 6,8	18 2,7	1 0,1	2 0,3	2 0,3		
64	<b>403</b> vH	1.069	245	0	1.314	730 68,2	1	5 0,7	725 99,3	399 55,0	199 27,4	48 6,6	55 7,6	20 2,8	0 0,0	2 0,3	2 0,3		
65	<b>404</b> vH	763	146	0	909	511 67,0	0	2 0,4	509 99,6	256 50,3	166 32,6	28 5,5	41 8,1	10 2,0	0 0,0	3 0,6	5 1,0		
66	<b>405</b> vH	904	270	0	1.174	653 72,2	1	7 1,1	646 98,9	340 52,6	205 31,7	35 5,4	46 7,1	17 2,6	0 0,0	0 0,0	3 0,5		
67	<b>406</b> vH	1.013	233	0	1.246	711 70,0	2	8 1,1	703 98,9	376 53,5	199 28,3	35 5,0	69 9,8	20 2,8	1 0,1	1 0,1	2 0,3		
68	<b>407</b> vH	939	298	0	1.237	671 71,5	0	8 1,2	663 98,8	337 50,8	260 39,2	26 3,9	25 3,8	8 1,2	1 0,2	3 0,5	3 0,5		
69	<b>408</b> vH	845	190	0	1.035	610 72,2	0	5 0,8	605 99,2	309 51,1	214 35,4	32 5,3	34 5,6	11 1,8	2 0,2	2 0,3	2 0,3		
70	<b>409</b> vH	862	274	1	1.137	593 68,6	3	8 1,3	585 98,7	312 53,3	160 27,4	39 6,7	49 8,4	20 3,4	2 0,3	1 0,2	2 0,3		
71	<b>421</b> vH	1.014	283	0	1.297	861 84,9	0	5 0,6	856 99,4	465 54,3	238 27,8	45 5,3	87 10,2	19 2,2	1 0,1	1 0,1	0 0,0		
72	<b>422</b> vH	929	202	0	1.131	700 75,3	1	5 0,7	695 99,3	406 58,4	189 27,2	21 3,0	57 8,2	19 2,7	1 0,1	1 0,1	1 0,1		
73	<b>423</b> vH	695	119	0	814	512 73,7	0	5 1,0	507 99,0	277 54,6	179 35,3	16 3,2	23 4,5	11 2,2	1 0,2	0 0,0	0 0,0		
74	<b>424</b> vH	617	112	0	729	441 71,5	0	5 1,1	436 98,9	254 58,3	130 29,8	16 3,7	16 3,7	17 3,9	0 0,0	2 0,5	1 0,2		
75	<b>425</b> vH	986	219	0	1.205	708 71,8	0	6 0,8	702 99,2	352 50,1	271 38,6	21 3,0	41 5,8	11 1,6	2 0,3	2 0,3	2 0,3		
76	<b>426</b> vH	762	174	0	936	603 78,9	2	3 0,5	600 99,5	318 53,0	193 32,2	30 5,0	44 7,3	12 2,0	1 0,2	1 0,2	1 0,2		
77	<b>427</b> vH	745	257	0	1.002	533 71,5	0	6 1,1	527 98,9	265 50,3	171 32,4	25 4,7	44 8,3	13 2,5	4 0,8	2 0,4	3 0,6		
78	<b>428</b> vH	626	181	0	807	515 82,3	0	2 0,4	513 99,6	222 43,3	245 47,8	18 3,5	23 4,5	3 0,6	0 0,0	2 0,4	0 0,0		
79	<b>429</b> vH	983	119	0	1.102	613 62,3	1	7 1,1	606 98,9	368 60,7	180 29,7	29 4,8	16 2,6	12 2,0	0 0,0	0 0,0	1 0,2		
80	<b>430</b> vH	968	112	0	1.080	636 65,7	0	13 2,0	623 98,0	384 61,6	171 27,4	28 4,5	19 3,0	11 1,8	4 0,6	3 0,5	3 0,5		
81	<b>501</b> vH	671	90	0	761	403 60,1	0	10 2,5	393 97,5	227 57,8	140 35,6	10 2,5	6 1,5	7 1,8	0 0,0	3 0,8	0 0,0		
82	<b>502</b> vH	947	183	0	1.130	785 82,9	0	19 2,4	766 97,6	434 56,7	290 37,9	22 2,9	13 1,7	7 0,9	0 0,0	0 0,0	0 0,0		
83	<b>503</b> vH	1.103	233	0	1.336	900 81,5	1	14 1,6	886 98,4	500 56,4	329 37,1	25 2,8	20 2,3	8 0,9	3 0,3	0 0,0	1 0,1		
84	<b>504</b> vH	1.234	90	0	1.324	824 66,7	1	21 2,5	803 97,5	390 48,6	375 46,7	15 1,9	10 1,2	7 0,9	2 0,2	0 0,0	4 0,5		
85	<b>505</b> vH	919	175	0	1.094	735 80,0	0	10 1,4	725 98,6	408 56,3	276 38,1	13 1,8	18 2,5	8 1,1	0 0,0	0 0,0	2 0,3		
86	<b>506</b> vH	1.089	168	0	1.257	628 57,7	0	19 3,0	609 97,0	297 48,8	270 44,3	12 2,0	12 2,0	13 2,1	1 0,2	1 0,2	3 0,5		
87	<b>507</b> vH	1.107	133	0	1.240	749 67,7	0	10 1,3	739 98,7	442 59,8	230 31,1	37 5,0	19 2,6	6 0,8	0 0,0	0 0,0	5 0,7		
88	<b>508</b> vH	1.097	142	0	1.239	695 63,4	0	21 3,0	674 97,0	370 54,9	262 38,9	19 2,8	14 2,1	8 1,2	1 0,1	0 0,0	0 0,0		
89	<b>509</b> vH	1.361	122	0	1.483	904 66,4	0	31 3,4	873 96,6	456 52,2	374 42,8	16 1,8	12 1,4	11 1,3	1 0,1	0 0,0	3 0,3		
90	<b>510</b> vH	1.135	221	0	1.356	857 75,5	0	11 1,3	846 98,7	462 54,6	322 38,1	29 3,4	13 1,5	13 1,5	3 0,4	0 0,0	4 0,5		
91	<b>511</b> vH	1.182	173	0	1.355	927 78,4	0	20 2,2	907 97,8	503 55,5	342 37,7	33 3,6	21 2,3	7 0,8	0 0,0	0 0,0	1 0,1		
92	<b>512</b> vH	1.122	114	0	1.236	790 70,4	0	9 1,1	781 98,9	425 54,4	280 35,9	41 5,2	16 2,0	10 1,3	3 0,4	0 0,0	6 0,8		
93	<b>513</b> vH	875	141	0	1.016	578 66,1	0	19 3,3	559 96,7	326 58,3	198 35,4	17 3,0	5 0,9	8 1,4	0 0,0	1 0,2	4 0,7		

1) Die Berechnung der Wahlbeteiligung in den allgemeinen Wahlbezirken berücksichtigt keine Briefwähler [B/(A1+B1)]; die Berechnung in allen Wahlbezirken drückt den Anteil der Wähler/innen (B) in Bezug auf alle Wahlberechtigten (A) aus.



Wahl nach Landeslisten															
Zweitstimmen		Von den gültigen Zweitstimmen entfallen auf die Landeslisten der Parteien													Wahl- bezirk
ungültig	gültig	SPD	CDU	FDP	GRÜNE	PDS	REP	Die Tier- schutz- partei	GRAUE	NPD	PBC	ödp	BüSo	Schill	
E	F	F 1	F 2	F 3	F 4	F 5	F 6	F 7	F 8	F 9	F 10	F 11	F 12	F 13	
11	671	367	154	40	79	16	4	5	1	3	2	0	0	0	402
1,6	98,4	54,7	23,0	6,0	11,8	2,4	0,6	0,7	0,1	0,4	0,3	0,0	0,0	0,0	vH
4	726	365	187	54	84	15	1	8	1	2	0	1	0	8	403
0,5	99,5	50,3	25,8	7,4	11,6	2,1	0,1	1,1	0,1	0,3	0,0	0,1	0,0	1,1	vH
2	509	230	148	44	61	10	3	4	2	2	0	1	2	2	404
0,4	99,6	45,2	29,1	8,6	12,0	2,0	0,6	0,8	0,4	0,4	0,0	0,2	0,4	0,4	vH
4	649	282	164	69	100	24	1	3	0	0	0	0	0	6	405
0,6	99,4	43,5	25,3	10,6	15,4	3,7	0,2	0,5	0,0	0,0	0,0	0,0	0,0	0,9	vH
6	705	315	173	53	117	33	1	2	3	1	1	0	0	6	406
0,8	99,2	44,7	24,5	7,5	16,6	4,7	0,1	0,3	0,4	0,1	0,1	0,0	0,0	0,9	vH
6	665	314	223	50	49	12	3	3	0	1	2	0	2	6	407
0,9	99,1	47,2	33,5	7,5	7,4	1,8	0,5	0,5	0,0	0,2	0,3	0,0	0,3	0,9	vH
5	605	287	179	58	60	3	1	3	2	3	1	0	8	0	408
0,8	99,2	47,4	29,6	9,6	9,9	0,5	0,2	0,5	0,3	0,5	0,2	0,0	1,3	0,0	vH
7	586	277	135	52	93	16	1	2	2	1	2	0	0	5	409
1,2	98,8	47,3	23,0	8,9	15,9	2,7	0,2	0,3	0,3	0,2	0,3	0,0	0,0	0,9	vH
3	858	354	213	67	201	17	2	1	0	0	0	1	0	2	421
0,3	99,7	41,3	24,8	7,8	23,4	2,0	0,2	0,1	0,0	0,0	0,0	0,1	0,0	0,2	vH
4	696	340	169	33	120	20	0	4	2	3	0	0	2	3	422
0,6	99,4	48,9	24,3	4,7	17,2	2,9	0,0	0,6	0,3	0,4	0,0	0,0	0,3	0,4	vH
4	508	258	170	21	41	13	1	1	0	2	1	0	0	0	423
0,8	99,2	50,8	33,5	4,1	8,1	2,6	0,2	0,2	0,0	0,4	0,2	0,0	0,0	0,0	vH
4	437	244	120	20	20	18	1	4	2	1	0	1	0	6	424
0,9	99,1	55,8	27,5	4,6	4,6	4,1	0,2	0,9	0,5	0,2	0,0	0,2	0,0	1,4	vH
4	704	296	239	49	87	17	4	3	0	0	2	1	0	6	425
0,6	99,4	42,0	33,9	7,0	12,4	2,4	0,6	0,4	0,0	0,0	0,3	0,1	0,0	0,9	vH
2	601	264	159	46	105	18	0	1	1	0	0	1	0	6	426
0,3	99,7	43,9	26,5	7,7	17,5	3,0	0,0	0,2	0,2	0,0	0,0	0,2	0,0	1,0	vH
6	527	226	142	50	86	12	1	3	0	1	1	0	0	5	427
1,1	98,9	42,9	26,9	9,5	16,3	2,3	0,2	0,6	0,0	0,2	0,2	0,0	0,0	0,9	vH
3	512	186	206	62	44	6	0	5	0	0	0	0	0	3	428
0,6	99,4	36,3	40,2	12,1	8,6	1,2	0,0	1,0	0,0	0,0	0,0	0,0	0,0	0,6	vH
7	606	351	163	42	27	12	2	2	2	3	0	0	0	2	429
1,1	98,9	57,9	26,9	6,9	4,5	2,0	0,3	0,3	0,3	0,5	0,0	0,0	0,0	0,3	vH
8	628	372	154	40	36	9	2	3	2	2	1	0	0	7	430
1,3	98,7	59,2	24,5	6,4	5,7	1,4	0,3	0,5	0,3	0,3	0,2	0,0	0,0	1,1	vH
6	397	214	130	11	19	8	1	0	1	1	0	0	0	12	501
1,5	98,5	53,9	32,7	2,8	4,8	2,0	0,3	0,0	0,3	0,3	0,0	0,0	0,0	3,0	vH
13	772	423	263	31	37	7	5	2	0	0	1	0	0	3	502
1,7	98,3	54,8	34,1	4,0	4,8	0,9	0,6	0,3	0,0	0,0	0,1	0,0	0,0	0,4	vH
12	888	477	285	55	49	5	7	1	1	1	1	1	0	5	503
1,3	98,7	53,7	32,1	6,2	5,5	0,6	0,8	0,1	0,1	0,1	0,1	0,1	0,0	0,6	vH
20	804	393	340	29	20	6	7	2	0	0	1	0	1	5	504
2,4	97,6	48,9	42,3	3,6	2,5	0,7	0,9	0,2	0,0	0,0	0,1	0,0	0,1	0,6	vH
6	729	388	240	43	41	4	4	2	2	1	0	0	0	4	505
0,8	99,2	53,2	32,9	5,9	5,6	0,5	0,5	0,3	0,3	0,1	0,0	0,0	0,0	0,5	vH
20	608	286	260	15	23	9	8	3	0	0	1	0	2	1	506
3,2	96,8	47,0	42,8	2,5	3,8	1,5	1,3	0,5	0,0	0,0	0,2	0,0	0,3	0,2	vH
8	741	435	205	44	29	7	7	3	2	5	0	0	0	4	507
1,1	98,9	58,7	27,7	5,9	3,9	0,9	0,9	0,4	0,3	0,7	0,0	0,0	0,0	0,5	vH
16	679	361	251	30	19	8	5	1	1	0	1	0	0	2	508
2,3	97,7	53,2	37,0	4,4	2,8	1,2	0,7	0,1	0,1	0,0	0,1	0,0	0,0	0,3	vH
24	880	430	346	29	36	9	13	3	2	3	0	1	0	8	509
2,7	97,3	48,9	39,3	3,3	4,1	1,0	1,5	0,3	0,2	0,3	0,0	0,1	0,0	0,9	vH
11	846	446	285	50	32	11	6	4	1	4	2	0	0	5	510
1,3	98,7	52,7	33,7	5,9	3,8	1,3	0,7	0,5	0,1	0,5	0,2	0,0	0,0	0,6	vH
19	908	474	312	42	45	8	9	2	1	1	1	0	0	13	511
2,0	98,0	52,2	34,4	4,6	5,0	0,9	1,0	0,2	0,1	0,1	0,1	0,0	0,0	1,4	vH
6	784	422	260	40	26	13	4	5	0	7	2	0	0	5	512
0,8	99,2	53,8	33,2	5,1	3,3	1,7	0,5	0,6	0,0	0,9	0,3	0,0	0,0	0,6	vH
19	559	302	184	23	31	4	6	2	0	1	0	0	0	6	513
3,3	96,7	54,0	32,9	4,1	5,5	0,7	1,1	0,4	0,0	0,2	0,0	0,0	0,0	1,1	vH

**Tab. 5: Einzelergebnisse nach Wahlbezirken**

Lfd. Nr.	Wahlbezirk	Wahlberechtigte				Wähler/innen			Wahl im Wahlkreis										
		lt. Wählerverz.		nach §25 Abs.2 BWO Selbst. Wahl-schein	insgesamt A1+A2 +A3	insgesamt 1)	darunter mit Wahl-schein	Erststimmen		Von den gültigen Erststimmen entfallen auf die Bewerberin/denBewerber									
		ohne Sperr-vermerk "W" Wahl-schein	mit Sperr-vermerk "W" Wahl-schein					ungültig	gültig	Dr. Rei-mann SPD	Müller CDU	Dr. Sieverts FDP	Witte GRÜNE	Ohne-sorge PDS	Jordan PBC	Richter BüSo	Scherer Deutsch-land		
		A 1	A 2	A 3	A	B	B 1	C	D	D 1	D 2	D 3	D 4	D 5	D 10	D 12	D 14		
94	<b>514</b> vH	1.278	90	0	1.368	759 59,4	0	20 2,6	739 97,4	381 51,6	307 41,5	26 3,5	14 1,9	7 0,9	1 0,1	1 0,1	2 0,3		
95	<b>515</b> vH	1.104	106	0	1.210	669 60,6	0	17 2,5	652 97,5	409 62,7	205 31,4	13 2,0	16 2,5	5 0,8	0 0,0	0 0,0	4 0,6		
96	<b>541</b> vH	1.154	177	0	1.331	955 82,8	0	12 1,3	943 98,7	537 56,9	318 33,7	30 3,2	39 4,1	9 1,0	4 0,4	1 0,1	5 0,5		
97	<b>543</b> vH	172	30	0	202	147 85,5	0	0 0,0	147 100,0	87 59,2	53 36,1	5 3,4	1 0,7	1 0,7	0 0,0	0 0,0	0 0,0		
98	<b>544</b> vH	695	120	0	815	578 83,2	0	3 0,5	575 99,5	330 57,4	206 35,8	23 4,0	14 2,4	1 0,2	0 0,0	0 0,0	1 0,2		
99	<b>551</b> vH	989	117	0	1.106	775 78,4	0	8 1,0	767 99,0	433 56,5	268 34,9	33 4,3	25 3,3	7 0,9	0 0,0	0 0,0	1 0,1		
100	<b>552</b> vH	774	217	0	991	686 88,6	0	5 0,7	681 99,3	371 54,5	253 37,2	35 5,1	15 2,2	3 0,4	1 0,1	0 0,0	3 0,4		
101	<b>553</b> vH	923	204	0	1.127	788 85,3	1	9 1,1	779 98,9	413 53,0	317 40,7	21 2,7	16 2,1	7 0,9	4 0,5	0 0,0	1 0,1		
102	<b>554</b> vH	771	88	0	859	622 80,7	0	8 1,3	614 98,7	338 55,0	209 34,0	24 3,9	26 4,2	15 2,4	2 0,3	0 0,0	0 0,0		
103	<b>561</b> vH	1.068	163	0	1.231	770 72,1	0	7 0,9	763 99,1	433 56,7	253 33,2	38 5,0	20 2,6	16 2,1	0 0,0	1 0,1	2 0,3		
104	<b>562</b> vH	1.056	168	0	1.224	779 73,7	1	10 1,3	769 98,7	456 59,3	253 32,9	22 2,9	24 3,1	8 1,0	2 0,3	1 0,1	3 0,4		
105	<b>601</b> vH	1.047	197	0	1.244	644 61,5	0	5 0,8	639 99,2	412 64,5	128 20,0	23 3,6	50 7,8	20 3,1	2 0,3	2 0,3	2 0,3		
106	<b>602</b> vH	1.048	194	0	1.242	705 67,1	3	11 1,6	694 98,4	417 60,1	143 20,6	31 4,5	73 10,5	21 3,0	2 0,3	6 0,9	1 0,1		
107	<b>603</b> vH	915	170	0	1.085	605 66,1	0	15 2,5	590 97,5	340 57,6	196 33,2	23 3,9	19 3,2	7 1,2	2 0,3	2 0,3	1 0,2		
108	<b>604</b> vH	923	266	0	1.189	690 74,8	0	10 1,4	680 98,6	388 57,1	175 25,7	33 4,9	64 9,4	14 2,1	2 0,3	2 0,3	2 0,3		
109	<b>605</b> vH	1.084	214	0	1.298	811 74,8	0	5 0,6	806 99,4	463 57,4	209 25,9	40 5,0	70 8,7	21 2,6	1 0,1	0 0,0	2 0,2		
110	<b>606</b> vH	954	194	0	1.148	637 66,8	0	5 0,8	632 99,2	388 61,4	158 25,0	24 3,8	36 5,7	17 2,7	4 0,6	3 0,5	2 0,3		
111	<b>607</b> vH	961	214	0	1.175	636 66,1	1	6 0,9	630 99,1	382 60,6	157 24,9	32 5,1	48 7,6	8 1,3	2 0,3	1 0,2	0 0,0		
112	<b>608</b> vH	1.021	210	0	1.231	758 74,1	2	9 1,2	749 98,8	433 57,8	178 23,8	40 5,3	70 9,3	26 3,5	2 0,3	0 0,0	0 0,0		
113	<b>609</b> vH	1.040	179	0	1.219	736 70,8	0	8 1,1	728 98,9	437 60,0	175 24,0	29 4,0	62 8,5	19 2,6	2 0,3	1 0,1	3 0,4		
114	<b>610</b> vH	1.134	235	0	1.369	865 76,1	3	13 1,5	852 98,5	474 55,6	270 31,7	44 5,2	46 5,4	11 1,3	4 0,5	2 0,2	1 0,1		
115	<b>611</b> vH	1.104	204	0	1.308	855 77,4	1	6 0,7	849 99,3	461 54,3	295 34,7	27 3,2	41 4,8	15 1,8	2 0,2	2 0,2	6 0,7		
116	<b>612</b> vH	860	255	0	1.115	604 70,2	0	4 0,7	600 99,3	334 55,7	178 29,7	25 4,2	46 7,7	12 2,0	3 0,5	1 0,2	1 0,2		
117	<b>613</b> vH	970	184	0	1.154	678 69,8	1	14 2,1	664 97,9	416 62,7	156 23,5	31 4,7	42 6,3	16 2,4	2 0,3	0 0,0	1 0,2		
118	<b>614</b> vH	938	142	0	1.080	637 67,9	0	7 1,1	630 98,9	398 63,2	149 23,7	23 3,7	45 7,1	11 1,7	2 0,3	1 0,2	1 0,2		
119	<b>615</b> vH	910	165	0	1.075	574 63,1	0	7 1,2	567 98,8	335 59,1	148 26,1	29 5,1	40 7,1	10 1,8	2 0,4	1 0,2	2 0,4		
120	<b>616</b> vH	1.032	123	0	1.155	707 68,4	1	9 1,3	698 98,7	416 59,6	157 22,5	32 4,6	56 8,0	29 4,2	3 0,4	1 0,1	4 0,6		
121	<b>617</b> vH	1.075	159	0	1.234	774 72,0	0	7 0,9	767 99,1	510 66,5	145 18,9	26 3,4	64 8,3	20 2,6	0 0,0	0 0,0	2 0,3		
122	<b>618</b> vH	1.159	179	0	1.338	825 71,2	0	7 0,8	818 99,2	467 57,1	203 24,8	36 4,4	80 9,8	24 2,9	2 0,2	3 0,4	3 0,4		
123	<b>619</b> vH	806	117	0	923	479 59,2	3	6 1,3	473 98,7	288 60,9	103 21,8	14 3,0	41 8,7	26 5,5	1 0,2	0 0,0	0 0,0		
124	<b>620</b> vH	1.118	134	0	1.252	729 65,1	1	8 1,1	721 98,9	446 61,9	159 22,1	19 2,6	58 8,0	30 4,2	5 0,7	3 0,4	1 0,1		

1) Die Berechnung der Wahlbeteiligung in den allgemeinen Wahlbezirken berücksichtigt keine Briefwähler [B/(A1+B1)]; die Berechnung in allen Wahlbezirken drückt den Anteil der Wähler/innen (B) in Bezug auf alle Wahlberechtigten (A) aus.

Wahl nach Landeslisten															
Zweitstimmen		Von den gültigen Zweitstimmen entfallen auf die Landeslisten der Parteien													Wahl- bezirk
ungültig	gültig	SPD	CDU	FDP	GRÜNE	PDS	REP	Die Tier- schutz- partei	GRAUE	NPD	PBC	ödp	BüSo	Schill	
E	F	F 1	F 2	F 3	F 4	F 5	F 6	F 7	F 8	F 9	F 10	F 11	F 12	F 13	
12	747	370	295	29	24	9	1	4	2	2	1	0	0	10	514
1,6	98,4	49,5	39,5	3,9	3,2	1,2	0,1	0,5	0,3	0,3	0,1	0,0	0,0	1,3	vH
10	659	395	181	23	30	7	7	7	1	2	1	0	0	5	515
1,5	98,5	59,9	27,5	3,5	4,6	1,1	1,1	1,1	0,2	0,3	0,2	0,0	0,0	0,8	vH
9	946	505	286	39	79	16	4	2	1	4	3	0	0	7	541
0,9	99,1	53,4	30,2	4,1	8,4	1,7	0,4	0,2	0,1	0,4	0,3	0,0	0,0	0,7	vH
0	147	79	47	5	13	1	0	0	0	0	0	1	0	1	543
0,0	100,0	53,7	32,0	3,4	8,8	0,7	0,0	0,0	0,0	0,0	0,0	0,7	0,0	0,7	vH
1	577	316	187	34	33	4	0	0	0	0	0	0	0	3	544
0,2	99,8	54,8	32,4	5,9	5,7	0,7	0,0	0,0	0,0	0,0	0,0	0,0	0,0	0,5	vH
9	766	403	232	43	59	9	8	2	0	0	0	0	0	10	551
1,2	98,8	52,6	30,3	5,6	7,7	1,2	1,0	0,3	0,0	0,0	0,0	0,0	0,0	1,3	vH
5	681	347	221	56	39	5	3	0	0	2	0	1	0	7	552
0,7	99,3	51,0	32,5	8,2	5,7	0,7	0,4	0,0	0,0	0,3	0,0	0,1	0,0	1,0	vH
5	783	396	273	52	40	9	3	1	0	0	5	0	0	4	553
0,6	99,4	50,6	34,9	6,6	5,1	1,1	0,4	0,1	0,0	0,0	0,6	0,0	0,0	0,5	vH
2	620	302	197	23	67	14	3	2	2	1	1	0	0	8	554
0,3	99,7	48,7	31,8	3,7	10,8	2,3	0,5	0,3	0,3	0,2	0,2	0,0	0,0	1,3	vH
4	766	428	223	49	30	8	9	5	3	2	1	0	0	8	561
0,5	99,5	55,9	29,1	6,4	3,9	1,0	1,2	0,7	0,4	0,3	0,1	0,0	0,0	1,0	vH
9	770	444	231	39	34	6	2	6	1	1	2	0	0	4	562
1,2	98,8	57,7	30,0	5,1	4,4	0,8	0,3	0,8	0,1	0,1	0,3	0,0	0,0	0,5	vH
3	641	373	117	30	89	17	2	5	1	1	1	0	0	5	601
0,5	99,5	58,2	18,3	4,7	13,9	2,7	0,3	0,8	0,2	0,2	0,2	0,0	0,0	0,8	vH
7	698	394	142	34	91	27	2	5	1	1	0	0	1	0	602
1,0	99,0	56,4	20,3	4,9	13,0	3,9	0,3	0,7	0,1	0,1	0,0	0,0	0,1	0,0	vH
5	600	335	175	35	33	6	2	7	0	2	2	0	0	3	603
0,8	99,2	55,8	29,2	5,8	5,5	1,0	0,3	1,2	0,0	0,3	0,3	0,0	0,0	0,5	vH
8	682	354	147	50	108	13	0	5	0	2	2	1	0	0	604
1,2	98,8	51,9	21,6	7,3	15,8	1,9	0,0	0,7	0,0	0,3	0,3	0,1	0,0	0,0	vH
4	807	420	199	55	109	15	2	3	0	3	0	0	0	1	605
0,5	99,5	52,0	24,7	6,8	13,5	1,9	0,2	0,4	0,0	0,4	0,0	0,0	0,0	0,1	vH
8	629	355	143	29	74	13	1	4	1	0	3	1	1	4	606
1,3	98,7	56,4	22,7	4,6	11,8	2,1	0,2	0,6	0,2	0,0	0,5	0,2	0,2	0,6	vH
5	631	333	137	35	97	15	3	2	0	0	2	0	1	6	607
0,8	99,2	52,8	21,7	5,5	15,4	2,4	0,5	0,3	0,0	0,0	0,3	0,0	0,2	1,0	vH
6	752	391	154	47	130	15	4	4	2	0	1	0	0	4	608
0,8	99,2	52,0	20,5	6,3	17,3	2,0	0,5	0,5	0,3	0,0	0,1	0,0	0,0	0,5	vH
8	728	402	159	33	98	21	4	5	0	2	1	1	0	2	609
1,1	98,9	55,2	21,8	4,5	13,5	2,9	0,5	0,7	0,0	0,3	0,1	0,1	0,0	0,3	vH
9	856	443	245	68	71	15	3	4	2	1	4	0	0	0	610
1,0	99,0	51,8	28,6	7,9	8,3	1,8	0,4	0,5	0,2	0,1	0,5	0,0	0,0	0,0	vH
4	851	420	251	51	85	19	4	2	0	3	2	0	1	13	611
0,5	99,5	49,4	29,5	6,0	10,0	2,2	0,5	0,2	0,0	0,4	0,2	0,0	0,1	1,5	vH
6	598	299	143	44	85	17	1	2	2	1	2	0	0	2	612
1,0	99,0	50,0	23,9	7,4	14,2	2,8	0,2	0,3	0,3	0,2	0,3	0,0	0,0	0,3	vH
6	672	373	145	37	83	16	1	6	3	2	1	1	0	4	613
0,9	99,1	55,5	21,6	5,5	12,4	2,4	0,1	0,9	0,4	0,3	0,1	0,1	0,0	0,6	vH
7	630	363	132	30	76	13	6	3	0	0	2	0	1	4	614
1,1	98,9	57,6	21,0	4,8	12,1	2,1	1,0	0,5	0,0	0,0	0,3	0,0	0,2	0,6	vH
5	569	314	131	37	55	12	3	1	2	5	2	0	0	7	615
0,9	99,1	55,2	23,0	6,5	9,7	2,1	0,5	0,2	0,4	0,9	0,4	0,0	0,0	1,2	vH
9	698	379	138	38	102	26	3	3	0	1	1	1	2	4	616
1,3	98,7	54,3	19,8	5,4	14,6	3,7	0,4	0,4	0,0	0,1	0,1	0,1	0,3	0,6	vH
8	766	468	109	42	108	22	6	3	1	1	2	0	0	4	617
1,0	99,0	61,1	14,2	5,5	14,1	2,9	0,8	0,4	0,1	0,1	0,3	0,0	0,0	0,5	vH
7	818	392	177	56	144	32	1	4	1	4	0	0	1	6	618
0,8	99,2	47,9	21,6	6,8	17,6	3,9	0,1	0,5	0,1	0,5	0,0	0,0	0,1	0,7	vH
5	474	265	80	26	69	23	2	1	0	3	0	0	0	5	619
1,0	99,0	55,9	16,9	5,5	14,6	4,9	0,4	0,2	0,0	0,6	0,0	0,0	0,0	1,1	vH
8	721	427	127	24	93	32	5	2	0	0	2	1	0	8	620
1,1	98,9	59,2	17,6	3,3	12,9	4,4	0,7	0,3	0,0	0,0	0,3	0,1	0,0	1,1	vH

**Tab. 5: Einzelergebnisse nach Wahlbezirken**

Lfd. Nr.	Wahlbezirk	Wahlberechtigte				Wähler/innen			Wahl im Wahlkreis										
		lt. Wählerverz.		nach §25 Abs.2 BWO Selbst. Wahl-schein	insgesamt A1+A2 +A3	insgesamt 1)	darunter mit Wahl-schein	Erststimmen		Von den gültigen Erststimmen entfallen auf die Bewerberin/denBewerber									
		ohne Sperr-vermerk "W" Wahl-schein	mit Sperr-vermerk "W" Wahl-schein					ungültig	gültig	Dr. Rei-mann SPD	Müller CDU	Dr. Sieverts FDP	Witte GRÜNE	Ohne-sorge PDS	Jordan PBC	Richter BüSo	Scherer Deutsch-land		
		A 1	A 2	A 3	A	B	B 1	C	D	D 1	D 2	D 3	D 4	D 5	D 10	D 12	D 14		
125	<b>630</b> vH	702	112	0	814	583 83,0	0	6 1,0	577 99,0	312 54,1	194 33,6	28 4,9	31 5,4	9 1,6	2 0,3	1 0,2	0 0,0		
126	<b>631</b> vH	699	97	0	796	477 68,2	0	7 1,5	470 98,5	262 55,7	168 35,7	13 2,8	20 4,3	4 0,9	2 0,4	1 0,2	0 0,0		
127	<b>701</b> vH	792	254	1	1.047	716 90,3	1	5 0,7	711 99,3	328 46,1	310 43,6	34 4,8	34 4,8	4 0,6	1 0,1	0 0,0	0 0,0		
128	<b>702</b> vH	960	251	0	1.211	868 90,4	0	6 0,7	862 99,3	418 48,5	352 40,8	40 4,6	47 5,5	5 0,6	0 0,0	0 0,0	0 0,0		
129	<b>703</b> vH	939	261	0	1.200	820 87,1	2	3 0,4	817 99,6	398 48,7	343 42,0	29 3,5	30 3,7	10 1,2	6 0,7	1 0,1	0 0,0		
130	<b>704</b> vH	976	181	0	1.157	761 77,7	3	11 1,4	750 98,6	438 58,4	224 29,9	32 4,3	41 5,5	14 1,9	0 0,0	0 0,0	1 0,1		
131	<b>705</b> vH	1.096	197	0	1.293	822 75,0	0	5 0,6	817 99,4	473 57,9	254 31,1	38 4,7	36 4,4	12 1,5	3 0,4	1 0,1	0 0,0		
132	<b>706</b> vH	1.001	164	0	1.165	715 71,4	1	7 1,0	708 99,0	431 60,9	213 30,1	21 3,0	29 4,1	12 1,7	0 0,0	1 0,1	1 0,1		
133	<b>707</b> vH	874	209	0	1.083	684 78,1	2	4 0,6	680 99,4	349 51,3	249 36,6	35 5,1	26 3,8	14 2,1	2 0,3	3 0,4	2 0,3		
134	<b>708</b> vH	959	200	1	1.160	812 84,7	0	12 1,5	800 98,5	505 63,1	230 28,8	26 3,3	31 3,9	7 0,9	1 0,1	0 0,0	0 0,0		
135	<b>709</b> vH	1.020	216	0	1.236	854 83,7	0	5 0,6	849 99,4	462 54,4	313 36,9	28 3,3	34 4,0	7 0,8	2 0,2	3 0,4	0 0,0		
136	<b>720</b> vH	1.010	246	0	1.256	863 85,4	0	3 0,3	860 99,7	439 51,0	325 37,8	38 4,4	45 5,2	9 1,0	0 0,0	3 0,3	1 0,1		
137	<b>721</b> vH	1.014	177	0	1.191	846 83,2	3	13 1,5	833 98,5	438 52,6	323 38,8	41 4,9	23 2,8	6 0,7	0 0,0	0 0,0	2 0,2		
138	<b>722</b> vH	841	164	0	1.005	733 87,1	1	10 1,4	723 98,6	384 53,1	271 37,5	29 4,0	30 4,1	3 0,4	2 0,3	2 0,3	2 0,3		
139	<b>723</b> vH	897	184	0	1.081	745 83,0	1	13 1,7	732 98,3	386 52,7	233 31,8	38 5,2	55 7,5	16 2,2	2 0,3	1 0,1	1 0,1		
140	<b>731</b> vH	1.080	189	0	1.269	771 71,4	0	12 1,6	759 98,4	419 55,2	293 38,6	27 3,6	10 1,3	5 0,7	1 0,1	1 0,1	3 0,4		
141	<b>732</b> vH	1.021	230	0	1.251	852 83,3	2	3 0,4	849 99,6	409 48,2	359 42,3	35 4,1	31 3,7	11 1,3	3 0,4	0 0,0	1 0,1		
142	<b>733</b> vH	1.161	175	0	1.336	899 77,4	0	12 1,3	887 98,7	523 59,0	300 33,8	25 2,8	20 2,3	15 1,7	2 0,2	0 0,0	2 0,2		
143	<b>734</b> vH	986	139	0	1.125	678 68,8	0	7 1,0	671 99,0	443 66,0	164 24,4	27 4,0	22 3,3	9 1,3	1 0,1	3 0,4	2 0,3		
144	<b>751</b> vH	409	75	0	484	366 89,5	0	3 0,8	363 99,2	149 41,0	162 44,6	31 8,5	17 4,7	2 0,6	1 0,3	0 0,0	1 0,3		
145	<b>752</b> vH	1.153	161	0	1.314	971 84,2	0	7 0,7	964 99,3	500 51,9	366 38,0	54 5,6	35 3,6	9 0,9	0 0,0	0 0,0	0 0,0		
146	<b>753</b> vH	987	186	0	1.173	819 82,9	1	5 0,6	814 99,4	474 58,2	273 33,5	30 3,7	23 2,8	13 1,6	1 0,1	0 0,0	0 0,0		
147	<b>754</b> vH	894	191	0	1.085	705 78,9	0	6 0,9	699 99,1	365 52,2	268 38,3	29 4,1	27 3,9	7 1,0	3 0,4	0 0,0	0 0,0		
148	<b>755</b> vH	963	167	0	1.130	781 80,8	3	6 0,8	775 99,2	404 52,1	302 39,0	29 3,7	31 4,0	8 1,0	0 0,0	0 0,0	1 0,1		
149	<b>801</b> vH	862	142	0	1.004	602 69,8	0	6 1,0	596 99,0	334 56,0	217 36,4	17 2,9	25 4,2	2 0,3	0 0,0	0 0,0	1 0,2		
150	<b>802</b> vH	836	214	0	1.050	655 78,2	2	5 0,8	650 99,2	338 52,0	266 40,9	20 3,1	19 2,9	5 0,8	0 0,0	0 0,0	2 0,3		
151	<b>803</b> vH	884	207	0	1.091	710 80,3	0	6 0,8	704 99,2	407 57,8	241 34,2	31 4,4	13 1,8	9 1,3	1 0,1	0 0,0	2 0,3		
152	<b>804</b> vH	795	157	0	952	514 64,7	0	8 1,6	506 98,4	284 56,1	187 37,0	15 3,0	12 2,4	7 1,4	0 0,0	0 0,0	1 0,2		
153	<b>805</b> vH	821	237	0	1.058	587 71,5	0	5 0,9	582 99,1	351 60,3	181 31,1	18 3,1	22 3,8	10 1,7	0 0,0	0 0,0	0 0,0		
154	<b>806</b> vH	963	142	0	1.105	671 69,7	0	13 1,9	658 98,1	433 65,8	148 22,5	22 3,3	37 5,6	16 2,4	0 0,0	1 0,2	1 0,2		
155	<b>807</b> vH	780	124	0	904	447 57,3	0	5 1,1	442 98,9	275 62,2	120 27,1	15 3,4	17 3,8	12 2,7	1 0,2	1 0,2	1 0,2		

1) Die Berechnung der Wahlbeteiligung in den allgemeinen Wahlbezirken berücksichtigt keine Briefwähler [B/(A1+B1)]; die Berechnung in allen Wahlbezirken drückt den Anteil der Wähler/innen (B) in Bezug auf alle Wahlberechtigten (A) aus.

Wahl nach Landeslisten															
Zweitstimmen		Von den gültigen Zweitstimmen entfallen auf die Landeslisten der Parteien													Wahl- bezirk
ungültig	gültig	SPD	CDU	FDP	GRÜNE	PDS	REP	Die Tier- schutz- partei	GRAUE	NPD	PBC	ödp	BüSo	Schill	
E	F	F 1	F 2	F 3	F 4	F 5	F 6	F 7	F 8	F 9	F 10	F 11	F 12	F 13	
3	580	301	170	39	54	5	1	0	3	1	1	0	1	4	<b>630</b>
0,5	99,5	51,9	29,3	6,7	9,3	0,9	0,2	0,0	0,5	0,2	0,2	0,0	0,2	0,7	vH
6	471	258	151	21	22	5	1	7	0	0	1	0	0	5	<b>631</b>
1,3	98,7	54,8	32,1	4,5	4,7	1,1	0,2	1,5	0,0	0,0	0,2	0,0	0,0	1,1	vH
3	713	307	266	70	56	5	2	0	2	2	1	0	0	2	<b>701</b>
0,4	99,6	43,1	37,3	9,8	7,9	0,7	0,3	0,0	0,3	0,3	0,1	0,0	0,0	0,3	vH
4	864	382	275	95	90	19	1	0	1	0	0	0	0	1	<b>702</b>
0,5	99,5	44,2	31,8	11,0	10,4	2,2	0,1	0,0	0,1	0,0	0,0	0,0	0,0	0,1	vH
3	817	322	312	67	93	8	2	4	3	0	5	0	0	1	<b>703</b>
0,4	99,6	39,4	38,2	8,2	11,4	1,0	0,2	0,5	0,4	0,0	0,6	0,0	0,0	0,1	vH
9	752	391	187	60	90	12	4	3	1	2	0	0	0	2	<b>704</b>
1,2	98,8	52,0	24,9	8,0	12,0	1,6	0,5	0,4	0,1	0,3	0,0	0,0	0,0	0,3	vH
3	819	421	234	50	88	11	3	4	1	1	3	0	0	3	<b>705</b>
0,4	99,6	51,4	28,6	6,1	10,7	1,3	0,4	0,5	0,1	0,1	0,4	0,0	0,0	0,4	vH
8	707	396	182	39	64	7	1	3	1	4	0	1	0	9	<b>706</b>
1,1	98,9	56,0	25,7	5,5	9,1	1,0	0,1	0,4	0,1	0,6	0,0	0,1	0,0	1,3	vH
4	680	332	220	47	47	16	4	4	0	7	2	0	0	1	<b>707</b>
0,6	99,4	48,8	32,4	6,9	6,9	2,4	0,6	0,6	0,0	1,0	0,3	0,0	0,0	0,1	vH
4	808	453	189	54	78	15	5	6	2	0	1	0	0	5	<b>708</b>
0,5	99,5	56,1	23,4	6,7	9,7	1,9	0,6	0,7	0,2	0,0	0,1	0,0	0,0	0,6	vH
4	850	428	262	62	74	12	1	1	2	2	2	0	1	3	<b>709</b>
0,5	99,5	50,4	30,8	7,3	8,7	1,4	0,1	0,1	0,2	0,2	0,2	0,0	0,1	0,4	vH
1	862	404	277	77	77	12	0	3	0	3	0	1	1	7	<b>720</b>
0,1	99,9	46,9	32,1	8,9	8,9	1,4	0,0	0,3	0,0	0,3	0,0	0,1	0,1	0,8	vH
8	838	417	268	68	62	9	3	2	2	2	0	0	0	5	<b>721</b>
0,9	99,1	49,8	32,0	8,1	7,4	1,1	0,4	0,2	0,2	0,2	0,0	0,0	0,0	0,6	vH
3	730	366	242	40	66	1	1	2	0	4	0	0	1	7	<b>722</b>
0,4	99,6	50,1	33,2	5,5	9,0	0,1	0,1	0,3	0,0	0,5	0,0	0,0	0,1	1,0	vH
6	739	369	193	68	86	8	0	6	0	1	1	1	0	6	<b>723</b>
0,8	99,2	49,9	26,1	9,2	11,6	1,1	0,0	0,8	0,0	0,1	0,1	0,1	0,0	0,8	vH
8	763	408	254	54	30	4	1	3	0	3	0	0	0	6	<b>731</b>
1,0	99,0	53,5	33,3	7,1	3,9	0,5	0,1	0,4	0,0	0,4	0,0	0,0	0,0	0,8	vH
1	851	390	299	78	64	7	0	1	0	3	3	2	0	4	<b>732</b>
0,1	99,9	45,8	35,1	9,2	7,5	0,8	0,0	0,1	0,0	0,4	0,4	0,2	0,0	0,5	vH
16	883	502	262	48	47	8	0	3	0	0	0	0	1	12	<b>733</b>
1,8	98,2	56,9	29,7	5,4	5,3	0,9	0,0	0,3	0,0	0,0	0,0	0,0	0,1	1,4	vH
7	671	425	134	38	42	9	3	7	1	2	0	0	0	10	<b>734</b>
1,0	99,0	63,3	20,0	5,7	6,3	1,3	0,4	1,0	0,1	0,3	0,0	0,0	0,0	1,5	vH
5	361	142	145	42	27	2	1	1	0	0	0	0	0	1	<b>751</b>
1,4	98,6	39,3	40,2	11,6	7,5	0,6	0,3	0,3	0,0	0,0	0,0	0,0	0,0	0,3	vH
5	966	474	315	73	71	15	6	2	2	1	0	0	0	7	<b>752</b>
0,5	99,5	49,1	32,6	7,6	7,3	1,6	0,6	0,2	0,2	0,1	0,0	0,0	0,0	0,7	vH
6	813	444	238	54	57	7	1	4	0	2	2	0	0	4	<b>753</b>
0,7	99,3	54,6	29,3	6,6	7,0	0,9	0,1	0,5	0,0	0,2	0,2	0,0	0,0	0,5	vH
3	702	363	231	46	44	8	0	0	0	1	2	0	0	7	<b>754</b>
0,4	99,6	51,7	32,9	6,6	6,3	1,1	0,0	0,0	0,0	0,1	0,3	0,0	0,0	1,0	vH
6	775	386	256	62	47	10	1	3	1	3	0	0	0	6	<b>755</b>
0,8	99,2	49,8	33,0	8,0	6,1	1,3	0,1	0,4	0,1	0,4	0,0	0,0	0,0	0,8	vH
3	599	314	193	36	40	4	2	3	1	2	0	0	0	4	<b>801</b>
0,5	99,5	52,4	32,2	6,0	6,7	0,7	0,3	0,5	0,2	0,3	0,0	0,0	0,0	0,7	vH
2	653	330	231	41	34	5	5	0	0	1	0	0	0	6	<b>802</b>
0,3	99,7	50,5	35,4	6,3	5,2	0,8	0,8	0,0	0,0	0,2	0,0	0,0	0,0	0,9	vH
5	705	391	220	48	19	13	7	2	0	2	1	0	0	2	<b>803</b>
0,7	99,3	55,5	31,2	6,8	2,7	1,8	1,0	0,3	0,0	0,3	0,1	0,0	0,0	0,3	vH
8	506	294	164	21	12	7	2	1	0	3	0	0	1	1	<b>804</b>
1,6	98,4	58,1	32,4	4,2	2,4	1,4	0,4	0,2	0,0	0,6	0,0	0,0	0,2	0,2	vH
2	585	335	147	38	39	12	0	3	1	5	1	0	0	4	<b>805</b>
0,3	99,7	57,3	25,1	6,5	6,7	2,1	0,0	0,5	0,2	0,9	0,2	0,0	0,0	0,7	vH
10	661	430	123	33	49	13	4	2	2	0	0	0	0	5	<b>806</b>
1,5	98,5	65,1	18,6	5,0	7,4	2,0	0,6	0,3	0,3	0,0	0,0	0,0	0,0	0,8	vH
4	443	271	114	16	22	8	4	3	0	1	0	0	1	3	<b>807</b>
0,9	99,1	61,2	25,7	3,6	5,0	1,8	0,9	0,7	0,0	0,2	0,0	0,0	0,2	0,7	vH

**Tab. 5: Einzelergebnisse nach Wahlbezirken**

Lfd. Nr.	Wahlbezirk	Wahlberechtigte				Wähler/innen			Wahl im Wahlkreis										
		lt. Wählerverz.		nach §25 Abs.2 BWO Selbst. Wahl-schein	insgesamt A1+A2 +A3	insgesamt 1)	darunter mit Wahl-schein	Erststimmen		Von den gültigen Erststimmen entfallen auf die Bewerberin/denBewerber									
		ohne Sperr-vermerk "W" Wahl-schein	mit Sperr-vermerk "W" Wahl-schein					ungültig	gültig	Dr. Rei-mann SPD	Müller CDU	Dr. Sieverts FDP	Witte GRÜNE	Ohne-sorge PDS	Jordan PBC	Richter BüSo	Scherer Deutsch-land		
		A 1	A 2	A 3	A	B	B 1	C	D	D 1	D 2	D 3	D 4	D 5	D 10	D 12	D 14		
156	<b>808</b> vH	990	139	0	1.129	641 64,7	0	9 1,4	632 98,6	396 62,7	166 26,3	19 3,0	30 4,7	16 2,5	1 0,2	0 0,0	4 0,6		
157	<b>809</b> vH	792	151	0	943	497 62,8	0	9 1,8	488 98,2	311 63,7	143 29,3	14 2,9	12 2,5	3 0,6	0 0,0	1 0,2	4 0,8		
158	<b>810</b> vH	748	109	0	857	503 67,2	0	6 1,2	497 98,8	309 62,2	118 23,7	23 4,6	31 6,2	12 2,4	3 0,6	1 0,2	0 0,0		
159	<b>811</b> vH	848	246	0	1.094	703 82,9	0	6 0,9	697 99,1	351 50,4	249 35,7	29 4,2	53 7,6	14 2,0	0 0,0	0 0,0	1 0,1		
160	<b>812</b> vH	786	194	0	980	590 75,1	0	7 1,2	583 98,8	351 60,2	140 24,0	25 4,3	45 7,7	17 2,9	1 0,2	3 0,5	1 0,2		
161	<b>813</b> vH	758	170	0	928	511 67,4	0	6 1,2	505 98,8	332 65,7	91 18,0	26 5,1	35 6,9	13 2,6	5 1,0	2 0,4	1 0,2		
162	<b>814</b> vH	981	238	0	1.219	795 81,0	1	6 0,8	789 99,2	506 64,1	172 21,8	25 3,2	69 8,7	12 1,5	1 0,1	1 0,1	3 0,4		
163	<b>815</b> vH	930	262	0	1.192	743 79,9	0	8 1,1	735 98,9	424 57,7	174 23,7	46 6,3	70 9,5	16 2,2	3 0,4	1 0,1	1 0,1		
164	<b>816</b> vH	777	126	0	903	518 66,7	0	10 1,9	508 98,1	307 60,4	142 28,0	24 4,7	20 3,9	9 1,8	2 0,4	2 0,4	2 0,4		
165	<b>841</b> vH	1.061	213	0	1.274	831 78,3	0	7 0,8	824 99,2	475 57,6	257 31,2	28 3,4	36 4,4	18 2,2	7 0,8	1 0,1	2 0,2		
166	<b>842</b> vH	1.015	234	0	1.249	751 74,0	0	7 0,9	744 99,1	453 60,9	228 30,6	25 3,4	21 2,8	12 1,6	2 0,3	1 0,1	2 0,3		
167	<b>843</b> vH	590	82	0	672	455 76,9	2	11 2,4	444 97,6	267 60,1	108 24,3	23 5,2	31 7,0	12 2,7	1 0,2	2 0,5	0 0,0		
168	<b>844</b> vH	647	118	0	765	527 81,5	0	11 2,1	516 97,9	309 59,9	120 23,3	19 3,7	42 8,1	17 3,3	2 0,4	1 0,2	6 1,2		
169	<b>Allg.WBZ</b> vH	157.027	31.186	4	188.217	119.904 76,3	93	1.361 1,1	118.543 98,9	65.749 55,5	39.284 33,1	4.752 4,0	6.204 5,2	1.848 1,6	280 0,2	171 0,1	255 0,2		
170	<b>B 181</b> vH	•	•	•	•	970	970	3 0,3	967 99,7	428 44,3	429 44,4	51 5,3	42 4,3	14 1,4	2 0,2	1 0,1	0 0,0		
171	<b>B 182</b> vH	•	•	•	•	960	960	7 0,7	953 99,3	375 39,3	430 45,1	79 8,3	56 5,9	8 0,8	1 0,1	2 0,2	2 0,2		
172	<b>B 183</b> vH	•	•	•	•	706	706	4 0,6	702 99,4	320 45,6	299 42,6	47 6,7	28 4,0	6 0,9	1 0,1	0 0,0	1 0,1		
173	<b>B 184</b> vH	•	•	•	•	511	511	0 0,0	511 100,0	248 48,5	213 41,7	28 5,5	13 2,5	7 1,4	0 0,0	1 0,2	1 0,2		
174	<b>B 185</b> vH	•	•	•	•	879	879	3 0,3	876 99,7	402 45,9	371 42,4	56 6,4	37 4,2	5 0,6	2 0,2	3 0,3	0 0,0		
175	<b>B 281</b> vH	•	•	•	•	801	801	4 0,5	797 99,5	428 53,7	237 29,7	39 4,9	76 9,5	14 1,8	1 0,1	0 0,0	2 0,3		
176	<b>B 282</b> vH	•	•	•	•	1.098	1.098	9 0,8	1.089 99,2	521 47,8	341 31,3	83 7,6	125 11,5	14 1,3	3 0,3	0 0,0	2 0,2		
177	<b>B 283</b> vH	•	•	•	•	964	964	7 0,7	957 99,3	465 48,6	295 30,8	51 5,3	125 13,1	16 1,7	4 0,4	0 0,0	1 0,1		
178	<b>B 284</b> vH	•	•	•	•	1.023	1.023	4 0,4	1.019 99,6	564 55,3	272 26,7	49 4,8	113 11,1	19 1,9	0 0,0	1 0,1	1 0,1		
179	<b>B 381</b> vH	•	•	•	•	793	793	9 1,1	784 98,9	398 50,8	303 38,6	41 5,2	30 3,8	10 1,3	1 0,1	0 0,0	1 0,1		
180	<b>B 382</b> vH	•	•	•	•	787	787	4 0,5	783 99,5	374 47,8	355 45,3	30 3,8	15 1,9	3 0,4	2 0,3	1 0,1	3 0,4		
181	<b>B 383</b> vH	•	•	•	•	802	802	3 0,4	799 99,6	377 47,2	338 42,3	41 5,1	32 4,0	8 1,0	3 0,4	0 0,0	0 0,0		
182	<b>B 384</b> vH	•	•	•	•	609	609	2 0,3	607 99,7	240 39,5	296 48,8	43 7,1	19 3,1	6 1,0	1 0,2	0 0,0	2 0,3		
183	<b>B 385</b> vH	•	•	•	•	997	997	4 0,4	993 99,6	456 45,9	435 43,8	50 5,0	46 4,6	5 0,5	0 0,0	1 0,1	0 0,0		
184	<b>B 481</b> vH	•	•	•	•	1.076	1.076	5 0,5	1.071 99,5	476 44,4	438 40,9	57 5,3	75 7,0	16 1,5	5 0,5	3 0,3	1 0,1		

1) Die Berechnung der Wahlbeteiligung in den allgemeinen Wahlbezirken berücksichtigt keine Briefwähler [B/(A1+B1)]; die Berechnung in allen Wahlbezirken drückt den Anteil der Wähler/innen (B) in Bezug auf alle Wahlberechtigten (A) aus.

Wahl nach Landeslisten															
Zweitstimmen		Von den gültigen Zweitstimmen entfallen auf die Landeslisten der Parteien													Wahl- bezirk
ungültig	gültig	SPD	CDU	FDP	GRÜNE	PDS	REP	Die Tier- schutz- partei	GRAUE	NPD	PBC	ödp	BüSo	Schill	
E	F	F 1	F 2	F 3	F 4	F 5	F 6	F 7	F 8	F 9	F 10	F 11	F 12	F 13	
5	636	374	152	19	46	19	5	8	0	1	1	0	0	11	<b>808</b>
0,8	99,2	58,8	23,9	3,0	7,2	3,0	0,8	1,3	0,0	0,2	0,2	0,0	0,0	1,7	vH
6	491	305	130	23	20	7	1	1	0	2	0	0	1	1	<b>809</b>
1,2	98,8	62,1	26,5	4,7	4,1	1,4	0,2	0,2	0,0	0,4	0,0	0,0	0,2	0,2	vH
4	499	268	103	26	75	17	2	4	1	1	1	0	0	1	<b>810</b>
0,8	99,2	53,7	20,6	5,2	15,0	3,4	0,4	0,8	0,2	0,2	0,2	0,0	0,0	0,2	vH
5	698	303	218	54	105	8	1	3	1	1	1	1	0	2	<b>811</b>
0,7	99,3	43,4	31,2	7,7	15,0	1,1	0,1	0,4	0,1	0,1	0,1	0,1	0,0	0,3	vH
8	582	306	114	46	86	18	0	6	0	2	0	1	0	3	<b>812</b>
1,4	98,6	52,6	19,6	7,9	14,8	3,1	0,0	1,0	0,0	0,3	0,0	0,2	0,0	0,5	vH
1	510	299	79	28	77	11	1	1	1	0	2	1	1	9	<b>813</b>
0,2	99,8	58,6	15,5	5,5	15,1	2,2	0,2	0,2	0,2	0,0	0,4	0,2	0,2	1,8	vH
3	792	415	142	43	165	14	5	3	0	1	1	1	0	2	<b>814</b>
0,4	99,6	52,4	17,9	5,4	20,8	1,8	0,6	0,4	0,0	0,1	0,1	0,1	0,0	0,3	vH
5	738	359	148	61	142	21	0	2	1	0	0	2	0	2	<b>815</b>
0,7	99,3	48,6	20,1	8,3	19,2	2,8	0,0	0,3	0,1	0,0	0,0	0,3	0,0	0,3	vH
6	512	289	124	37	43	8	1	1	0	1	0	2	1	5	<b>816</b>
1,2	98,8	56,4	24,2	7,2	8,4	1,6	0,2	0,2	0,0	0,2	0,0	0,4	0,2	1,0	vH
6	825	446	234	41	70	13	5	4	3	1	4	0	1	3	<b>841</b>
0,7	99,3	54,1	28,4	5,0	8,5	1,6	0,6	0,5	0,4	0,1	0,5	0,0	0,1	0,4	vH
8	743	433	192	40	45	11	6	2	0	5	1	0	0	8	<b>842</b>
1,1	98,9	58,3	25,8	5,4	6,1	1,5	0,8	0,3	0,0	0,7	0,1	0,0	0,0	1,1	vH
7	448	243	87	29	57	12	4	7	0	2	0	1	0	6	<b>843</b>
1,5	98,5	54,2	19,4	6,5	12,7	2,7	0,9	1,6	0,0	0,4	0,0	0,2	0,0	1,3	vH
4	523	284	95	24	81	15	8	3	0	3	1	0	0	9	<b>844</b>
0,8	99,2	54,3	18,2	4,6	15,5	2,9	1,5	0,6	0,0	0,6	0,2	0,0	0,0	1,7	vH
1.077	118.827	60.448	34.175	7.794	12.078	1.948	464	471	151	246	177	45	58	772	<b>Allg.WBZ</b>
0,9	99,1	50,9	28,8	6,6	10,2	1,6	0,4	0,4	0,1	0,2	0,1	0,0	0,0	0,6	vH
3	967	395	405	73	73	12	0	0	0	0	0	0	0	9	<b>B 181</b>
0,3	99,7	40,8	41,9	7,5	7,5	1,2	0,0	0,0	0,0	0,0	0,0	0,0	0,0	0,9	vH
3	957	342	393	106	79	11	1	6	5	0	0	3	1	10	<b>B 182</b>
0,3	99,7	35,7	41,1	11,1	8,3	1,1	0,1	0,6	0,5	0,0	0,0	0,3	0,1	1,0	vH
2	704	308	256	79	44	10	0	2	2	0	2	0	0	1	<b>B 183</b>
0,3	99,7	43,8	36,4	11,2	6,3	1,4	0,0	0,3	0,3	0,0	0,3	0,0	0,0	0,1	vH
0	511	234	193	40	29	4	5	1	1	0	0	0	0	4	<b>B 184</b>
0,0	100,0	45,8	37,8	7,8	5,7	0,8	1,0	0,2	0,2	0,0	0,0	0,0	0,0	0,8	vH
1	878	376	337	85	63	4	2	3	2	0	0	1	0	5	<b>B 185</b>
0,1	99,9	42,8	38,4	9,7	7,2	0,5	0,2	0,3	0,2	0,0	0,0	0,1	0,0	0,6	vH
1	800	365	210	53	143	17	2	2	2	2	1	2	0	1	<b>B 281</b>
0,1	99,9	45,6	26,3	6,6	17,9	2,1	0,3	0,3	0,3	0,3	0,1	0,3	0,0	0,1	vH
6	1.092	459	316	98	187	16	0	6	1	0	3	1	2	3	<b>B 282</b>
0,5	99,5	42,0	28,9	9,0	17,1	1,5	0,0	0,5	0,1	0,0	0,3	0,1	0,2	0,3	vH
4	960	418	258	79	180	20	0	0	1	0	3	0	0	1	<b>B 283</b>
0,4	99,6	43,5	26,9	8,2	18,8	2,1	0,0	0,0	0,1	0,0	0,3	0,0	0,0	0,1	vH
4	1.019	512	234	79	166	21	1	1	2	1	0	0	0	2	<b>B 284</b>
0,4	99,6	50,2	23,0	7,8	16,3	2,1	0,1	0,1	0,2	0,1	0,0	0,0	0,0	0,2	vH
6	787	365	277	56	60	18	3	1	1	0	1	0	0	5	<b>B 381</b>
0,8	99,2	46,4	35,2	7,1	7,6	2,3	0,4	0,1	0,1	0,0	0,1	0,0	0,0	0,6	vH
2	785	358	329	47	29	11	1	1	2	1	0	0	0	6	<b>B 382</b>
0,3	99,7	45,6	41,9	6,0	3,7	1,4	0,1	0,1	0,3	0,1	0,0	0,0	0,0	0,8	vH
1	801	375	310	57	38	11	4	0	1	0	1	0	0	4	<b>B 383</b>
0,1	99,9	46,8	38,7	7,1	4,7	1,4	0,5	0,0	0,1	0,0	0,1	0,0	0,0	0,5	vH
0	609	220	257	85	34	3	1	4	0	0	1	1	1	2	<b>B 384</b>
0,0	100,0	36,1	42,2	14,0	5,6	0,5	0,2	0,7	0,0	0,0	0,2	0,2	0,2	0,3	vH
2	995	416	397	81	72	11	4	4	2	0	0	0	0	8	<b>B 385</b>
0,2	99,8	41,8	39,9	8,1	7,2	1,1	0,4	0,4	0,2	0,0	0,0	0,0	0,0	0,8	vH
3	1.073	442	385	94	103	17	6	8	3	0	3	0	0	12	<b>B 481</b>
0,3	99,7	41,2	35,9	8,8	9,6	1,6	0,6	0,7	0,3	0,0	0,3	0,0	0,0	1,1	vH

**Tab. 5: Einzelergebnisse nach Wahlbezirken**

Lfd. Nr.	Wahlbezirk	Wahlberechtigte				Wähler/innen		Wahl im Wahlkreis											
		lt. Wählerverz.		nach §25 Abs.2 BWO Selbst. Wahl-schein	insgesamt A1+A2 +A3	insgesamt 1)	darunter mit Wahl-schein	Erststimmen		Von den gültigen Erststimmen entfallen auf die Bewerberin/denBewerber									
		ohne Sperr-vermerk "W" Wahl-schein	mit Sperr-vermerk "W" Wahl-schein					ungültig	gültig	Dr. Rei-mann SPD	Müller CDU	Dr. Sieverts FDP	Witte GRÜNE	Ohne-sorge PDS	Jordan PBC	Richter BüSo	Scherer Deutsch-land		
		A 1	A 2	A 3	A	B	B 1	C	D	D 1	D 2	D 3	D 4	D 5	D 10	D 12	D 14		
185	<b>B 482</b> vH	•	•	•	•	952	952	15 1,6	937 98,4	403 43,0	377 40,2	79 8,4	57 6,1	16 1,7	2 0,2	2 0,2	1 0,1		
186	<b>B 484</b> vH	•	•	•	•	895	895	3 0,3	892 99,7	434 48,7	306 34,3	44 4,9	91 10,2	11 1,2	4 0,4	0 0,0	2 0,2		
187	<b>B 485</b> vH	•	•	•	•	814	814	6 0,7	808 99,3	330 40,8	370 45,8	42 5,2	52 6,4	10 1,2	2 0,2	1 0,1	1 0,1		
188	<b>B 581</b> vH	•	•	•	•	1.151	1.151	4 0,3	1.147 99,7	624 54,4	422 36,8	51 4,4	31 2,7	13 1,1	3 0,3	3 0,3	0 0,0		
189	<b>B 582</b> vH	•	•	•	•	931	931	6 0,6	925 99,4	493 53,3	341 36,9	51 5,5	27 2,9	5 0,5	2 0,2	2 0,2	4 0,4		
190	<b>B 583</b> vH	•	•	•	•	326	326	3 0,9	323 99,1	142 44,0	148 45,8	17 5,3	15 4,6	0 0,0	0 0,0	1 0,3	0 0,0		
191	<b>B 584</b> vH	•	•	•	•	606	606	4 0,7	602 99,3	297 49,3	244 40,5	38 6,3	13 2,2	6 1,0	0 0,0	1 0,2	3 0,5		
192	<b>B 585</b> vH	•	•	•	•	314	314	3 1,0	311 99,0	165 53,1	124 39,9	13 4,2	5 1,6	3 1,0	0 0,0	1 0,3	0 0,0		
193	<b>B 681</b> vH	•	•	•	•	995	995	11 1,1	984 98,9	506 51,4	302 30,7	67 6,8	85 8,6	19 1,9	1 0,1	0 0,0	4 0,4		
194	<b>B 682</b> vH	•	•	•	•	975	975	10 1,0	965 99,0	502 52,0	300 31,1	65 6,7	71 7,4	23 2,4	2 0,2	0 0,0	2 0,2		
195	<b>B 683</b> vH	•	•	•	•	1.030	1.030	13 1,3	1.017 98,7	506 49,8	336 33,0	50 4,9	94 9,2	21 2,1	4 0,4	1 0,1	5 0,5		
196	<b>B 684</b> vH	•	•	•	•	775	775	10 1,3	765 98,7	405 52,9	226 29,5	28 3,7	76 9,9	19 2,5	8 1,0	1 0,1	2 0,3		
197	<b>B 781</b> vH	•	•	•	•	917	917	6 0,7	911 99,3	418 45,9	386 42,4	53 5,8	44 4,8	4 0,4	3 0,3	2 0,2	1 0,1		
198	<b>B 782</b> vH	•	•	•	•	739	739	4 0,5	735 99,5	367 49,9	273 37,1	41 5,6	42 5,7	8 1,1	3 0,4	1 0,1	0 0,0		
199	<b>B 783</b> vH	•	•	•	•	961	961	4 0,4	957 99,6	438 45,8	405 42,3	50 5,2	41 4,3	14 1,5	6 0,6	2 0,2	1 0,1		
200	<b>B 784</b> vH	•	•	•	•	708	708	3 0,4	705 99,6	399 56,6	217 30,8	40 5,7	27 3,8	15 2,1	3 0,4	3 0,4	1 0,1		
201	<b>B 785</b> vH	•	•	•	•	749	749	5 0,7	744 99,3	365 49,1	300 40,3	40 5,4	24 3,2	9 1,2	4 0,5	0 0,0	2 0,3		
202	<b>B 881</b> vH	•	•	•	•	824	824	7 0,8	817 99,2	389 47,6	345 42,2	35 4,3	24 2,9	14 1,7	4 0,5	5 0,6	1 0,1		
203	<b>B 882</b> vH	•	•	•	•	969	969	5 0,5	964 99,5	548 56,8	293 30,4	43 4,5	49 5,1	20 2,1	3 0,3	2 0,2	6 0,6		
204	<b>B 883</b> vH	•	•	•	•	965	965	5 0,5	960 99,5	501 52,2	278 29,0	48 5,0	103 10,7	28 2,9	0 0,0	1 0,1	1 0,1		
205	<b>B 884</b> vH	•	•	•	•	619	619	4 0,6	615 99,4	305 49,6	220 35,8	29 4,7	44 7,2	14 2,3	0 0,0	0 0,0	3 0,5		
206	<b>Briefwahl</b> vH	•	•	•	•	30.191	30.191	199 0,7	29.992 99,3	14.609 48,7	11.265 37,6	1.669 5,6	1.847 6,2	423 1,4	80 0,3	42 0,1	57 0,2		
207	<b>Insgesamt</b> vH	157.027	31.186	4	188.217	150.095 79,7	30.284	1.560 1,0	148.535 99,0	80.358 54,1	50.549 34,0	6.421 4,3	8.051 5,4	2.271 1,5	360 0,2	213 0,1	312 0,2		

1) Die Berechnung der Wahlbeteiligung in den allgemeinen Wahlbezirken berücksichtigt keine Briefwähler  $[B/(A1+B1)]$ ; die Berechnung in allen Wahlbezirken drückt den Anteil der Wähler/innen (B) in Bezug auf alle Wahlberechtigten (A) aus.



Wahl nach Landeslisten																
Zweitstimmen		Von den gültigen Zweitstimmen entfallen auf die Landeslisten der Parteien													Wahl- bezirk	
ungültig	gültig	SPD	CDU	FDP	GRÜNE	PDS	REP	Die Tier- schutz- partei	GRAUE	NPD	PBC	ödp	BüSo	Schill		Nr.
E	F	F 1	F 2	F 3	F 4	F 5	F 6	F 7	F 8	F 9	F 10	F 11	F 12	F 13		
11 1,2	941 98,8	382 40,6	344 36,6	92 9,8	90 9,6	15 1,6	1 0,1	5 0,5	0 0,0	2 0,2	3 0,3	0 0,0	0 0,0	7 0,7	<b>B 482</b> vH	
4 0,4	891 99,6	372 41,8	283 31,8	66 7,4	144 16,2	13 1,5	0 0,0	3 0,3	2 0,2	1 0,1	3 0,3	0 0,0	0 0,0	4 0,4	<b>B 484</b> vH	
4 0,5	810 99,5	309 38,1	321 39,6	81 10,0	77 9,5	15 1,9	0 0,0	1 0,1	0 0,0	1 0,1	0 0,0	0 0,0	1 0,1	4 0,5	<b>B 485</b> vH	
4 0,3	1.147 99,7	608 53,0	382 33,3	72 6,3	50 4,4	11 1,0	7 0,6	6 0,5	3 0,3	1 0,1	1 0,1	0 0,0	1 0,1	5 0,4	<b>B 581</b> vH	
7 0,8	924 99,2	480 51,9	323 35,0	61 6,6	39 4,2	5 0,5	5 0,5	2 0,2	5 0,5	1 0,1	1 0,1	0 0,0	1 0,1	1 0,1	<b>B 582</b> vH	
0 0,0	326 100,0	132 40,5	138 42,3	24 7,4	23 7,1	1 0,3	2 0,6	1 0,3	0 0,0	2 0,6	0 0,0	0 0,0	1 0,3	2 0,6	<b>B 583</b> vH	
2 0,3	604 99,7	279 46,2	215 35,6	67 11,1	23 3,8	6 1,0	4 0,7	6 1,0	1 0,2	0 0,0	0 0,0	0 0,0	0 0,0	3 0,5	<b>B 584</b> vH	
1 0,3	313 99,7	165 52,7	113 36,1	18 5,8	7 2,2	1 0,3	2 0,6	2 0,6	0 0,0	0 0,0	1 0,3	0 0,0	1 0,3	3 1,0	<b>B 585</b> vH	
2 0,2	993 99,8	470 47,3	269 27,1	103 10,4	116 11,7	15 1,5	1 0,1	5 0,5	1 0,1	1 0,1	0 0,0	1 0,1	2 0,2	9 0,9	<b>B 681</b> vH	
8 0,8	967 99,2	465 48,1	254 26,3	96 9,9	111 11,5	26 2,7	1 0,1	4 0,4	3 0,3	1 0,1	0 0,0	1 0,1	0 0,0	5 0,5	<b>B 682</b> vH	
12 1,2	1.018 98,8	475 46,7	311 30,6	63 6,2	122 12,0	23 2,3	2 0,2	6 0,6	3 0,3	0 0,0	4 0,4	0 0,0	0 0,0	9 0,9	<b>B 683</b> vH	
8 1,0	767 99,0	378 49,3	193 25,2	61 8,0	105 13,7	19 2,5	0 0,0	2 0,3	1 0,1	1 0,1	2 0,3	2 0,3	0 0,0	3 0,4	<b>B 684</b> vH	
3 0,3	914 99,7	363 39,7	362 39,6	73 8,0	91 10,0	9 1,0	2 0,2	4 0,4	0 0,0	1 0,1	2 0,2	0 0,0	0 0,0	7 0,8	<b>B 781</b> vH	
2 0,3	737 99,7	364 49,4	242 32,8	53 7,2	51 6,9	11 1,5	0 0,0	2 0,3	1 0,1	3 0,4	2 0,3	0 0,0	1 0,1	7 0,9	<b>B 782</b> vH	
2 0,2	959 99,8	405 42,2	361 37,6	79 8,2	82 8,6	16 1,7	1 0,1	4 0,4	0 0,0	0 0,0	2 0,2	0 0,0	1 0,1	8 0,8	<b>B 783</b> vH	
0 0,0	708 100,0	395 55,8	202 28,5	55 7,8	31 4,4	11 1,6	2 0,3	1 0,1	3 0,4	0 0,0	2 0,3	0 0,0	2 0,3	4 0,6	<b>B 784</b> vH	
2 0,3	747 99,7	358 47,9	271 36,3	60 8,0	37 5,0	10 1,3	0 0,0	2 0,3	1 0,1	1 0,1	1 0,1	0 0,0	0 0,0	6 0,8	<b>B 785</b> vH	
3 0,4	821 99,6	383 46,7	311 37,9	61 7,4	32 3,9	13 1,6	1 0,1	5 0,6	1 0,1	1 0,1	2 0,2	0 0,0	2 0,2	9 1,1	<b>B 881</b> vH	
2 0,2	967 99,8	505 52,2	282 29,2	59 6,1	73 7,5	21 2,2	6 0,6	8 0,8	1 0,1	0 0,0	3 0,3	1 0,1	1 0,1	7 0,7	<b>B 882</b> vH	
4 0,4	961 99,6	433 45,1	245 25,5	61 6,3	179 18,6	26 2,7	2 0,2	4 0,4	2 0,2	0 0,0	0 0,0	0 0,0	0 0,0	9 0,9	<b>B 883</b> vH	
0 0,0	619 100,0	301 48,6	206 33,3	37 6,0	50 8,1	13 2,1	4 0,6	3 0,5	0 0,0	0 0,0	2 0,3	0 0,0	0 0,0	3 0,5	<b>B 884</b> vH	
119 0,4	30.072 99,6	13.607 45,2	10.185 33,9	2.454 8,2	2.833 9,4	466 1,5	73 0,2	115 0,4	53 0,2	21 0,1	46 0,2	13 0,0	18 0,1	188 0,6	Briefwahl vH	
1.196 0,8	148.899 99,2	74.055 49,7	44.360 29,8	10.248 6,9	14.911 10,0	2.414 1,6	537 0,4	586 0,4	204 0,1	267 0,2	223 0,1	58 0,0	76 0,1	960 0,6	<b>Insgesamt</b> vH	

**Tab.10: Hauptübersicht - Die Braunschweiger Wahlergebnisse seit 1946**

Tag der Wahl	Wahlbeteiligung			Gültige Stimmen/ Stimmzettel 1)	Von jeweils 100 gültigen Stimmen entfielen auf						
	Wahlberechtigte	absolut	vH		SPD	CDU	FDP	UWG GLU GRÜNE 2)	DRP NPD REP 3)	DP, BHE GPD PDS 4)	Sonstige
	1	2	3		4	5	6	7	8	9	10
<b>Oberbürgermeisterwahlen</b>											
09.09.01	193 915	93 725	48,3	92 591	35,6	48,0	6,7	6,6		1,9	1,2
<b>Oberbürgermeister-Stichwahlen</b>											
23.09.01	193 975	84 559	43,6	83 961	42,6	57,4					
<b>Gemeindewahlen</b>											
13.10.46	120 516	87 896	72,9	84 568	50,1	33,6	7,5	0,2			8,6
28.11.48	149 919	88 222	58,8	83 254	45,3	26,0	8,3			10,2	10,2
09.11.52	168 717	127 819	75,8	124 692	43,9	15,9	7,8	5,4		21,9	5,1
28.10.56	178 982	132 541	74,1	130 040	51,5	22,4	4,7	0,2	2,1	17,2	1,9
19.03.61	179 583	129 416	72,1	125 705	49,4	32,7	5,6		1,4	9,7	1,2
27.09.64	186 713	122 265	65,5	119 359	54,3	34,1	7,2	4,1			0,3
29.09.68	168 884	118 385	70,2	116 982	49,7	33,3	8,9	2,3	4,0	0,8	1,0
22.10.72	168 209	130 300	77,5	129 105	55,1	36,0	6,8	0,9		0,5	0,7
09.06.74	202 746	165 994	81,9	164 050	46,1	42,7	9,9		0,4		0,9
03.10.76	204 279	180 914	88,6	178 087	49,9	41,3	8,0				0,8
27.09.81	198 252	138 654	69,9	136 247	40,7	45,9	6,4	6,4			0,6
05.10.86	198 812	135 356	68,0	133 566	42,3	44,8	3,5	7,6			1,8
06.10.91	204 925	126 579	61,8	124 254	40,5	43,7	5,7	8,8			1,3
15.09.96	202 187	117 889	58,3	116 033	37,6	39,8	4,4	11,7	3,0		3,5
09.09.01	193 880	93 577	48,3	92 217	36,9	41,1	7,6	9,9	1,2	2,6	0,7
<b>Stadtbezirksratswahlen 5)</b>											
27.09.81	196 044	137 896	70,3	134 117	44,9	46,9	7,2				1,0
05.10.86	196 803	134 585	68,4	132 365	44,4	45,3	3,8	6,1			0,4
06.10.91	203 361	125 977	61,9	123 307	41,8	44,1	5,4	8,4			0,3
15.09.96	200 086	117 271	58,6	114 599	41,2	41,0	4,8	11,6			1,4
09.09.01	192 035	93 318	48,6	91 721	40,3	41,7	7,1	9,2	0,2	1,2	0,3
<b>Landtagswahlen 6)</b>											
20.04.47	132 406	84 959	64,2	81 847	47,2	25,2	7,3			7,8	12,5
06.05.51	167 955	121 995	72,6	120 289	46,4	19,5	10,2	2,7		8,0	13,2
24.04.55	173 213	136 256	78,1	134 638	43,9	28,8	6,4	1,6		16,1	3,2
19.04.59	180 868	138 417	76,5	137 006	49,5	32,7	4,9	1,9		10,5	0,5
19.05.63	179 207	134 884	75,3	133 941	51,8	37,4	6,6	1,0		1,7	1,5
04.06.67	171 700	120 210	70,0	119 281	48,4	36,9	7,7	0,3	4,9		1,8
14.06.70	177 365	131 302	74,0	130 699	53,8	37,2	5,9		2,1		1,0
09.06.74	203 062	166 294	81,9	165 275	46,8	42,7	9,5		0,4		0,6
04.06.78	202 261	152 026	75,2	151 333	45,9	43,8	4,5	4,8	0,3		0,7
21.03.82	198 684	149 636	75,3	148 782	40,0	46,9	5,7	7,0			0,4
15.06.86	199 440	149 972	75,2	149 165	42,9	43,6	5,2	7,8			0,5
13.05.90	205 938	150 427	73,0	149 196	45,0	40,3	6,3	6,3	0,1		2,0
13.03.94	202 740	146 884	72,4	145 251	44,2	35,0	4,1	9,1	3,7		3,9
01.03.98	193 190	140 874	72,9	139 528	49,3	31,2	5,2	9,5	3,4		1,4
02.02.03	186 995	125 193	66,9	124 007	37,7	39,6	9,9	10,2	0,5	1,0	1,2
<b>Bundtagswahlen 7)</b>											
14.08.49	159 954	117 971	73,8	116 133	39,9	16,9	5,5		12,3	17,7	7,7
06.09.53	168 116	145 531	86,6	142 180	36,7	38,6	4,0		1,4	16,7	2,6
15.09.57	180 558	158 109	87,6	154 546	39,5	40,7	6,7		1,5	11,1	0,5
17.09.61	180 049	158 807	88,2	154 021	44,4	36,7	13,4		0,8	2,1	2,6
19.09.65	176 060	151 734	86,2	148 838	45,6	39,1	12,3		1,3		1,7
28.09.69	167 360	144 172	86,1	142 221	51,6	37,3	6,8		3,1	0,1	1,1
19.11.72	169 972	154 416	90,8	153 589	53,5	35,5	10,3		0,3		0,4
03.10.76	205 146	182 349	88,9	180 225	49,8	40,1	9,3		0,2		0,6
05.10.80	200 255	175 666	87,7	174 690	49,7	35,7	12,6	1,6	0,1		0,3
06.03.83	199 674	175 291	87,8	174 235	43,8	43,5	6,3	6,0	0,2		0,2
25.01.87	201 901	168 784	83,6	167 896	41,9	40,4	8,5	8,5	0,4		0,3
02.12.90	207 201	164 350	79,3	163 320	38,2	42,7	10,7	5,4	0,2	1,0	1,8
16.10.94	201 833	164 334	81,4	163 141	39,6	39,8	7,7	9,0	1,2	1,5	1,2
27.09.98	192 242	159 441	82,9	157 772	50,1	30,4	6,7	8,2	1,0	1,3	2,3
22.09.02	188 217	150 095	79,7	148 899	49,7	29,8	6,9	10,0	0,4	1,6	1,6
<b>Europawahlen</b>											
10.06.79	200 758	137 657	68,6	136 957	48,1	41,3	6,0	3,9			0,7
17.06.84	199 789	116 330	58,2	115 208	42,6	40,9	4,6	8,5	0,8		2,6
18.06.89	204 539	126 846	62,0	125 921	41,9	33,3	5,8	10,4			8,6
12.06.94	203 078	108 591	53,5	107 591	38,2	37,6	4,2	12,5	2,3		3,1
13.06.99	190 906	85 608	44,8	84 992	39,4	43,2	3,2	8,4	1,3	2,1	2,4

1) Bei den Gemeindewahlen von 1946 bis 1956 und den Rats- und den Stadtbezirksratswahlen seit 1981 hat der Wähler je Stimmzettel bis zu drei Stimmen. Zur Herstellung einer Vergleichbarkeit wird bei diesen Wahlen die Anzahl der gültigen Stimmzettel angegeben. - 2) von 1956 bis 1968 UWG, 1978 GLU, ab 1979 GRÜNE. - 3) bis 1963 DRP, ab 1965 NPD, ab 1994 REP. - 4) ab 1990 PDS. - 5) Wahlen zu den 20 (bis 1991 22, bis 2001 21) im Jahre 1981 neu geschaffenen Stadtbezirksräten. - 6) ab 1990 Zweitstimmen. - 7) ab 1953 Zweitstimmen.

Erläuterung zu Tabelle 10 - Hauptübersicht

<b>Europawahl</b>			1974	Sp.11:	DKP
1979	Sp.11:	DKP, EAP, CBV, Zentrum	1978	Sp.11:	DKP, KBW, AUD
1984	Sp.11:	EAP, EFP, FRAUEN, FRIEDEN,	1982	Sp.11:	DKP, BWK
1989	Sp.11:	ZENTRUM, ÖDP, Mündige Bürger, BP, BSA, LIGA, CM, DKP, ÖKO-UNION, DVU, REP, FAP, Für das Europa, HP, MLPD, Bewußtsein, Patrioten	1986	Sp.11:	DKP, Patrioten und Einzelbewerber
1994	Sp.11:	ÖDP, CM, BP, LIGA, Bürg.Solidarität, BSA, APD, Bund freier Bürger, DSU, GRAUE, NATURGESETZ, Die Unregierbaren, NPD, FORUM, PBC, PASS, Plattform Europa, STATT Partei	1990	Sp.11:	DDD, CM, DRD, DS, DP, Familie, ÖKO-UNION, REP, Die Unabhängigen, EVP, Bewußtsein, ÖDP, PBC, Patrioten
1999	Sp. 11:	GRAUE, APD, ödp, PBC, NATURGESETZ, NPD, CM, PASS, BüSo, ASP, ZENTRUM, DIE FRAUEN, HP, Die Tierschutzpartei	1994	Sp.11:	"Die Unabhängigen", GRAUE, LLN, MITTE, NATURGESETZ, NEUE STATT PARTEI, NPD, ÖDP, ÖKO-UNION, PBC, STATT Partei, UWN
			1998	Sp.11:	DKP, DP, Feministische Partei DIE FRAUEN, ödp, PBC, STATT Partei
			2003	Sp.11:	GRAUE, ödp, PBC, Schill
<b>Bundestagswahlen</b>			<b>Gemeindewahlen</b>		
1949	Sp.10:	DP; Sp.11: KPD, RSF, DZP	1946	Sp.8:	Unabhängige; Sp.11: KPD
1953	Sp.10:	DP, BHE; Sp.11: KPD, GVP	1948	Sp.10:	DP; Sp.11: KPD, RSF, DZP
1957	Sp.10:	DP, GB/BHE; Sp.11: BdD, DG, Deutscher Mittelstand, FU/Zentrum	1952	Sp.10:	DP, BHE; Sp.8: Parteilose; Sp.11: KPD, FSU, DZP, BHD
1961	Sp.10:	GDP; Sp.11: DFU, DG	1956	Sp.10:	DP, GB/BHE; Sp.11: HuM, FSU, Z
1965	Sp.11:	DFU, AUD, FSU	1961	Sp.10:	BHE, DP; Sp.11: BdD, DG, BfF
1969	Sp.10:	GDP; Sp.11: ADF, EP, FSU	1964	Sp.11:	DG
1972	Sp.11:	DKP, EFP	1968	Sp.10:	BHE; Sp.11: APO
1976	Sp.11:	DKP, KBW, KPD, EAP	1972	Sp.8:	FWB; Sp.11: DKP
1980	Sp.11:	DKP, EAP, KBW, Volksfront	1974	Sp.11:	DKP
1983	Sp.11:	BWK, DKP, EAP	1976	Sp.11:	DKP, KBW
1986	Sp.11:	Mündige Bürger, NPD, ÖPD, Patrioten	1981	Sp.11:	DKP, Einzelbewerber Habermann
1990	Sp.11:	CM, ÖKO-UNION, DIE GRAUEN, REP, ÖDP	1986	Sp.11:	DKP, U.W.G.
1994	Sp.11:	Bürg.Solidarität, GRAUE, NATURGESETZ, MLPD, Tierschutz, ÖDP, PBC	1991	Sp.11:	Linke Liste, ÖDP
1998	Sp.11:	APPD, BfB-Die Offensive, CM, DVU, GRAUE, Pro DM, Die Tierschutzpartei, NATURGESETZ, ödp, PBC, PSG	1996	Sp.11:	Linke Liste, GRAUE, NATURGESETZ, FÜR BS
2002	Sp.11:	Die Tierschutzpartei, GRAUE, NPD, PBC, ödp, BüSo, Schill	2001	Sp.11:	Deutschland, RECHTS, BfB
<b>Landtagswahlen</b>			<b>Stadtbezirksratswahlen</b>		
1947	Sp.10:	NLP; Sp.11: KPD, Zentrum	1981	Sp.11:	UBG, UWG, zwei Einzelbewerber
1951	Sp.6:	CDU/DP = Niederdeutsche Union; Sp.10: BHE; Sp.11: SRP, KPD, Z, DSP, RP	1986	Sp.11:	DKP, UBG, UWG 412, Einzelbewerber Bretschneider
1955	Sp.10:	DP, BHE; Sp.11: KPD, Z, BdD, DHP, LP	1991	Sp.11:	UWG 412
1959	Sp.10:	DP, BHE; Sp.11: BdD, DG	1996	Sp.11:	Linke Liste, GRAUE, NATURGESETZ, Einzelb. Preen, UWG 412
1963	Sp.10:	GDP; Sp.11: DFU, DG	2001	Sp.11:	BfB, Einzelwahlvorschlag Köster
1967	Sp.11:	DFU, EFP, FSU	<b>Oberbürgermeisterwahlen</b>		
1970	Sp.11:	DKP	2001	Sp.11:	Einzelwahlvorschlag Scherer

**Parteienverzeichnis** (Verzeichnis der nach 1945 zu den Braunschweiger Wahlen zugelassenen Parteien und Wählergruppen)

ADF	Aktion Demokratischer Fortschritt	FRIEDEN	DIE FRIEDENSLISTE
APD	AUTOFAHRER- und BÜRGERINTERESSEN PARTEI DEUTSCHLANDS	FSU	Freisoziale Union - Demokratische Mitte
APO	Wählergruppe der außerparlamentarischen Opposition	FU/Zentrum	Föderalistische Union/Zentrum
APPD	Anarchistische Pogo-Partei Deutschlands	FÜR BS	Wählergemeinschaft Für Braunschweig
ASP	Automobile - Steuerzahler - Partei	FVP	Freiheitliche Volkspartei
AUD	Aktionsgemeinschaft Unabhängiger Deutscher	FWB	Freie Wählergruppe Braunschweig
-	Bund freier Bürger	GB/BHE	Gesamtdeutscher Block/BHE
BbF	Block berufstätiger Frauen	GDP	Gesamtdeutsche Partei (anl. der BTW 61 Fusion von DP und BHE)
BdD	Bund der Deutschen, Partei für Einheit, Frieden und Freiheit	GLU	Grüne Liste Umweltschutz
Bewußtsein	Neues Bewußtsein die ganzheitlich-esoterische Partei	GPD	Gesamtdeutsche Partei (GDP)
BFB - Die Offensive	BUND FREIER BÜRGER - OFFENSIVE FÜR DEUTSCHLAND Die Freiheitlichen	GRAUE	DIE GRAUEN - Graue Panther (vor 1994: DIE GRAUEN)
BfB	Bürger für Braunschweig	GRÜNE	BÜNDNIS 90/DIE GRÜNEN (vor 1990: Die Grünen)
BHD	Bund heimattreuer Deutscher	GVP	Gesamtdeutsche Volkspartei
BHE	Block der Heimatvertriebenen und Entrechteten (Gesamtdeutscher Block/Gesamtdeutsche Partei)	HP	Humanistische Partei
BP	Bayernpartei	HuM	Hausbesitzer und Mittelstandsblock
BSA	Bund Sozialistischer Arbeiter, deutsche Sektion der Vierten Internationale	KBW	Kommunistischer Bund Westdeutschlands
BüSo	Bürgerrechtsbewegung Solidarität	KPD	Kommunistische Partei Deutschlands
BWK	Bund Westdeutscher Kommunisten	LIGA	CHRISTLICHE LIGA
CBV	Christlich-Bayerische Volkspartei - Liga der Volksparteien Europas	Linke Liste	Wahlbündnis Linke Liste Braunschweig
CDU	Christlich-Demokratische Union Deutschlands	LLN	LINKE LISTE NIEDERSACHSEN
CM	CHRISTLICHE MITTE	LP	Landwirte-Partei
-	Die Unregierbaren - Autonome Liste	MITTE	DIE MITTE
DDD	Bund der Deutschen Demokraten	-	Mittelstand (BTW 57: Deutscher Mittelstand)
Deutschland	Ab jetzt ... Bündnis für Deutschland	MLPD	Marxistisch-Leninistische Partei Deutschlands
DFU	Deutsche Friedens-Union	Mündige Bürger	Wählergemeinschaft mündiger Bürger
DG	Deutsche Gemeinschaft	NATURGESETZ	DIE NATURGESETZ-PARTEI, AUFBRUCH ZU NEUEM BEWUSSTSEIN
DHP	Deutsch-Hannoversche Partei	NEUE STATT PARTEI	DIE NEUE STATT PARTEI, Landesverband Niedersachsen
DIE FRAUEN	Feministische Partei DIE FRAUEN	NLP	Niedersächsische Landespartei (ab 1948: DP)
DIE GRAUEN	Initiiert vom Seniorenschutzbund "Graue Panther" e. V. ("SSB-GP") - DIE GRAUEN - (ab 1994: GRAUE - DIE GRAUEN/Graue Panther)	NPD	Nationaldemokratische Partei Deutschlands
Die Grünen	Die Grünen (ab 1990 BÜNDNIS 90/DIE GRÜNEN)	ÖDP/ödp	Ökologisch-Demokratische Partei
Die Tierschutzpartei	Mensch Umwelt Tierschutz (vor 1998: Tierschutz - Die Tierschutzpartei)	ÖKO-UNION	DEUTSCHE SOLIDARITÄT Union für Umwelt und Naturschutz
"Die Unabhängigen"	"Die Unabhängigen" - Landesgemeinschaft unabhängiger Bürger Niedersachsens	-	Plattform Europa der ArbeitnehmerInnen und Demokratie
DKP	Deutsche Kommunistische Partei	PASS	Partei der Arbeitslosen und Sozial Schwachen
DP	Deutsche Partei	Patrioten	Patrioten für Deutschland
DRD	Demokratische Republikaner Deutschlands	PBC	PARTEI BIBELTREUER CHRISTEN
DRP	Deutsche Reichspartei (vor 1956: Deutsche Rechtspartei)	PDS	Partei des Demokratischen Sozialismus (BTW 1994 und 1998: Partei des Demokratischen Sozialismus, Landesverband Niedersachsen Linke Liste)
DS	DEMOKRATISCHE SOZIALISTEN Niedersachsen	Pro DM	Initiative Pro D-Mark - neue liberale Partei -
DSP	Deutsche Soziale Partei	PSG	Partei für Soziale Gleichheit, Sektion der Vierten Internationale
DSU	Deutsche Soziale Union	REP	DIE REPUBLIKANER
DVU	DEUTSCHE VOLKSUNION (1989: DEUTSCHE VOLKSUNION-Liste D)	RP	Deutsche Rechtspartei
DZP	Deutsche Zentrumsparlei	RSF	Radikal-Soziale Freiheitspartei
EAP	Europäische Arbeiterpartei (1979 und 1984: Europäische Arbeiterpartei im Verband der European Labour Party - ELP)	SCHILL	Partei Rechtsstaatlicher Offensive
EFP	Europäische Föderalistische Partei Deutschlands	SPD	Sozialdemokratische Partei Deutschlands
EP	Europa Partei	SRP	Sozialistische Reichspartei
-	Feministische Partei DIE FRAUEN	STATT Partei	STATT Partei DIE UNABHÄNGIGEN, Landesverband Niedersachsen
-	Für das Europa der Arbeitnehmer/innen und der Demokratie	Tierschutz	Die Tierschutzpartei (ab 1998: Mensch Umwelt Tierschutz)
Familie	Deutsche Familien-Partei	UBG	Unabhängige Bürgergemeinschaft
FAP	Freiheitliche Deutsche Arbeiterpartei	UWG	Unabhängige Wählergemeinschaft
FDP	Freie Demokratische Partei (bis 2002 F.D.P.)	UWG 412	Unabhängige Wählergemeinschaft 412
FORUM	NEUES FORUM	UWN	Unabhängige Wählergemeinschaft Niedersachsen
FRAUEN	Frauenpartei	V	Volksfront
		Z	Zentrum (Deutsche Zentrumsparlei)
		Zentrum	Deutsche Zentrumsparlei





Bundestagswahl 2002

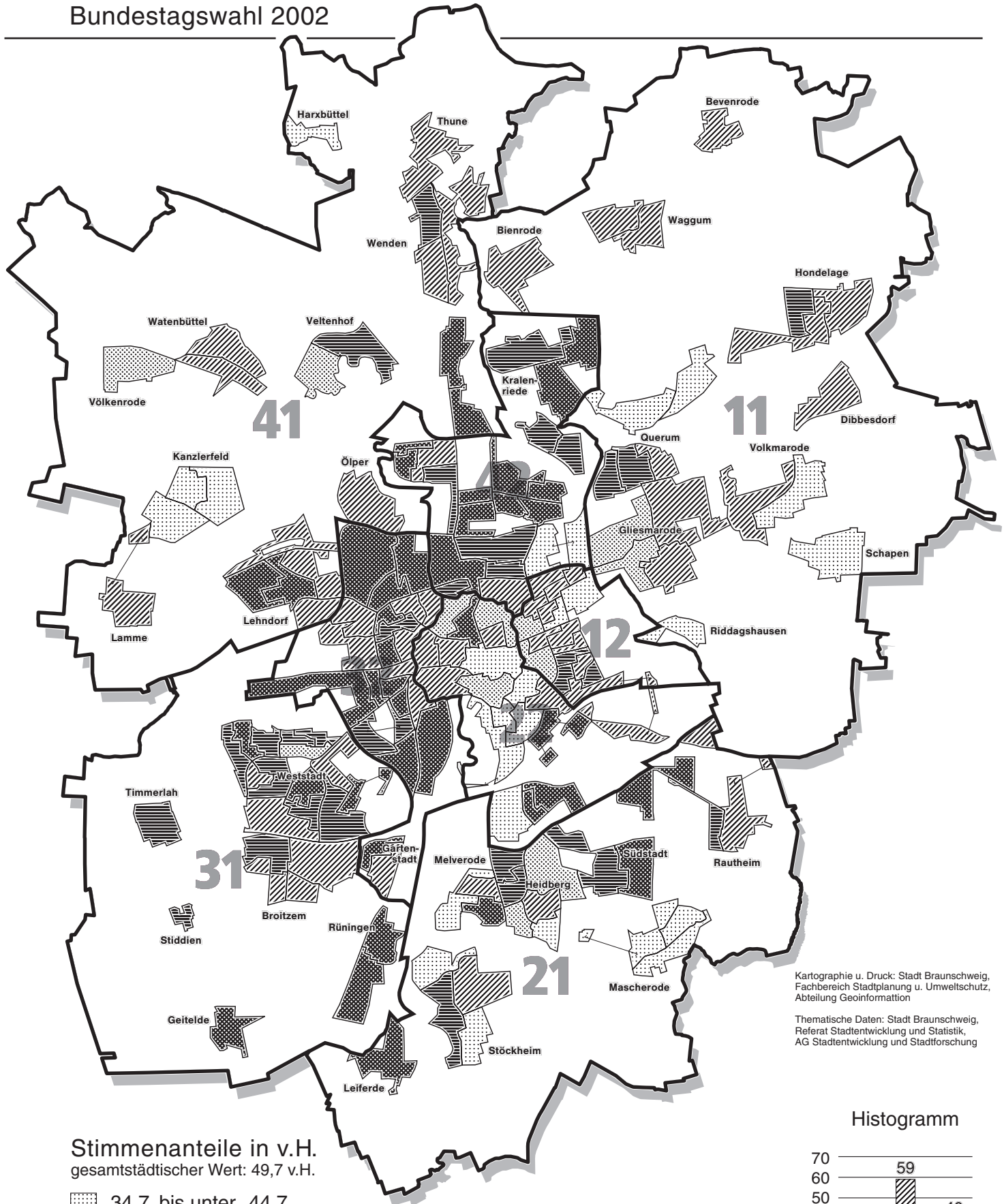

Stimmenanteile in v.H.  
gesamtstädtischer Wert: 49,7 v.H.

- 34,7 bis unter 44,7
- 44,7 bis unter 47,2
- 47,2 bis unter 52,3
- 52,3 bis unter 54,7
- 54,7 und mehr

**12** Grenze und Nummer  
des Gemeindewahlbereichs

**341** Grenze und Nummer  
des Wahlbezirks

Kartographie u. Druck: Stadt Braunschweig,  
Fachbereich Stadtplanung u. Umweltschutz,  
Abteilung Geoinformation

Thematische Daten: Stadt Braunschweig,  
Referat Stadtentwicklung und Statistik,  
AG Stadtentwicklung und Stadtforschung

Histogramm

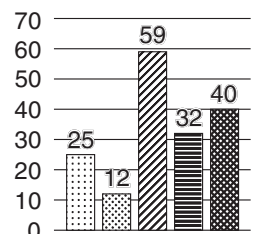





Bundestagswahl 2002

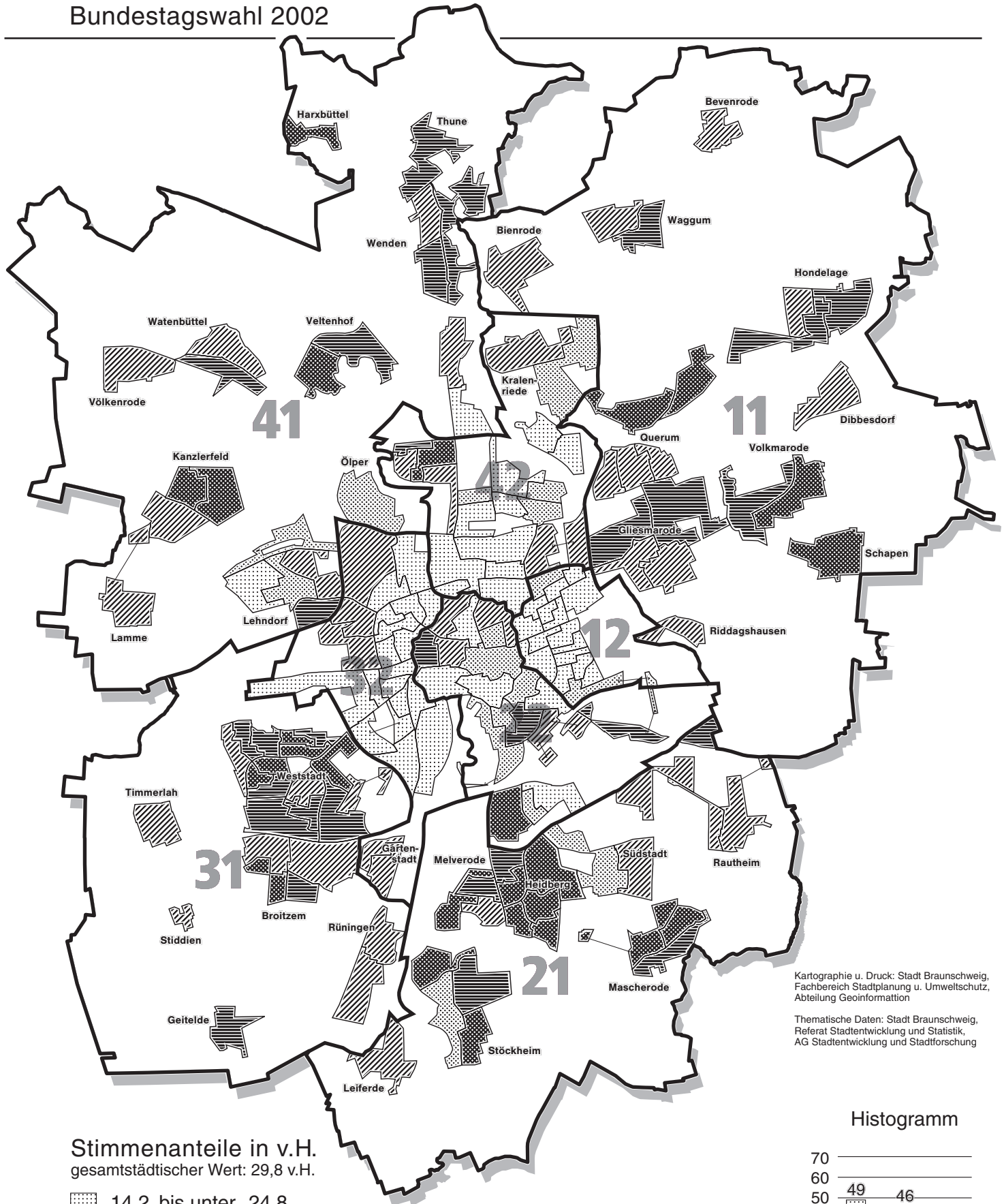

Stimmenanteile in v.H.  
gesamtstädtischer Wert: 29,8 v.H.

- 14,2 bis unter 24,8
- 24,8 bis unter 27,3
- 27,3 bis unter 32,4
- 32,4 bis unter 34,8
- 34,8 und mehr

**12** Grenze und Nummer  
des Gemeindewahlbereichs

**341** Grenze und Nummer  
des Wahlbezirks

Kartographie u. Druck: Stadt Braunschweig,  
Fachbereich Stadtplanung u. Umweltschutz,  
Abteilung Geoinformation

Thematische Daten: Stadt Braunschweig,  
Referat Stadtentwicklung und Statistik,  
AG Stadtentwicklung und Stadtforschung

Histogramm

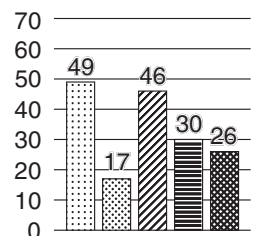







Bundestagswahl 2002

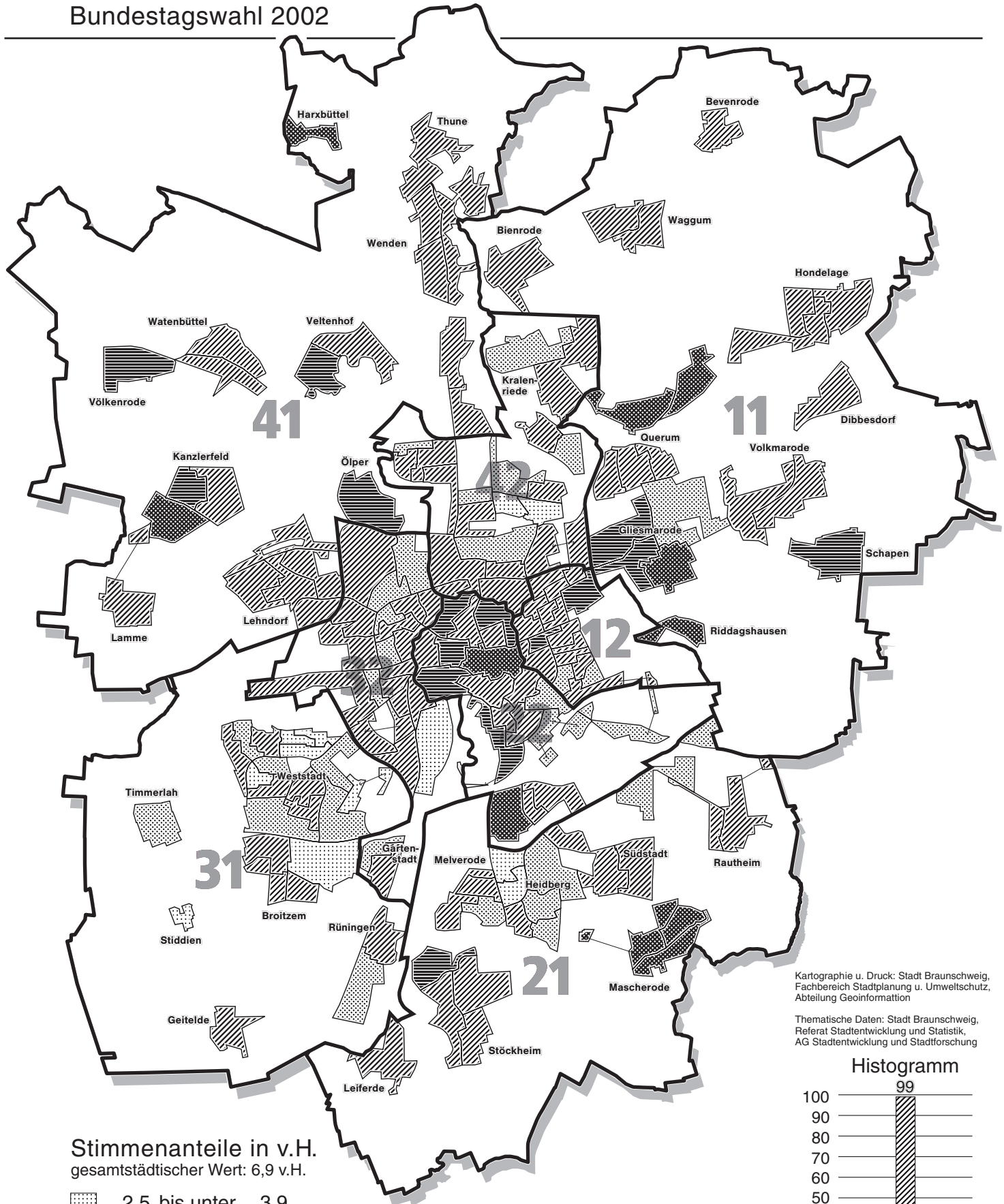

Stimmenanteile in v.H.  
gesamtstädtischer Wert: 6,9 v.H.

	2,5 bis unter	3,9
	3,9 bis unter	5,4
	5,4 bis unter	8,5
	8,5 bis unter	9,9
	9,9 und mehr	

**12** Grenze und Nummer  
des Gemeindewahlbereichs

**341** Grenze und Nummer  
des Wahlbezirks

Kartographie u. Druck: Stadt Braunschweig,  
Fachbereich Stadtplanung u. Umweltschutz,  
Abteilung Geoinformation

Thematische Daten: Stadt Braunschweig,  
Referat Stadtentwicklung und Statistik,  
AG Stadtentwicklung und Stadtforschung

Histogramm

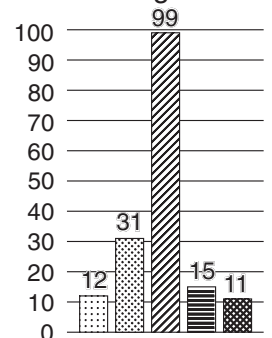





Bundestagswahl 2002

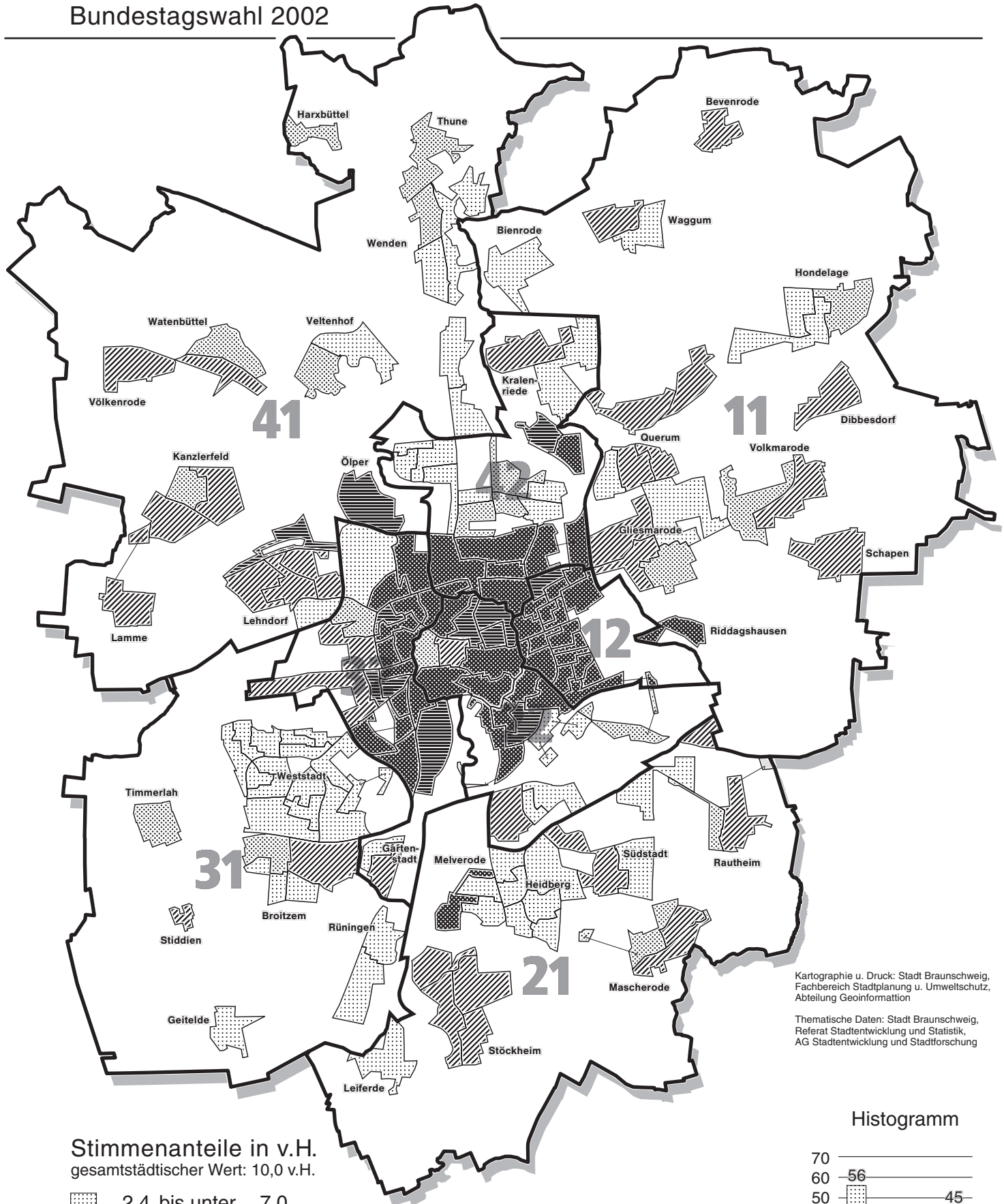

Stimmenanteile in v.H.  
gesamtstädtischer Wert: 10,0 v.H.

- 2,4 bis unter 7,0
- 7,0 bis unter 8,5
- 8,5 bis unter 11,6
- 11,6 bis unter 13,0
- 13,0 und mehr

**12** Grenze und Nummer  
des Gemeindewahlbereichs

**341** Grenze und Nummer  
des Wahlbezirks

Kartographie u. Druck: Stadt Braunschweig,  
Fachbereich Stadtplanung u. Umweltschutz,  
Abteilung Geoinformation

Thematische Daten: Stadt Braunschweig,  
Referat Stadtentwicklung und Statistik,  
AG Stadtentwicklung und Stadtforschung

Histogramm

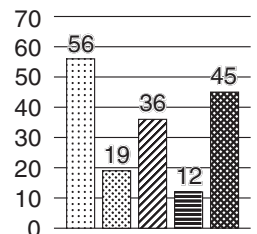





Sonstige (Zweitstimme)

Bundestagswahl 2002

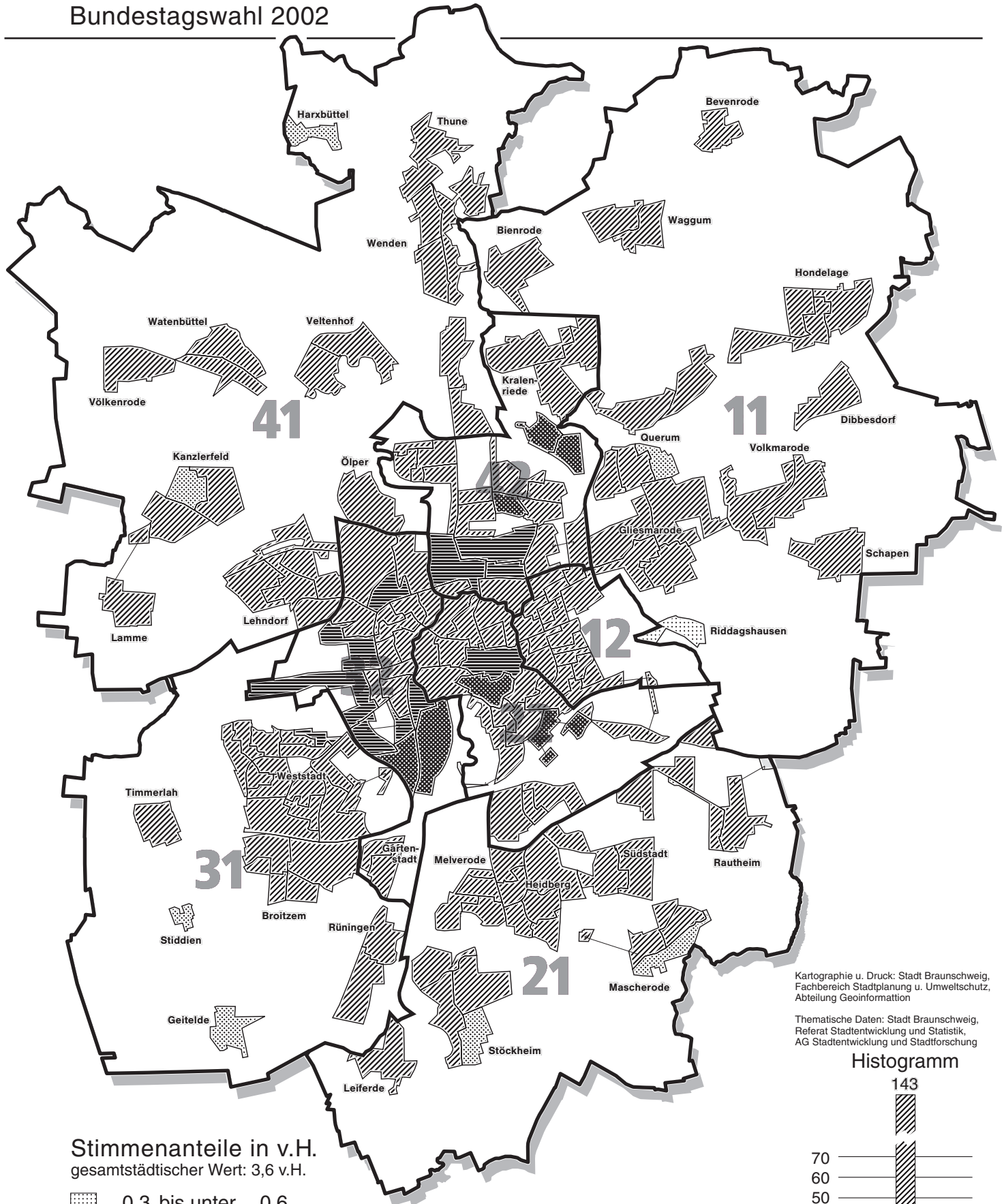

Stimmenanteile in v.H.  
gesamtstädtischer Wert: 3,6 v.H.

	0,3 bis unter	0,6
	0,6 bis unter	2,1
	2,1 bis unter	5,2
	5,2 bis unter	6,6
	6,6 und mehr	

**12** Grenze und Nummer  
des Gemeindevwahlbereichs

**341** Grenze und Nummer  
des Wahlbezirks

Kartographie u. Druck: Stadt Braunschweig,  
Fachbereich Stadtplanung u. Umweltschutz,  
Abteilung Geoinformation

Thematische Daten: Stadt Braunschweig,  
Referat Stadtentwicklung und Statistik,  
AG Stadtentwicklung und Stadtforschung

Histogramm

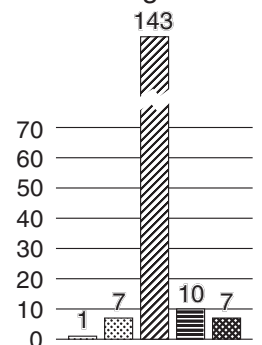







# Wahlbeteiligung

## Bundestagswahl 2002

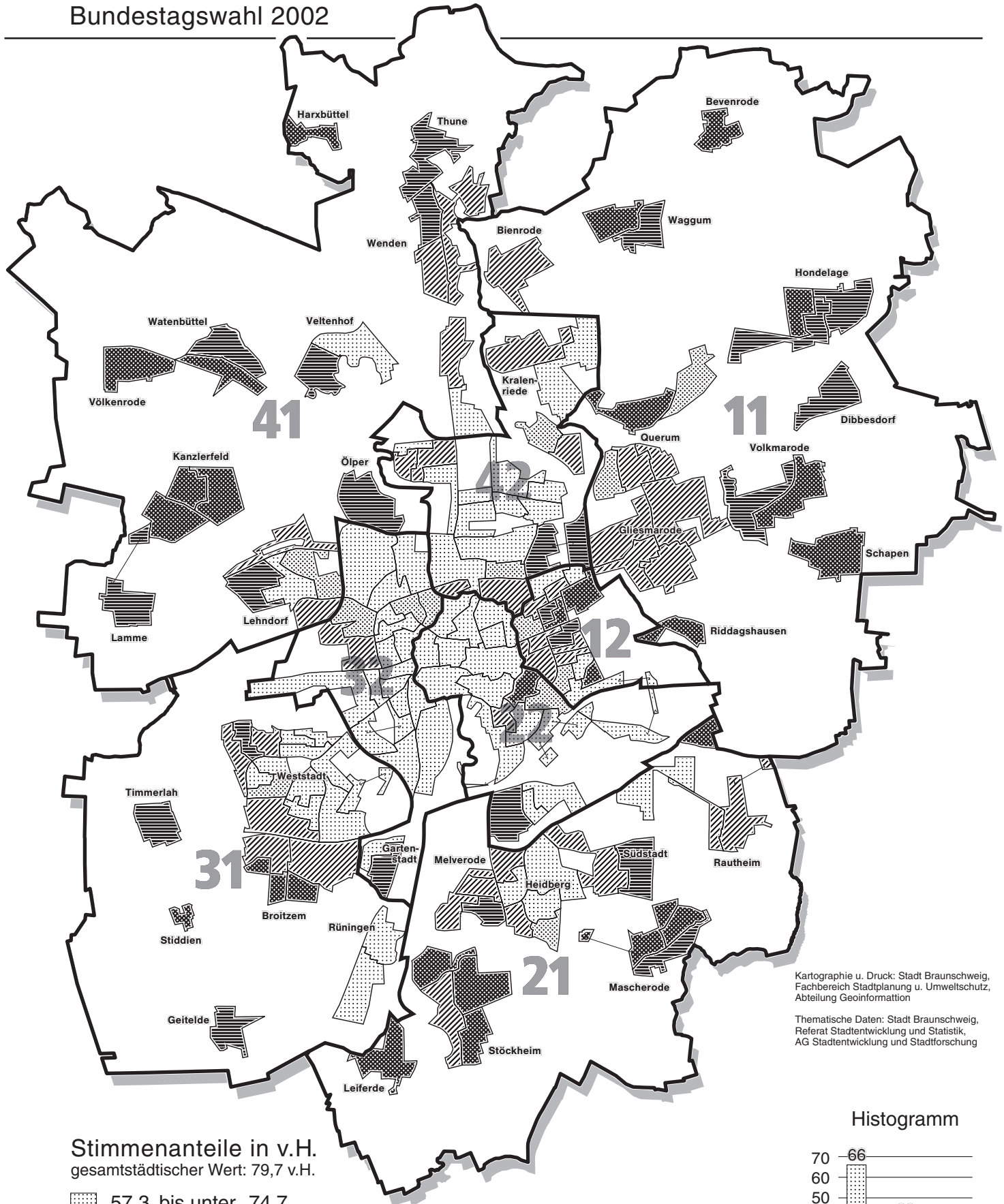

Stimmenanteile in v.H.  
gesamtstädtischer Wert: 79,7 v.H.

- 57,3 bis unter 74,7
- 74,7 bis unter 77,2
- 77,2 bis unter 82,3
- 82,3 bis unter 84,7
- 84,7 und mehr

**12** Grenze und Nummer des Gemeindewahlbereichs  
 341 Grenze und Nummer des Wahlbezirks

Kartographie u. Druck: Stadt Braunschweig, Fachbereich Stadtplanung u. Umweltschutz, Abteilung Geoinformation

Thematische Daten: Stadt Braunschweig, Referat Stadtentwicklung und Statistik, AG Stadtentwicklung und Stadtforschung

### Histogramm

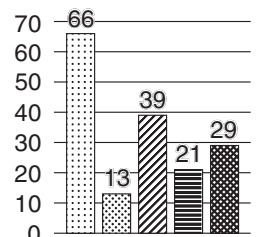





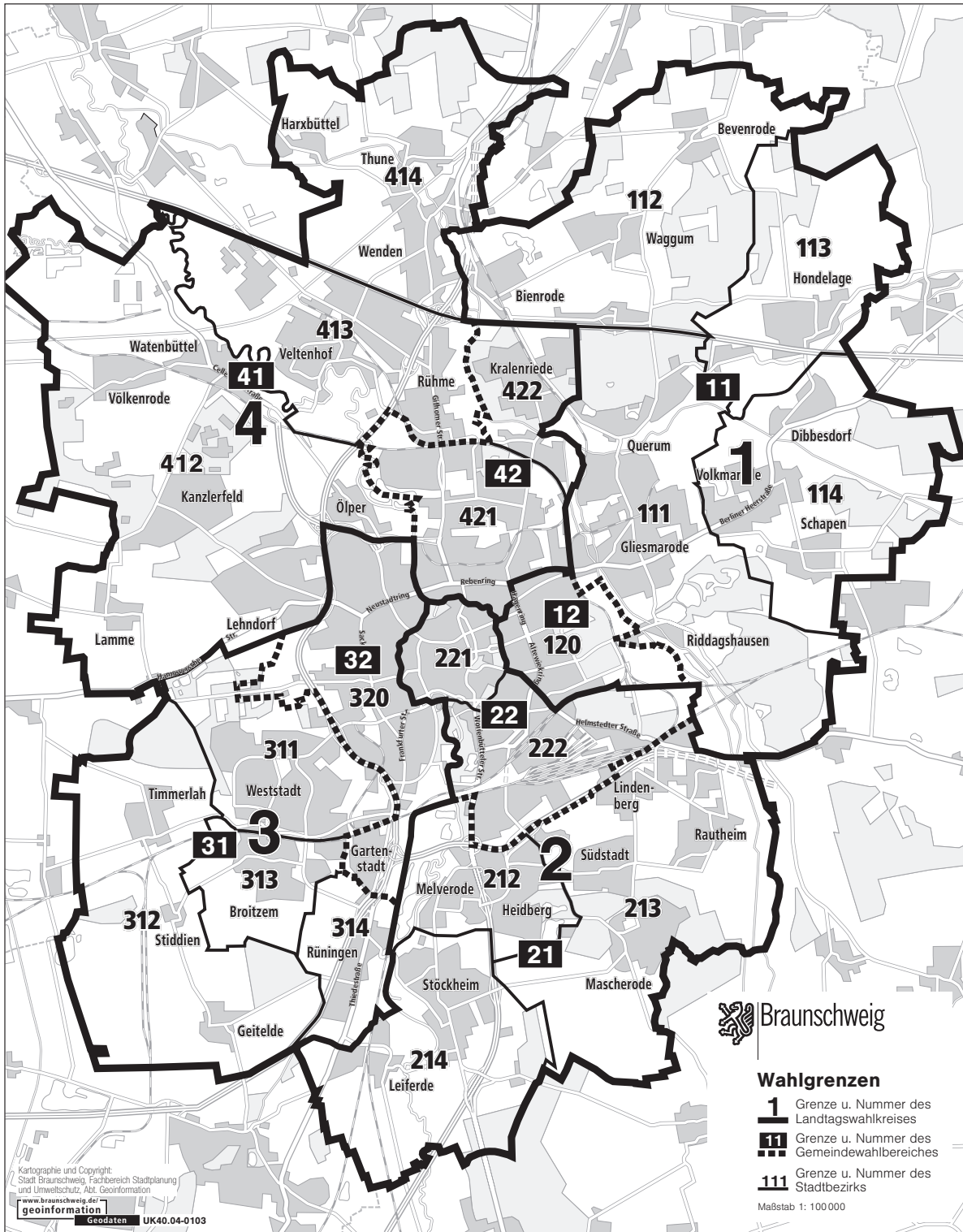

### Europawahl

Stadtgebiet =

### Bundestagswahl

Wahlkreis 50 =  
(ab 15. Wahlperiode)

### Landtagswahl

Landtagswahlkreis 1 =  
(Braunschweig-Nordost)

Landtagswahlkreis 2 =  
(Braunschweig-Südost)

Landtagswahlkreis 3 =  
(Braunschweig-Südwest)

Landtagswahlkreis 4 =  
(Braunschweig-Nordwest)

### Kommunalwahl

Gemeindevahlbereich 11 + 12  
11 Nordost  
12 Östlicher Ring

Gemeindevahlbereich 21 + 22  
21 Südost  
22 Innenstadt/Südlicher Ring

Gemeindevahlbereich 31 + 32  
31 Südwest  
32 Westlicher Ring

Gemeindevahlbereich 41 + 42  
41 Nordwest  
42 Nördlicher Ring



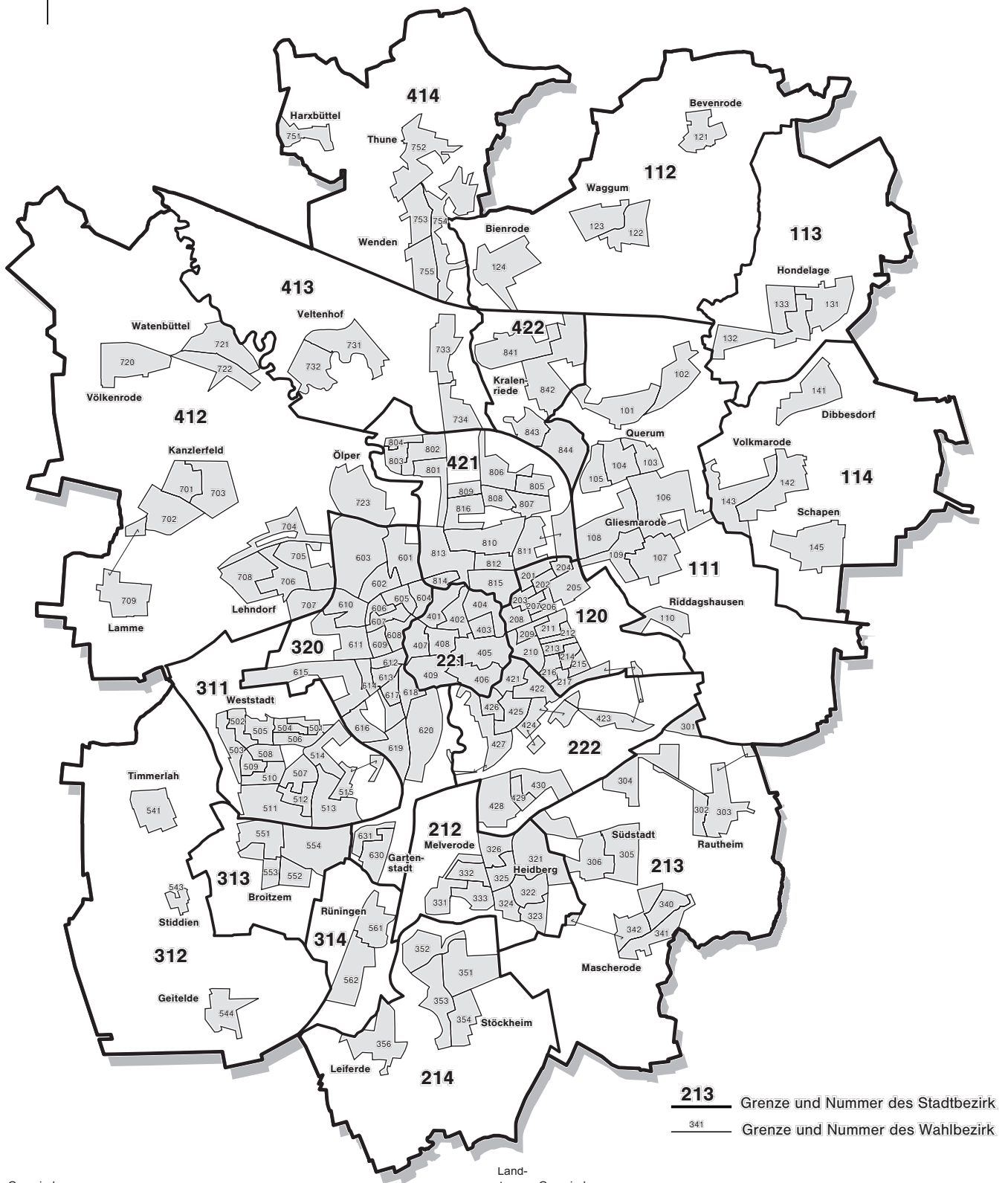

Landtagswahlkreis	Gemeindewahlbereich	Stadtbezirk	Allgemeine Wahlbezirke	Briefwahlbezirke	Landtagswahlkreis	Gemeindewahlbereich	Stadtbezirk	Allgemeine Wahlbezirke	Briefwahlbezirke
1	11	111 Wabe-Schunter	101-110	181,182	3	31	311 Weststadt	501-515	581,582
1	11	112 Bienrode-Waggum-Bevenrode	121-124	183	3	31	312 Timmerlah-Geitelde-Stiddien	541,543-544	583
1	11	113 Hondelage	131-133	184	3	31	313 Broitzem	551-554	584
1	11	114 Volkmarode	141-143,145	185	3	31	314 Rünigen	561-562	585
1	12	120 Östliches Ringgebiet	201-217	281-284	3	32	320 Westliches Ringgebiet	601-620,630-631	681-684
2	21	212 Heidberg-Melverode	321-326,331-333	382,383	4	41	412 Lehdorf-Watenbüttel	701-709,720-723	781-783
2	21	213 Südstadt-Rautheim-Mascherode	301-306, 340-342	381, 384	4	41	413 Veltenhof-Rühme	731-734	784
2	21	214 Stöckheim-Leiferde	351-354,356	385	4	41	414 Wenden-Thune-Harxbüttel	751-755	785
2	22	221 Innenstadt	401-409	481,482					
2	22	222 Viewegs Garten-Bebelhof	421-430	484,485	4	42	421 Nordstadt	801-816	881-883
					4	42	422 Schunteraue	841-844	884



# Fundstellenverzeichnis der Braunschweiger Wahlergebnisse seit 1946

## Europawahlen

10.06.1979 Stat. Mb., Sonderbeilage Juni 1979  
17.06.1984 Stat. Mb., Sonderbeilage Juni 1984  
18.06.1989 Stat. Mb., Sonderbeilage Juni 1989  
12.06.1994 Stat. Mb., Sonderbeilage Juni 1994  
13.06.1999 info-line, Wahlen aktuell, Heft 1-2003

## Bundestagswahlen

14.08.1949 Kommunalpolitische Schriften, Heft 7  
06.09.1953 Kommunalpolitische Schriften, Heft 15  
15.09.1957 Kommunalpolitische Schriften, Heft 21  
17.09.1961 Kommunalpolitische Schriften, Heft 24  
19.09.1965 Sonderdruck KPS vom Dezember 1965  
28.09.1969 Kommunalpolitische Schriften, Heft 26  
19.11.1972 Kommunalpolitische Schriften, Heft 29  
03.10.1976 Kommunalpolitische Schriften, Heft 29  
05.10.1980 Stat. Mb., Sonderbeilage Oktober 1980  
06.03.1983 Stat. Mb., Sonderbeilage April 1983  
25.01.1987 Stat. Mb., Sonderbeilage Dezember 1986  
02.12.1990 Stat. Mb., Sonderbeilage Dezember 1990  
16.10.1994 Stat. Mb., Sonderbeilage Oktober 1994  
27.09.1998 info-line, Wahlen aktuell, Heft 1-1999  
22.09.2002 info-line, Wahlen aktuell, Heft 1-2005

## Landtagswahlen

20.04.1947 Kommunalpolitische Schriften, Heft 2  
06.05.1951 Stat. Mb., Sonderbeilage Mai 1951  
24.04.1955 Stat. Mb., Sonderbeilage April 1955  
19.04.1959 Stat. Mb., Sonderbeilage April 1959  
19.05.1963 Stat. Mb., Sonderbeilage Juni 1963  
04.06.1967 Stat. Mb., Sonderbeilage April 1968  
14.06.1970 Stat. Mb., Sonderbeilage Okt. 1970 und  
Kommunalpolitische Schriften, Heft 26  
09.06.1974 Kommunalpolitische Schriften, Heft 29  
04.06.1978 Stat. Mb., Sonderbeilage Juni 1978  
21.03.1982 Stat. Mb., Sonderbeilage März 1982  
15.05.1990 Schnellbericht vom 15. Mai 1990  
13.05.1990 Stat. Mb., Sonderbeilage Mai 1990  
13.03.1994 Stat. Mb., Sonderbeilage März 1994  
01.03.1998 info-line, Wahlen aktuell, Heft 5-1998

## Gemeindewahlen

13.10.1946 Kommunalpolitische Schriften, Heft 2  
28.11.1948 Kommunalpolitische Schriften, Heft 5  
09.11.1952 Kommunalpolitische Schriften, Heft 13  
28.10.1956 Kommunalpolitische Schriften, Heft 19  
19.03.1961 Kommunalpolitische Schriften, Heft 23  
27.09.1964 Kommunalpolitische Schriften, Heft 25  
29.09.1968 Kommunalpolitische Schriften, Heft 26  
22.10.1972 Kommunalpolitische Schriften, Heft 29  
09.06.1974 Kommunalpolitische Schriften, Heft 29  
03.10.1976 Kommunalpolitische Schriften, Heft 29  
27.09.1981 Stat. Mb., Sonderbeilage Dez. 1981  
05.10.1986 Stat. Mb., Sonderbeilage Nov. 1986  
06.10.1991 Stat. Mb., Sonderbeilage Okt. 1991  
15.09.1996 Stat. Mb., Sonderbeilage Sept. 1996  
09.09.2001 info-line, Wahlen aktuell, Heft 2-2003

## Ortsrats-/Stadtbezirksratswahlen

09.06.1974 Kommunalpolitische Schriften, Heft 29  
03.10.1976 Kommunalpolitische Schriften, Heft 29  
27.09.1981 Stat. Mb., Sonderbeilage Dez. 1981  
05.10.1986 Stat. Mb., Sonderbeilage Nov. 1986  
06.10.1991 Stat. Mb., Sonderbeilage Okt. 1991  
15.09.1996 Stat. Mb., Sonderbeilage Sept. 1996  
09.09.2001 info-line, Wahlen aktuell, Heft 2-2003

## Oberbürgermeisterwahlen

09.09.2001 info-line, Wahlen aktuell, Heft 2-2003