

Quelle: Esri, DigitalGlobe, GeoEye, Earthstar Geographics, CNES/Airbus DS, USDA, USGS, AeroGRID, IGN, and the GIS User Community

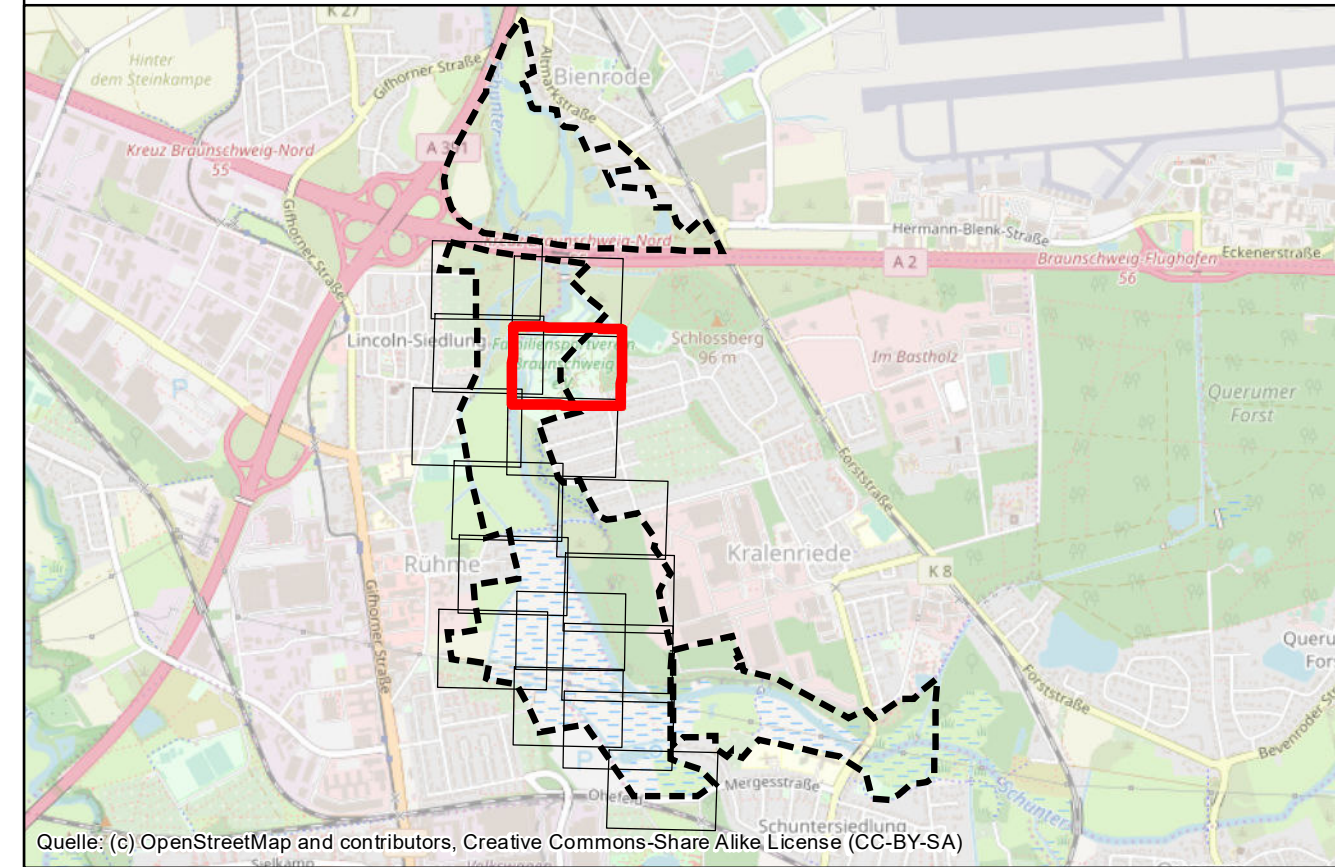

Quelle: (c) OpenStreetMap and contributors, Creative Commons-Share Alike License (CC-BY-SA)

Auftraggeber: WVMO
 Wasserverband Mittlere Oker
 Taubenstraße 7
 38106 Braunschweig



Projekt: Renaturierung Schunter-Butterberg

Planinhalt: Biotope - Bereich B

Planverfasser: Planungs-Gemeinschaft GbR LaReG Landschaftsplanung Reaktivierung Grünplanung Dipl. - Ing. Ruth Peschk-Hawtree Landschaftsarchitektin Prof. Dr. Gunnar Rehfeldt Dipl. Biologe Helmstedter Straße 55A Telefon 0531-707156-00 Internet www.lareg.de	Datum:	Name:
	Bearbeitet: März 2020	DU
	Gezeichnet: März 2020	GN
	Geprüft: März 2020	GR
	Plan-Nr.: 1B Seite 4/16	

Projekt-Nr.: 1327 Maßstab: 1:1.000 Blattgröße: 29,7 cm x 59,0 cm

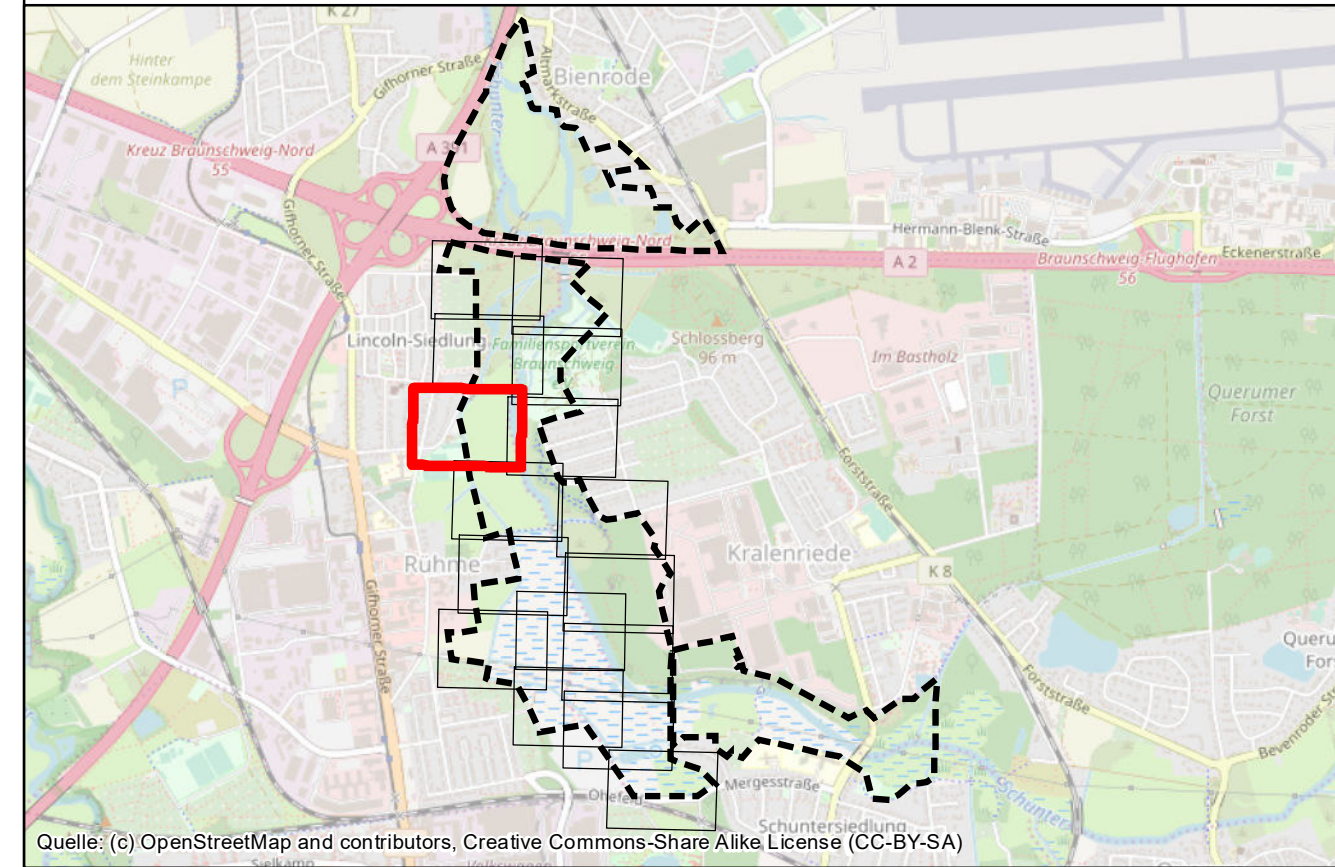

Auftraggeber: WVMO
 Wasserverband Mittlere Oker
 Taubenstraße 7
 38106 Braunschweig



Projekt: Renaturierung Schunter-Butterberg

Planinhalt: Biotope - Bereich B

Planverfasser: Planungs-Gemeinschaft GbR Dipl. - Ing. Ruth Peschk-Hawtree Landschaftsarchitektin Helmstedter Straße 55A Telefon 0531-707156-00 Internet www.lareg.de	LaReG Landschaftsplanung Reaktivierung Grünplanung Dipl. Biologe 38126 Braunschweig Telefax 0531-707156-15 E-Mail info@lareg.de	Datum:	Name:	
		Bearbeitet:	März 2020	DU
		Gezeichnet:	März 2020	GN
		Geprüft:	März 2020	GR
Plan-Nr.: 1B Seite 5/16				

Projekt-Nr.: 1327 Maßstab: 1:1.000

Blattgröße: 29,7 cm x 59,0 cm

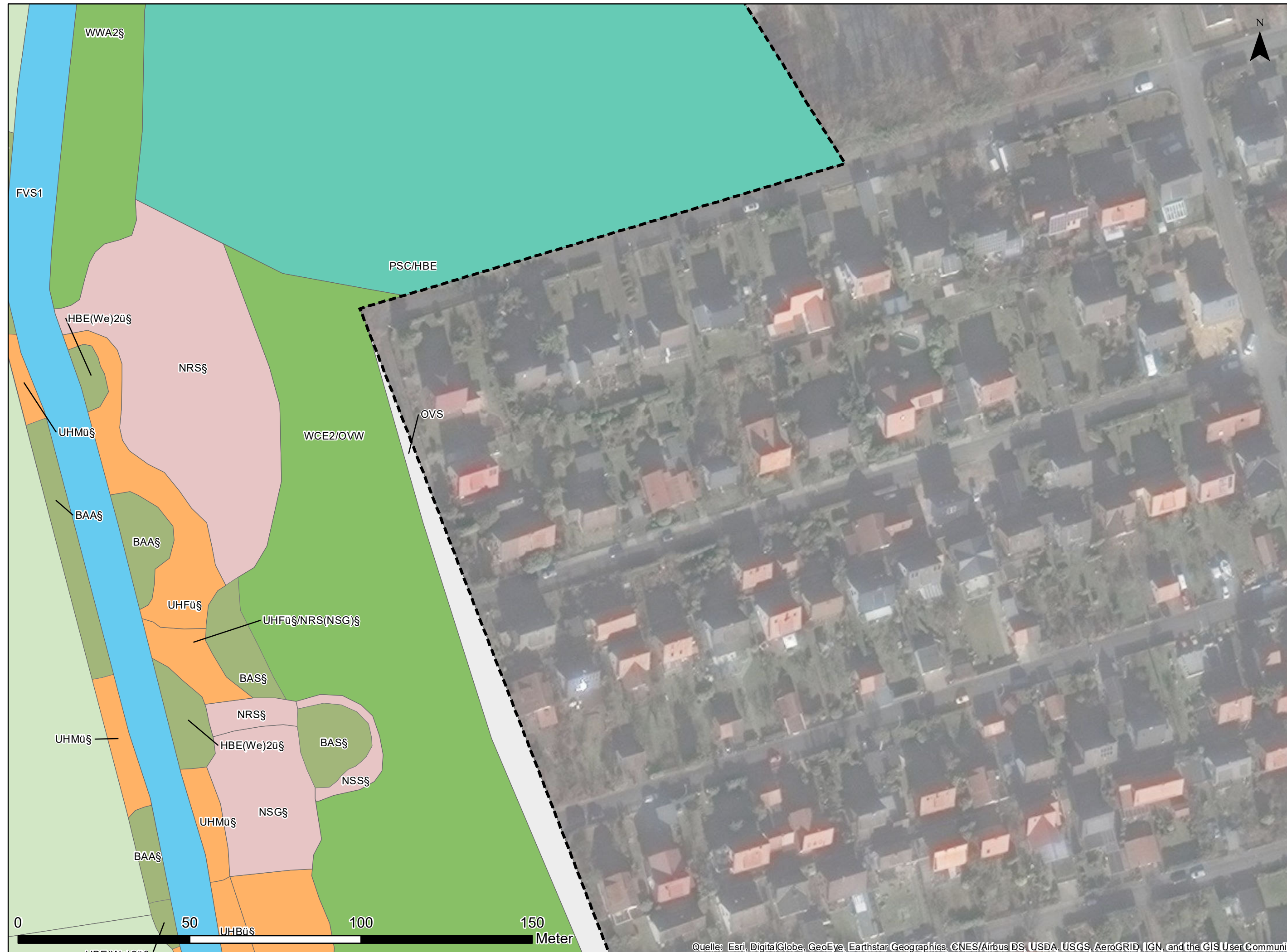

Quelle: Esri, DigitalGlobe, GeoEye, Earthstar Geographics, CNES/Airbus DS, USDA, USGS, AeroGRID, IGN, and the GIS User Community

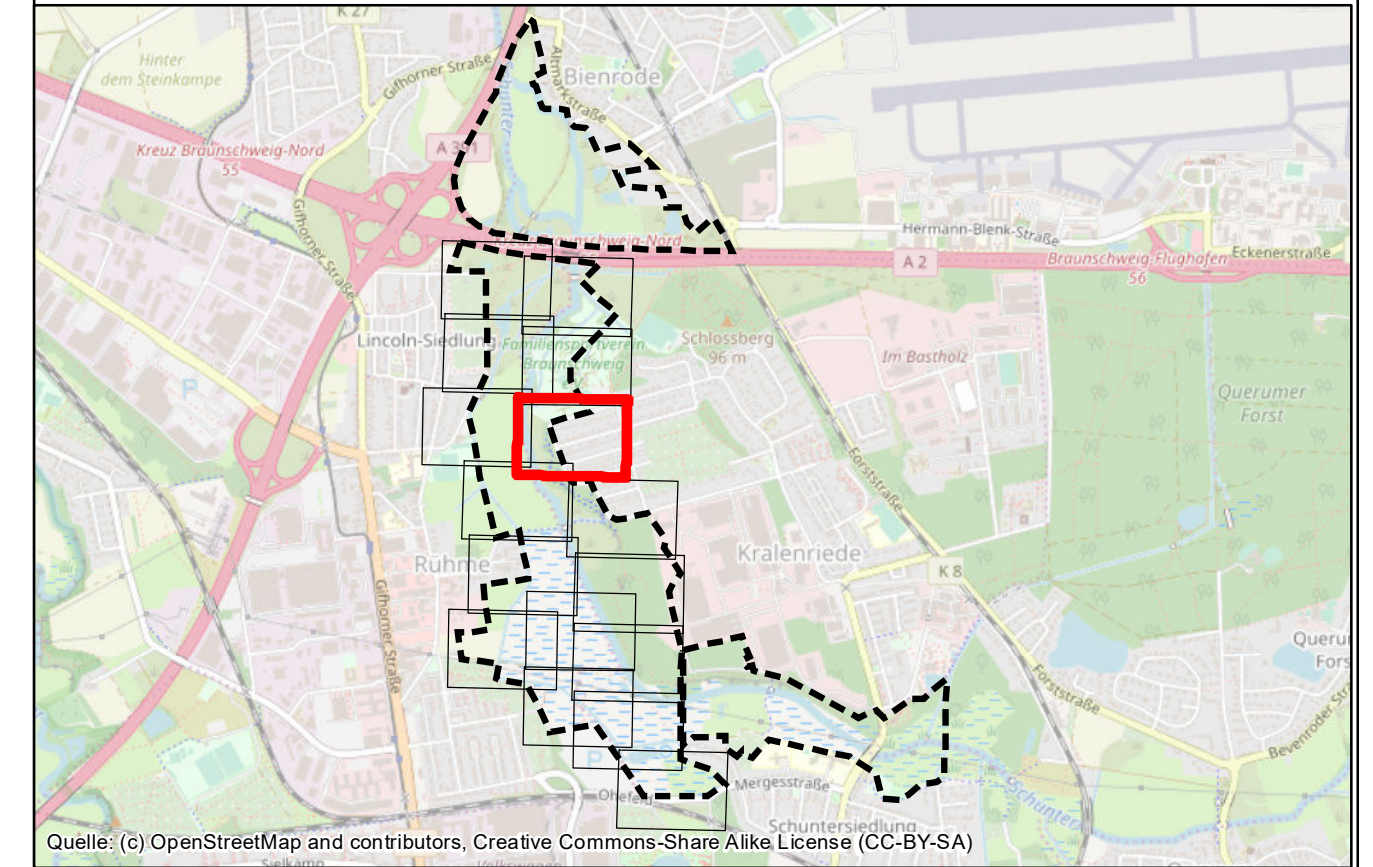

Quelle: (c) OpenStreetMap and contributors, Creative Commons-Share Alike License (CC-BY-SA)

Auftraggeber:
 WVMO
 Wasserverband Mittlere Oker
 Taubenstraße 7
 38106 Braunschweig



Projekt:
 Renaturierung Schunter-Butterberg

Planinhalt:
 Biotope - Bereich B

Planverfasser: Planungs-Gemeinschaft GbR **LaReG** Landschaftsplanung
 Reaktivierung
 Grünplanung
 Dipl. - Ing. Ruth Peschk-Hawtree Landschaftsarchitektin
 Prof. Dr. Gunnar Rehfeldt Dipl. Biologe
 Helmstedter Straße 55A 38126 Braunschweig
 Telefon 0531-707156-00 Telefax 0531-707156-15
 Internet www.lareg.de E-Mail info@lareg.de

	Datum:	Name:
Bearbeitet:	März 2020	DU
Gezeichnet:	März 2020	GN
Geprüft:	März 2020	GR
Plan-Nr.: 1B Seite 6/16		

Projekt-Nr.: 1327 Maßstab: 1:1.000

Blattgröße: 29,7 cm x 59,0 cm

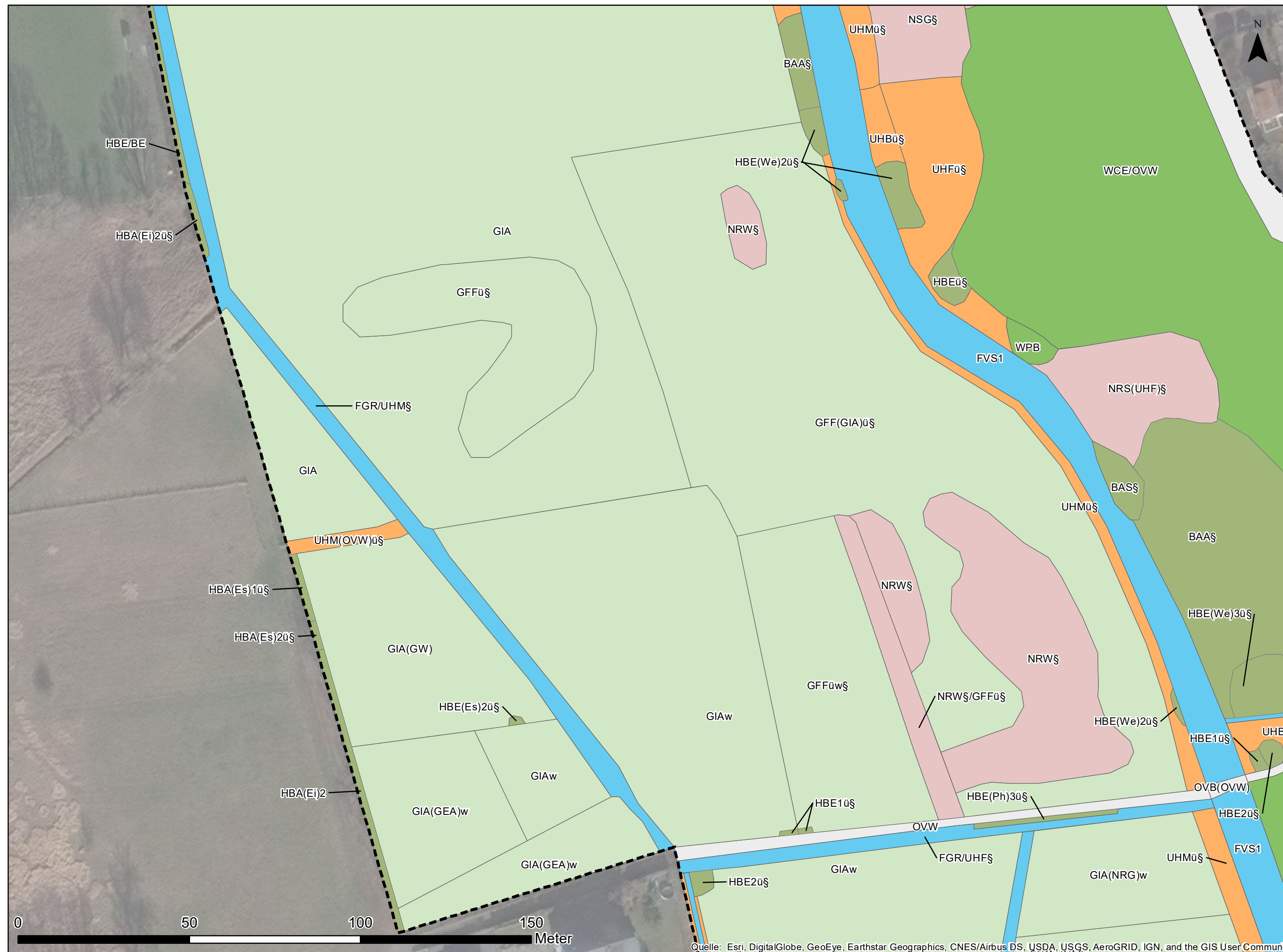

Quelle: Esri, DigitalGlobe, GeoEye, Earthstar Geographics, CNES/Airbus DS, USDA, USGS, AeroGRID, IGN, and the GIS User Community

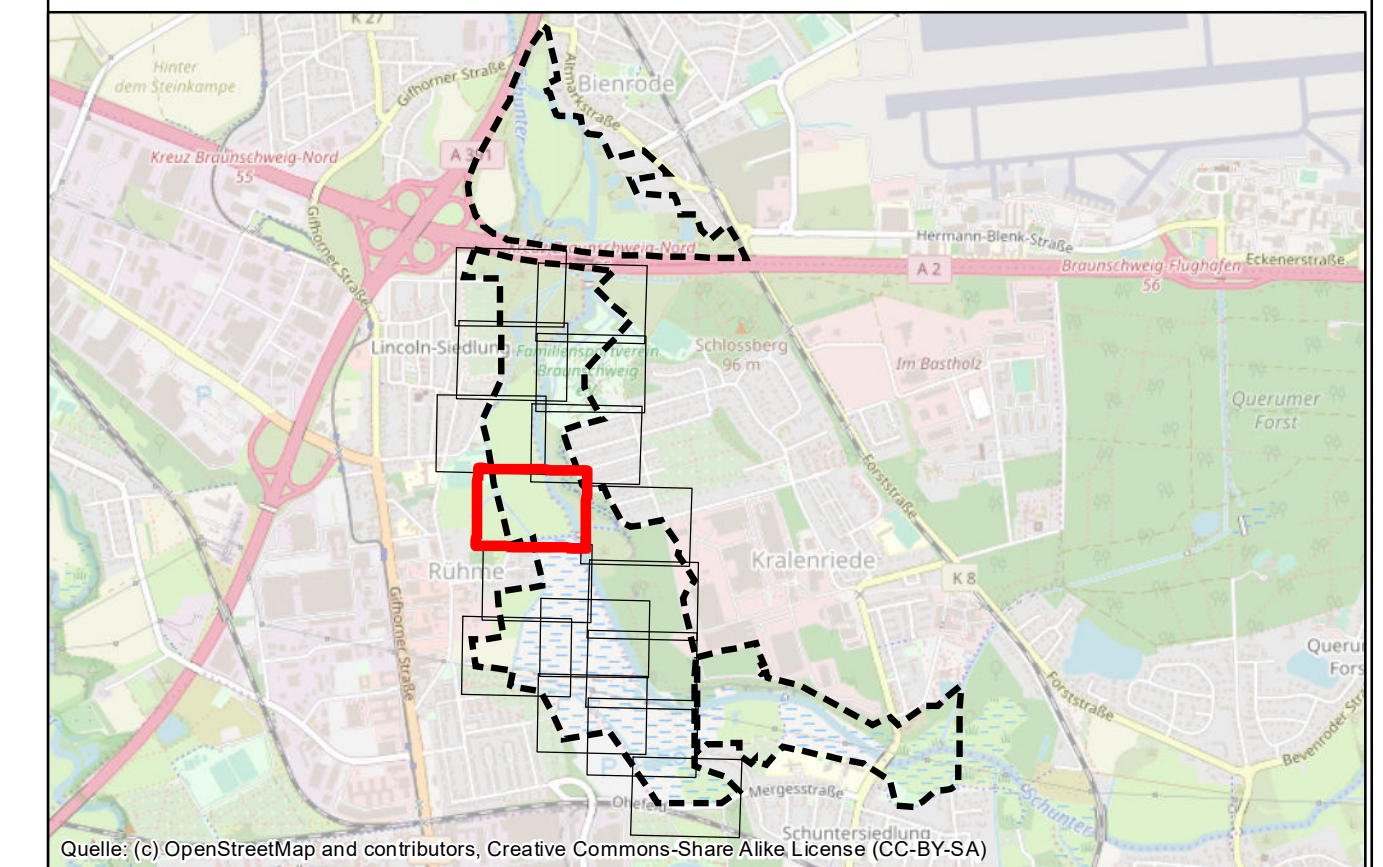

Auftraggeber:
 WVMO
 Wasserverband Mittlere Oker
 Taubenstraße 7
 38106 Braunschweig



Projekt:
 Renaturierung Schunter-Butterberg

Planinhalt:
 Biotope - Bereich B

Planverfasser: Planungs-Gemeinschaft GbR **LaReG** Landschaftsplanung
 Reaktivierung
 Grünplanung
 Dipl. - Ing. Ruth Peschk-Hawtree Landschaftsarchitektin Prof. Dr. Gunnar Rehfeldt Dipl. Biologe
 Helmstedter Straße 55A 38126 Braunschweig
 Telefon 0531-707156-00 Telefax 0531-707156-15
 Internet www.lareg.de E-Mail info@lareg.de

	Datum:	Name:
Bearbeitet:	März 2020	DU
Gezeichnet:	März 2020	GN
Geprüft:	März 2020	GR
Plan-Nr.: 1B Seite 7/16		

Projekt-Nr.: 1327 Maßstab: 1:1.000

Blattgröße: 29,7 cm x 59,0 cm

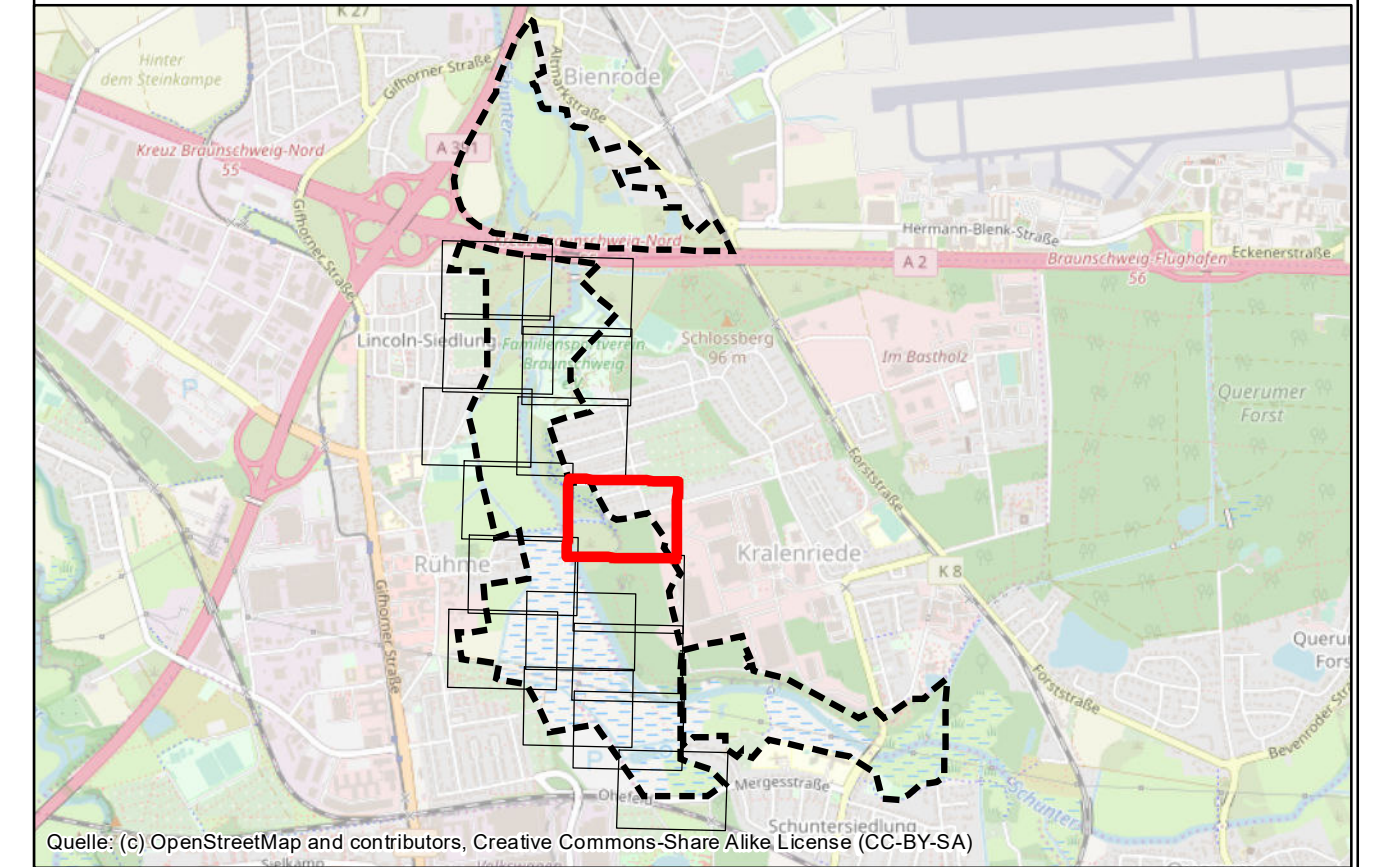

Auftraggeber:
 WVMO
 Wasserverband Mittlere Oker
 Taubenstraße 7
 38106 Braunschweig



Projekt:
 Renaturierung Schunter-Butterberg

Planinhalt:
 Biotope - Bereich B

Planverfasser: Planungs-Gemeinschaft GbR LaReG Landschaftsplanung Reaktivierung Grünplanung Dipl. - Ing. Ruth Peschk-Hawtree Landschaftsarchitektin Prof. Dr. Gunnar Rehfeldt Dipl. Biologe Helmstedter Straße 55A Telefon 0531-707156-00 Internet www.lareg.de	Datum:	Name:	
	Bearbeitet:	März 2020	DU
	Gezeichnet:	März 2020	GN
	Geprüft:	März 2020	GR
	Plan-Nr.: 1B Seite 8/16		

Projekt-Nr.: 1327 Maßstab: 1:1.000
 Blattgröße: 29,7 cm x 59,0 cm

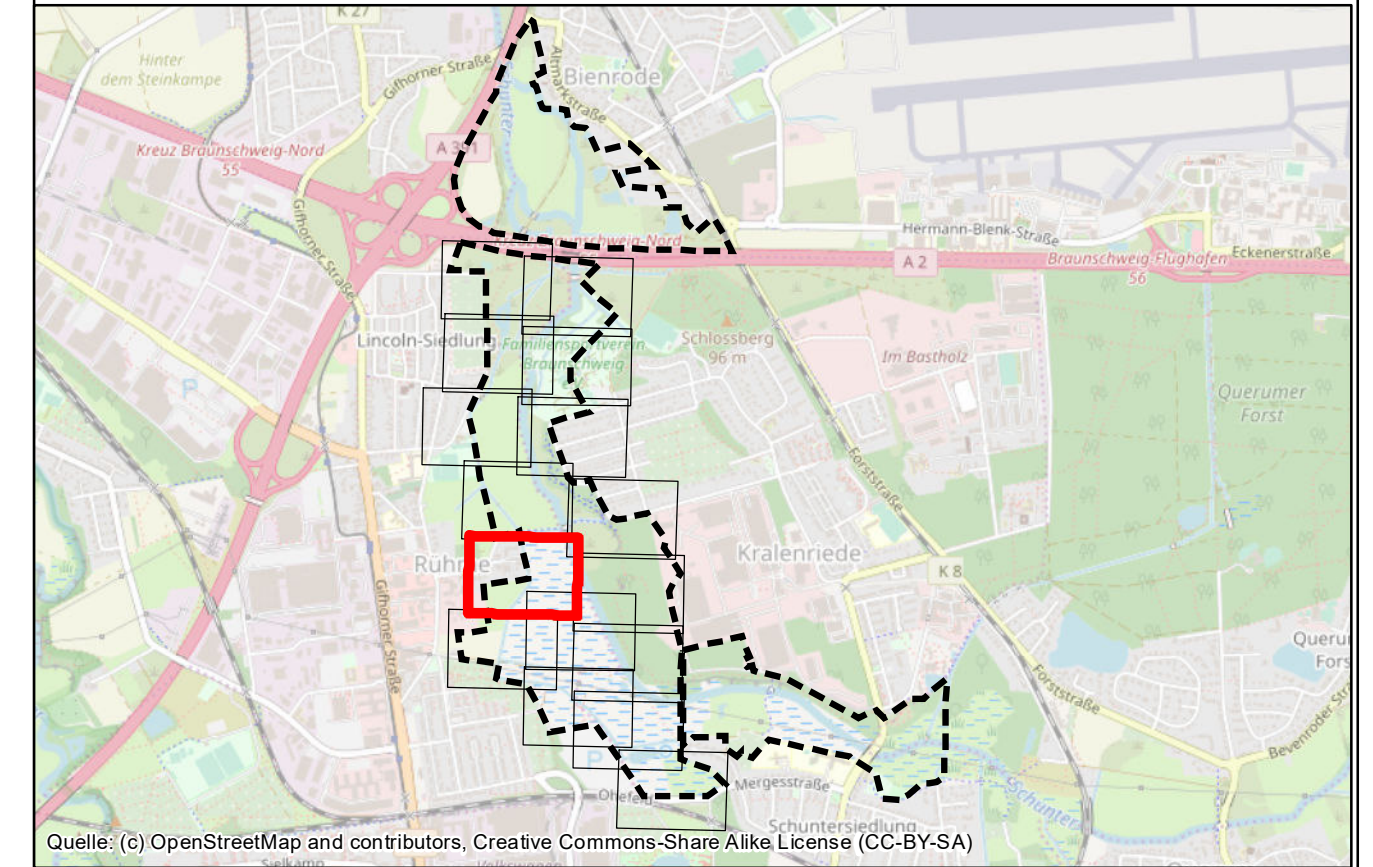
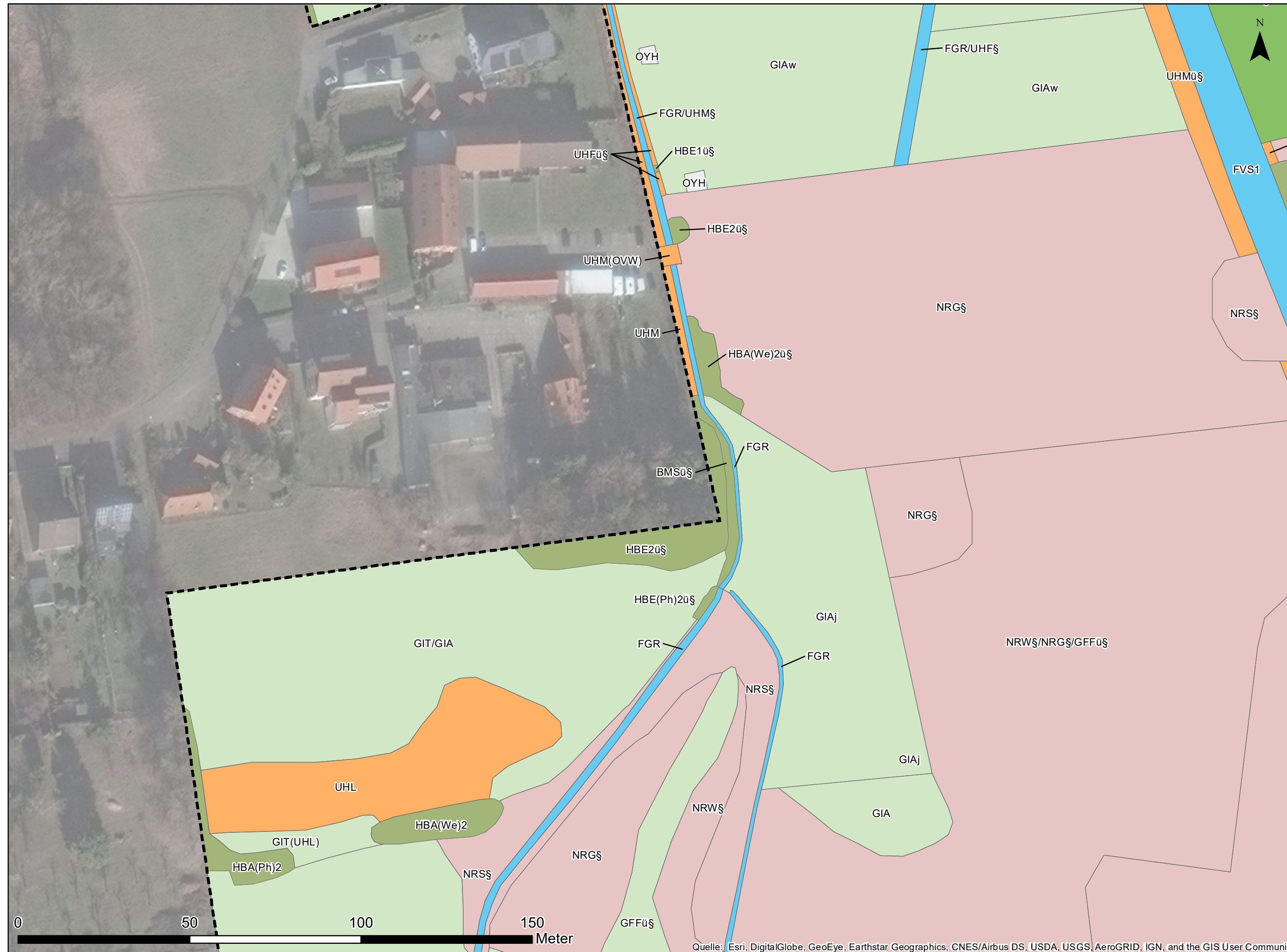

Auftraggeber: WVMO
 Wasserverband Mittlere Oker
 Taubenstraße 7
 38106 Braunschweig



Projekt: Renaturierung Schunter-Butterberg

Planinhalt: Biotope - Bereich B

Planverfasser: Planungs-Gemeinschaft GbR **LaReG** Landschaftsplanung
 Reaktivierung Grünplanung
 Dipl. - Ing. Ruth Peschk-Hawtree
 Landschaftsarchitektin
 Prof. Dr. Gunnar Rehfeldt
 Dipl. Biologe
 Helmstedter Straße 55A
 Telefon 0531-707156-00
 Internet www.lareg.de
 38126 Braunschweig
 Telefax 0531-707156-15
 E-Mail info@lareg.de

	Datum:	Name:
Bearbeitet:	März 2020	DU
Gezeichnet:	März 2020	GN
Geprüft:	März 2020	GR
Plan-Nr.: 1B Seite 9/16		

Projekt-Nr.: 1327 Maßstab: 1:1.000
 Blattgröße: 29,7 cm x 59,0 cm

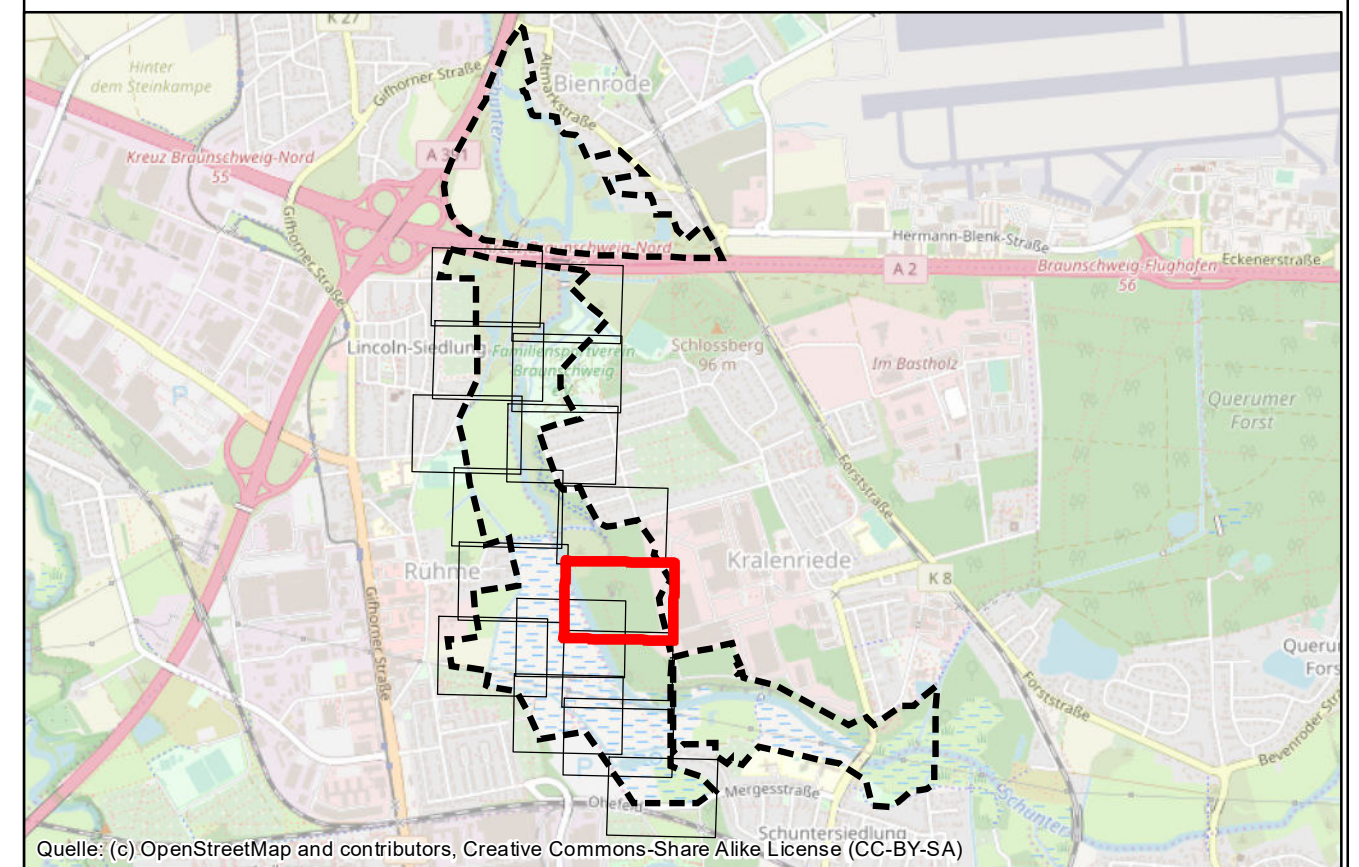
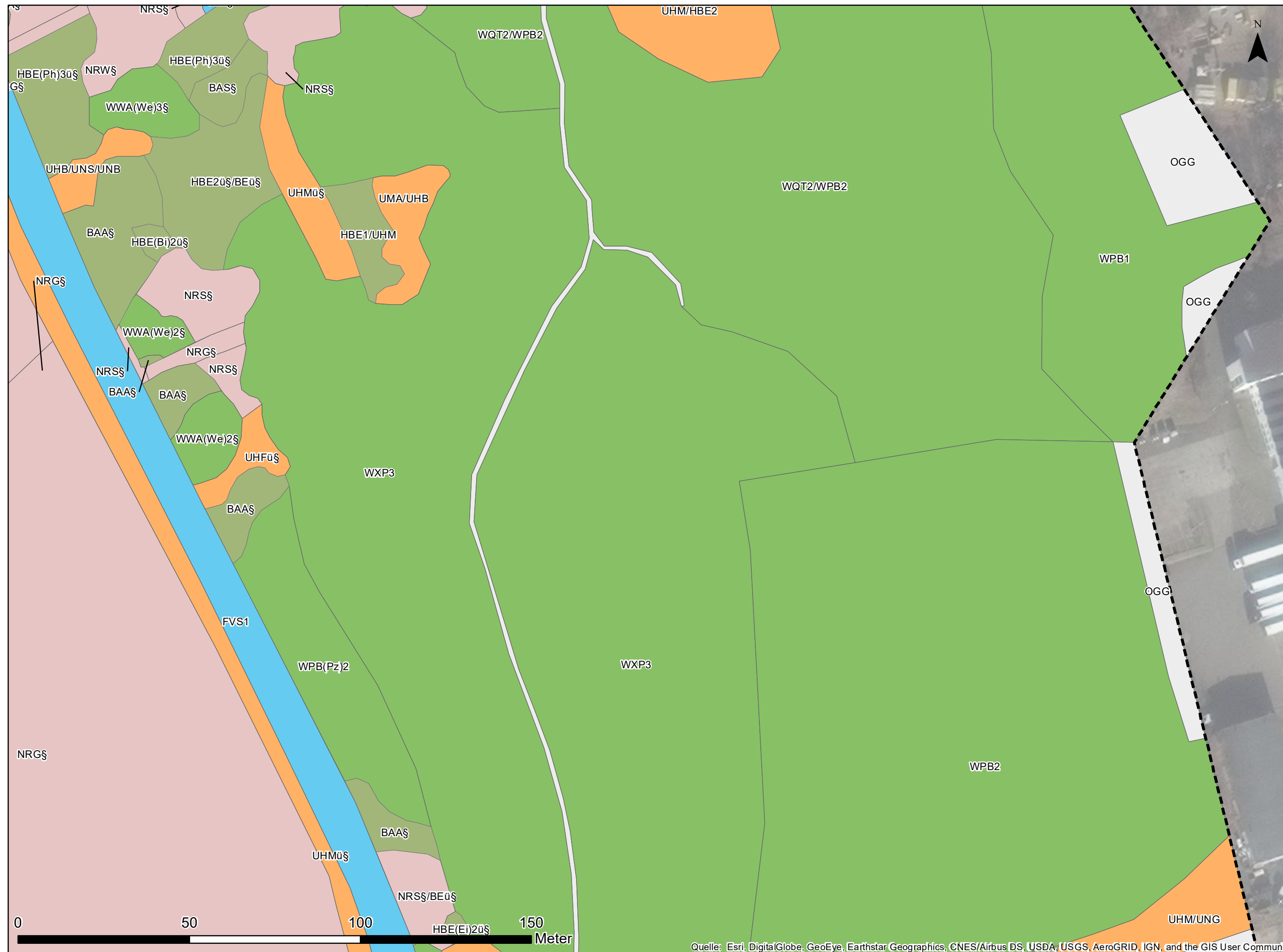

Auftraggeber: WVMO
 Wasserverband Mittlere Oker
 Taubenstraße 7
 38106 Braunschweig



Projekt: Renaturierung Schunter-Butterberg

Planinhalt: Biotope - Bereich B

Planverfasser: Planungs-Gemeinschaft GbR Dipl. - Ing. Ruth Peschk-Hawtree Landschaftsarchitektin Helmstedter Straße 55A Telefon 0531-707156-00 Internet www.lareg.de	LaReG Landschaftsplanung Rekultivierung Grünplanung Prof. Dr. Gunnar Rehfeldt Dipl. Biologe 38126 Braunschweig Telefax 0531-707156-15 E-Mail info@lareg.de	Datum:	Name:	
		Bearbeitet:	März 2020	DU
		Gezeichnet:	März 2020	GN
		Geprüft:	März 2020	GR
		Plan-Nr.: 1B Seite 10/16		

Projekt-Nr.: 1327 Maßstab: 1:1.000 Blattgröße: 29,7 cm x 59,0 cm

Quelle: Esri, DigitalGlobe, GeoEye, Earthstar Geographics, CNES/Airbus DS, USDA, USGS, AeroGRID, IGN, and the GIS User Community

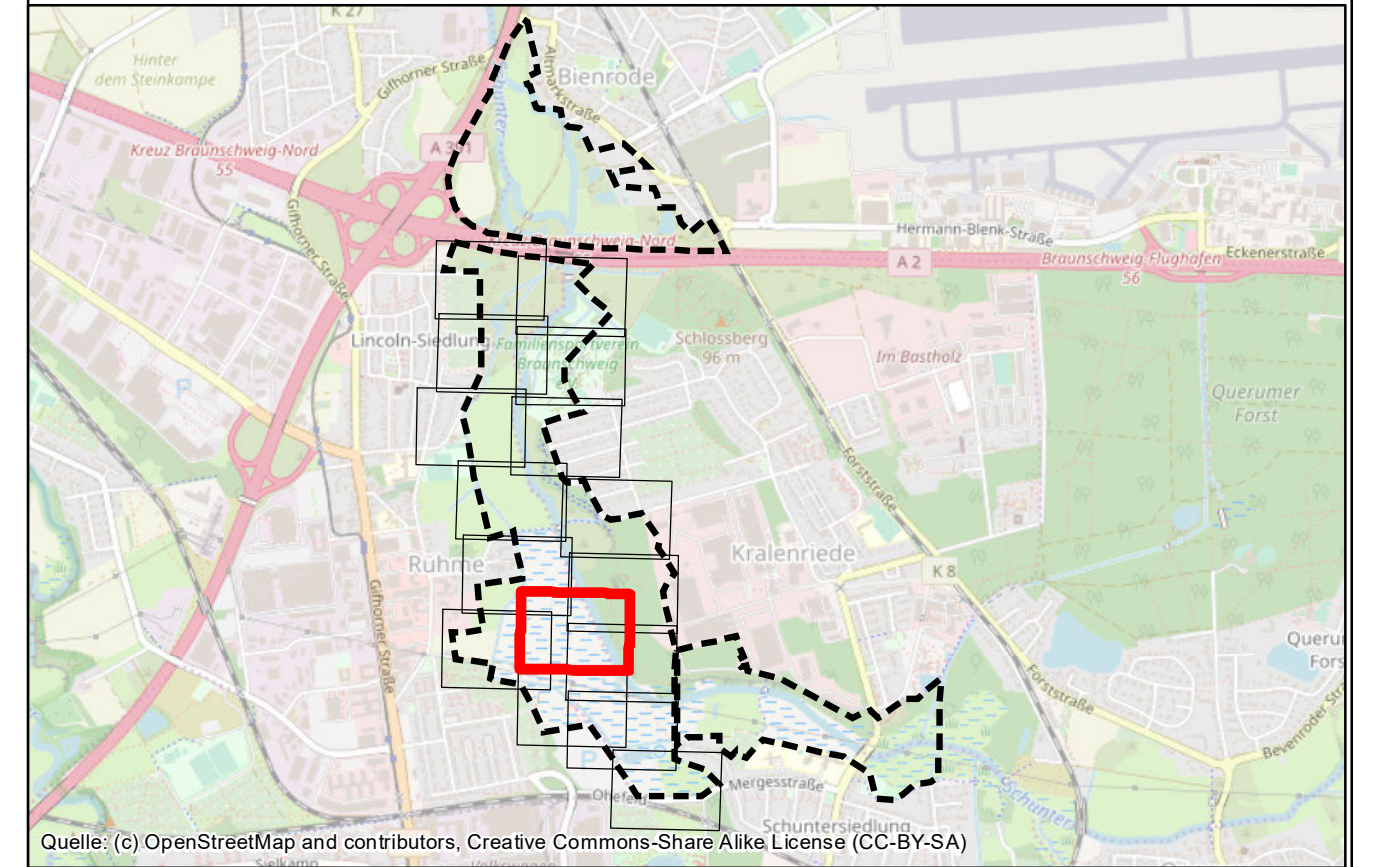
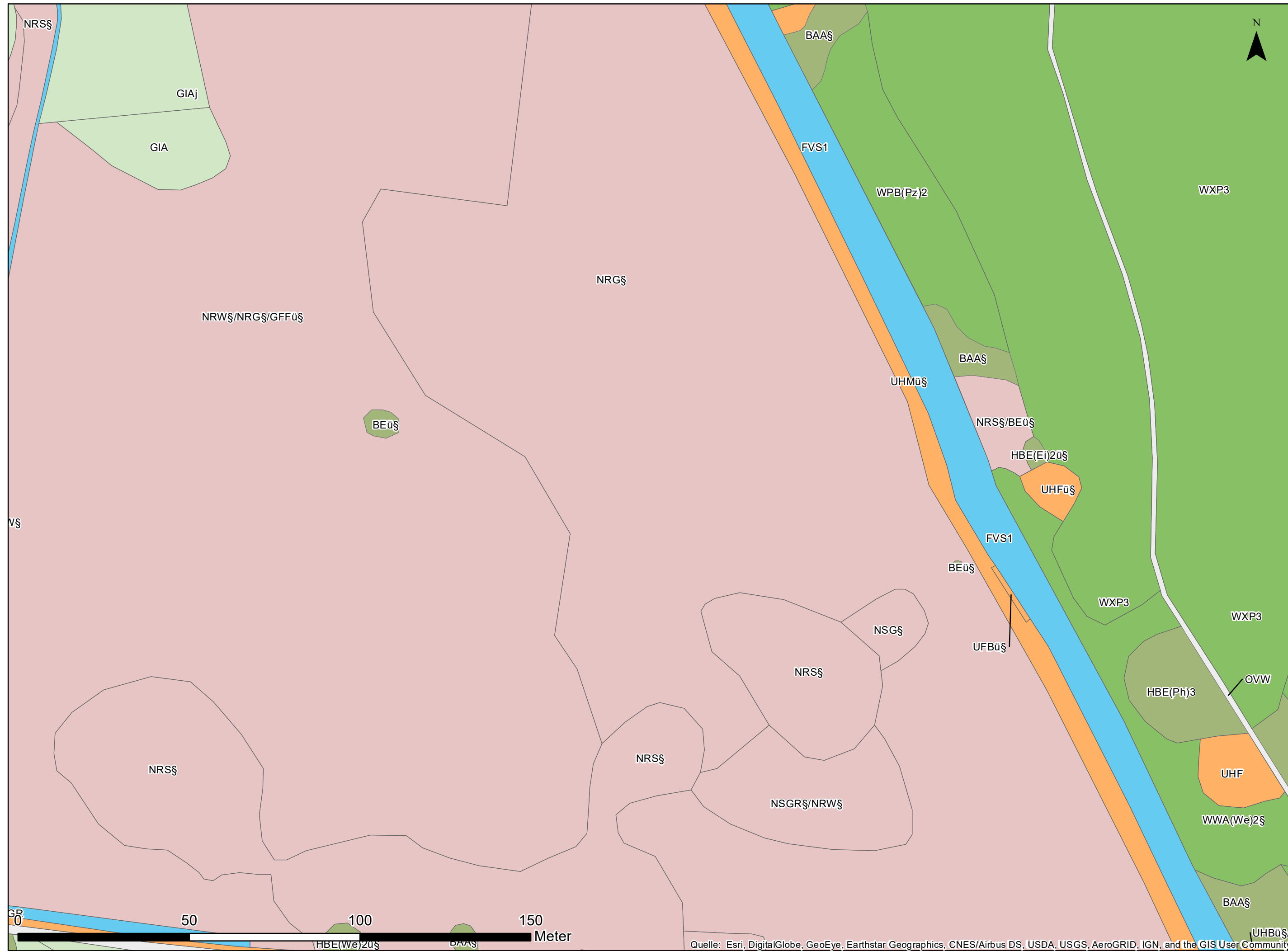

Auftraggeber: WVMO
 Wasserverband Mittlere Oker
 Taubenstraße 7
 38106 Braunschweig



Projekt: Renaturierung Schunter-Butterberg

Planinhalt: Biotope - Bereich B

Planverfasser: Planungs-Gemeinschaft GbR Dipl. - Ing. Ruth Peschk-Hawtree Landschaftsarchitektin Helmstedter Straße 55A Telefon 0531-707156-00 Internet www.lareg.de	LaReG Landschaftsplanung Reaktivierung Grünplanung Prof. Dr. Gunnar Rehfeldt Dipl. Biologe 38126 Braunschweig Telefax 0531-707156-15 E-Mail info@lareg.de	Datum:	Name:	
		Bearbeitet:	März 2020	DU
		Gezeichnet:	März 2020	GN
		Geprüft:	März 2020	GR
Plan-Nr.: 1B Seite 11/16				
Projekt-Nr.: 1327	Maßstab: 1:1.000			
Blattgröße: 29,7 cm x 59,0 cm				

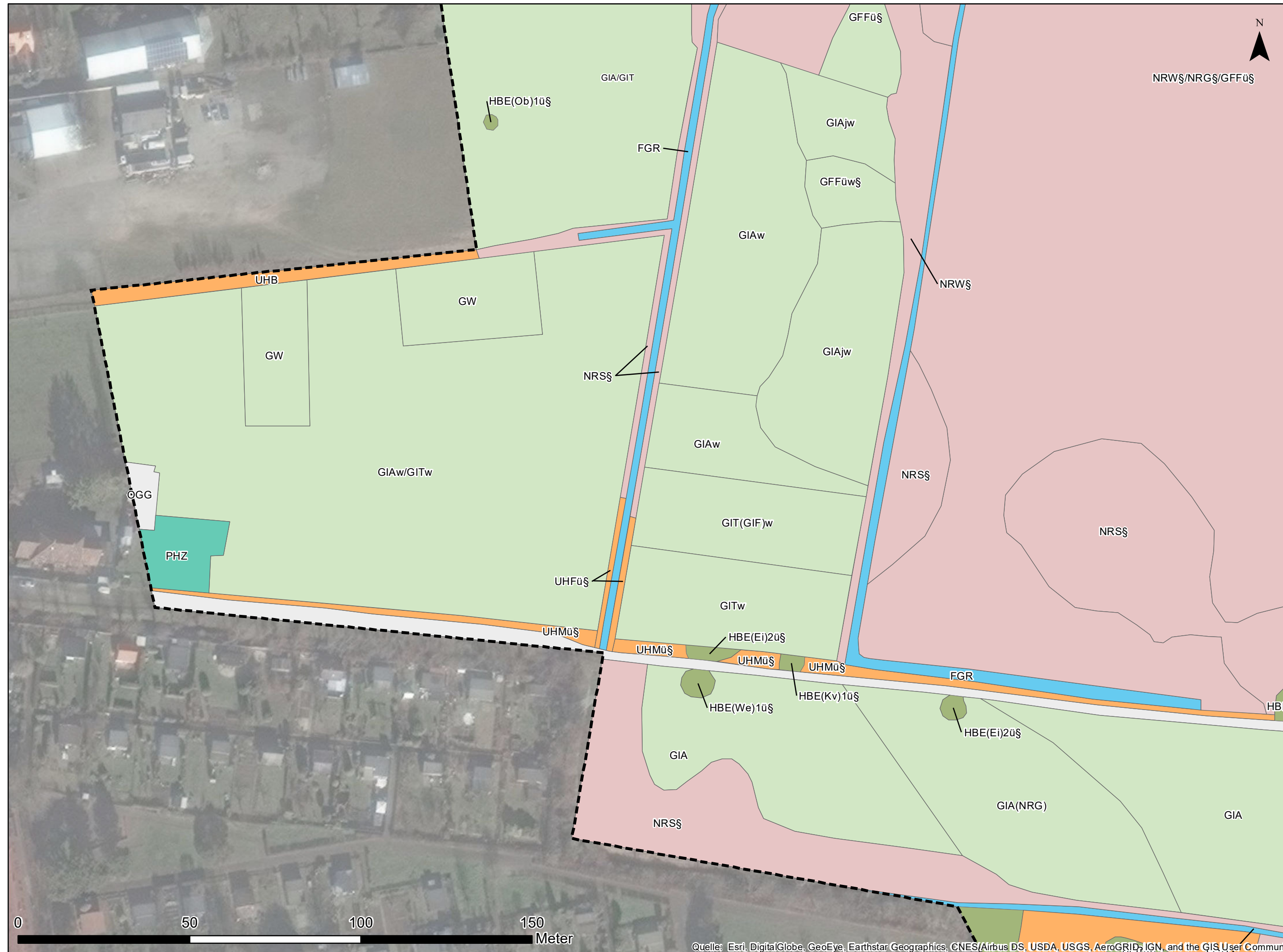

Quelle: Esri, DigitalGlobe, GeoEye, Earthstar Geographics, CNES/Airbus DS, USDA, USGS, AeroGRID, IGN, and the GIS User Community

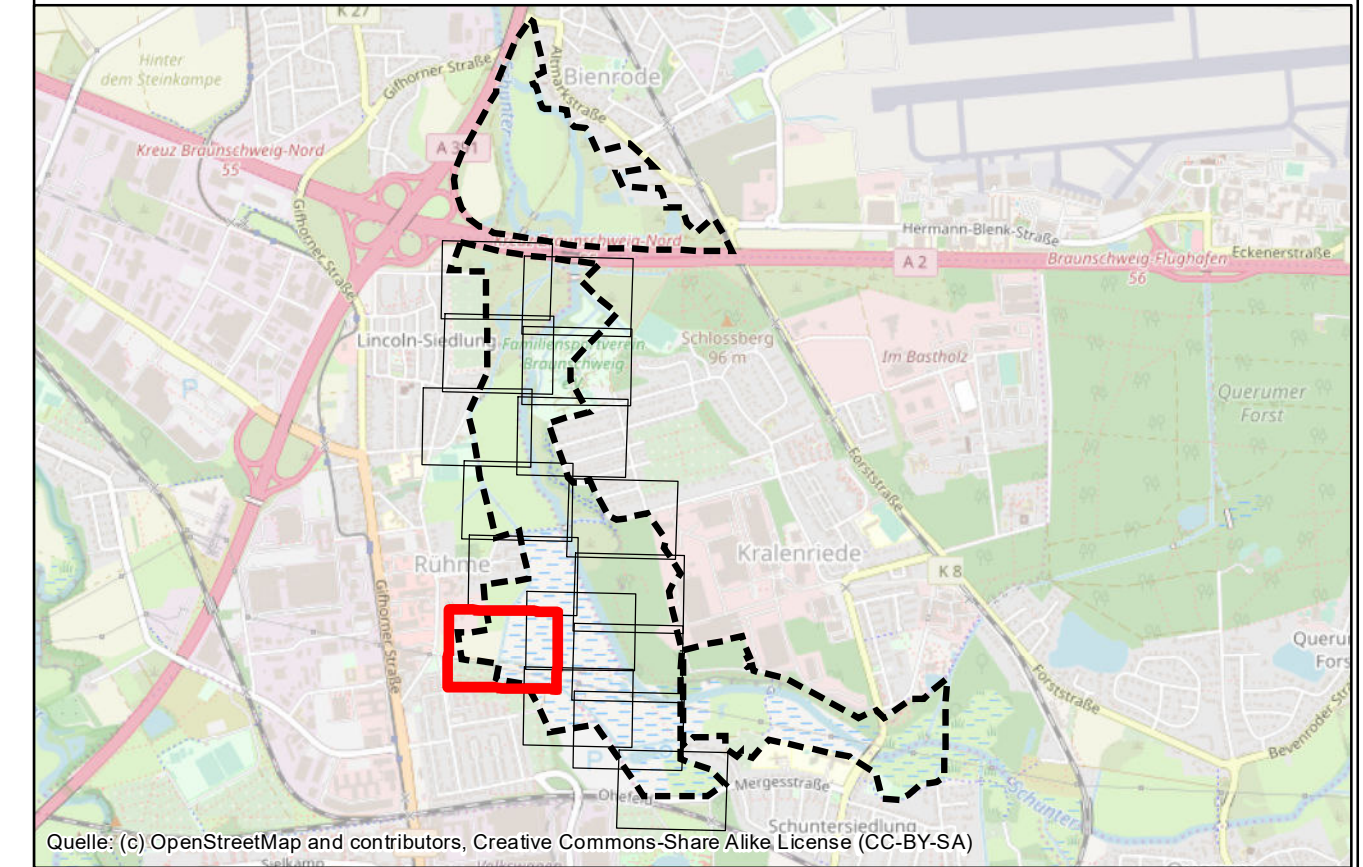

Quelle: (c) OpenStreetMap and contributors, Creative Commons-Share Alike License (CC-BY-SA)

Auftraggeber:
 WVMO
 Wasserverband Mittlere Oker
 Taubenstraße 7
 38106 Braunschweig



Projekt:
 Renaturierung Schunter-Butterberg

Planinhalt:
 Biotope - Bereich B

Planverfasser: Planungs-Gemeinschaft GbR **LaReG** Landschaftsplanung
 Reaktivierung
 Grünplanung
 Dipl. - Ing. Ruth Peschk-Hawtree Dipl. Biologe
 Landschaftsarchitektin
 Helmstedter Straße 55A 38126 Braunschweig
 Telefon 0531-707156-00 Telefax 0531-707156-15
 Internet www.lareg.de E-Mail info@lareg.de

	Datum:	Name:
Bearbeitet:	März 2020	DU
Gezeichnet:	März 2020	GN
Geprüft:	März 2020	GR
Plan-Nr.: 1B Seite 12/16		

Projekt-Nr.: 1327 Maßstab: 1:1.000

Blattgröße: 29,7 cm x 59,0 cm

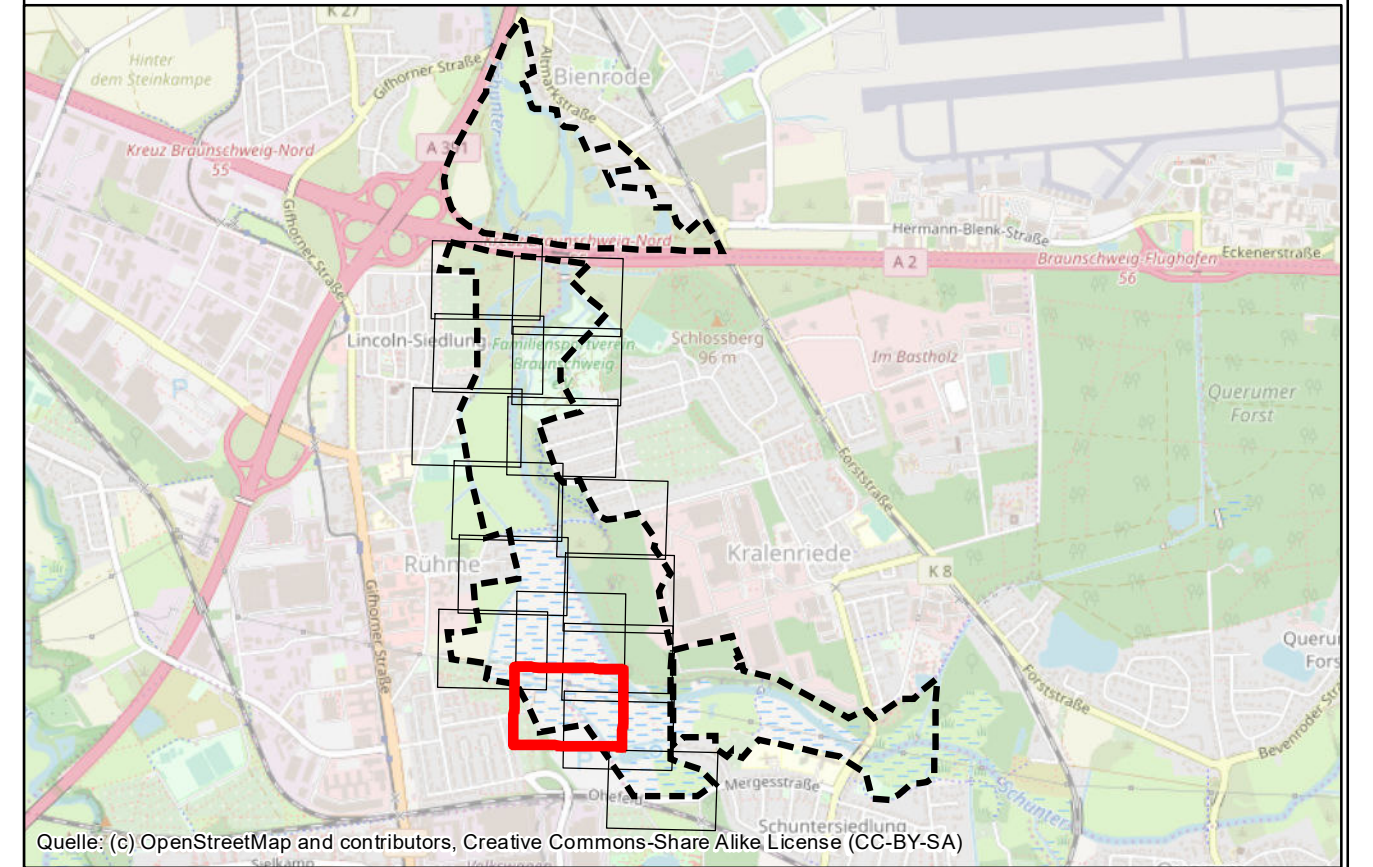
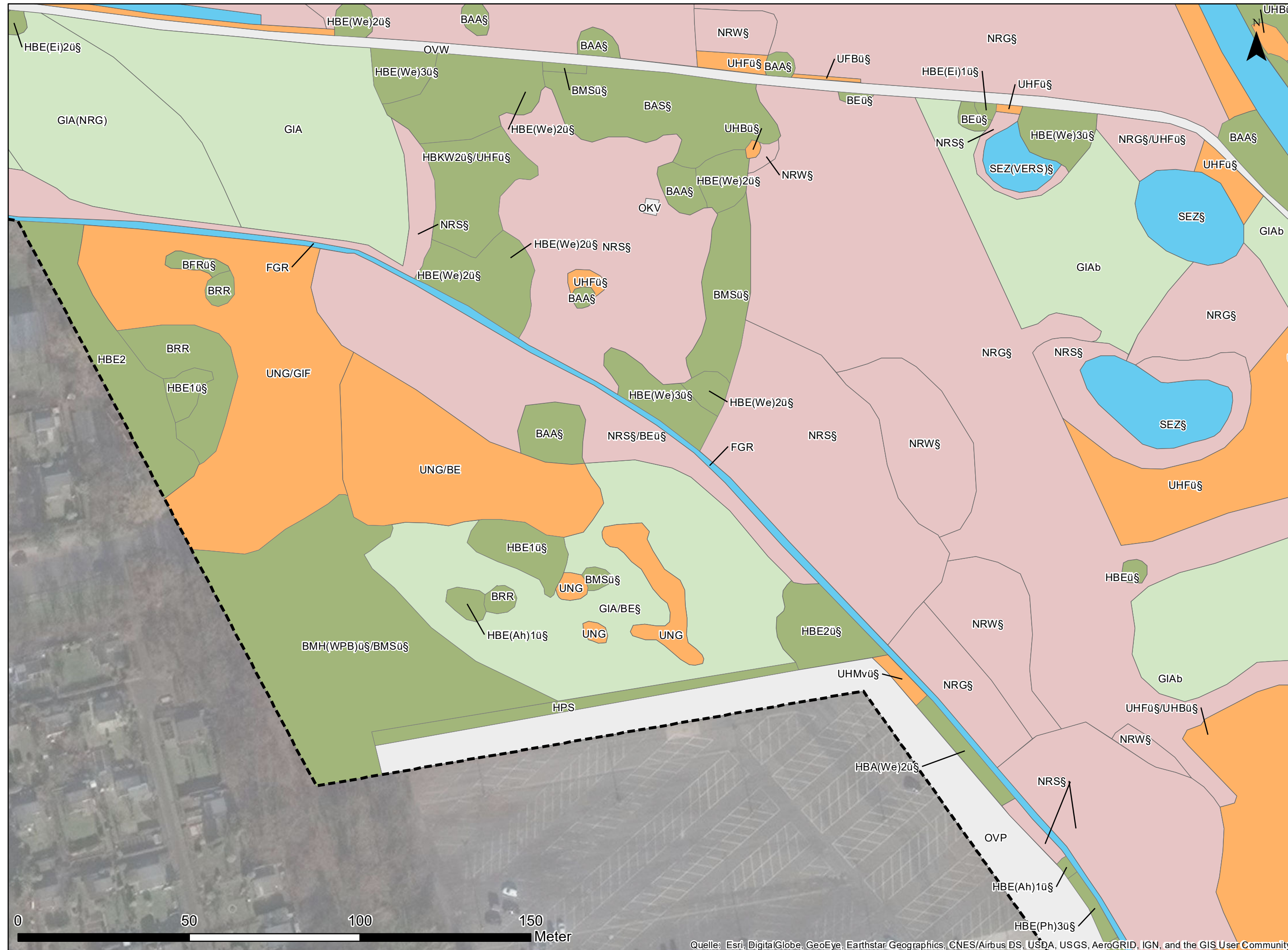

Auftraggeber:
 WVMO
 Wasserverband Mittlere Oker
 Taubenstraße 7
 38106 Braunschweig



Projekt:
 Renaturierung Schunter-Butterberg

Planinhalt:
 Biotope - Bereich B

Planverfasser: Planungs-Gemeinschaft GbR Dipl. - Ing. Ruth Peschk-Hawtree Landschaftsarchitektin Helmstedter Straße 55A Telefon 0531-707156-00 Internet www.lareg.de	LaReG Landschaftsplanung Rekultivierung Grünplanung Prof. Dr. Gunnar Rehfeldt Dipl. Biologe 38126 Braunschweig Telefax 0531-707156-15 E-Mail info@lareg.de	Datum:	Name:
		Bearbeitet:	März 2020
Gezeichnet:	März 2020	GN	
Geprüft:	März 2020	GR	
Plan-Nr.: 1B Seite 14/16			

Projekt-Nr.: 1327 Maßstab: 1:1.000 Blattgröße: 29,7 cm x 59,0 cm

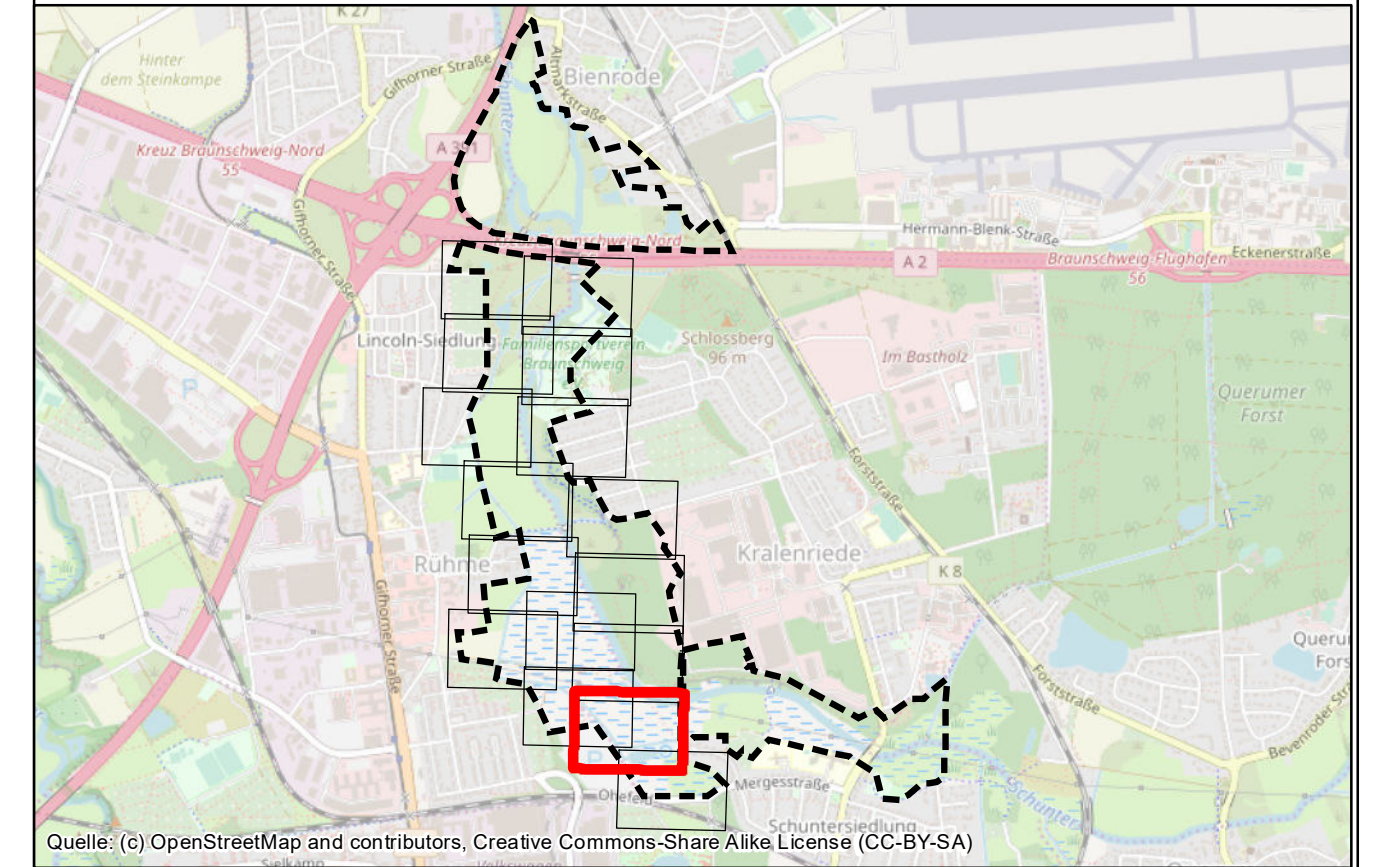
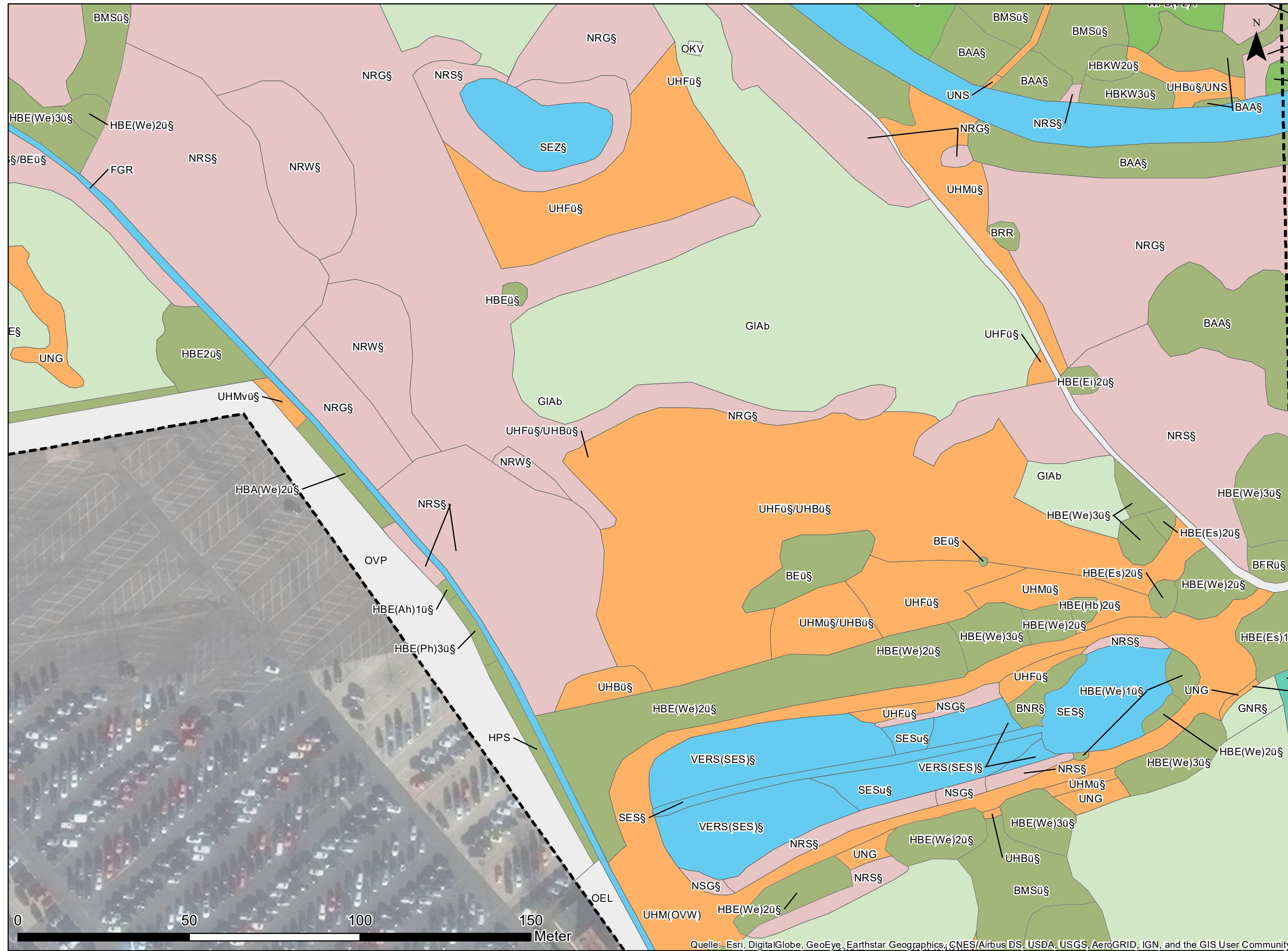

Auftraggeber:
 WVMO
 Wasserverband Mittlere Oker
 Taubenstraße 7
 38106 Braunschweig



Projekt:
 Renaturierung Schunter-Butterberg

Planinhalt:
 Biotope - Bereich B

Planverfasser: Planungs-Gemeinschaft GbR **LaReG** Landschaftsplanung
 Reaktivierung
 Grünplanung
 Dipl. - Ing. Ruth Peschk-Hawtree Prof. Dr. Gunnar Rehfeldt
 Landschaftsarchitektin Dipl. Biologe
 Helmstedter Straße 55A 38126 Braunschweig
 Telefon 0531-707156-00 Telefax 0531-707156-15
 Internet www.lareg.de E-Mail info@lareg.de

	Datum:	Name:
Bearbeitet:	März 2020	DU
Gezeichnet:	März 2020	GN
Geprüft:	März 2020	GR
Plan-Nr.:	1B Seite 15/16	

Projekt-Nr.: 1327 Maßstab: 1:1.000

Blattgröße: 29,7 cm x 59,0 cm

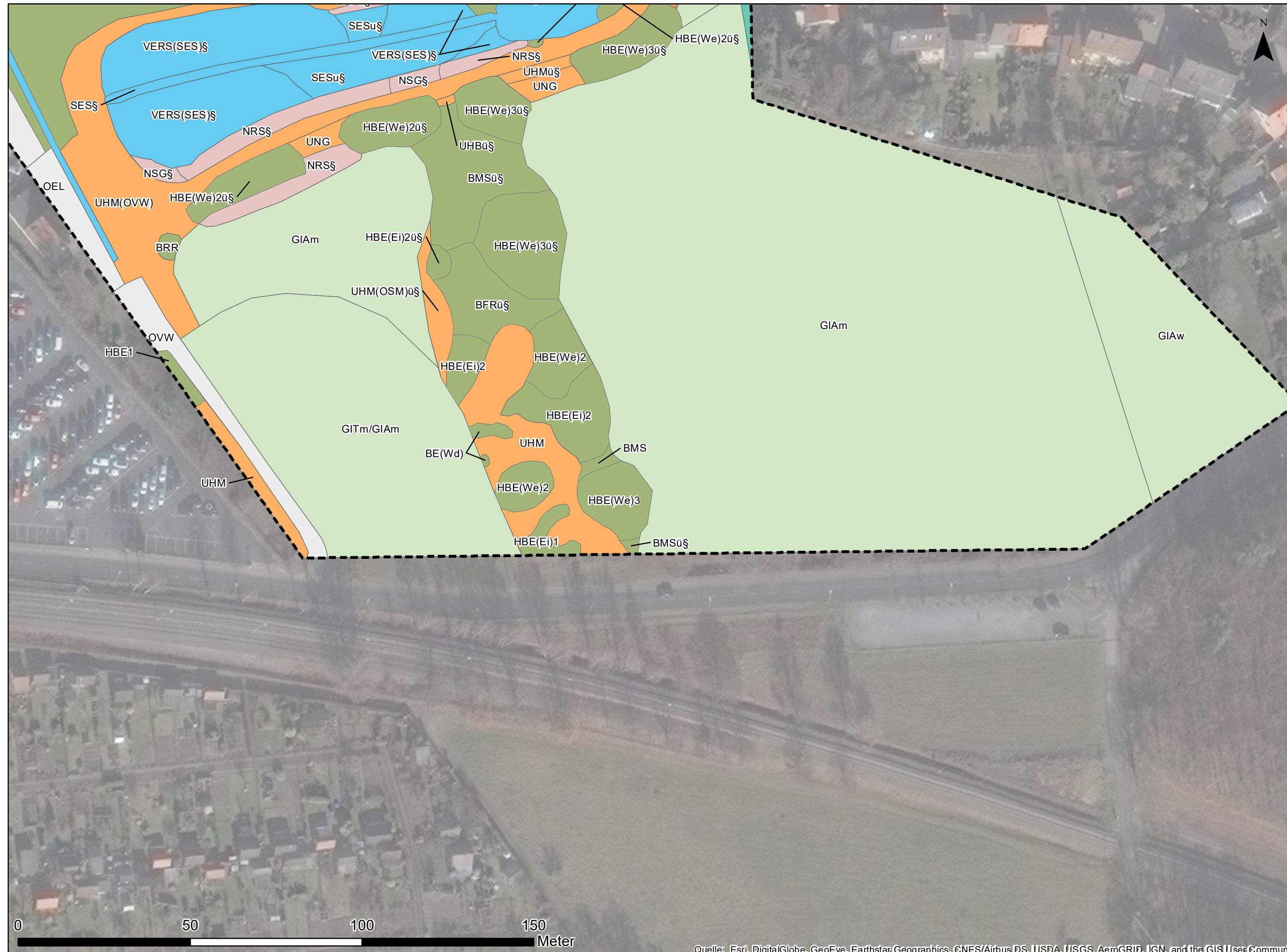

Quelle: Esri, DigitalGlobe, GeoEye, Earthstar Geographics, CNES/Airbus DS, USDA, USGS, AeroGRID, IGN, and the GIS User Community

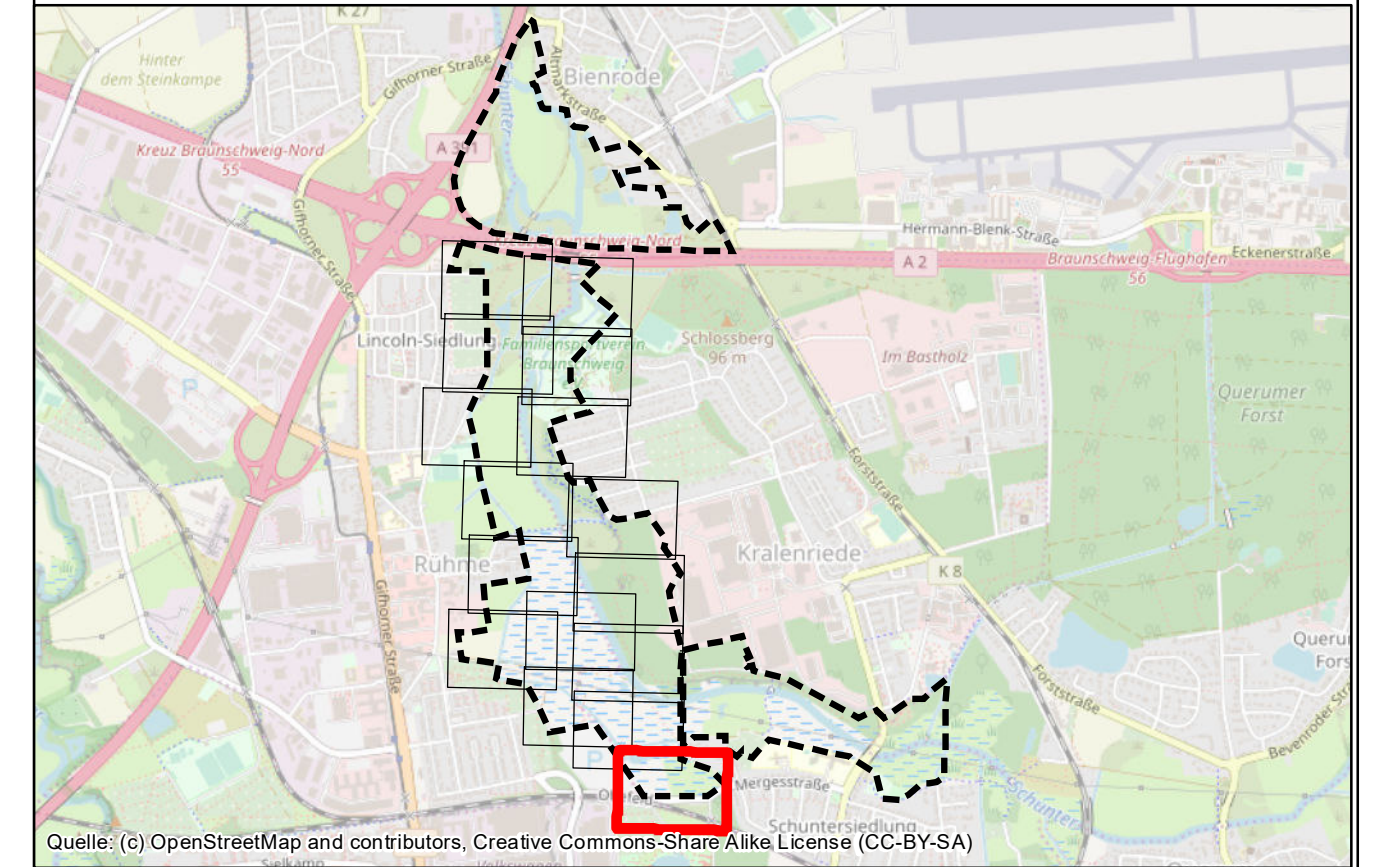

Quelle: (c) OpenStreetMap and contributors, Creative Commons-Share Alike License (CC-BY-SA)

Auftraggeber:
 WVMO
 Wasserverband Mittlere Oker
 Taubenstraße 7
 38106 Braunschweig



Projekt:
 Renaturierung Schunter-Butterberg

Planinhalt:
 Biotope - Bereich B

Planverfasser: Planungs-Gemeinschaft GbR LaReG Landschaftsplanung Reaktivierung Grünplanung Dipl. - Ing. Ruth Peschk-Hawtree Landschaftsarchitektin Helmstedter Straße 55A Telefon 0531-707156-00 Internet www.lareg.de	Prof. Dr. Gunnar Rehfeldt Dipl. Biologe 38126 Braunschweig Telefax 0531-707156-15 E-Mail info@lareg.de	Datum:	Name:	
		Bearbeitet:	März 2020	DU
		Gezeichnet:	März 2020	GN
		Geprüft:	März 2020	GR
		Plan-Nr.: 1B Seite 16/16		

Projekt-Nr.: 1327 Maßstab: 1:1.000 Blattgröße: 29,7 cm x 59,0 cm