

Quelle: Esri, DigitalGlobe, GeoEye, Earthstar Geographics, CNES/Airbus DS, USDA, USGS, AeroGRID, IGN, and the GIS User Community

Brutvögel

Status

RL	HA	
■	■	Brutnachweis
●	●	Brutverdacht
⬠	⬠	Brutzeitfeststellung
⬡	⬡	Rastvogel
▲	▲	Nahrungsgast

RL = Rote Liste Arten/streng geschützte Arten
HA = häufige Arten

Kürzel

A	Amsel
B	Buchfink
Bm	Blaumeise
Br	Blässhuhn
Bs	Buntspecht
Dg	Dorngrasmücke
Drs	Drosselrohrsänger
Ei	Eichelhäher
F	Fitis
Gb	Gartenbaumläufer
Fs	Feldschwirl
Gg	Gartengrasmücke
Gra	Graugans
Gs	Grauschnäpper
Gü	Grünspecht
H	Hausperling
K	Kohlmeise
Kl	Kleiber
M	Mehlschwalbe
Mb	Mäusebussard
Mg	Mönchgrasmücke
Ms	Mauersegler
N	Nachtigall
R	Rotkehlchen
Rk	Rabenkrähe
Rm	Rotmilan
Ro	Rohrhammer

Kürzel

Row	Rohrweihe
Rs	Rauchschwalbe
Rt	Ringeltaube
S	Star
Sd	Singdrossel
Sg	Sommerschnäpper
Sti	Stieglitz
Sr	Schilfrohrsänger
Sto	Stockente
Su	Sumpfrohrsänger
Sum	Sumpfmöwe
Swm	Schwanzmeise
Tr	Trauerschnäpper
Ts	Türkentaube
Tt	Taube
Wb	Waldbaumläufer
Wm	Weidenmeise
Z	Zaunkönig
Zi	Zilpzalp
Nig	Nilgans
Rsc	Rohrschwirl
Sm	Schwanzmeise
Swk	Schwarzkehlchen
T	Teichrohrsänger
Wg	Wintergoldhähnchen
Wk	Wachtelkönig
Ws	Weißstorch

Sonstiges

⬡ Untersuchungsgebiet

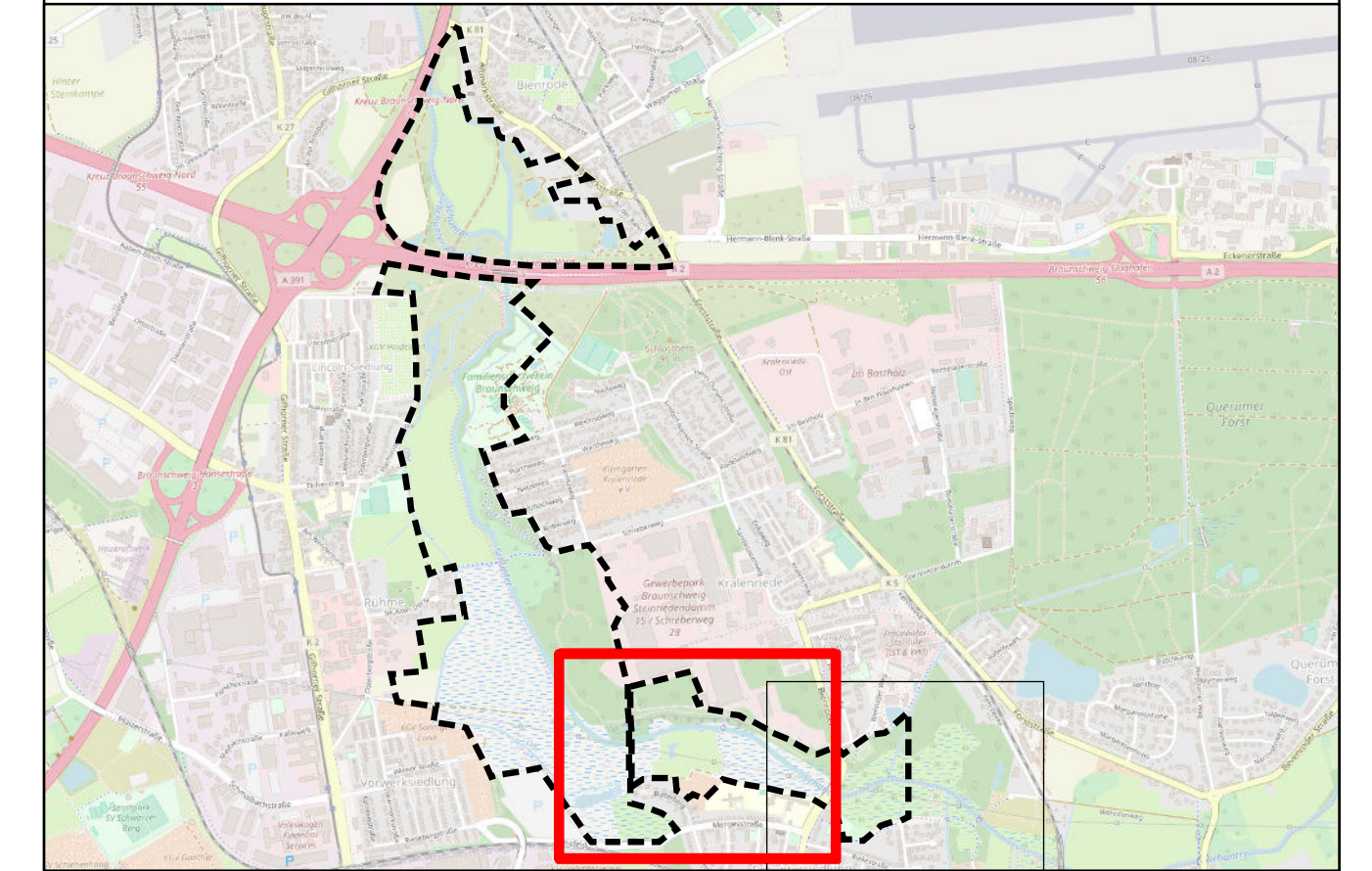

Auftraggeber: WVMO
Wasserverband Mittlere Oker
Taubenstraße 7
38106 Braunschweig



Projekt: Renaturierung Schunter-Butterberg

Planinhalt: Brutvögel - Bereich C

Planverfasser: Planungs-Gemeinschaft GbR LaReG Landschaftsplanung Rekultivierung Grünplanung Dipl.-Ing. Ruth Peschk-Hawtree Landschaftsarchitektin Helmstedter Straße 55A Telefon 0531-707156-00 Internet www.lareg.de	Datum:	Name:
	Bearbeitet: Feb. 2019	Ve
Prof. Dr. Gunnar Rehfeldt Dipl. Biologe 38126 Braunschweig Telefax 0531-707156-15 E-Mail info@lareg.de	Gezeichnet: Feb. 2019	Ni
	Geprüft: Feb. 2019	Reh
Projekt-Nr.: 1327	Maßstab: 1:2.500	Plan-Nr.: 3C Seite 1/2

Blattgröße: 29,7 cm x 78 cm

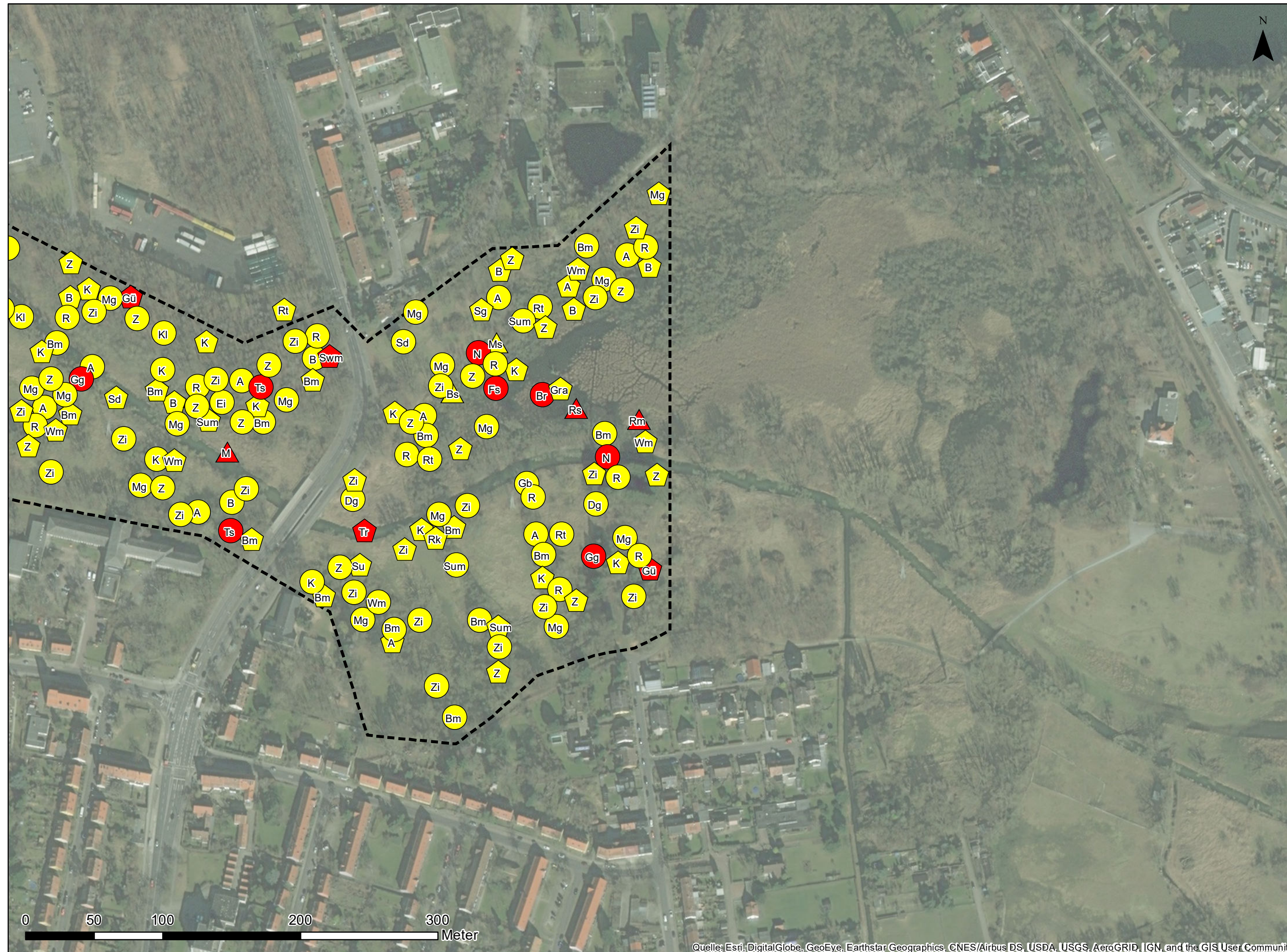

Brutvögel

Status

RL	HA	
■	■	Brutnachweis
●	●	Brutverdacht
⬠	⬠	Brutzeitfeststellung
⬡	⬡	Rastvogel
▲	▲	Nahrungsgast

RL = Rote Liste Arten/streng geschützte Arten
 HA = häufige Arten

Kürzel

A	Amsel
B	Buchfink
Bm	Blaumeise
Br	Blässhuhn
Bs	Buntspecht
Dg	Dorngrasmücke
Drs	Drosselrohrsänger
Ei	Eichelhäher
F	Fitis
Gb	Gartenbaumläufer
Fs	Feldschwirl
Gg	Gartengrasmücke
Gra	Graugans
Gs	Grauschnäpper
Gü	Grünspecht
H	Haussperling
K	Kohlmeise
Kl	Kleiber
M	Mehlschwalbe
Mb	Mäusebussard
Mg	Mönchgrasmücke
Ms	Mauersegler
N	Nachtigall
R	Rotkehlchen
Rk	Rabenkrähe
Rm	Rotmilan
Ro	Rohrhammer

Kürzel

Row	Rohrweihe
Rs	Rauchschwalbe
Rt	Ringeltaube
S	Star
Sd	Singdrossel
Sg	Sommerschnäpper
Sti	Stieglitz
Sr	Schilfrohrsänger
Sto	Stockente
Su	Sumpfrohrsänger
Sum	Sumpfmöwe
Swm	Schwanzmilan
Tr	Teichhuhn
Ts	Trauerschnäpper
Tt	Türkentaube
Wb	Waldbaumläufer
Wm	Weidenmeise
Z	Zaunkönig
Zi	Zilpzalp
Nig	Nilgans
Rsc	Rohrschwirl
Sm	Schwanzmeise
Swk	Schwarzkehlchen
T	Teichrohrsänger
Wg	Wintergoldhähnchen
Wk	Wachtelkönig
Ws	Weißstorch

Sonstiges

⬡ Untersuchungsgebiet

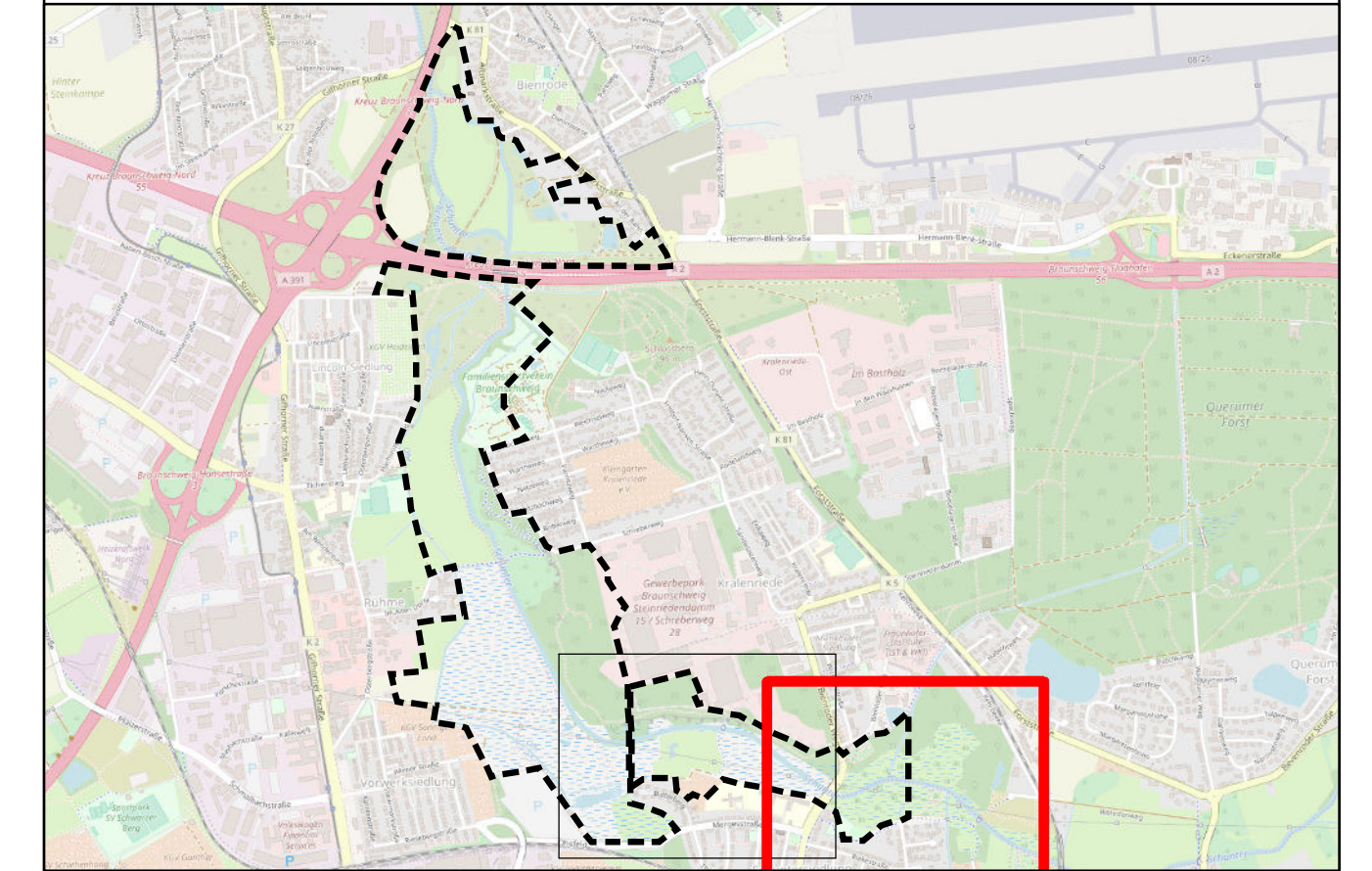

Auftraggeber: WVMO
 Wasserverband Mittlere Oker
 Taubenstraße 7
 38106 Braunschweig



Projekt: Renaturierung Schunter-Butterberg

Planinhalt: Brutvögel - Bereich C

Planverfasser: Planungs-Gemeinschaft GbR Dipl.-Ing. Ruth Pesch-Hawtree Landschaftsarchitektin Helmstedter Straße 55A Telefon 0531-707156-00 Internet www.lareg.de	LaReG Landschaftsplanung Rekultivierung Grünplanung Prof. Dr. Gunnar Rehfeldt Dipl. Biologe 38126 Braunschweig Telefax 0531-707156-15 E-Mail info@lareg.de	Datum:	Name:	
		Bearbeitet:	Feb. 2019	Ve
		Gezeichnet:	Feb. 2019	Ni
		Geprüft:	Feb. 2019	Reh
Projekt-Nr.: 1327	Maßstab: 1:2.500	Plan-Nr.: 3C Seite 2/2		