

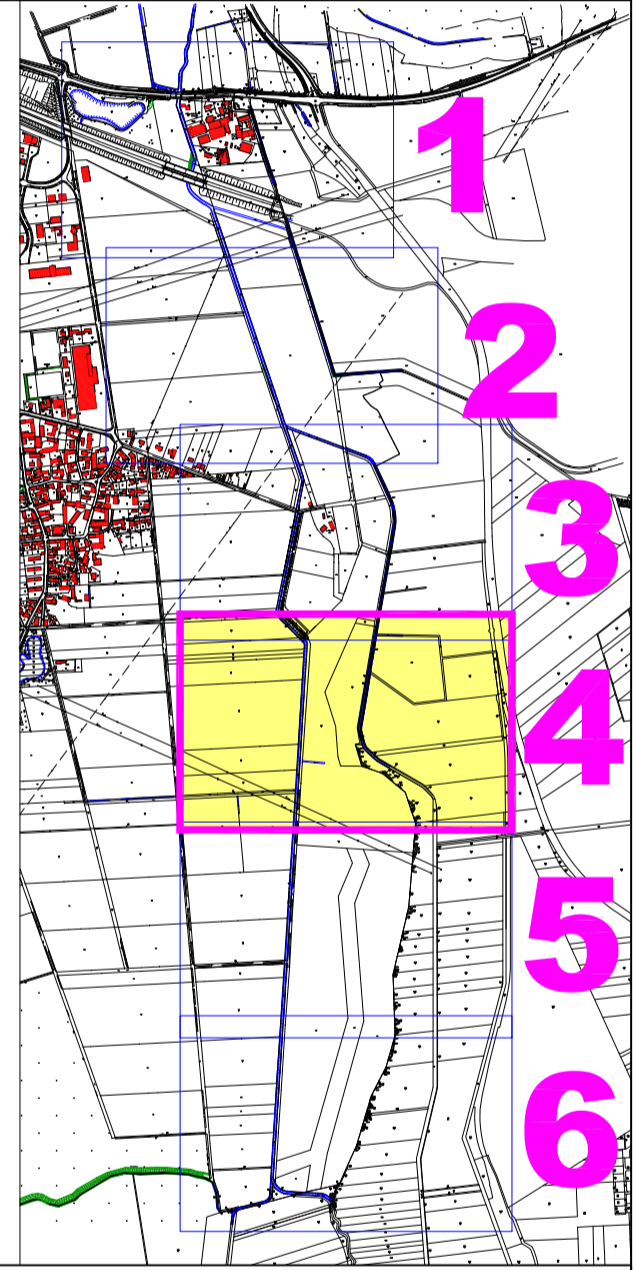



Legende

 Bearbeitungsgebiet



Nr.		Datum		Name		Änderungen bzw. Ergänzungen	
Bearbeitet im Auftrag des WVMO Dipl.-Ing. (FH) M. Lehmann Ingenieurbüro Lehmann Mittelgasse 1 38106 Edermünde fon: 05603-910840 fax: 05603-910841 0176-31413060 mail: m.lehmann@i-lehmann.de							
Stand: September 2014		Datum		Zeichen			
bearb. 09/14		leh		gez. 09/14		phl	
gepr. 09/14		leh					
 Datum 14.01.2015 Unterschrift		 Wasserverband Mittlere Oker Ausbaubund Braunschweig - Wolfenbüttel Taubenstraße 7 38106 Braunschweig 0531-383 540 22		Plan Nr. 2 Blatt Nr. 4 von 6 Blatt Ersatz für Ursprung			
Maßstab:		Renaturierung der WABE					
1:1.500		südlich der B1					
L 1:		Flurkartenauszug					
H 1:							