



Bundestagswahl 2021

Braunschweig

Ergebnisse der Bundestagswahl 2021

■ Braunschweig ■ Deutschland

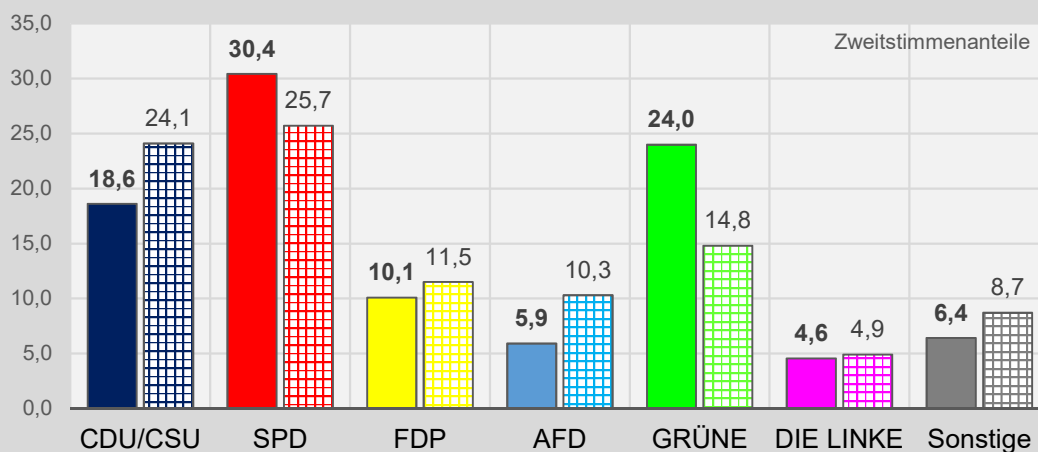

Gewinne und Verluste bei der Bundestagswahl 2021

■ Braunschweig ■ Deutschland

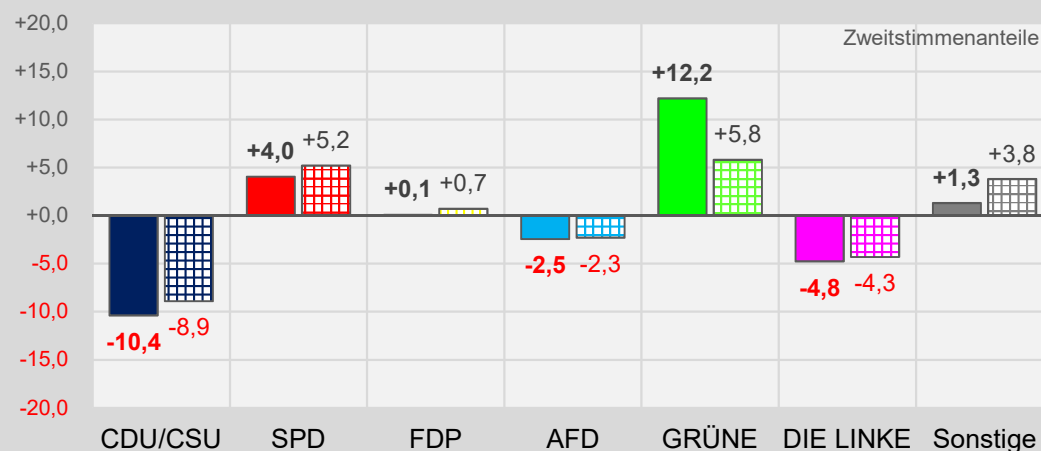

Herausgeber: Stadt Braunschweig
Der Oberbürgermeister
Referat Stadtentwicklung, Statistik, Vorhabenplanung 2022

Fachliche Leitung: Hermann Klein
Textbeiträge: Jörg Hohmeier, Hermann Klein

Datenanalyse/Grafiken/Karten: Arbeitsgruppe Statistik und Stadtforschung
Hubert Philipp, Juliane Meyer, Claudia-Fé Zimmermann, Günter Pätzold,
Simone Eberhardt, Annette Specht

Ergebnis-Tabellen: Stelle Wahlen - Norbert Buschbaum

Alle Rechte vorbehalten. Nachdruck, auch auszugsweise, nur mit Genehmigung des Herausgebers. Es ist insbesondere nicht gestattet, ohne ausdrückliche Genehmigung des Herausgebers diese Veröffentlichung oder Teile daraus für gewerbliche Zwecke zu übersetzen, zu vervielfältigen, auf Mikrofilm/-fiche zu verfilmen oder in elektronische Systeme einzuspeichern.

Die Bundestagswahl in Braunschweig am 26. September 2021

Inhaltsverzeichnis	Seite
Vorwort	4
Erläuterung der Ergebnisse der Bundestagswahl 2021 im Überblick	5
Übersichtsgrafiken (Grafikpool).....	15
Bundestagswahl 2021 – Analyseteil	31
Wahlergebnisse nach Hochburgen und Kellerbezirken der Parteien (Analysebezirke I)	59
Wahlergebnisse nach Ausprägung bestimmter Strukturmerkmale (Analysebezirke II)	65
Wahlergebnisse nach Stadtvierteln und Ortsteilen (Analysebezirke III).....	71
Wahlergebnisse in den Briefwahlbezirken (Analysebezirke IV).....	83
Parteienprofile der Bundestagswahl (Grafiken)	90
Stimmenanteile der Parteien in den Wahlbezirken nach Rangfolgen (Tabellen)	96
Stimmenanteile der Parteien sowie Wahlbeteiligung in den Wahlbezirken (Karten).....	103
Repräsentative Wahlstatistik (Tab. 1-2).....	144
Wählerwanderung	181
Ergebnisse der Bundestagswahl nach Gemeindewahlbereichen (Tab. 3).....	189
Ergebnisse der Bundestagswahl nach Stadtbezirken (Tab. 4).....	196
Einzelergebnisse der Bundestagswahl nach Wahlbezirken (Tab. 5)	200
Hauptübersicht – Die Braunschweiger Wahlergebnisse seit 1946 (Tab. 6)	229
Fundstellenverzeichnis der Braunschweiger Wahlergebnisse seit 1946.....	234
Wahlgrenzen, Wahlbezirke und Wahlforschung in Braunschweig (Karten)	235

Vorbemerkung:

Versuche, konsequent geschlechtsneutral oder in weiblicher und männlicher Form zu formulieren, führen in großen Teilen zur Unleserlichkeit des Textes. Sofern also nur von Bürgern oder Wählern die Rede ist, sind immer auch Bürgerinnen und Wählerinnen gemeint. Wir bitten hierfür um Ihr Verständnis.

Vorwort

Im Herbst 2019, zur Mitte der Legislaturperiode, war eines klar: Kanzlerin Angela Merkel würde nach 16 Jahren Amtszeit nicht erneut kandidieren und die SPD einte das klare Bestreben, 2021 den neuen Bundeskanzler zu stellen. Aufgrund der dann in der Welt und in Deutschland eintretenden Ereignisse, wie z.B. die Ausbreitung der COVID-19-Pandemie und die Hochwasserkatastrophe im Ahrtal (Eifel) im Frühjahr 2020 sowie Montagsdemonstrationen von Impfgegnern und die Demonstrationen der wirksamen Klimaschutzmaßnahmen einfordern den „Fridays for Future“-Bewegung, führten zu stark divergierenden Stimmungsbildern in der Bevölkerung. Der Ausgang der Bundestagswahl war ungewiss wie lange nicht.

Die 14 Tage nach der Kommunalwahl terminierte Bundestagswahl war nach Ausbreitung der COVID-19-Pandemie im März 2020 die zweite Wahl in Braunschweig, die unter Beachtung der Pandemiebedingungen und auf das Wesentliche reduzierter Vorsichtsmaßnahmen vorbereitet und durchgeführt werden musste. Aufgrund des Wechsels in der Kanzlerschaft und der zum Teil sehr kontroversen Diskussionen über die Schwerpunkte künftiger Bundespolitik wäre nach bisheriger Erfahrung eine höhere Wahlbeteiligung zu erwarten gewesen. Entsprechend dem Trend hoher Nichtwähleranteile haben in Braunschweig diesmal jedoch genau 25,0 % der Wahlberechtigten erneut nicht an der Bundestagswahl teilgenommen (2017: 23,1 %) – unwesentlich weniger als in Niedersachsen (25,3 %).

Unabhängig davon gab es pandemiebedingt eine außergewöhnlich hohe Nachfrage nach Briefwahlunterlagen. Mit nahezu 62.000 Briefwahlanträgen wurde der bei der Bundestagswahl 2017 erstmals erreichte Höchstwert von 46.000 nun um rund 16.000 zusätzliche Anträge übertroffen. Diesmal machten 42,2 % der Wählerinnen und Wähler von der Briefwahl Gebrauch (2017: 29,9 %). Ein derart hohes Antragsvolumen zu bewältigen ist für die Wahlorganisation für sich allein schon eine erhebliche Herausforderung. Das Ausmaß dessen, was hier geleistet wurde wird deutlich, wenn man die zeitlich versetzt durchgeführte Kommunalwahl mit rund 51.000 Briefwahlanträgen und die parallel zur Bundestagswahl abgewickelte Oberbürgermeister-Stichwahl mit über 52.000 Briefwahlanträgen – also insgesamt rund 165.000 binnen sechs Wochen zu verarbeitende Anträge – berücksichtigt.

Das Direktmandat des Bundestagswahlkreises Braunschweig wurde von Dr. Christos Pantazis, SPD, mit 36,7 % der Stimmen errungen. Er folgt damit auf Dr. Carola Reimann, SPD, die zuvor bereits fünfmal das Direktmandat erhalten hatte. Als weitere Braunschweiger Kandidaten zogen Carsten Müller (CDU; zum vierten Mal) und Anikó Merten (FDP; erstmals) über die Landesliste ihrer Parteien in den Bundestag ein, sodass Braunschweig in dieser Legislaturperiode nunmehr mit drei Kandidat:innen im Bundestag vertreten ist. Im vorliegenden Wahlbericht ist erstmals auch ein Kapitel mit Darstellungen der Wählerwanderungen enthalten (Zweitstimme), die mit Hilfe einer komplexen Aggregatdatenanalyse berechnet wurden.

Bei dieser Bundestagswahl und der gleichzeitig durchgeführten Oberbürgermeister-Stichwahl haben erneut insgesamt rund 2.500 ehrenamtliche Wahlhelferinnen und -helfer, von denen ein Großteil bereits zwei Wochen vorher bei den mit sehr hohem Zählaufwand verbundenen Kommunalwahlen im Einsatz waren, in insgesamt 256 Wahlvorständen zusammen rund 265.000 Stimmzettel und rund 400.000 Stimmen ausgezählt. Sie haben mit ihrem an den beiden dicht aufeinander folgenden Wahltagen gezeigten Engagement erneut unter Beweis gestellt, dass freiwillige Bürgerarbeit unverzichtbar ist und auch unter erschwerten Bedingungen Hervorragendes geleistet wird. Allen ehrenamtlichen Wahlhelferinnen und -helfern, ebenso wie allen übrigen an der Vorbereitung und Durchführung dieser Wahlen Beteiligten gebührt daher mein und unser aller Dank und Anerkennung.



Geiger
Erster Stadtrat und Kreiswahlleiter

Ergebnisse der Bundestagswahl 2021 im Überblick

Ergebnis Bundesrepublik Deutschland

Die Bundestagswahl am 26. September 2021 hat unter zwei wesentlichen Rahmenbedingungen stattgefunden, die in der Geschichte der Bundesrepublik Deutschland erstmalig eingetreten sind. Zum einen ist es ein Novum gewesen, dass - in diesem Fall - die amtierende Bundeskanzlerin nicht mehr als Spitzenkandidatin ihrer Partei (CDU) angetreten ist. Zum anderen hat die Corona-Pandemie die formelle Durchführung der Wahl spürbar belastet. Insbesondere haben die notwendigen Abstands- und Hygienebestimmungen sowie eine damit einhergehende gewisse Unsicherheit in der Bevölkerung die Beteiligung per Briefwahl in neue Dimensionen gehoben. Betrug die Briefwahlquote zur letzten Bundestagswahl 2017 noch 28,6 %, so ist sie anlässlich dieser Bundestagswahl auf 47,3 % hochgeschneit. Die Gesamtwahlbeteiligung liegt mit 76,6 % hingegen nur um +0,4 Prozentpunkte höher als zur letzten Bundestagswahl im Jahr 2017.

Mit 25,7 % der Zweitstimmen (+5,2 Prozentpunkte) ist die SPD als stärkste politische Kraft aus dieser Wahl hervorgegangen und übernimmt damit die bisherige Position der CDU, die bei Verlusten von -7,9 Prozentpunkten einen Zweitstimmenanteil von 18,9 % erreicht hat. Die GRÜNEN haben ihr Ergebnis aus 2017 um +5,8 Prozentpunkte auf 14,8 % steigern können und verweisen damit die FDP auf Rang 4 (11,5 %; +0,7 Prozentpunkte). Die AfD kommt auf 10,3 % der Stimmen (-2,3 Prozentpunkte). Relativ hohe Verluste muss DIE LINKE. registrieren (-4,3 Prozentpunkte) und erreicht 4,9 % der Zweitstimmen. Mit dem Gewinn von drei Direktmandaten ist die Partei - trotz des Verfehlens der Fünf-Prozent-Hürde - dennoch in Fraktionsstärke im neuen Bundestag vertreten. Als auf Bayern beschränkte Regionalpartei kommt die CSU auf 5,2 % der Zweitstimmen und bildet weiterhin mit der CDU eine Fraktionsgemeinschaft. Eine Besonderheit stellt der „Südschleswigsche Wählerverband (SSW)“ dar, der erstmals seit 1961 wieder für den Deutschen Bundestag kandidiert hat. Er hat als Partei den Rechtsstatus einer nationalen Minderheit („Partei der dänischen Minderheit im Landesteil Schleswig und der nationalen Friesen in Nordfriesland“). Infolgedessen findet die Fünf-Prozent-Hürde keine Anwendung. Mit einem Stimmenanteil von 0,1 % ist der SSW daher dennoch mit einem Abgeordneten im Deutschen Bundestag vertreten.

Im Vorfeld der Wahl ist abermals eine Wahlrechtsreform nicht zustande gekommen, welche die Größe des Bundestages beschränken und wieder näher an die gesetzliche Mindestgröße des Parlamentes führen sollte, die entsprechend des Bundeswahlgesetzes 598 Abgeordnete beträgt. Durch ein System aus sogenannten Überhang- und Ausgleichsmandaten umfasst der aktuell gewählte 20. Deutsche Bundestag hingegen 736 Parlamentarierinnen und Parlamentarier mit folgender Sitzverteilung:

SPD:	206 Sitze	(+53)
CDU:	152 Sitze	(-48)
GRÜNE:	118 Sitze	(+51)
FDP:	92 Sitze	(+12)
AfD:	83 Sitze	(-11)
CSU:	45 Sitze	(-1)
DIE LINKE:	39 Sitze	(-30)
SSW:	1 Sitz	(+1)

Nachdem sich die Fraktionen von SPD, GRÜNEN und FDP mit der Unterzeichnung eines Koalitionsvertrages am 07.12.2021 auf die Regierungsbildung verständigt haben, ist Olaf Scholz am 08.12.2021 zum neunten Bundeskanzler der Bundesrepublik Deutschland gewählt worden.

Ergebnis Land Niedersachsen

Niedersachsenweit haben 74,7 % der Wahlberechtigten aktiv ihr Stimmrecht ausgeübt. Das sind -1,7 Prozentpunkte weniger als zur letzten Bundestagswahl 2017. Damit liegt die Wahlbeteiligung unter dem Bundesergebnis (76,6 %) und in etwa auf der Beteiligungsquote von Braunschweig (75,0 %).

Mit 33,1 % der Zweitstimmen bei einem Gewinn von +5,7 Prozentpunkten ist die SPD stärkste politische Kraft auf Landesebene geworden. Die CDU hat mit -10,8 Prozentpunkten niedersachsenweit höhere Stimmenanteile verloren als auf Bundesebene (-7,9 Prozentpunkte) und erreicht 24,2 % der Zweitstimmen. Die GRÜNEN erreichen 16,1 % (+7,4 Prozentpunkte) und schneiden damit etwas besser ab als im Bund (14,8 %). Die FDP hat in Niedersachsen verglichen mit 2017 +1,2 Prozentpunkte hinzugewonnen und mit 11,5 % um einen Prozentpunkt besser abgeschlossen als bundesweit. Die AfD verliert in Niedersachsen weniger stark als im Bund (-1,7 Prozentpunkte zu -2,3 Prozentpunkte) und erzielt 7,4 % der Zweitstimmen. Deutliche Verluste von -3,7 Prozentpunkten verzeichnet DIE LINKE. Mit 3,3 % Stimmenanteil wird ihr Ergebnis aus dem Jahr 2017 damit mehr als halbiert. Unter den „Sonstigen“ Parteien treten die Tierschutzpartei (1,3 %) und die Basis (1,0 %) etwas hervor.

Ergebnis Stadt Braunschweig

Zur Bundestagswahl 2021 sind in Braunschweig 187.721 Personen wahlberechtigt gewesen. 140.807 Wahlberechtigte haben ihr Stimmrecht wahrgenommen, was einer Wahlbeteiligung von 75,0 % entspricht. Damit ist die Beteiligungsquote der letzten Bundestagswahl, die im Jahr 2017 76,9 % betrug, zwar nicht erreicht worden, allerdings liegt sie etwas höher als noch 2009 (73,7 %) und 2013 (74,2 %). Rund 47.000 wahlberechtigte Braunschweiger Bürger*innen sind der Abstimmung ferngeblieben.¹

Gegenüber der Bundestagswahl 2017 ist die Zahl der Wahlberechtigten um rd. 4.300 Personen gesunken. Dies geht einher mit einer weiteren Alterung der wahlberechtigten Bürgerschaft. So ist der Bevölkerungsanteil der 18- bis unter 35-Jährigen im Vergleich der letzten beiden Bundestagswahlen von 27,2 % auf 26,4 % gesunken, wohingegen der Anteil der über 60-Jährigen von 33,6 % auf 35,3 % gestiegen ist.

Im Vergleich zur Bundestagswahl 2017 ist der Anteil der Briefwählerschaft - getrieben durch die Corona-Pandemie - außerordentlich stark um 8,7 Prozentpunkte auf 31,7 % angestiegen. Dieses Maß liegt zwar deutlich unter dem auf Bundesebene. Aber bereits seit der Bundestagswahl 2009 ist in Braunschweig eine kontinuierlich steigende Inanspruchnahme dieser Wahlform festzustellen. Die Nutzungsgründe entkoppeln sich dabei offensichtlich immer stärker von der ursprünglichen Absicht, kranken, beruflich verhinderten oder urlaubsbedingt abwesenden Personen, die Teilnahme an der Wahl zu ermöglichen. Demgegenüber gewinnt die persönliche Zeitsouveränität der Wählerschaft immer größeres Gewicht. Dem damit zweifelsohne verbundenen positiven Effekt, die Wahlbeteiligung zu stärken, stehen enorme organisatorische, personelle und finanzielle Lasten der Kommunen gegenüber, denn die Aufwendungen für die Briefwahlorganisation können absehbar nicht durch eine Reduzierung der Zahl örtlicher Wahllokale kompensiert werden.

Gegenüber der Bundestagswahl 2017 mit acht Bewerber*innen sind zu dieser Wahl 15 Kandidatinnen und Kandidaten angetreten. Das Direktmandat im Wahlkreis 50 - Braunschweig - hat Dr. Christos Pantazis (SPD) mit 36,7 % der Erststimmen gewonnen. Carsten Müller (CDU) erreichte 22,4 % der Stimmen und ist über die Landesliste seiner Partei in den Deutschen Bundestag eingezogen. Ebenso über die Landesliste ist Anikó Merten für die FDP in

¹ Zum Einordnung: Diese Zahl entspricht etwa der Gesamtbevölkerung der beiden (alten) Stadtbezirke Westliches Ringgebiet und Innenstadt (rd. 49.000 Einwohner*innen) im Jahr 2020.

den Bundestag eingezogen (Erststimmenergebnis: 7 %). Das drittstärkste Erststimmenergebnis hat Margaux Erdmann mit 20,2 % erzielt, aber eine Entsendung in das Parlament über die Landesliste ihrer Partei verpasst.

Bei den Zweitstimmen hat sich das Kräfteverhältnis der Parteien in Braunschweig im Vergleich zur Bundestagswahl 2017 deutlich verändert. Mit einem Gewinn von +4,0 Prozentpunkten hat die SPD 30,4 % der Zweitstimmen erlangt und ist damit stärkste Partei in Braunschweig geworden. Die GRÜNEN sind mit einem Stimmenanteil von 24,0 % zweitstärkste Kraft geworden. Dahinter steht mit einem Gewinn von +12,2 Prozentpunkten eine Verdoppelung ihres Zweitstimmenanteils im Vergleich zur vorherigen Bundestagswahl. Die CDU hat mit Verlusten von -10,4 Prozentpunkten 18,6 % der Zweitstimmen für sich verbuchen können und muss sich damit mit dem dritten Rang in Braunschweig zufriedengeben. An vierter Position findet sich die FDP wieder, die mit 10,1 % der Stimmen ihr 2017er Ergebnis gehalten hat (+0,1 Prozentpunkte). Die AfD erreicht 5,9 % (-2,5 Prozentpunkte) und DIE LINKE. muss mit 4,6 % eine Halbierung ihres Ergebnisses aus 2017 registrieren (-4,8 Prozentpunkte). Die PARTEI erreicht 1,2 % (-0,7 Prozentpunkte) der Zweitstimmen. Aus den 14 „Sonstigen“ Parteien treten die Tierschutzpartei und dieBasis mit 1,1 % bzw. 1,0 % etwas hervor.

Gemessen an ihren jeweiligen bundesweiten Wahlergebnissen haben in Braunschweig die GRÜNEN (+9,2 Prozentpunkte) und die SPD (+4,7 Prozentpunkte) besser abgeschnitten. CDU, FDP und DIE LINKE. haben in etwa ihre bundesweiten Resultate auch in Braunschweig erzielen können. Die AfD hat vor Ort um -4,4 Prozentpunkte unter ihrem Bundesergebnis abgeschnitten.

Parteienanalyse² (Zweitstimme)

Im Mittelpunkt der folgenden Betrachtungen stehen die Ergebnisse der Parteien in den Braunschweiger Stadtbezirken, in ihren Hochburgen sowie ihr Abschneiden hinsichtlich einiger sozio-demografischer Merkmale wie z. B. der Wahlergebnisse in Stimmbezirken mit hohen Anteilen an Kinder und Jugendlichen, alten Menschen, mit hohen Männer- bzw. Frauenanteilen an der Bevölkerung oder auch mit hohen Anteilen migrantischer oder ausländischer Einwohnerinnen und Einwohner.

Wie schon in vorangegangenen Bundestagswahlen sind auch zu dieser Wahl wieder sog. Repräsentative Wahlbezirke festgelegt worden, in denen den Wählerinnen und Wählern Stimmzettel entsprechend ihres Geschlechts und der Zugehörigkeit zu einer von sechs Altersgruppen ausgehändigt wurden. Ein Rückschluss auf das individuelle Wahlverhalten ist dabei selbstverständlich ausgeschlossen und das verfassungsrechtlich garantierte Wahlgeheimnis bleibt unangetastet. Die ausgewählten Bezirke müssen mindestens 400 Wahlberechtigte umfassen und die Auswertungen erfolgen ausschließlich in aggregierter Form. In Abstimmung zwischen Landes- und Kreiswahlleitung sind sieben Allgemeine Wahlbezirke und drei Briefwahlbezirke als Repräsentative Wahlbezirke bestimmt worden.

Darüber hinaus arbeitet die Wahlforschung der Stadt Braunschweig mit einem Simulationsprogramm der Anwendergemeinschaft KOWAHL, das Wählerwanderungen zwischen Parteien berechnet.³ Die dargestellten Wählerwanderungen werden ausschließlich auf Basis mathematischer Modelle errechnet und nicht - wie z. B. bei den einschlägig bekannten Meinungsforschungsinstituten - durch direkte Wählernachbefragungen unmittelbar nach deren

² Es werden die sechs stärksten Parteien einbezogen. Wahlergebnisse weit unterhalb von 5 % Stimmenanteil entziehen sich weitestgehend einer aussagefähigen Detailanalyse. Die Gewinn-/Verlustrechnung (2021 zu 2017) auf Ebene der Stadtbezirke ist auf die z. T. neu gebildeten zwölf Stadtbezirke umgerechnet worden

³ Zur Arbeitsweise des Simulationsprogramms vgl. auch Christian Stein, Wählerwanderungsanalysen mit dem KOWAHL-Verfahren – Einordnung, Methodik und Umsetzung, in Stadtforschung und Statistik, 2/2018

Stimmabgabe. Die in den nachfolgenden Parteienprofilen aufgeführten Werte sind jeweils der Saldo aus Gewinnen und Verlusten gegenüber anderen Parteien.

Sozialdemokratische Partei Deutschlands

- Die Sozialdemokraten haben in allen zwölf Stadtbezirken gegenüber der Bundestagswahl 2017 Stimmenanteile gewonnen. Am höchsten ist der Zuwachs in Hondelage-Volkmarode mit +6,4 Prozentpunkten ausgefallen. In den Stadtbezirken Südwest, Lehndorf-Watenbüttel und Nördliche Schunter-/Okeraue hat die SPD jeweils +5,5 Prozentpunkte hinzugewonnen. Gemessen an ihrem gesamtstädtischen Ergebnis von 30,4 % hat die SPD ihr bestes Stadtbezirksergebnis in der Weststadt erreicht (38,6 %). Auch in den Stadtbezirken Südwest (34,5 %), Braunschweig-Süd (34,1 %) und Nördliche Schunter-/Okeraue (34,0 %) haben die Sozialdemokraten überdurchschnittlich gut abgeschnitten. Weniger stark konnten sie im Östlichen Ringgebiet und im Stadtbezirk Mitte durchdringen (25,7 % bzw. 25,8 %).
- Die SPD hat 59,0 % ihrer Stimmen an der Wahlurne gewonnen und 41,0 % aus der Briefwahl.
- In ihren eigenen Hochburgen hat die SPD 36,7 % der Zweitstimmen gewonnen. Allerdings ist der Stimmenzuwachs dort mit +2,0 Prozentpunkten nur unterdurchschnittlich zum Gesamtergebnis (+4,0 Prozentpunkte) ausgefallen. Deutlich höhere Gewinne können die Sozialdemokraten in den Hochburgen von CDU (+6,1 Prozentpunkte), AfD (+4,6 Prozentpunkte) sowie GRÜNE und FDP (jeweils +4,5 Prozentpunkte) erzielen.
- In den Analysebezirken nach den einleitend skizzierten sozio-demografischen Merkmalen haben die Sozialdemokraten relativ konsistent abgeschnitten. Lediglich in Wahlbezirken mit einem hohen Anteil älterer Wählerschaft über 65 Jahre hat die Partei mit einem Gewinn von +5,9 Prozentpunkten ein überdurchschnittlich gutes Resultat erzielt. Weniger gut ist die SPD hingegen in Wahlbezirken mit hohen Männeranteilen durchgedrungen. Zwar konnte die Partei auch dort ihr Ergebnis der Bundestagswahl 2017 verbessern, mit +2,6 Prozentpunkten jedoch nicht übermäßig stark. Gleiches gilt auch für Wahlbezirke mit hohen Bevölkerungsanteilen an Deutsch-Migranten (z. B. Spätaussiedler, Doppelstaatler). Dort ist der Stimmengewinn ebenfalls nur unterdurchschnittlich ausgefallen (+2,7 Prozentpunkte).
- Die SPD generiert ihre Stimmen vor allem aus der älteren Wählerschaft. So hat sie unter den 60- bis 69-Jährigen 44,6 % und in der Altersgruppe 70plus 43,0 % der Zweitstimmen erreicht. Bei den 18- bis 24-Jährigen kommt die Partei hingegen nur auf 18,3 %. Im Vergleich sind die Stimmenanteile von Frauen und Männern in den jeweiligen Altersgruppen für die SPD relativ einheitlich. Insgesamt sind die Sozialdemokraten aber in leicht höherem Maße von Frauen als von Männern gewählt worden. Im Vergleich zur Bundestagswahl 2017 hat die SPD bei den Erst- und Jungwähler*innen Stimmen verloren (18- bis 24-Jährige: -3,2 Prozentpunkte). Die stärksten Gewinne hat sie unter den 60- bis 69-Jährigen mit +9,7 Prozentpunkten erlangt.
- In der Wählerwanderungsbilanz hat die SPD im Saldo rd. 3.700 Stimmen gegenüber der Wahl 2017 gewonnen. Dabei hat sie vor allem vormalige Wählerinnen und Wähler der CDU für sich einnehmen können (rd. +5.000). Ebenso ist es den Sozialdemokraten gelungen, Stimmen aus AfD (rd. +900), LINKE. (rd. +560) und FDP (rd. +330) zu sich herüber zu ziehen. An Bündnis90/DieGrünen haben die Sozialdemokraten hingegen rd. 360 Wähler*innen verloren. Und rd. 2.800 Wählerinnen und Wähler, die noch 2017 der SPD ihre

Stimmen gegeben hatten, sind der Bundestagswahl 2021 völlig ferngeblieben und in das Lager der Nichtwähler*innen gewechselt.

Bündnis90/DieGrünen

- Die GRÜNEN haben in allen Stadtbezirken ihr Wahlergebnis aus dem Jahr 2017 verbessern können. Die höchsten Gewinne registriert die Partei in den drei Stadtbezirken Östliches Ringgebiet (+18,1 Prozentpunkte), Mitte und Nordstadt-Schunteraue (jeweils +15,3 Prozentpunkte). Im Stadtbezirk Östliches Ringgebiet haben Bündnis90/DieGrünen mit 37,7 % der Zweitstimmen ihr mit weitem Abstand bestes Resultat eingefahren und liegen damit dort um +13,7 Prozentpunkte über ihrem gesamtstädtischen Ergebnis. Auch in den Stadtbezirken Mitte (29,0 %), Westliches Ringgebiet (28,5 %) und Nordstadt-Schunteraue (28,4 %) hat die Partei überdurchschnittlich gut abgeschnitten. In der Weststadt hingegen konnten die Bündnisgrünen lediglich 9,9 % der Wählerinnen und Wähler überzeugen. Auch in den Stadtbezirken Südwest (13,8 %) und Nördliche Schunter-/Okeraue (15,9 %) liegen sie deutlich unter ihrem Gesamtergebnis.
- Die GRÜNEN haben von den in dieser Analyse betrachteten sechs stärksten Parteien den höchsten Anteil an Briefwahlstimmen generiert (47,7 %). Dementsprechend hat die Wahlurne zu 52,3 % zum Gesamtergebnis der Partei beigetragen.
- In ihren eigenen Hochburgen haben die GRÜNEN 15,4 Prozentpunkte hinzugewonnen und erreichen dort 37,1 % der Zweitstimmen. Damit sind sie die Partei, die ihre „Stammwählerschaft“ in besonderem Maße mobilisieren konnte. In den Hochburgen der PIRATEN konnten die GRÜNEN mit 31,9 % der Stimmen ebenfalls deutliche Stimmengewinne erzielen (+16,5 Prozentpunkte). Ein eher schwaches Ergebnis steht für die Partei in den SPD-Hochburgen zu Buche. Dort erreicht sie mit 12 % der Stimmen lediglich die Hälfte ihres stadtweiten Resultats, konnten aber auch dort um +6,2 Prozentpunkte zulegen.
- In Wahlbezirken mit einem hohen Anteil an Kindern und Jugendlichen unter 15 Jahren liegen die GRÜNEN mit 16,3 % der Zweitstimmen deutlich unter ihrem Gesamtergebnis (24,0 %). Gleiches gilt auch in Stimmbezirken mit hohen Anteilen älterer Bevölkerungsschichten über 65 Lebensjahre, in denen die Partei 14,7 % der Zweitstimmen an sich binden konnte. Aber auch in diesem schwächeren Wahlumfeld haben die Bündnisgrünen Stimmengewinne erzielt (+7,8 Prozentpunkte bzw. +6,5 Prozentpunkte). In Wahlbezirken mit einem hohen Männeranteil an der Wohnbevölkerung haben die GRÜNEN besser abgeschnitten als dort, wo viele Frauen leben (25,0 % / +13,7 Prozentpunkte zu 16,9 % / +8,7 Prozentpunkte). Relativ schwache Ergebnisse erzielen Bündnis90/DieGrünen auch in Wohngebieten mit einem hohen Anteil an Migrant*innen (10,1 %).
- Das Wahlergebnis der GRÜNEN wird nach wie vor von den jungen und mittleren Altersschichten der Wählenden getragen. So hat die Partei bei den Erst- und Jungwählerinnen und -wählern (bis unter 25-Jährige) und den 25- bis unter 35-Jährigen ihre stärksten Resultate erzielt (36,6 % und 36,1 %). Aber auch die Wählerschaft der GRÜNEN wird älter: Unter den 35- bis 44-Jährigen hat die Partei mit 31,8 % vergleichbar gut abgeschnitten. Chancenlos sind die GRÜNEN nach wie vor bei den alten Wählerinnen und Wählern über 70 Lebensjahre. Dort haben sie 7,9 % Stimmenanteil erreicht, konnten aber auch unter dieser Klientel einen kleinen Stimmengewinn von +4,4 Prozentpunkten generieren. In den drei Altersgruppen zwischen 18 und 45 Jahren kann die Partei hingegen Stimmengewinne von +18,7 Prozentpunkten bis +23,1 Prozentpunkten für sich verbuchen. Die Grünen werden - bis auf die hochaltrigen Wählenden jenseits der 70 Lebensjahre – in allen anderen Altersschichten in stärkerem Maße von Frauen als von Männern gewählt. Den höchsten

Stimmenanteil erreichen die GRÜNEN unter den 25- bis 34-jährigen Frauen mit 40,9 % der Zweitstimmen.

- Bündnis90/DieGrünen haben im Saldo rd. 16.100 Stimmen im Vergleich zur letzten Bundestagswahl dazugewonnen. Rund 5.300 Stimmen sind von vormaligen CDU-Wählenden zu den GRÜNEN gewandert. Besonders bemerkenswert ist, dass die GRÜNEN auch rd. 5.200 Personen, die 2017 nicht zur Wahl gegangen waren, diesmal an die Wahlurnen zurückgeholt und auf ihre Seite gezogen haben. Auch von der LINKEN und der FDP haben die GRÜNEN nennenswerte Wähler*innenstimmen an sich binden können (rd. 2.500 bzw. rd. 2.200 Stimmen).

Christlich Demokratische Union Deutschlands

- Die CDU hat ihr stärkstes Wahlergebnis im Stadtbezirk Hondelage-Volkmarode zu verzeichnen. Dort erreicht die Partei 25,9 % und liegt damit +7,3 Prozentpunkte über ihrem stadtweiten Resultat. Auch in den Bezirken Südwest (24,8 %), Nördliche Schunter-/Oker-
aue (22,8 %) und Lehndorf-Watenbüttel (22,5 %) konnte sie - gemessen an ihrem Gesamtergebnis von 18,6 % - gute Ergebnisse erlangen. Im Westlichen und Östlichen Ringgebiet hat die CDU hingegen nur 13,1 % bzw. 12,5 % der Zweitstimmen gewonnen. Insgesamt hat die CDU in allen zwölf Stadtbezirken Stimmen eingebüßt - darunter die höchsten Verluste im Östlichen Ringgebiet (-12,9 Prozentpunkte) und im Stadtbezirk Mitte (-11,2 Prozentpunkte).
- Traditionell birgt die Briefwahl immer ein starkes Wähler*innenreservoir für die CDU. So hat die Partei auch zu dieser Bundestagswahl 44,4 % ihrer Stimmen aus der Briefwahl erzielt, liegt damit aber durchaus überraschend hinter den GRÜNEN (47,7 %). 55,6 % der CDU-Stimmen resultieren aus den Wahlurnen.
- In ihren eigenen Hochburgen haben die Christdemokraten ihre Wählerschaft nicht mobilisieren können, verloren -8,8 Prozentpunkte und kommen dort nur noch auf 27,4 % der gültigen Zweitstimmen. Sehr hohe Verluste muss die Partei auch in den Hochburgen der GRÜNEN (-10,9 Prozentpunkte) und der PIRATEN (-11,7 Prozentpunkte) verzeichnen. In den Hochburgen der FDP und der AfD verliert sie -9,3 bzw. -7,6 Prozentpunkte.
- Bei Betrachtung der sozio-demografischen Analysemerkmale fällt auf, dass die CDU in Wahlbezirken mit einem hohen Männeranteil an der Wohnbevölkerung deutlich schlechter abschneidet als dort, wo viele Frauen leben (12,9 % zu 19,8 %). Auch holt die Partei mehr Stimmen in Wahlbezirken mit einem geringen Anteil an Ausländer*innen bzw. Menschen mit Migrationshistorie (jeweils 24,9 %). Und nach wie vor erzielen die Christdemokrat*innen ihre besseren Ergebnisse dort, wo viele ältere Menschen (> 65 Jahre) leben. Anlässlich dieser Wahl haben sie in jenen Analysebezirken 23,9 % der Wählerschaft von sich überzeugen können.
- Betrachtet man das Wahlergebnis der CDU nach Alter und Geschlecht der Wählerschaft, dann hat die Partei in allen Altersschichten an Zustimmung verloren. Besonders eklatant ist dies unter der jungen Wählerschaft und bei den Frauen ausgefallen. Bei den Erst- und Jungwähler*innen bis 24 Jahre verliert die CDU -16,7 Prozentpunkte und fällt auf 4,6 % Stimmenanteil zurück. Auch mittleren Altersgruppen, die wesentlich durch Familiengründung und -erweiterung charakterisiert sind, hat die CDU jeweils rd. -13 Prozentpunkte verloren. Im Wahlverhalten der Frauen fällt auf, dass die Partei selbst bei den hochaltrigen

Wählerinnen über 70 Jahre nicht unwesentlich verloren hat (-8,1 Prozentpunkte) - eine Tendenz, die sich in dieser Altersgruppe in den letzten drei Bundestagswahlen verstetigt hat (BTW 2013: 51,4 %; BTW 2017: 44,6 %; BTW 2021: 36,5 %).

- In der Wählerwanderungsbilanz hat die CDU im Saldo rd. 16.600 Stimmen an andere Parteien abgegeben. So haben die Christdemokraten rd. 5.000 Stimmen an die SPD und rd. 5.300 Stimmen an die GRÜNEN verloren. Etwa 5.600 vormalige CDU-Wähler*innen konnte die Partei nicht mehr erreichen, weil sie überhaupt nicht mehr an der Wahl teilgenommen haben. Lediglich von der AfD hat die CDU knapp 150 Wählende zurückgewinnen können.

Freie Demokratische Partei

- Die FDP hat in den meisten Stadtbezirken relativ konsistente Resultate um ihr gesamtstädtisches Ergebnis herum (10,1 %) eingefahren. So hat sie in der Spitze 11,5 % im Stadtbezirk Mitte erzielt. Ihr schwächstes Ergebnis realisieren die Freien Demokraten in der Weststadt (7,3 %). In sieben der zwölf Stadtbezirke konnte die Partei ihr Ergebnis der letzten Bundestagswahl 2017 leicht verbessern. Der höchste Stimmenzuwachs ist im Stadtbezirk Südwest zu konstatieren (+1,6 Prozentpunkte). Den höchsten Verlust muss die FDP in Hondelage-Volkmarode hinnehmen (-1,7 Prozentpunkte).
- Die Wählerschaft der FDP hat die Partei zu 42,6 % über die Briefwahl unterstützt und zu 57,4 % über die Wahl vor Ort in den Wahllokalen.
- Durchaus erstaunlich ist, dass die Freien Demokraten in ihren eigenen Hochburgen minimale Verluste zu verzeichnen haben (-0,1 Prozentpunkte). Gleichwohl schließen sie dort mit 13,6 % der Zweitstimmen um +3,5 Prozentpunkte besser als in ihrem Gesamtergebnis (10,1 %) ab. Während die FDP auch in den CDU-Hochburgen nicht reüssieren konnte (- 0,7 Prozentpunkte), gewann sie in den Hochburgen der SPD +2,1 Prozentpunkte hinzu. Vergleichbare Gewinne hat die Partei auch in den AfD-Hochburgen errungen (+1,9 Prozentpunkte).
- Über die sozio-demografischen Analysemerkmale hinweg zeigt das Wahlergebnis der FDP keine übermäßig positiven oder negativen Ausschläge im Vergleich zum Gesamtergebnis (10,1 %). Lediglich in Wahlbezirken mit einem hohen Anteil von Migrant*innen an der Wohnbevölkerung schneidet die Partei spürbar unterdurchschnittlich ab (7,1 %).
- In der Repräsentativen Wahlstatistik zeigt sich das klassische Bild, dass die FDP sehr hohe Stimmenanteile bei jungen Männern generiert. In der Altersgruppe der 18- bis 24-Jährigen haben 22,7 % der Männer (+5,8 Prozentpunkte) für die Freien Demokraten gestimmt. Unter den 25- bis 34-Jährigen noch 16,7 %. Erst in den folgenden Altersgruppen ist das Wahlverhalten von Männern und Frauen zugunsten der FDP etwa gleichverteilt. Allerdings hat die FDP bei den über 60-Jährigen etwas an Zustimmung eingebüßt (rd. -3 Prozentpunkte), was insbesondere aus spürbaren Stimmenverlusten in der Wählergruppe der 60- bis 70-jährigen Frauen (-5,1 Prozentpunkte) resultiert.
- Die Wählerwanderungsbilanz der Freien Demokraten ist im Saldo leicht negativ (rd. -650 Stimmen). So hat die Partei vor allem an die GRÜNEN und die Sozialdemokraten Wähler*innen verloren (rd. -2.200 bzw. rd. -300). Zu sich herüberziehen konnte die FDP etwa 560 vormalige AfD-Wähler*innen und rd.350 Wählerinnen und Wähler von der LINKEN. Auch ist es der FDP gelungen, etwa 500 Menschen aus der Nichtwählergruppe zu reaktivieren und an sich zu binden.

Alternative für Deutschland

- Die AfD hat in allen Stadtbezirken gegenüber der letzten Bundestagswahl an Zustimmung eingebüßt (von -0,4 Prozentpunkte in der Weststadt bis -3,3 Prozentpunkte in Nordstadt-Schunteraue). Ihr mit Abstand bestes Stadtbezirksergebnis hat die Partei in der Weststadt mit 13,4 % erzielt. Auch in den Stadtbezirken Südwest (8,2 %) und Nördliche Schunter-/Okeraue (7,5 %) liegt sie spürbar über ihrem gesamtstädtischen Resultat (5,9 %). Chancenlos ist die AfD hingegen im Östlichen Ringgebiet gewesen (2,8 %).
- Die AfD-Wählerschaft bevorzugt die Wahl in den Wahllokalen wie keine anderen Parteigänger. So hat die Partei aus der Urnenwahl fast dreiviertel ihrer Stimmen erhalten (74,6 %) und lediglich 25,4 % über die Briefwahl.
- In ihren eigenen Hochburgen hat die AfD bei Verlusten von -1,6 Prozentpunkten 11,9 % der gültigen Zweitstimmen erreicht. Noch besser abgeschnitten hat die Partei in den Hochburgen der SPD mit einem Stimmenanteil von 13,8 %. Auch in den Hochburgen der LINKEN liegt die AfD mit 7,3 % noch nennenswert über ihrem Gesamtergebnis (5,9 %).
- Unter sozio-demografischem Analyseblickwinkel hat die AfD in Wahlbezirken mit einem hohen Anteil von Deutsch-Migrant*innen an der Wohnbevölkerung überdurchschnittlich viele Wählerinnen und Wähler an sich binden können (17,4 %). Gleiches gilt auch in Bezirken mit hohen Anteilen an Kindern und Jugendlichen unter 15 Jahren (12,3 %) sowie hohen Frauenanteilen (10,3 %). Stimmenverluste im Rahmen ihres gesamtstädtischen Ergebnisses (-2,5 Prozentpunkte) muss die Partei in Wahlbezirken mit einem hohen Männeranteil registrieren (-2,3 Prozentpunkte).
- In der Repräsentativen Wahlstatistik zeigt sich, dass die AfD - unabhängig vom Geschlecht - in allen Altersgruppen der Wählerschaft Stimmen verloren hat. Besonders hoch sind die Verluste in der Altersgruppe der 35- bis unter 45-Jährigen mit -7,7 Prozentpunkten ausgefallen, wobei vor allem die männlichen Wähler von der Partei Abstand genommen haben (-10,5 Prozentpunkte; Frauen: -4,6 Prozentpunkte).
- In der Bilanz der Wählerwanderung hat die AfD von keiner anderen Partei oder Gruppierung Stimmen gewinnen können und im Saldo insgesamt rd. 4.000 Stimmen abgegeben, davon rd. 1.400 Stimmen an die Nichtwähler*innen. Rd. 900 Stimmen hat die Partei an die SPD verloren, knapp genauso viele an die „Sonstigen“ Parteien (rd. 850). Etwas heraus sticht auch noch der Verlust in Richtung der FDP mit rd. 550 Stimmen.

DIE LINKE.

- DIE LINKE. hat in keinem Stadtbezirk ihr Wahlergebnis aus der Bundestagswahl 2017 halten können. Im Westlichen Ringgebiet erreicht die Partei zwar ihr deutlich bestes Stadtbezirksergebnis mit einem Stimmenanteil von 7,4 %, muss dort zugleich aber auch den zweithöchsten Verlust mit -5,6 Prozentpunkten registrieren. Höhere Verluste stehen nur noch im Östlichen Ringgebiet zu Buche (-6,1 Prozentpunkte). In den Stadtbezirken Mitte und Nordstadt-Schunteraue hat DIE LINKE. mit jeweils 5,9 % der Stimmen ihre zweitstärksten Ergebnisse eingefahren, muss aber auch dort spürbare Stimmeneinbußen akzeptieren (-5,4 Prozentpunkte bzw. -5,0 Prozentpunkte). In Hondelage-Volkmarode erreicht die Partei mit 2,3 % nur die Hälfte ihres gesamtstädtischen Ergebnisses (4,6 %).

- 60,2 % der Stimmen hat die Linkspartei aus der Urnenwahl bezogen und dementsprechend 39,8 % aus der Briefwahl.
- In ihren eigenen Hochburgen hat DIE LINKE. mit -6,4 Prozentpunkten überdurchschnittlich hohe Verluste zu beklagen, erreicht dort aber mit 9,6 % der Stimmen noch ein doppelt so hohes Resultat wie gesamtstädtisch. In den Hochburgen der GRÜNEN muss die Partei ebenfalls hohe Stimmeinbußen verkraften (-6,4 Prozentpunkte).
- Nennenswerte Stimmenverluste verzeichnet die Linkspartei in Wahlbezirken mit einem hohen Anteil an jungen Kindern unter 5 Jahren an der Wohnbevölkerung (-6,6 Prozentpunkte). Gleiches gilt auch in Wahlbezirken mit hohen Bewohneranteilen an Ausländer*innen bzw. Migrant*innen (-6,5 Prozentpunkte bzw. -6,4 Prozentpunkte). Keine Unterschiede verzeichnet DIE LINKE., ob in den Stimmbezirken hohe Frauen- oder Männeranteile an der Wohnbevölkerung bestehen. Hinsichtlich beider Analysemerkmale verliert die Partei jeweils -6,0 Prozentpunkte an Stimmen.
- Betrachtet man das Wahlergebnis der Linkspartei nach dem Alter der Wählerschaft, dann hat sie vor allem die 25- bis unter 35-Jährigen weniger erreicht als noch 2017 (-7,5 Prozentpunkte). Vergleichsweise gering sind die Verluste in der Altersgruppe 70plus mit -2,2 Prozentpunkten, in der DIE LINKE aber mit einem Gesamtstimmenanteil von aktuell 1,8 % - in 2017 noch 4,0 % - ohnehin keine Rolle spielt. In den mittleren Altersgruppen (35 bis 59 Jahre) und bei den „jungen Alten“ (60 bis 70 Jahre) hat die Partei - mit dem Lebensalter ansteigend - zwischen -5,4 und -6,7 Prozentpunkte verloren. DIE LINKE. hat bei beiden Geschlechtern ähnliche Stimmenverluste hinnehmen müssen (Frauen: -5,2 Prozentpunkte; Männer: -5,5 Prozentpunkte). Während sie bei den Männern unter den 25- bis 34-Jährigen die höchsten Einbußen zu verzeichnen hat (-7,4 Prozentpunkte), betrifft dies bei den Wählerinnen die 60- bis unter 70-Jährigen (-7,7 Prozentpunkte).
- In der Bilanz der Wählerwanderung hat DIE LINKE. rd. 7.300 Stimmen im Saldo verloren. Der größte Teil davon ist überhaupt nicht mehr zur Wahl gegangen (rd. 3.000 Personen). Etwa 2.500 Stimmen sind zu den GRÜNEN gewandert und rd. 1.400 Stimmen zu den „Sonstigen“ Parteien. Nennenswerte Gewinne im Saldo kann die Linkspartei lediglich aus DER PARTEI generieren (rd. 450 Stimmen).

Übersichtsgrafiken

Bundestagswahlen 2017/2021 in Braunschweig ERSTSTIMMEN - Ergebnisse

Stimmenanteil in Prozent

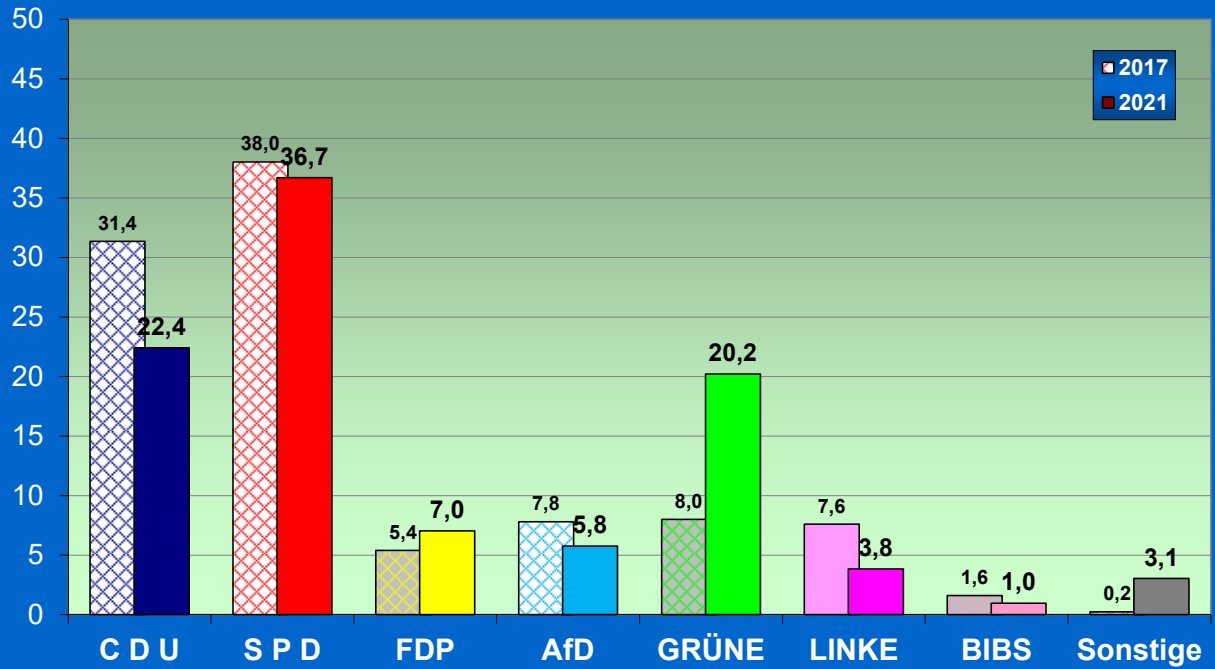

Bundestagswahlen 2017/2021 in Braunschweig Gewinne und Verluste - Erststimmen -

Prozentpunkte

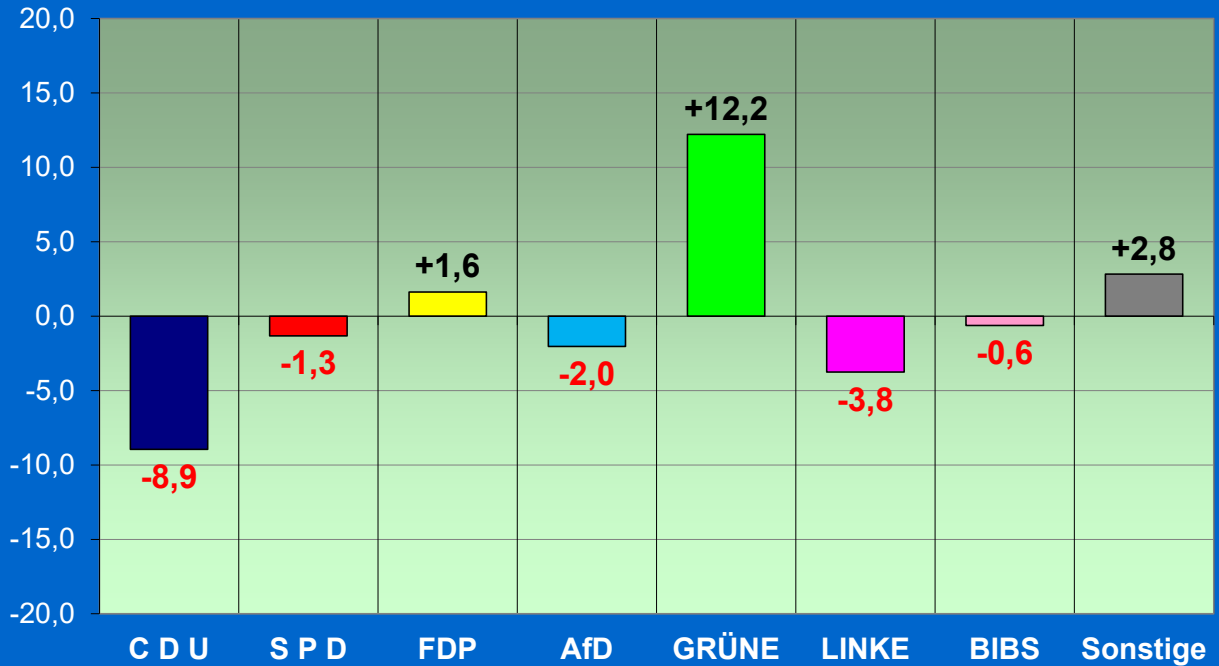

Bundestagswahlen 2017/2021 in Braunschweig ZWEITSTIMMEN - Ergebnisse

Stimmenanteil in Prozent

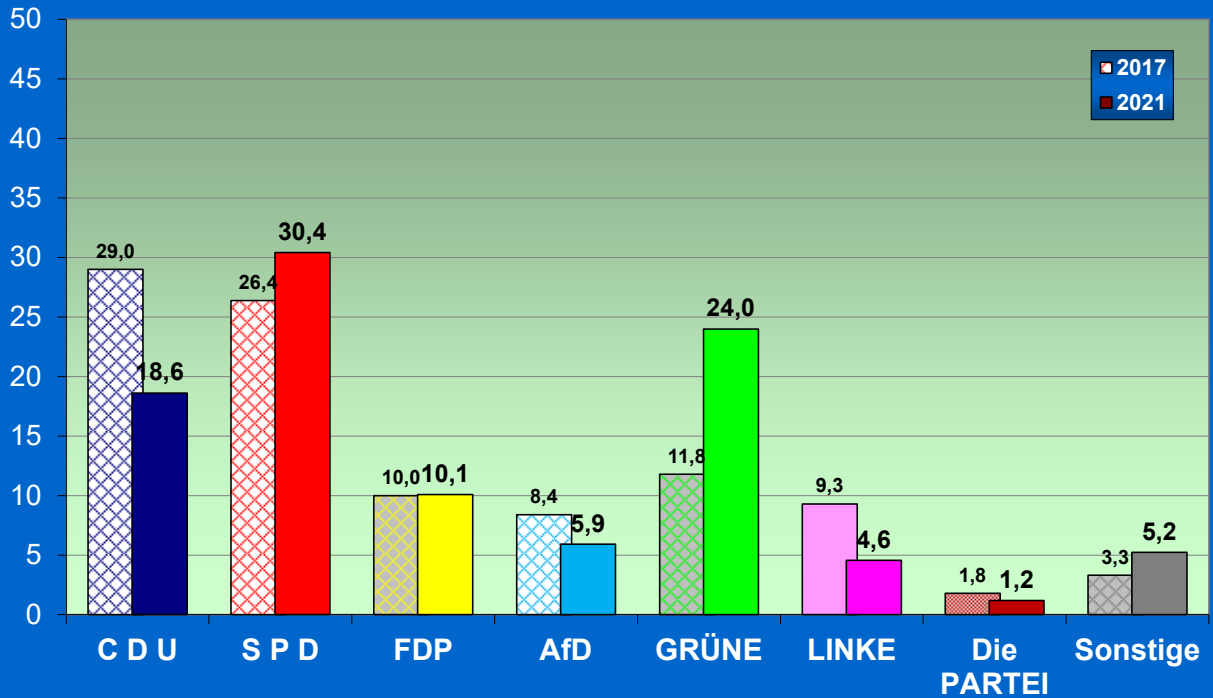

Bundestagswahlen 2017/2021 in Braunschweig Gewinne und Verluste - Zweitstimmen -

Prozentpunkte

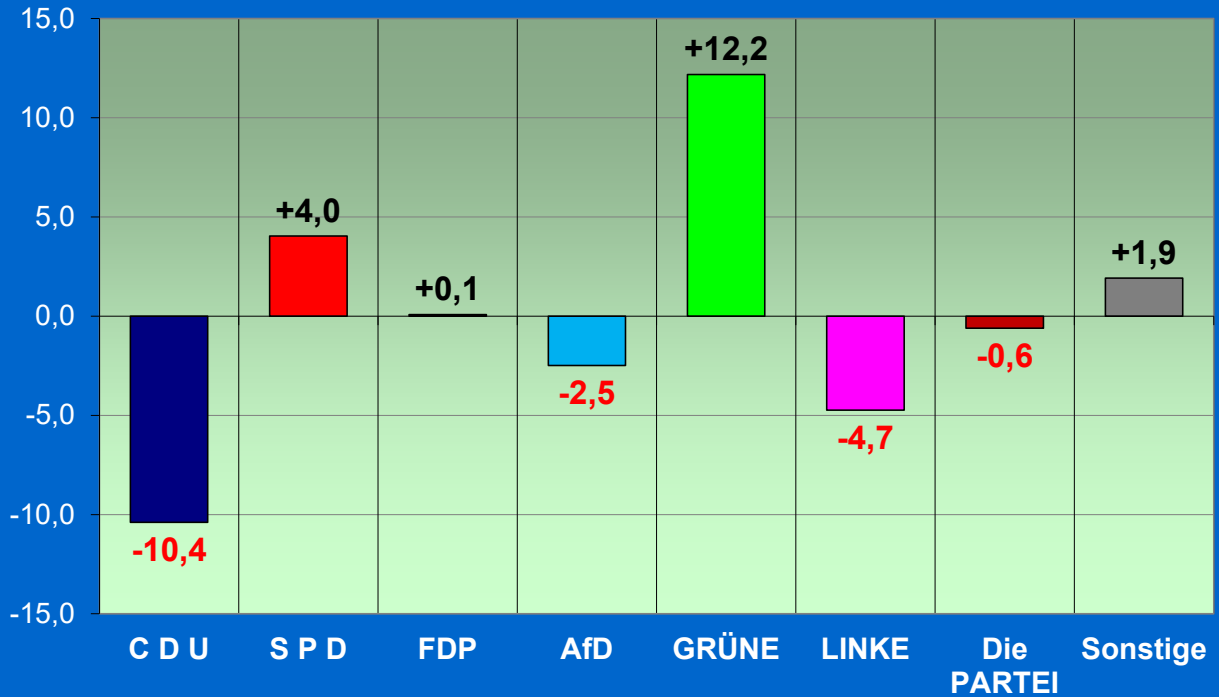

Ergebnisse der letzten Wahlen in Braunschweig

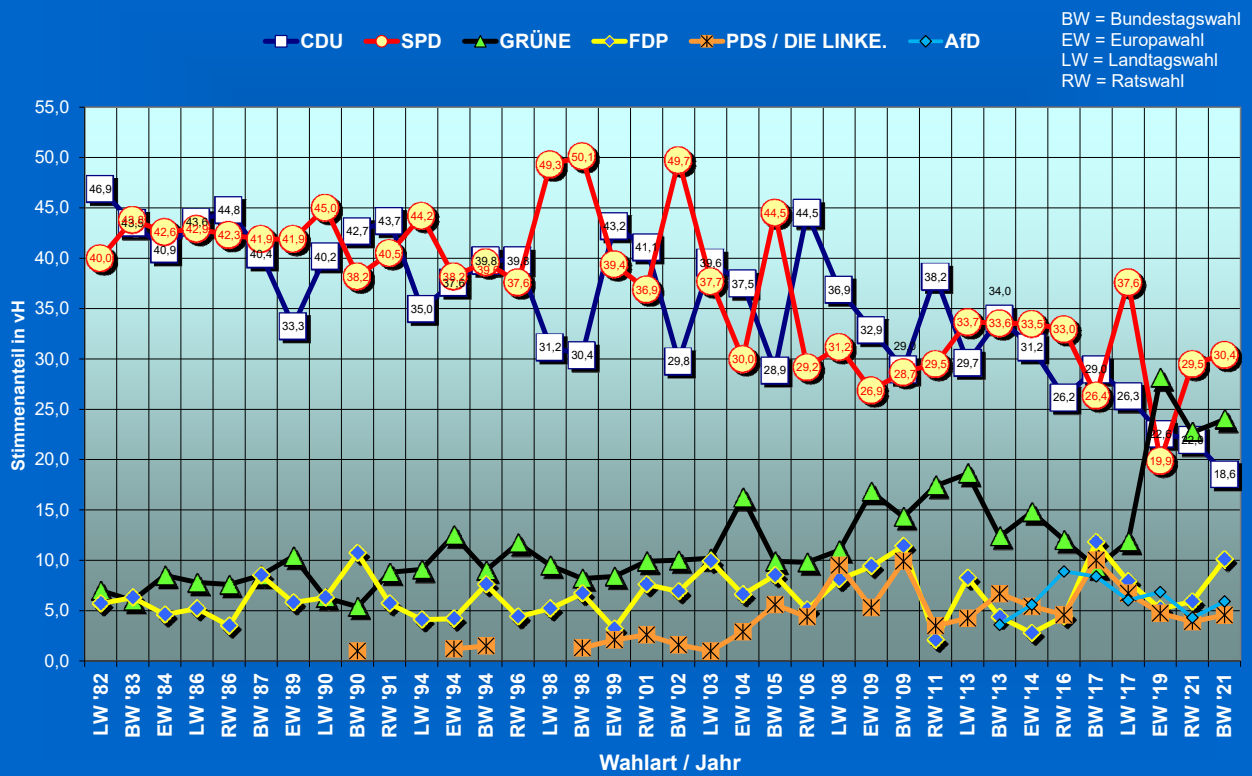

Braunschweiger Bundestagswahlergebnisse seit 1949

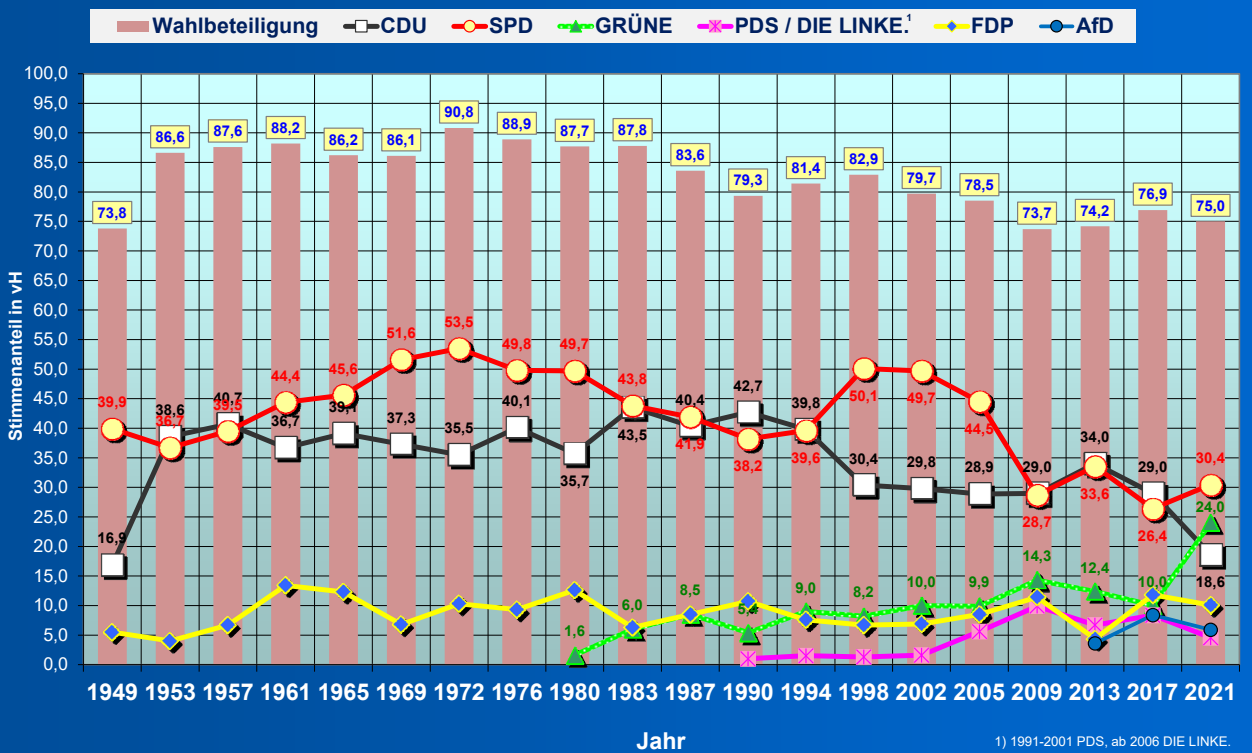

Bundestagswahlen in Braunschweig Parteienentwicklung seit 1949 (Zweitstimmen)

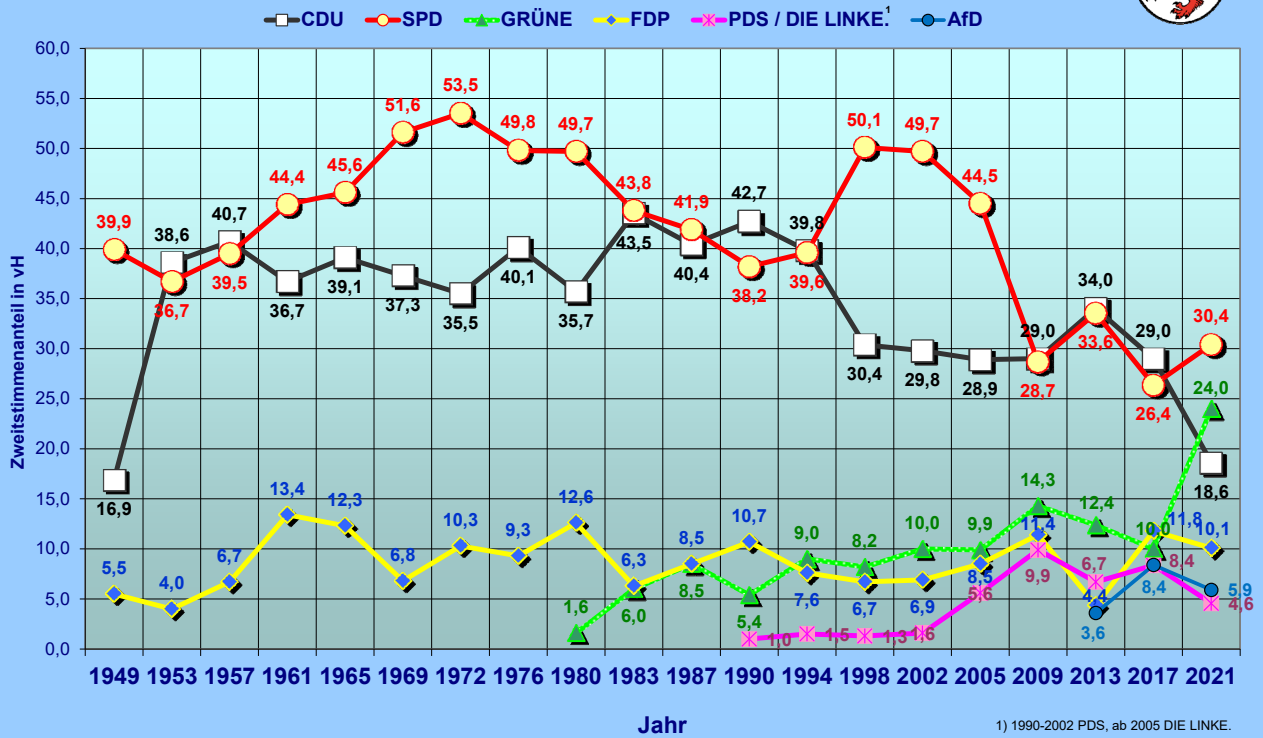

Bundestagswahlen in der Bundesrepublik Deutschland Parteienentwicklung seit 1949 (Zweitstimmen)

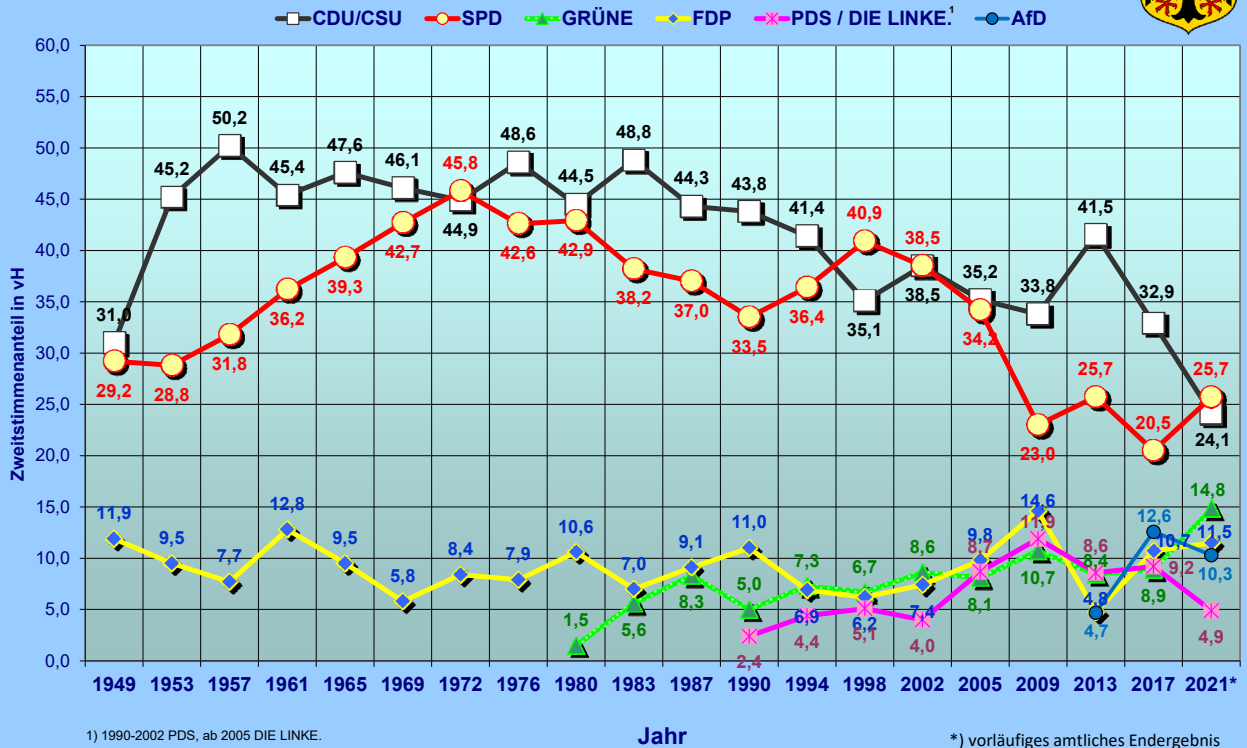

Bundestagswahlen in Niedersachsen Parteienentwicklung seit 1949 (Zweitstimmen)

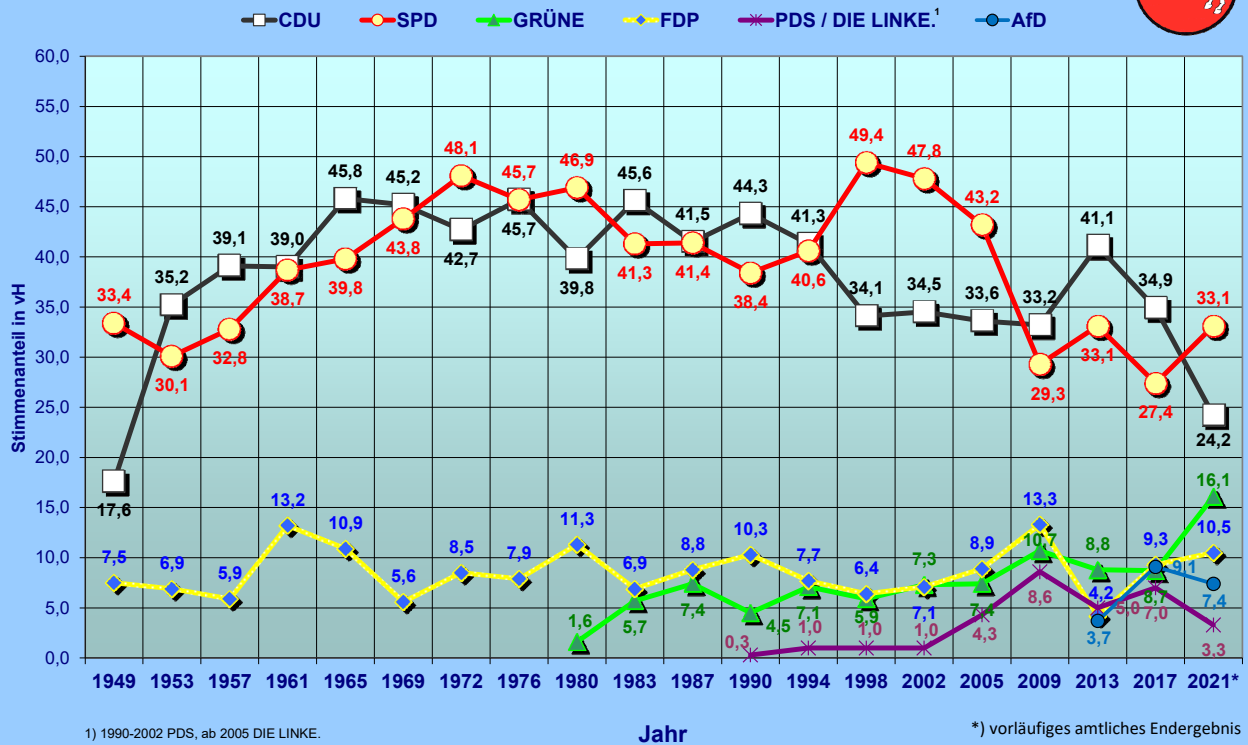

Bundestagswahlen in Braunschweig Kandidaten von CDU und SPD seit 1990 (Erststimmen)



Bundestagswahl 2021 in Braunschweig ERSTSTIMMEN - Ergebnisse

Stimmenanteil in Prozent

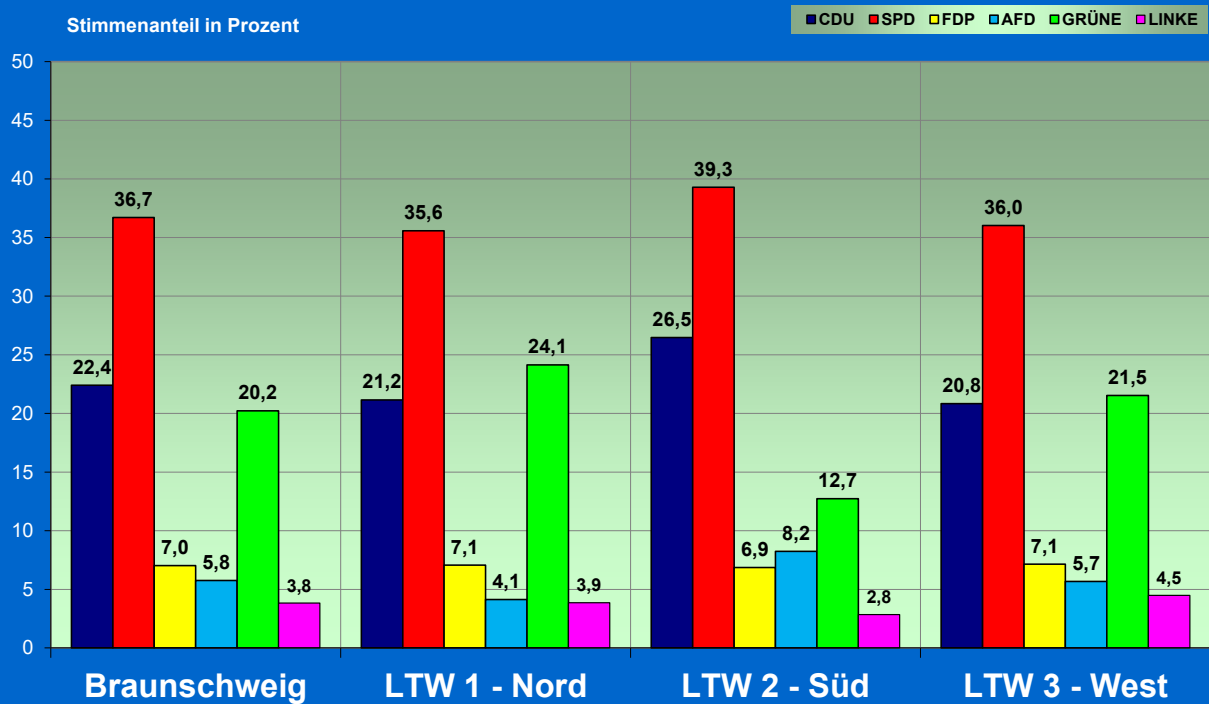

Bundestagswahl 2021 in Braunschweig ERSTSTIMMEN - Gewinne/Verluste zur BTW 2017

Prozentpunkte

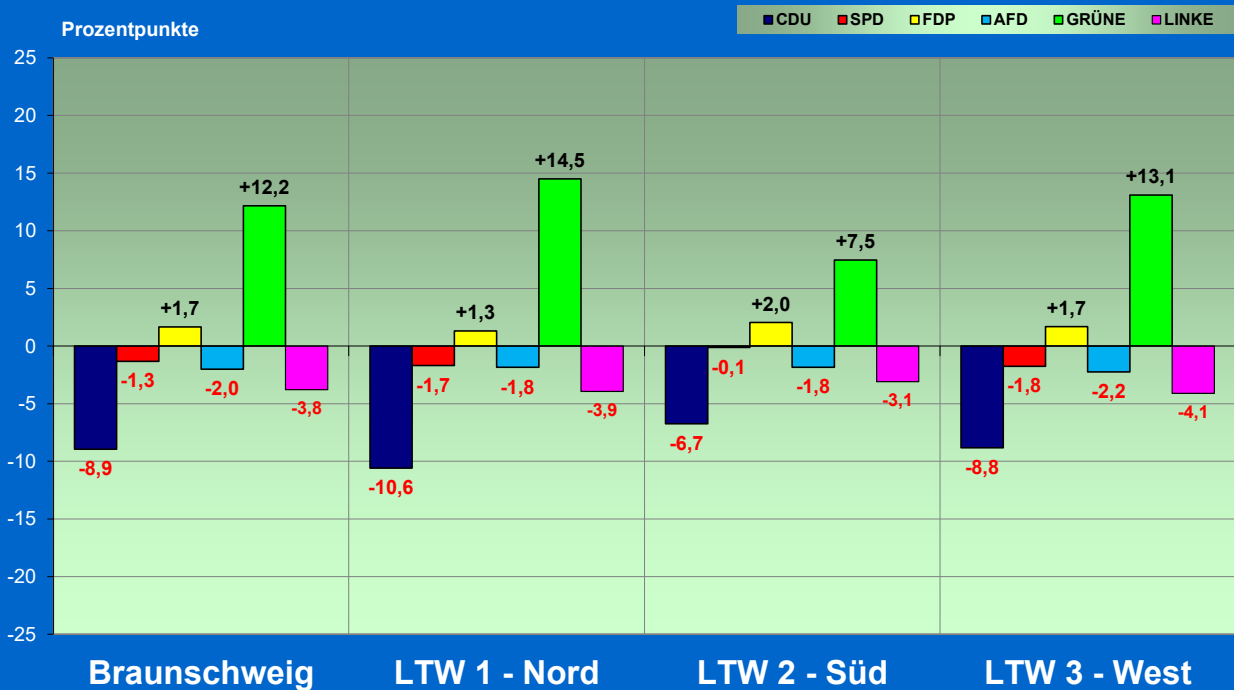

Bundestagswahl 2021 in Braunschweig ZWEITSTIMMEN - Ergebnisse

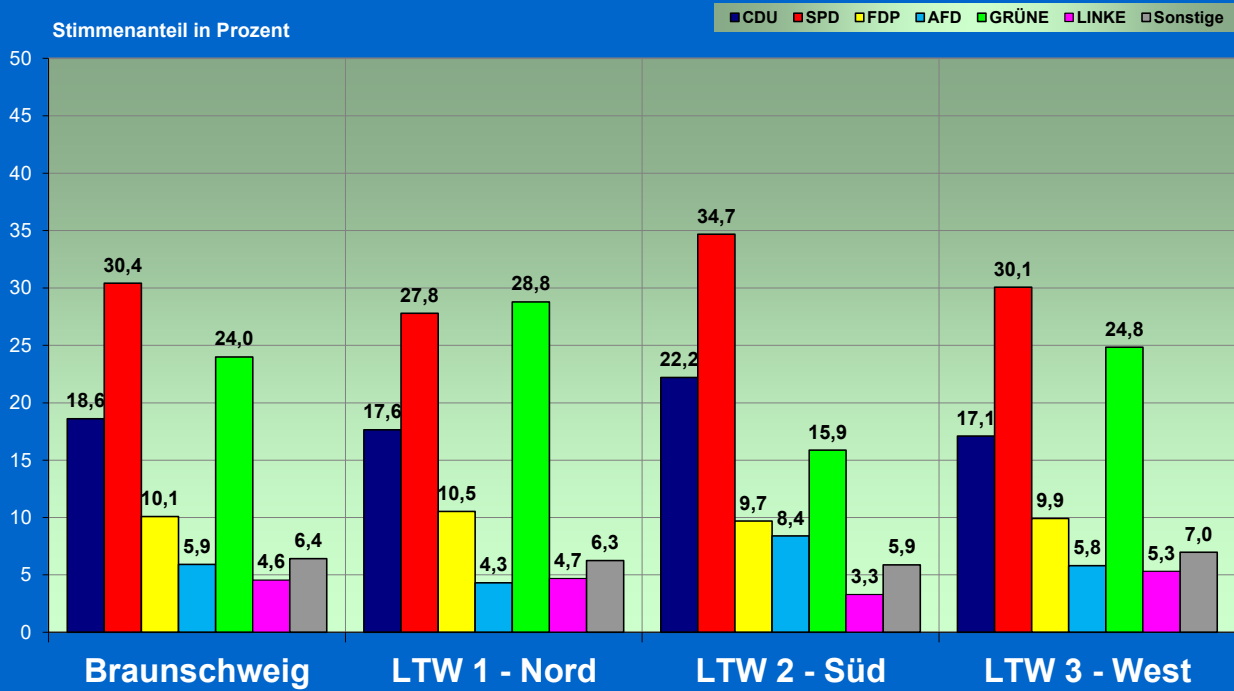

Bundestagswahl 2021 in Braunschweig ZWEITSTIMMEN - Gewinne/Verluste zur BTW 2017

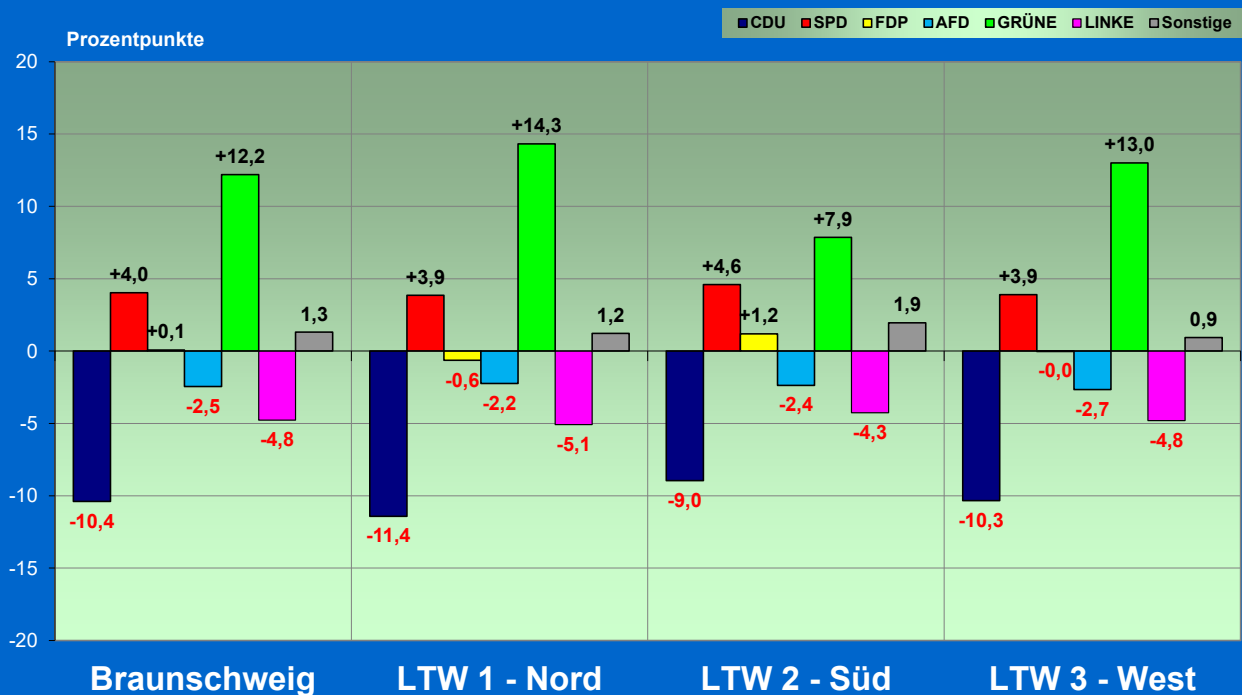

Wahlbeteiligung in Braunschweig seit 1946

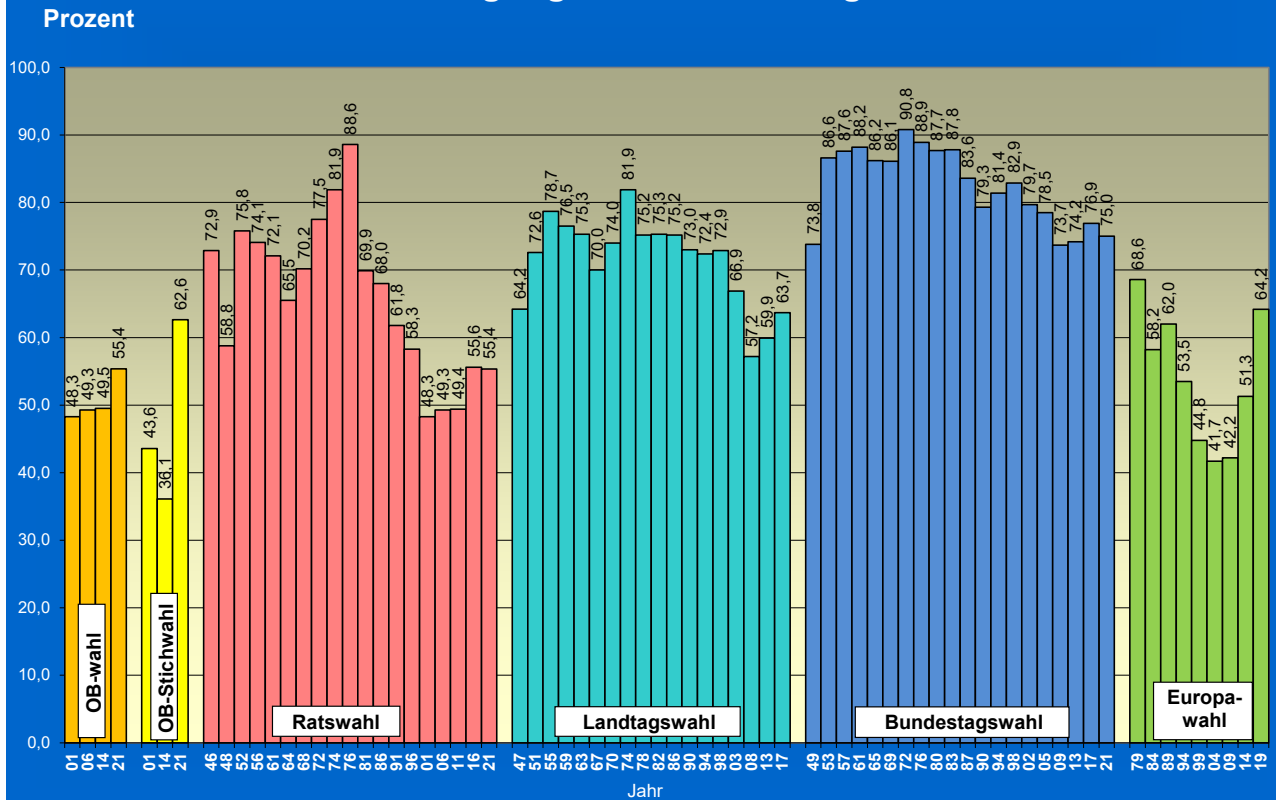

Anzahl der Nichtwähler in Braunschweig

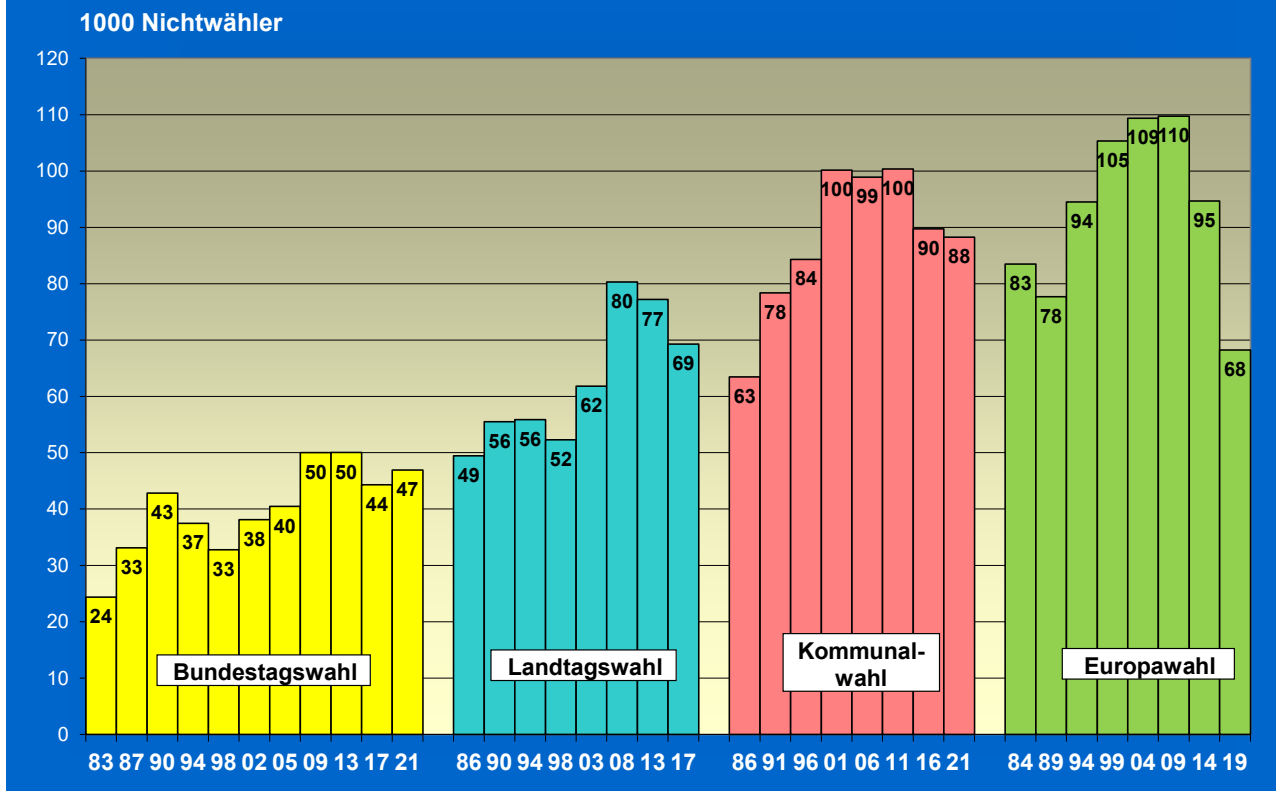

Bundestagswahlen in Braunschweig seit 1990 - Wahlberechtigte und Wähler -

1000 Personen

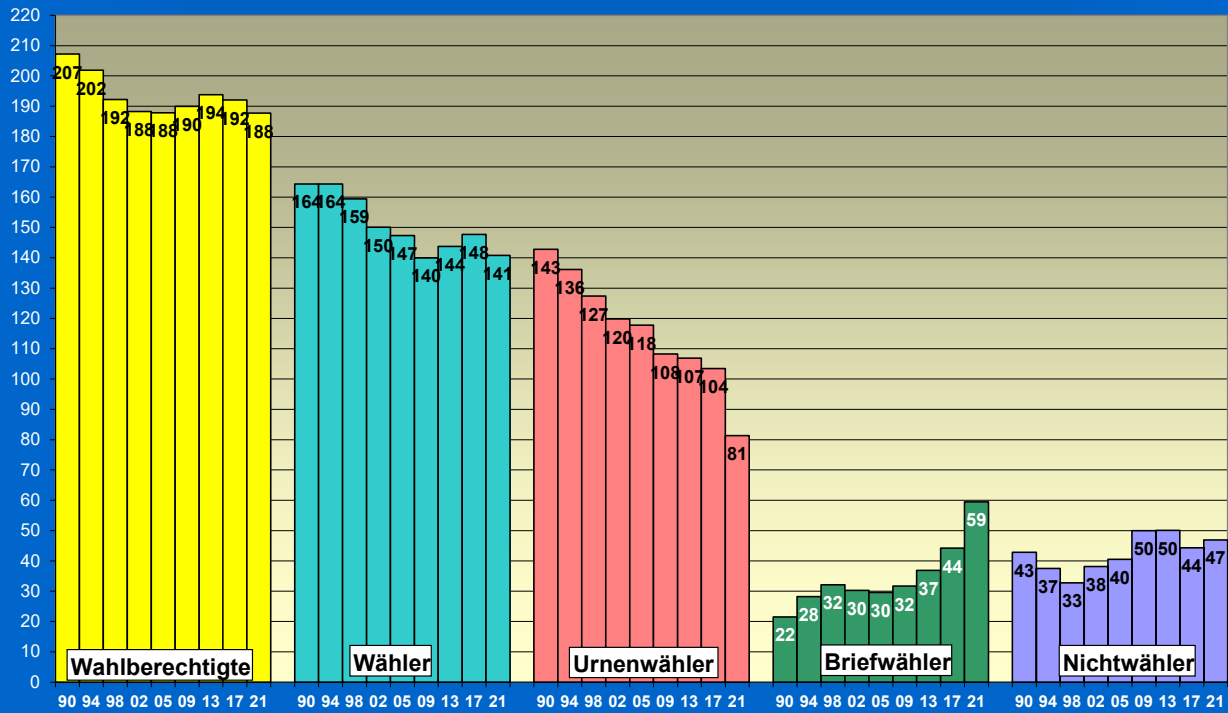

Bundestagswahlen in Braunschweig seit 1990 - Anteile an allen Wahlberechtigten -

Prozent

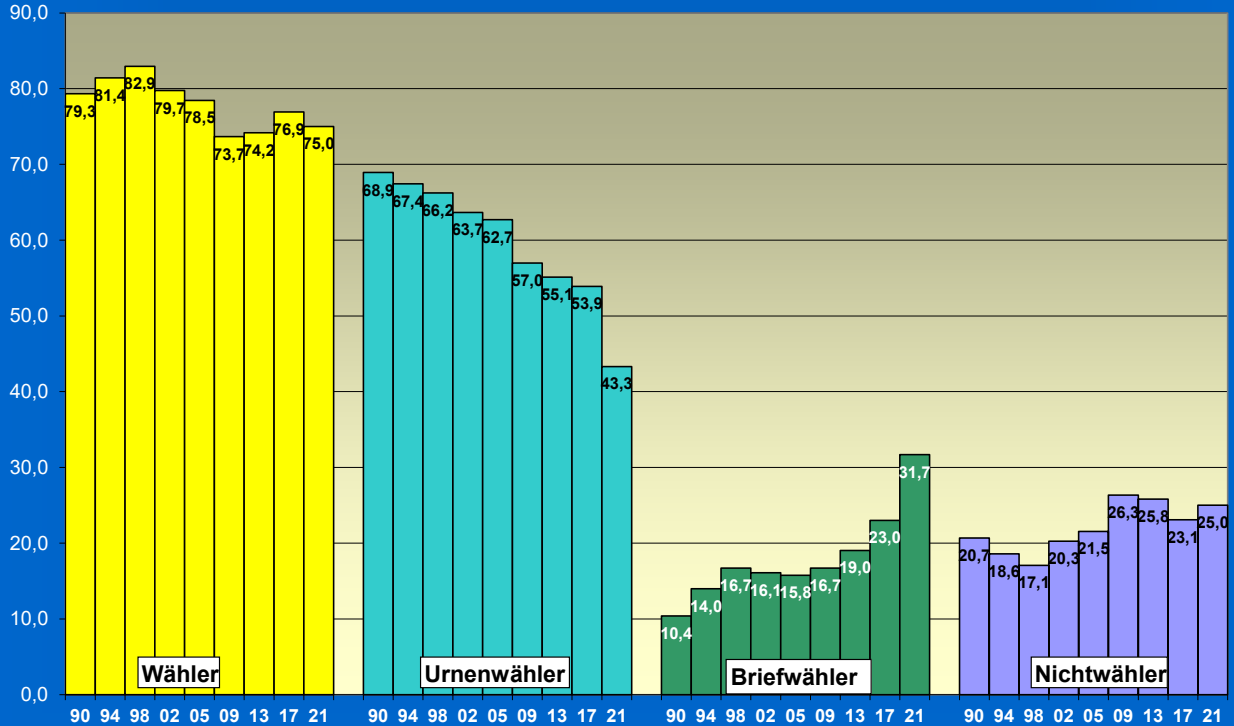

Bundestagswahl 2021 in Braunschweig

Anteile von Wählern und Nichtwählern

Anteil an allen Wahlberechtigten in Prozent

■ Wähler
□ Nichtwähler

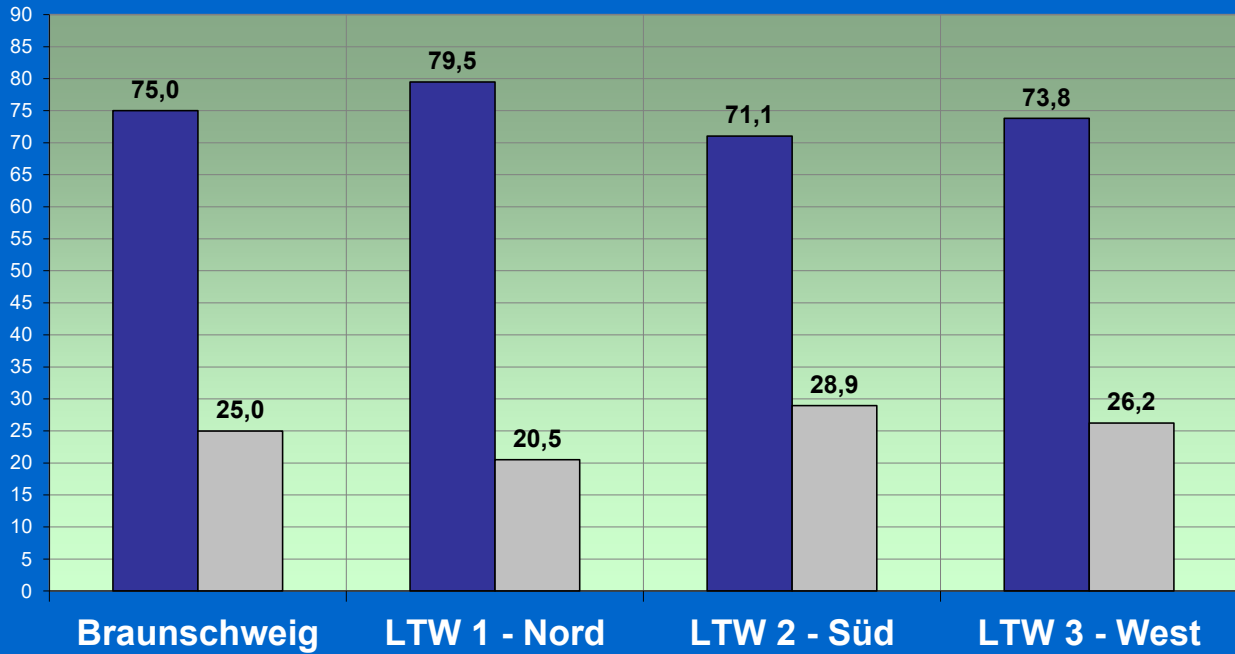

Bundestagswahlen - Stadt Braunschweig

- Wahlberechtigte und Wähler seit 1990 -

Anzahl Personen
(% aller Wahlberechtigten)

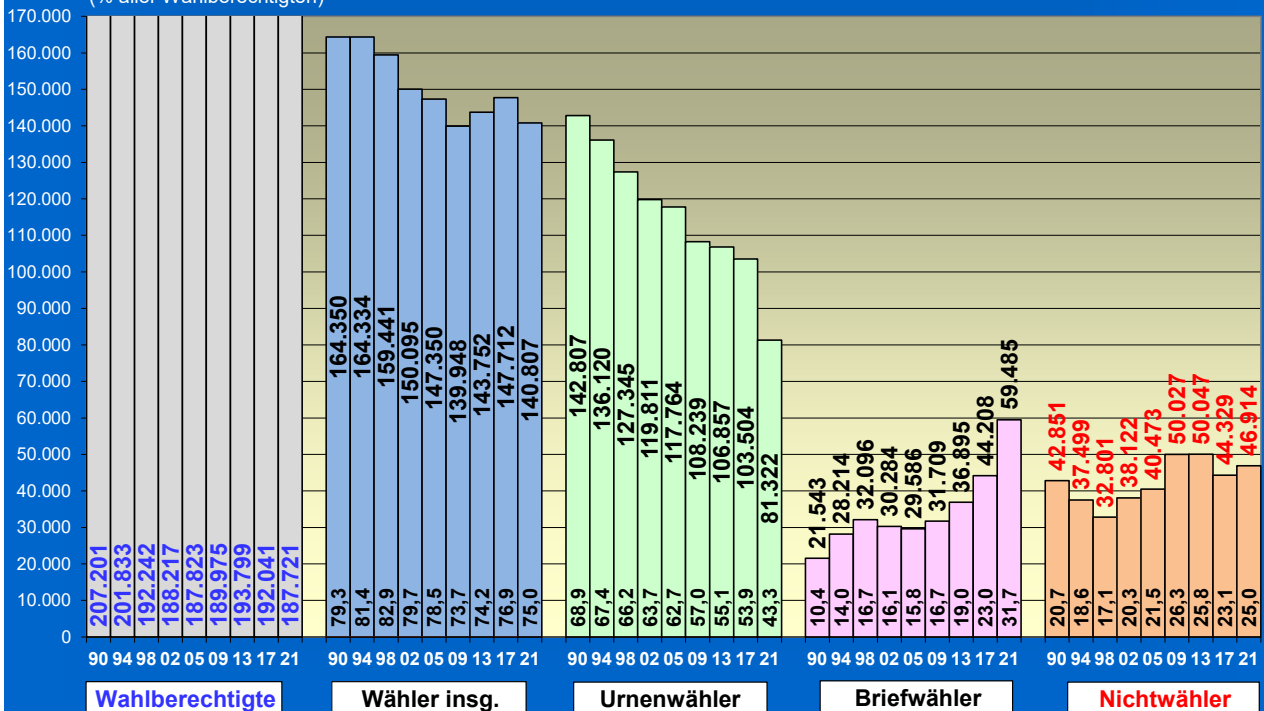

Veränderung der Wählerpotentiale 2017 bis 2021

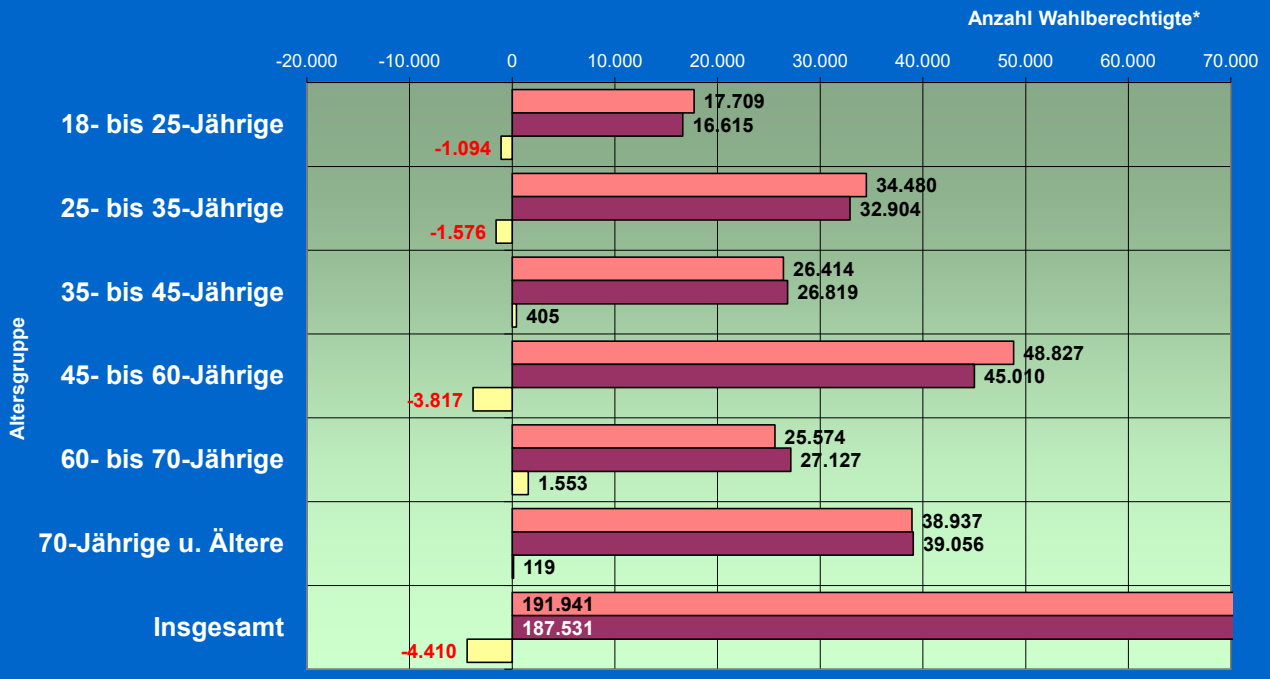

Veränderung der Wählerpotentiale 2017 bis 2021 (Prozentwerte)

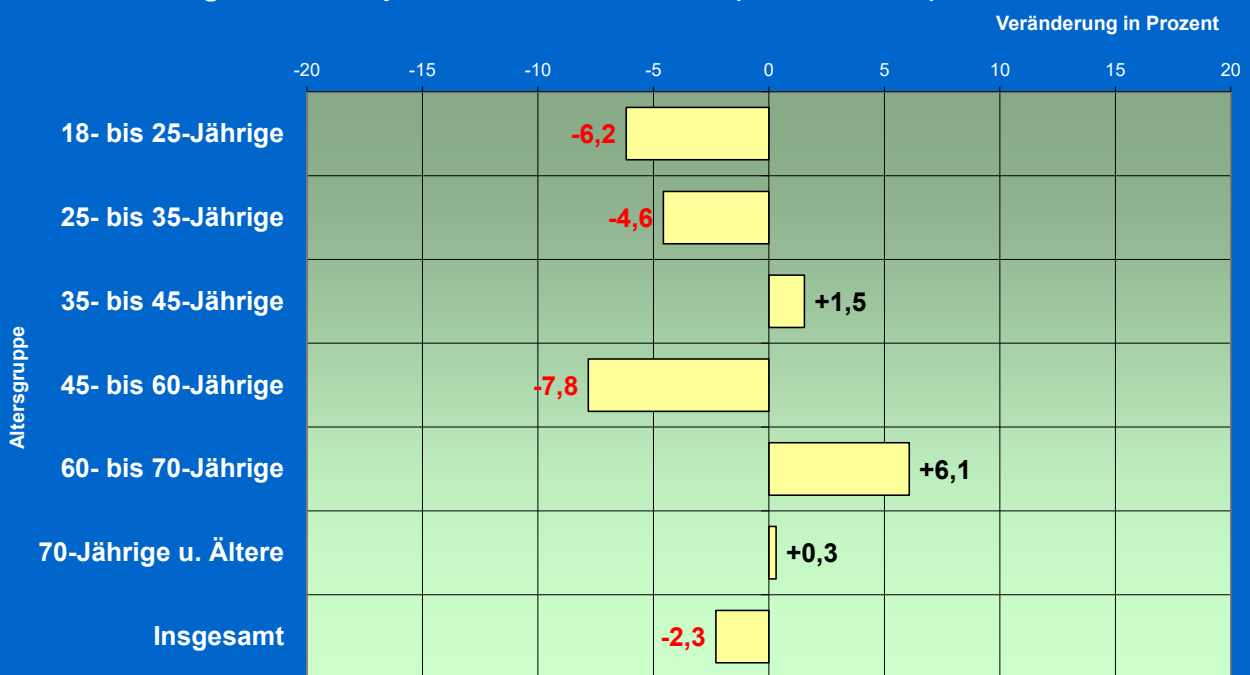

Bundestagswahl 2021 - Hochrechnungen ERSTSTIMMEN - Stadt Braunschweig

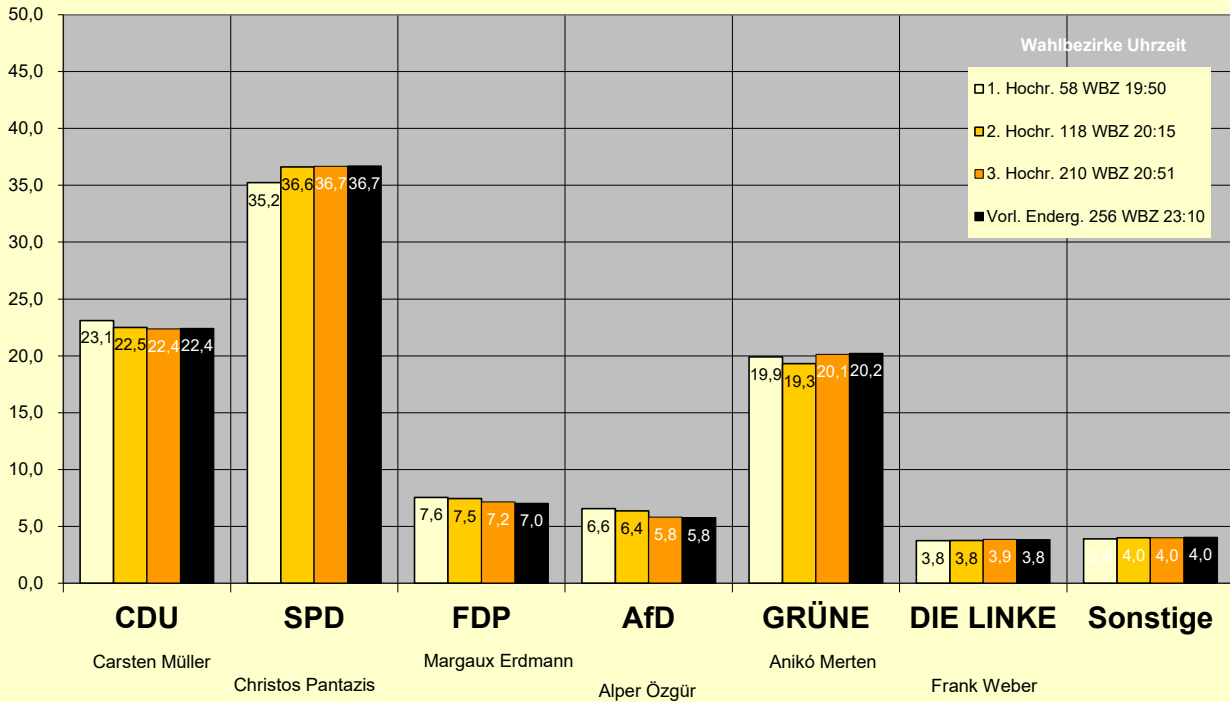

Bundestagswahl 2021 - Hochrechnungen ZWEITSTIMMEN - Stadt Braunschweig

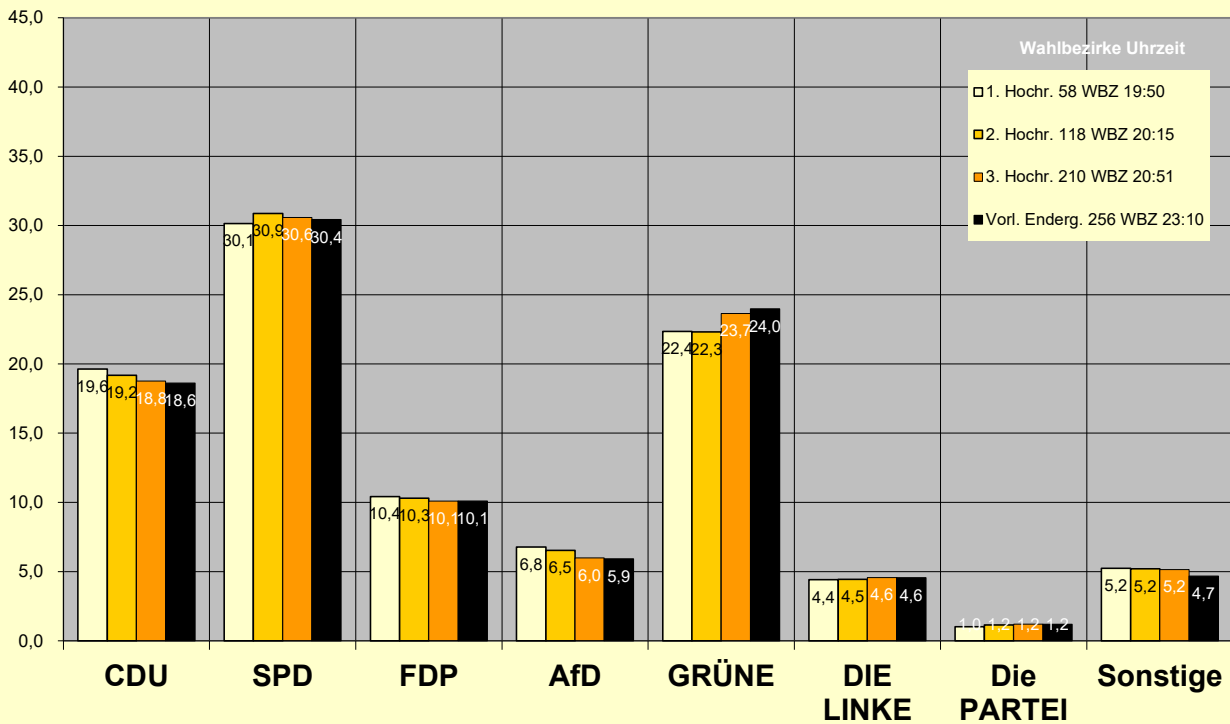

Bundestagswahlen in Braunschweig Entwicklung der Stimmenanteile je Partei - Erststimmen -

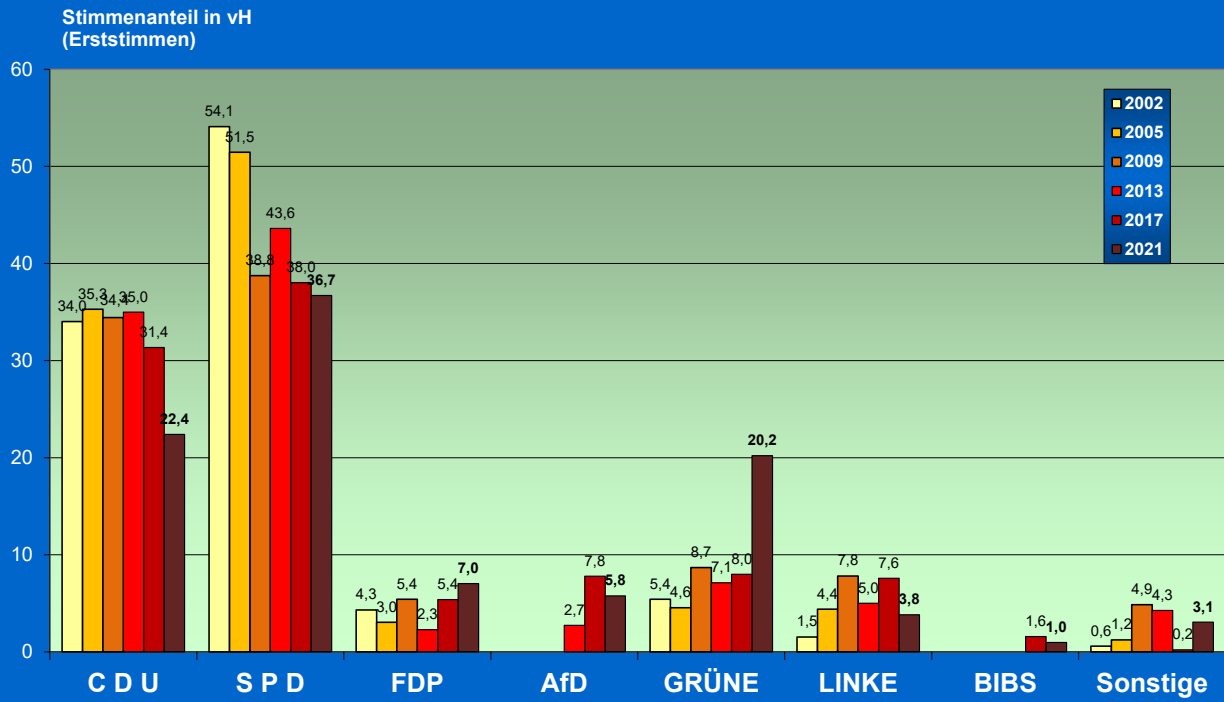

Bundestagswahlen in Braunschweig Entwicklung der Stimmenanteile je Partei - Zweitstimmen -

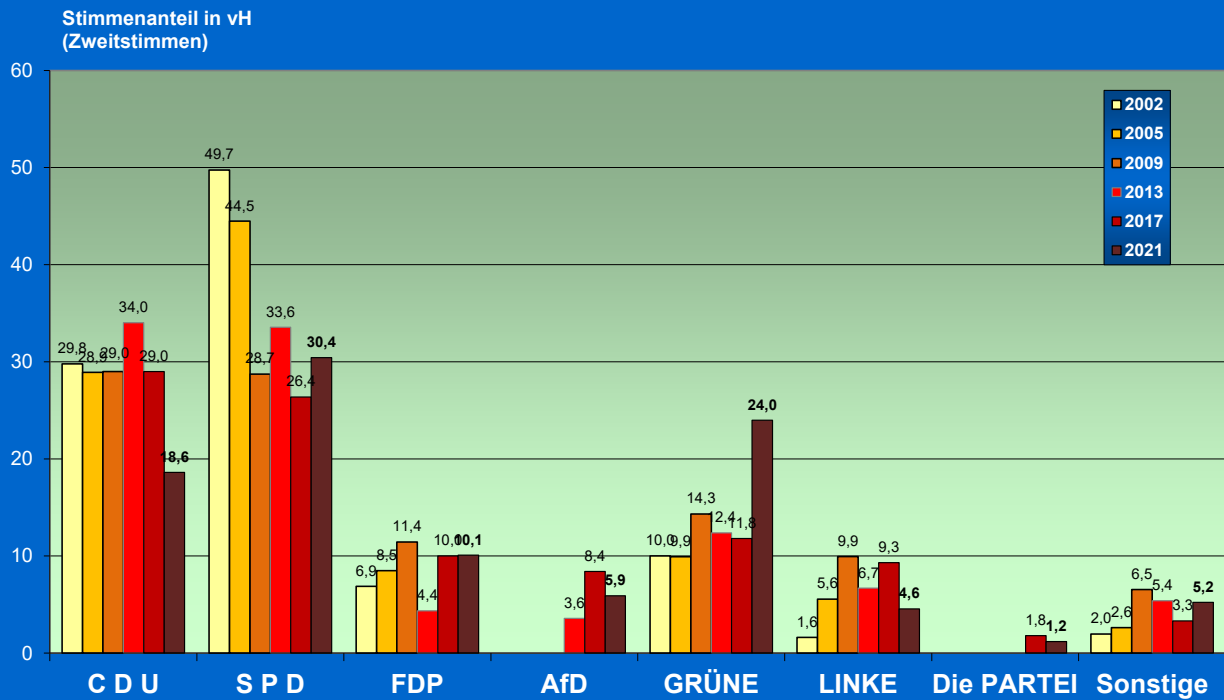

Bundestagswahlen in Braunschweig Entwicklung der absoluten Stimmenzahl je Partei - Erststimmen -

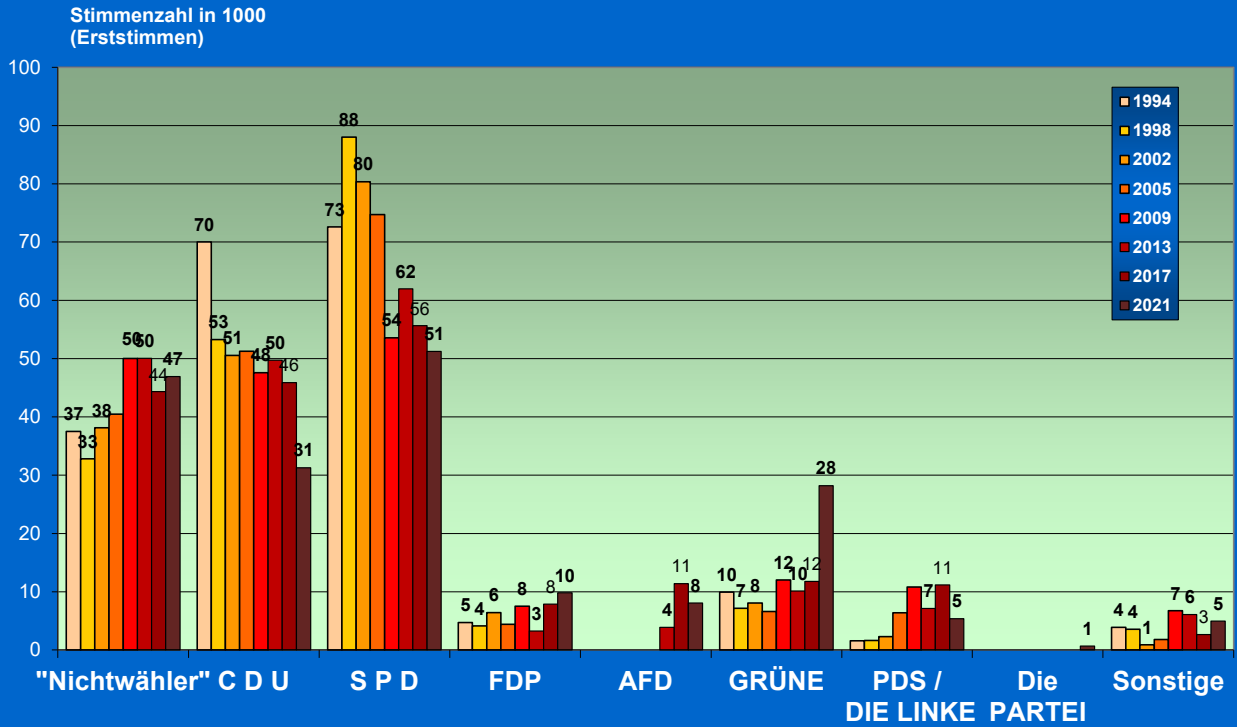

Bundestagswahlen in Braunschweig Entwicklung der absoluten Stimmenzahl je Partei - Zweitstimmen -

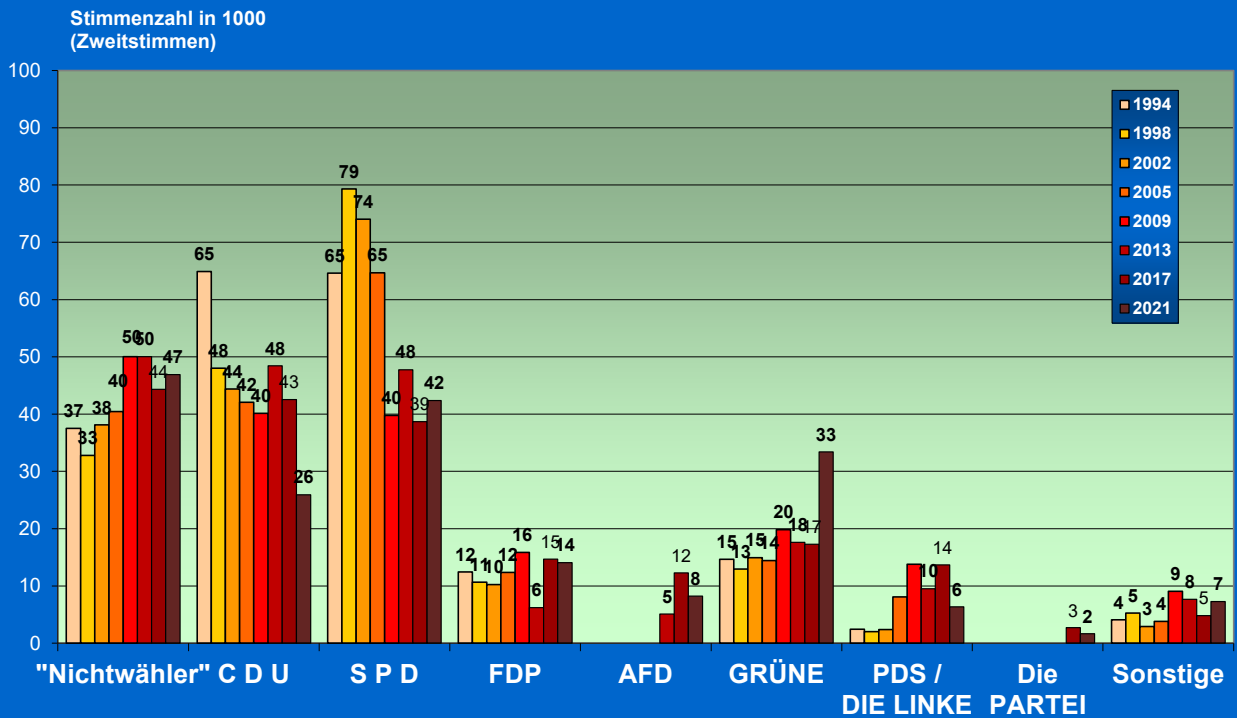

Analyseteil

BUNDESTAGSWAHL

am 26. September 2021

Stadt Braunschweig

AMTLICHES ENDERGEBNIS aus **256** von 256 Wahlbezirken,
darunter **81** von 81 Briefwahlbezirken.

A	Wahlberechtigte insg.	187.721	100,0 %
B	Wähler insg. / Wahlbeteiligung	140.807	75,0 %
	davon Urnenwähler	81.322	43,3 %
	Briefwähler	59.485	31,7 %

ERSTSTIMMEN:

		Stimmen	Anteil in vH
C	ungültige Stimmen	1.254	(0,9 %)
D	gültige Stimmen	139.553	
D1	Müller, Carsten	CDU	31.276 22,4
D2	Pantazis, Dr. Christos	SPD	51.220 36,7
D3	Merten, Anikó	FDP	9.816 7,0
D4	Weber, Frank	AfD	8.045 5,8
D5	Erdmann, Margaux	GRÜNE	28.214 20,2
D6	Özgür, Alper	DIE LINKE	5.352 3,8
D9	Jankun, Eike	FREIE WÄHLER	1.194 0,9
D12	Wolters, Saskia	V-PARTEI3	630 0,5
D13	Arndt, Klaus Joachim	ÖDP	352 0,3
D14	Schwartz, Philipp	MLPD	101 0,1
D16	Bedürftig, Christoph	dieBASIS	1.640 1,2
D18	Helck, Christian	LKR	80 0,1
D22	Rosenbaum, Peter	BIBS	1.359 1,0
D23	Wolter, Andreas	DEMOKRATIE FAIR UND DIREKT	212 0,2
D24	Gust, Erdmann	DUD	62 0,0
		139.553	100

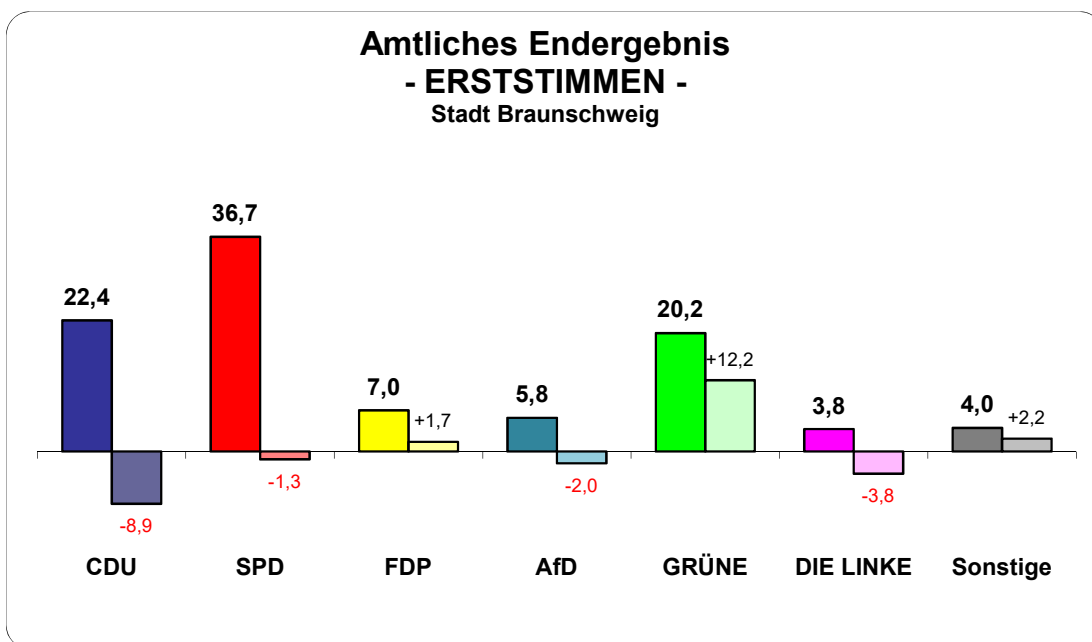

Im Wahlkreis 50 Braunschweig direkt gewählt:

Dr. Christos Pantazis (SPD)

BUNDESTAGSWAHL

am 26. September 2021

Stadt Braunschweig

AMTLICHES ENDERGEBNIS aus 256 von 256 Wahlbezirken,
darunter 81 von 81 Briefwahlbezirken.

A	Wahlberechtigte insg.	187.721	
B	Wähler insg. / Wahlbeteiligung	140.807	75,0 %
	davon Urnenwähler	81.322	43,3 %
	Briefwähler	59.485	31,7 %

ZWEITSTIMMEN:

	Stimmen	Anteil in vH
E	ungültige Stimmen	1.513 (1,1 %)
F	gültige Stimmen	139.294
F1	CDU	25.929 18,6
F2	SPD	42.377 30,4
F3	FDP	14.046 10,1
F4	AfD	8.238 5,9
F5	GRÜNE	33.401 24,0
F6	DIE LINKE	6.355 4,6
F7	Die PARTEI	1.652 1,2
F8	Tierschutzpartei	1.567 1,1
F9	FREIE WÄHLER	844 0,6
F10	PIRATEN	785 0,6
F11	NPD	101 0,1
F12	V-Partei ³	280 0,2
F13	ÖDP	180 0,1
F14	MLPD	52 0,0
F15	DKP	33 0,0
F16	dieBasis	1.444 1,0
F17	du.	81 0,1
F18	LKR	53 0,0
F19	Die Humanisten	189 0,1
F20	Team Todenhöfer	675 0,5
F21	Volt	1.012 0,7
	139.294	100

Amtliches Endergebnis - ZWEITSTIMMEN - Stadt Braunschweig

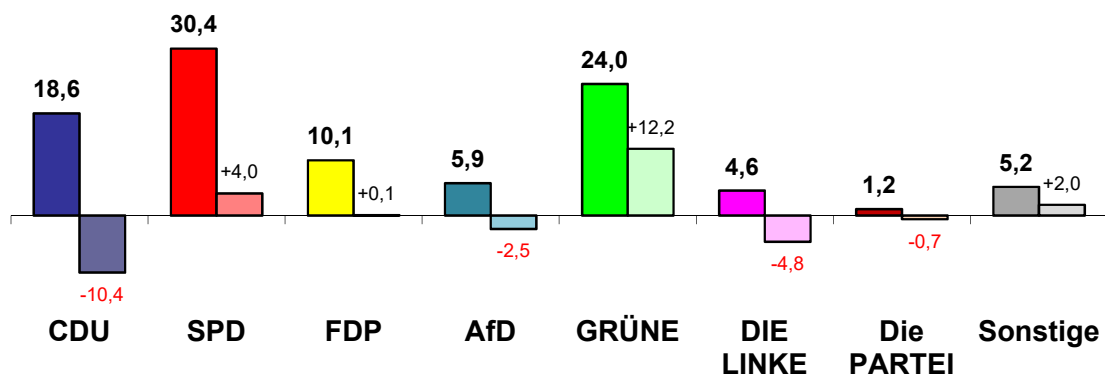

Bundestagswahl 2021

- ERSTSTIMMEN -

■ CDU ■ FDP ■ GRÜNE ■ SPD ■ DIE LINKE ■ AfD ■ BİBS ■ Sonstige

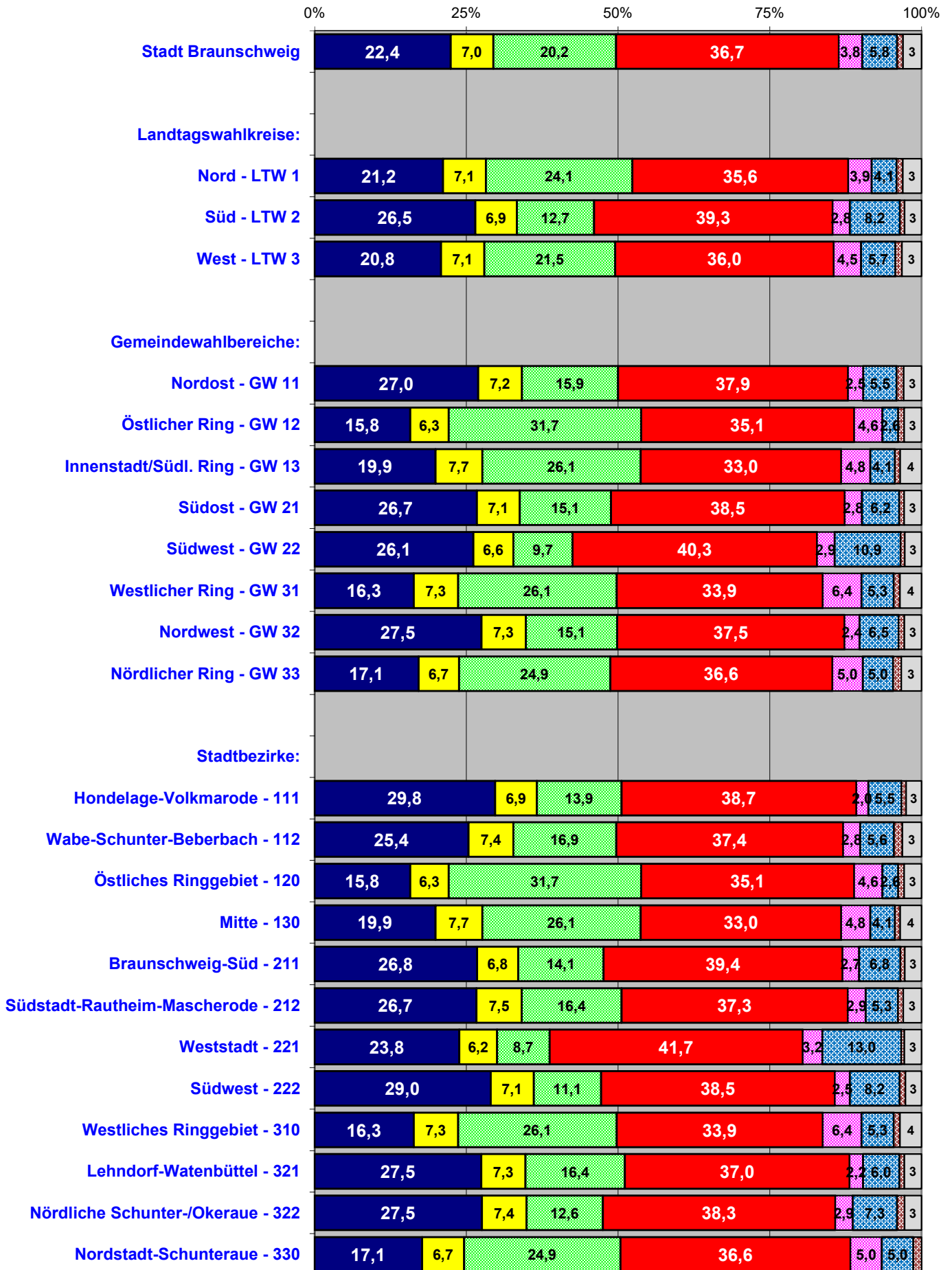

Bundestagswahl 2021

- ZWEITSTIMMEN -

■ CDU ■ FDP ■ GRÜNE ■ SPD ■ DIE LINKE ■ AfD ■ Die PARTEI ■ Sonstige

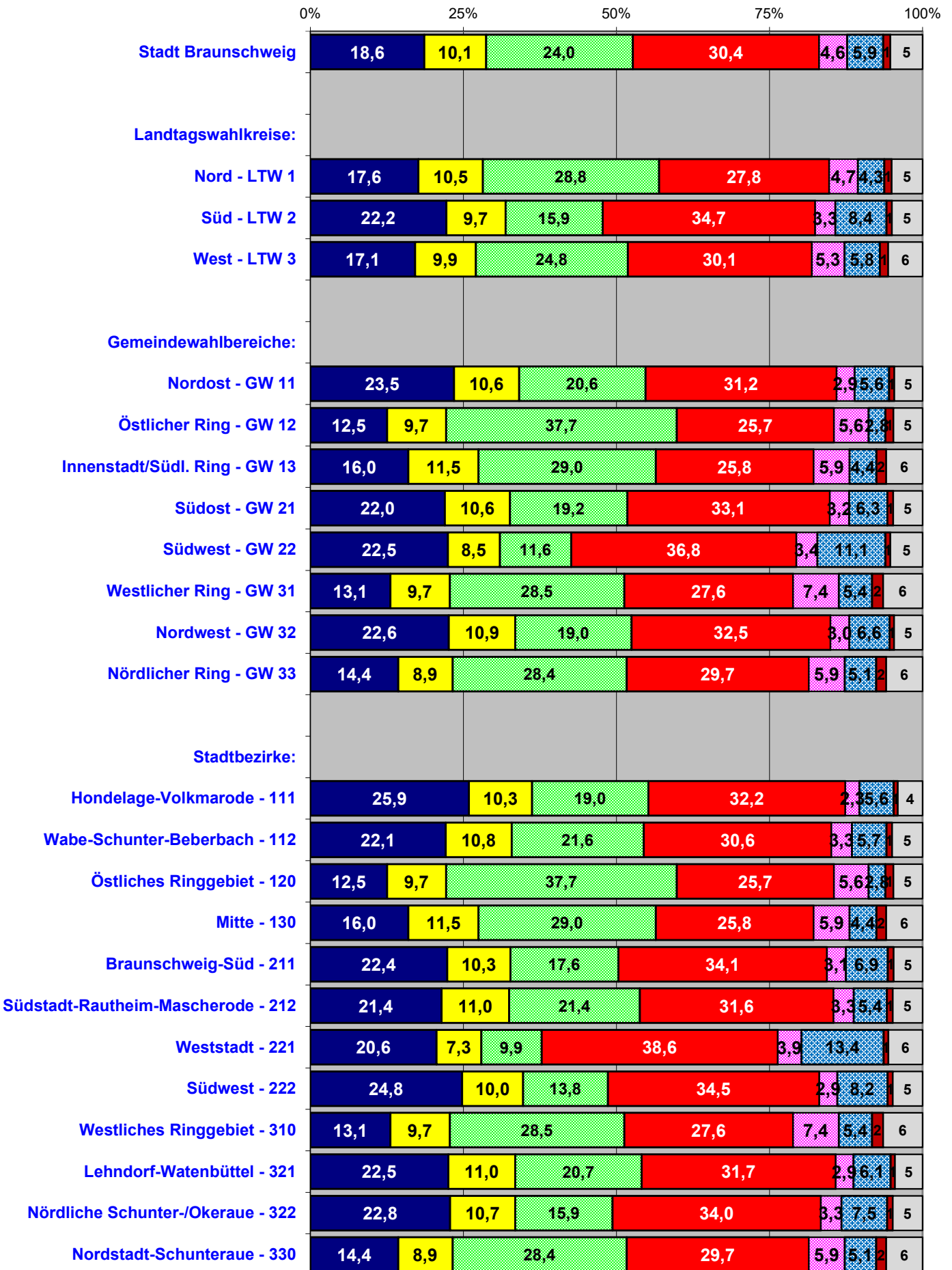

Gewinne und Verluste: ERSTSTIMMEN

in Prozentpunkten zur BTW 2017

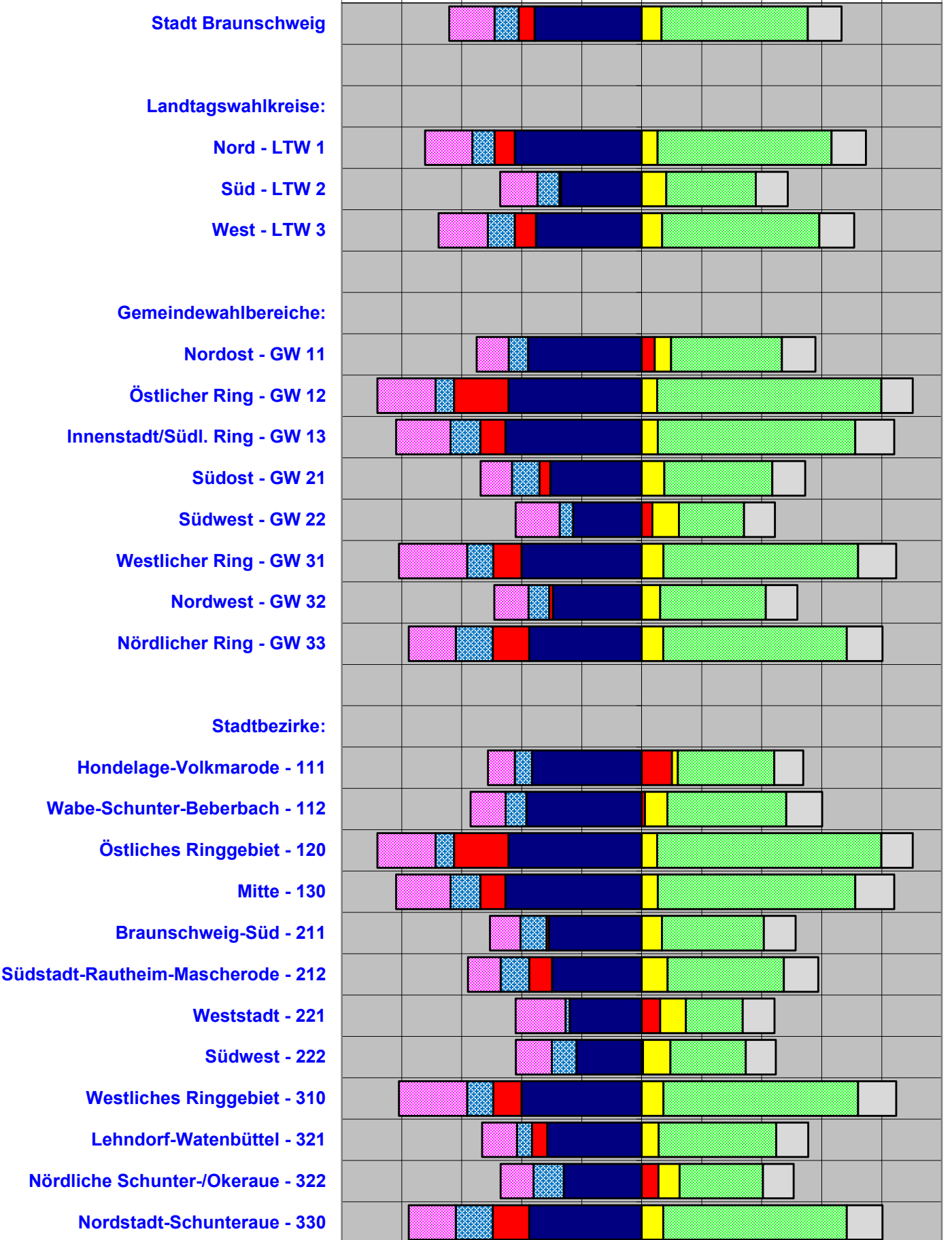

Gewinne und Verluste: ZWEITSTIMMEN

in Prozentpunkten zur BTW 2017

■ CDU ■ SPD ■ FDP ■ AfD ■ GRÜNE ■ DIE LINKE ■ Die PARTEI ■ Sonstige

-25 -20 -15 -10 -5 0 5 10 15 20 25

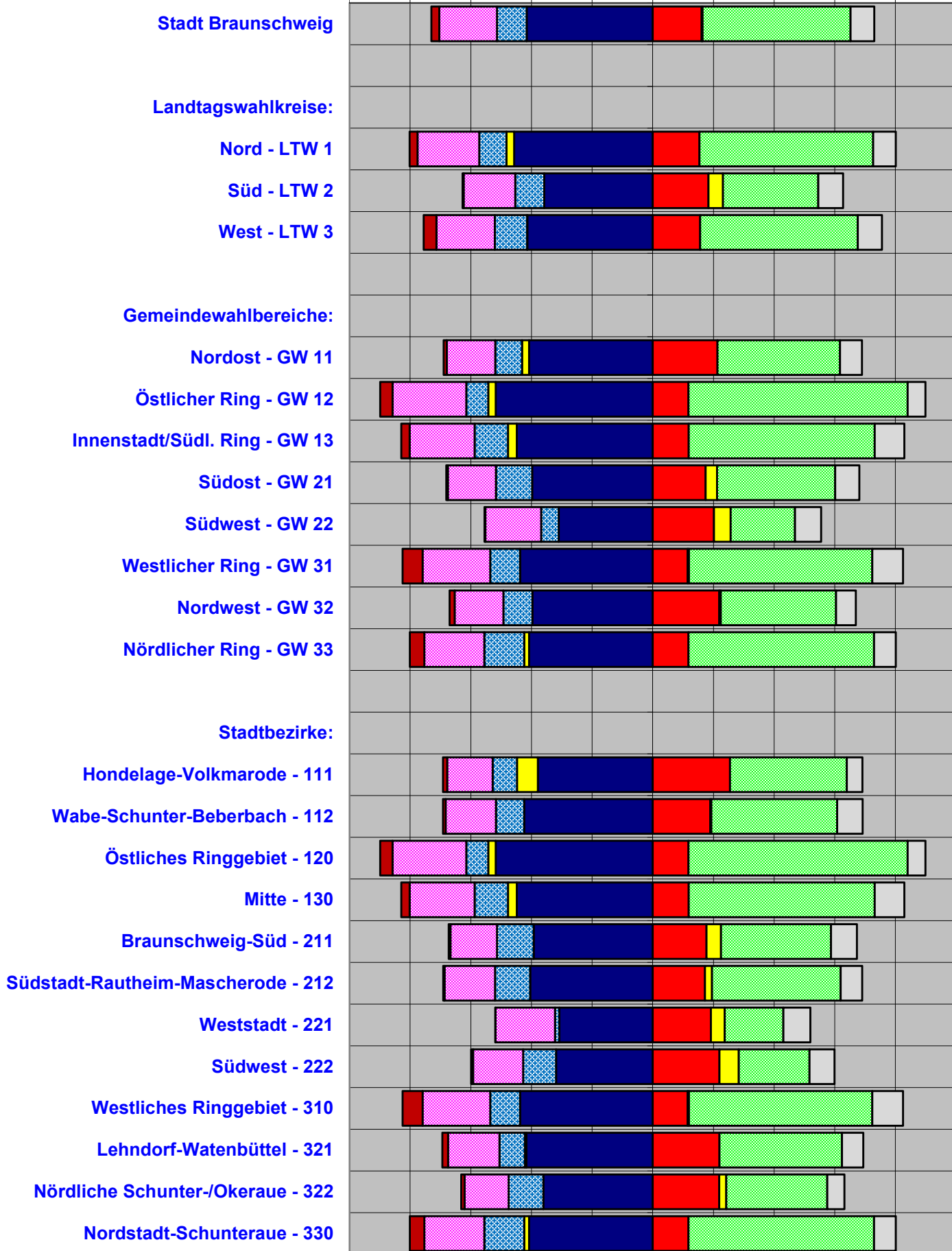

Bundestagswahl 2021: Wahlbeteiligung

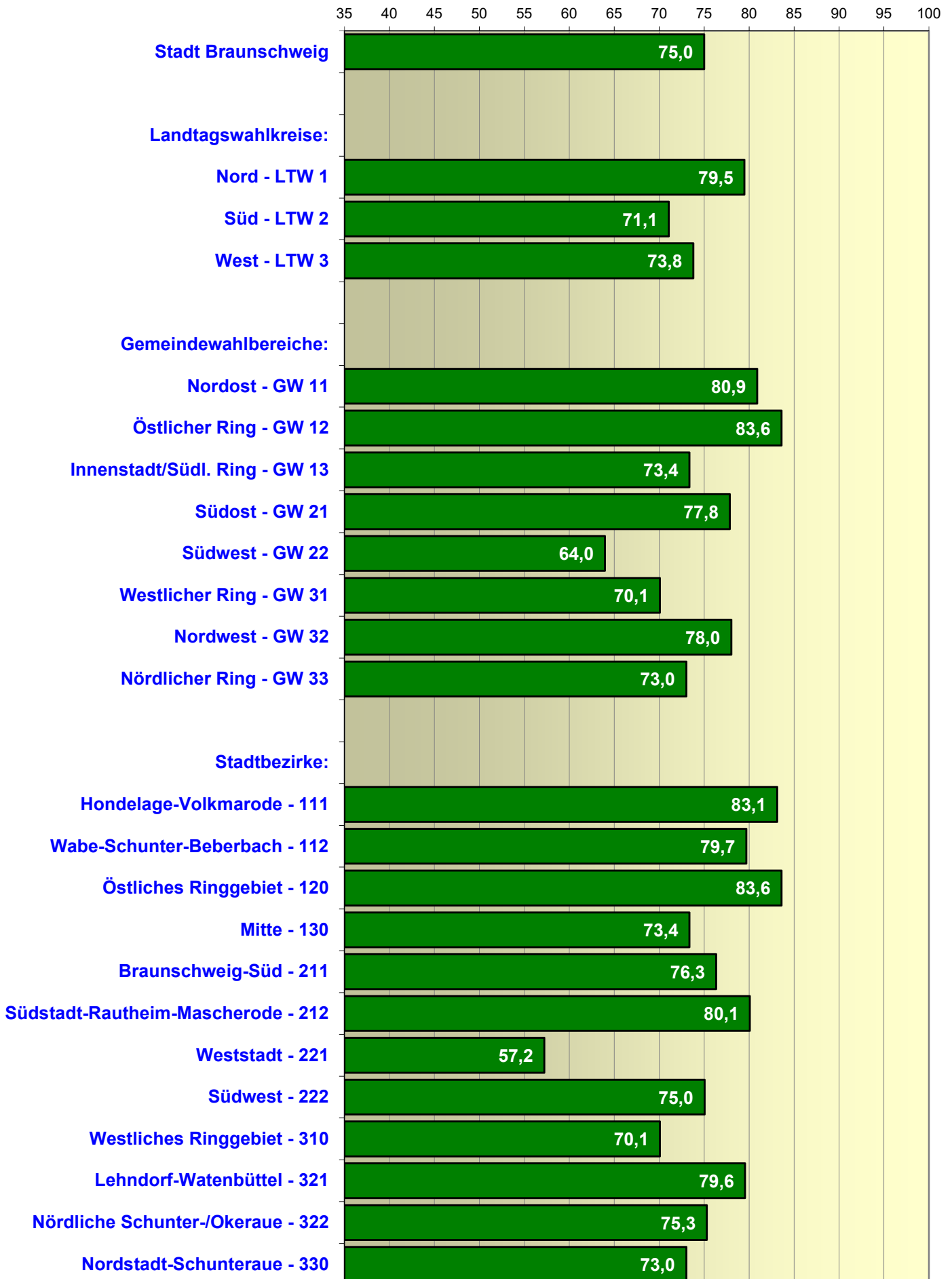

- Stimmenanteile -

Bundestagswahl 26.09.2021		ERSTSTIMMEN										
		CDU	SPD	FDP	AfD	GRÜNE	DIE LINKE	FREIE WÄHLER	V-PARTEI3	ÖDP	MLPD	dieBASIS
Stadt Braunschweig:	75,0	22,4	36,7	7,0	5,8	20,2	3,8	0,9	0,5	0,3	0,1	1,2
Landtagswahlkreise:												
Bundestagswahl 26.09.2021		ERSTSTIMMEN										
Wahlbeteiligung		CDU	SPD	FDP	AfD	GRÜNE	DIE LINKE	FREIE WÄHLER	V-PARTEI3	ÖDP	MLPD	dieBASIS
LTW 1 - Braunschweig-Nord	79,5	21,2	35,6	7,1	4,1	24,1	3,9	0,7	0,5	0,3	0,1	1,2
LTW 2 - Braunschweig-Süd	71,1	26,5	39,3	6,9	8,2	12,7	2,8	0,9	0,3	0,2	0,0	1,1
LTW 3 - Braunschweig-West	73,8	20,8	36,0	7,1	5,7	21,5	4,5	1,0	0,4	0,3	0,1	1,1
Gemeindevahlbereiche:												
Bundestagswahl 26.09.2021		ERSTSTIMMEN										
Wahlbeteiligung		CDU	SPD	FDP	AfD	GRÜNE	DIE LINKE	FREIE WÄHLER	V-PARTEI3	ÖDP	MLPD	dieBASIS
GW 11 - Nordost	80,9	27,0	37,9	7,2	5,5	15,9	2,5	0,8	0,3	0,2	0,0	1,3
GW 12 - Östlicher Ring	83,6	15,8	35,1	6,3	2,6	31,7	4,6	0,5	0,6	0,3	0,1	1,2
GW 13 - Innenstadt/Südl. Ring	73,4	19,9	33,0	7,7	4,1	26,1	4,8	0,8	0,7	0,4	0,0	1,3
GW 21 - Südost	77,8	26,7	38,5	7,1	6,2	15,1	2,8	0,9	0,4	0,2	0,0	1,2
GW 22 - Südwest	64,0	26,1	40,3	6,6	10,9	9,7	2,9	1,0	0,3	0,1	0,0	1,1
GW 31 - Westlicher Ring	70,1	16,3	33,9	7,3	5,3	26,1	6,4	1,0	0,7	0,3	0,1	1,3
GW 32 - Nordwest	78,0	27,5	37,5	7,3	6,5	15,1	2,4	1,1	0,3	0,2	0,0	1,0
GW 33 - Nördlicher Ring	73,0	17,1	36,6	6,7	5,0	24,9	5,0	0,8	0,4	0,4	0,2	1,2
Stadtbezirke:												
Bundestagswahl 26.09.2021		ERSTSTIMMEN										
Wahlbeteiligung		CDU	SPD	FDP	AfD	GRÜNE	DIE LINKE	FREIE WÄHLER	V-PARTEI3	ÖDP	MLPD	dieBASIS
111 Hondelage-Volkmarode	83,1	29,8	38,7	6,9	5,5	13,9	2,0	0,8	0,3	0,2	0,0	1,0
112 Wabe-Schunter-Beberbach	79,7	25,4	37,4	7,4	5,6	16,9	2,8	0,8	0,4	0,3	0,0	1,4
120 Östliches Ringgebiet	83,6	15,8	35,1	6,3	2,6	31,7	4,6	0,5	0,6	0,3	0,1	1,2
130 Mitte	73,4	19,9	33,0	7,7	4,1	26,1	4,8	0,8	0,7	0,4	0,0	1,3
211 Braunschweig-Süd	76,3	26,8	39,4	6,8	6,8	14,1	2,7	0,8	0,3	0,2	0,1	1,2
212 Südstadt-Rautheim-Mascherode	80,1	26,7	37,3	7,5	5,3	16,4	2,9	1,0	0,4	0,2	0,0	1,2
221 Weststadt	57,2	23,8	41,7	6,2	13,0	8,7	3,2	1,1	0,3	0,1	0,0	1,1
222 Südwest	75,0	29,0	38,5	7,1	8,2	11,1	2,5	0,9	0,3	0,1	0,0	1,1
310 Westliches Ringgebiet	70,1	16,3	33,9	7,3	5,3	26,1	6,4	1,0	0,7	0,3	0,1	1,3
321 Lehndorf-Watenbüttel	79,6	27,5	37,0	7,3	6,0	16,4	2,2	1,2	0,3	0,2	0,1	1,0
322 Nördliche Schunter-/Okeraue	75,3	27,5	38,3	7,4	7,3	12,6	2,9	1,0	0,3	0,2	0,0	1,0
330 Nordstadt-Schunteraue	73,0	17,1	36,6	6,7	5,0	24,9	5,0	0,8	0,4	0,4	0,2	1,2

- Stimmenanteile -

		> noch Erststimmen			
		LKR	BIBS	DEMOKRATIE	DUD
Bundestagswahl 26.09.2021	Wahl- beteiligung				
Stadt Braunschweig:	75,0	0,1	1,0	0,2	0,0
<hr/>					
Bundestagswahl 26.09.2021	Wahl- beteiligung				
Landtagswahlkreise:		LKR	BIBS	DEMOKRATIE	DUD
LTW 1 - Braunschweig-Nord	79,5	0,1	1,0	0,2	0,0
LTW 2 - Braunschweig-Süd	71,1	0,0	0,8	0,1	0,0
LTW 3 - Braunschweig-West	73,8	0,1	1,1	0,1	0,0
<hr/>					
Bundestagswahl 26.09.2021	Wahl- beteiligung				
Gemeindewahlbereiche:		LKR	BIBS	DEMOKRATIE	DUD
GW 11 - Nordost	80,9	0,1	1,2	0,2	0,1
GW 12 - Östlicher Ring	83,6	0,1	1,0	0,2	0,0
GW 13 - Innenstadt/Südl. Ring	73,4	0,0	0,9	0,2	0,1
GW 21 - Südost	77,8	0,0	0,8	0,1	0,0
GW 22 - Südwest	64,0	0,0	0,7	0,2	0,0
GW 31 - Westlicher Ring	70,1	0,0	1,0	0,2	0,1
GW 32 - Nordwest	78,0	0,0	1,0	0,1	0,0
GW 33 - Nördlicher Ring	73,0	0,1	1,3	0,2	0,0
<hr/>					
Bundestagswahl 26.09.2021	Wahl- beteiligung				
Stadtbezirke:		LKR	BIBS	DEMOKRATIE	DUD
111 Hondelage-Volkmarode	83,1	0,1	0,8	0,1	0,0
112 Wabe-Schunter-Beberbach	79,7	0,1	1,4	0,2	0,1
120 Östliches Ringgebiet	83,6	0,1	1,0	0,2	0,0
130 Mitte	73,4	0,0	0,9	0,2	0,1
211 Braunschweig-Süd	76,3	0,0	0,7	0,1	0,0
212 Südstadt-Rautheim-Mascherode	80,1	0,0	0,9	0,1	0,1
221 Weststadt	57,2	0,0	0,5	0,1	0,0
222 Südwest	75,0	0,0	0,9	0,2	0,1
310 Westliches Ringgebiet	70,1	0,0	1,0	0,2	0,1
321 Lehdorf-Watenbüttel	79,6	0,0	0,8	0,1	0,0
322 Nördliche Schunter-/Okeraue	75,3	0,1	1,2	0,2	0,0
330 Nordstadt-Schunteraue	73,0	0,1	1,3	0,2	0,0

- Stimmenanteile -

Bundestagswahl 26.09.2021		ZWEITSTIMMEN										
		CDU	SPD	FDP	AfD	GRÜNE	DIE LINKE	Die PARTEI	Tierschutzpartei	FREIE WÄHLER	PIRATEN	NPD
Stadt Braunschweig:	Wahlbeteiligung: 75,0	18,6	30,4	10,1	5,9	24,0	4,6	1,2	1,1	0,6	0,6	0,1
Bundestagswahl 26.09.2021												
Landtagswahlkreise:		CDU	SPD	FDP	AfD	GRÜNE	DIE LINKE	Die PARTEI	Tierschutzpartei	FREIE WÄHLER	PIRATEN	NPD
LTW 1 - Braunschweig-Nord	79,5	17,6	27,8	10,5	4,3	28,8	4,7	1,2	1,0	0,5	0,6	0,1
LTW 2 - Braunschweig-Süd	71,1	22,2	34,7	9,7	8,4	15,9	3,3	0,9	1,2	0,7	0,5	0,1
LTW 3 - Braunschweig-West	73,8	17,1	30,1	9,9	5,8	24,8	5,3	1,4	1,2	0,7	0,6	0,1
Bundestagswahl 26.09.2021												
Gemeindevahlbereiche:		CDU	SPD	FDP	AfD	GRÜNE	DIE LINKE	Die PARTEI	Tierschutzpartei	FREIE WÄHLER	PIRATEN	NPD
GW 11 - Nordost	80,9	23,5	31,2	10,6	5,6	20,6	2,9	0,8	1,1	0,6	0,6	0,1
GW 12 - Östlicher Ring	83,6	12,5	25,7	9,7	2,8	37,7	5,6	1,3	0,8	0,3	0,6	0,0
GW 13 - Innenstadt/Südl. Ring	73,4	16,0	25,8	11,5	4,4	29,0	5,9	1,6	1,0	0,6	0,6	0,1
GW 21 - Südost	77,8	22,0	33,1	10,6	6,3	19,2	3,2	1,0	1,2	0,6	0,5	0,1
GW 22 - Südwest	64,0	22,5	36,8	8,5	11,1	11,6	3,4	0,8	1,2	0,8	0,5	0,1
GW 31 - Westlicher Ring	70,1	13,1	27,6	9,7	5,4	28,5	7,4	1,8	1,4	0,7	0,7	0,1
GW 32 - Nordwest	78,0	22,6	32,5	10,9	6,6	19,0	3,0	0,8	1,2	0,7	0,4	0,0
GW 33 - Nördlicher Ring	73,0	14,4	29,7	8,9	5,1	28,4	5,9	1,6	1,2	0,6	0,6	0,1
Bundestagswahl 26.09.2021												
Stadtbezirke:		CDU	SPD	FDP	AfD	GRÜNE	DIE LINKE	Die PARTEI	Tierschutzpartei	FREIE WÄHLER	PIRATEN	NPD
111 Hondelage-Volkmarode	83,1	25,9	32,2	10,3	5,6	19,0	2,3	0,7	1,0	0,6	0,6	0,1
112 Wabe-Schunter-Beberbach	79,7	22,1	30,6	10,8	5,7	21,6	3,3	0,9	1,2	0,6	0,5	0,0
120 Östliches Ringgebiet	83,6	12,5	25,7	9,7	2,8	37,7	5,6	1,3	0,8	0,3	0,6	0,0
130 Mitte	73,4	16,0	25,8	11,5	4,4	29,0	5,9	1,6	1,0	0,6	0,6	0,1
211 Braunschweig-Süd	76,3	22,4	34,1	10,3	6,9	17,6	3,1	1,0	1,1	0,6	0,5	0,1
212 Südstadt-Rautheim-Mascherode	80,1	21,4	31,6	11,0	5,4	21,4	3,3	1,0	1,2	0,6	0,4	0,1
221 Weststadt	57,2	20,6	38,6	7,3	13,4	9,9	3,9	0,8	1,2	0,8	0,7	0,1
222 Südwest	75,0	24,8	34,5	10,0	8,2	13,8	2,9	0,8	1,1	0,8	0,4	0,1
310 Westliches Ringgebiet	70,1	13,1	27,6	9,7	5,4	28,5	7,4	1,8	1,4	0,7	0,7	0,1
321 Lehdorf-Watenbüttel	79,6	22,5	31,7	11,0	6,1	20,7	2,9	0,7	1,1	0,8	0,4	0,0
322 Nördliche Schunter-/Okeraue	75,3	22,8	34,0	10,7	7,5	15,9	3,3	0,9	1,3	0,7	0,5	0,1
330 Nordstadt-Schunteraue	73,0	14,4	29,7	8,9	5,1	28,4	5,9	1,6	1,2	0,6	0,6	0,1

- Stimmenanteile -

		> noch ZWEITSTIMMEN										
		V-Partei3	ÖDP	MLPD	DKP	dieBasis	du.	LKR	Die Humanisten	Team Todenhöfer	Volt	
Bundestagswahl 26.09.2021		Wahlbeteiligung										
Stadt Braunschweig:		75,0	0,2	0,1	0,0	0,0	1,0	0,1	0,0	0,1	0,5	0,7
Bundestagswahl 26.09.2021		Wahlbeteiligung										
Landtagswahlkreise:		V-Partei3	ÖDP	MLPD	DKP	dieBasis	du.	LKR	Die Humanisten	Team Todenhöfer	Volt	
LTW 1 - Braunschweig-Nord	79,5	0,2	0,2	0,0	0,0	1,1	0,1	0,0	0,1	0,4	0,8	
LTW 2 - Braunschweig-Süd	71,1	0,1	0,1	0,0	0,0	1,0	0,0	0,0	0,1	0,6	0,5	
LTW 3 - Braunschweig-West	73,8	0,2	0,1	0,1	0,0	1,0	0,1	0,0	0,2	0,5	0,8	
Bundestagswahl 26.09.2021		Wahlbeteiligung										
Gemeindewahlbereiche:		V-Partei3	ÖDP	MLPD	DKP	dieBasis	du.	LKR	Die Humanisten	Team Todenhöfer	Volt	
GW 11 - Nordost	80,9	0,2	0,1	0,0	0,0	1,1	0,1	0,1	0,1	0,3	0,4	
GW 12 - Östlicher Ring	83,6	0,3	0,2	0,1	0,0	1,0	0,1	0,0	0,1	0,3	0,9	
GW 13 - Innenstadt/Südl. Ring	73,4	0,3	0,2	0,0	0,0	1,2	0,1	0,0	0,2	0,6	1,1	
GW 21 - Südost	77,8	0,1	0,1	0,0	0,0	1,1	0,1	0,0	0,1	0,4	0,5	
GW 22 - Südwest	64,0	0,1	0,1	0,0	0,0	0,9	0,0	0,0	0,1	0,8	0,5	
GW 31 - Westlicher Ring	70,1	0,3	0,1	0,0	0,1	1,0	0,1	0,0	0,1	0,6	1,1	
GW 32 - Nordwest	78,0	0,2	0,1	0,0	0,0	0,9	0,0	0,0	0,1	0,4	0,5	
GW 33 - Nördlicher Ring	73,0	0,2	0,2	0,1	0,0	1,1	0,0	0,1	0,3	0,5	0,9	
Bundestagswahl 26.09.2021		Wahlbeteiligung										
Stadtbezirke:		V-Partei3	ÖDP	MLPD	DKP	dieBasis	du.	LKR	Die Humanisten	Team Todenhöfer	Volt	
111 Hondelage-Volkmarode	83,1	0,1	0,1	0,0	0,0	1,0	0,0	0,1	0,1	0,2	0,3	
112 Wabe-Schunter-Beberbach	79,7	0,2	0,2	0,0	0,0	1,2	0,1	0,1	0,1	0,3	0,5	
120 Östliches Ringgebiet	83,6	0,3	0,2	0,1	0,0	1,0	0,1	0,0	0,1	0,3	0,9	
130 Mitte	73,4	0,3	0,2	0,0	0,0	1,2	0,1	0,0	0,2	0,6	1,1	
211 Braunschweig-Süd	76,3	0,1	0,1	0,0	0,0	1,1	0,1	0,0	0,1	0,4	0,4	
212 Südstadt-Rautheim-Mascherode	80,1	0,2	0,1	0,0	0,0	1,1	0,1	0,0	0,1	0,4	0,5	
221 Weststadt	57,2	0,1	0,1	0,0	0,0	0,9	0,0	0,0	0,1	1,0	0,5	
222 Südwest	75,0	0,1	0,1	0,0	0,0	1,0	0,0	0,0	0,1	0,6	0,5	
310 Westliches Ringgebiet	70,1	0,3	0,1	0,0	0,1	1,0	0,1	0,0	0,1	0,6	1,1	
321 Lehndorf-Watenbüttel	79,6	0,2	0,1	0,0	0,0	0,9	0,0	0,0	0,1	0,5	0,5	
322 Nördliche Schunter-/Okeraue	75,3	0,2	0,1	0,0	0,0	0,9	0,0	0,0	0,1	0,3	0,6	
330 Nordstadt-Schunteraue	73,0	0,2	0,2	0,1	0,0	1,1	0,0	0,1	0,3	0,5	0,9	

- Gewinne/Verluste (Prozentpunkte) -

Bundestagswahl 26.09.2021	Wahl- beteiligung	Gewinn/Verlust ERSTSTIMMEN							
		CDU	SPD	FDP	AfD	GRÜNE	DIE LINKE	BIBS	Sonst.
Stadt Braunschweig:	-1,9	-8,9	-1,3	+1,7	-2,0	+12,2	-3,8	-0,6	+2,8
Bundestagswahl 26.09.2021									
Landtagswahlkreise:									
	Wahl- beteiligung	CDU	SPD	FDP	AfD	GRÜNE	DIE LINKE	BIBS	Sonst.
LTW 1 - Braunschweig-Nord	-1,3	-10,6	-1,7	+1,3	-1,8	+14,5	-3,9	-0,6	+2,9
LTW 2 - Braunschweig-Süd	-2,8	-6,7	-0,1	+2,0	-1,8	+7,5	-3,1	-0,4	+2,7
LTW 3 - Braunschweig-West	-1,9	-8,8	-1,8	+1,7	-2,2	+13,1	-4,1	-0,8	+2,9
Bundestagswahl 26.09.2021									
Gemeindewahlbereiche:									
	Wahl- beteiligung	CDU	SPD	FDP	AfD	GRÜNE	DIE LINKE	BIBS	Sonst.
GW 11 - Nordost	-2,0	-9,5	+1,1	+1,4	-1,6	+9,2	-2,7	-0,7	+2,8
GW 12 - Östlicher Ring	-0,5	-11,1	-4,5	+1,3	-1,5	+18,7	-4,9	-0,5	+2,6
GW 13 - Innenstadt/Südl. Ring	-1,3	-11,4	-2,1	+1,3	-2,5	+16,5	-4,5	-0,6	+3,3
GW 21 - Südost	-2,3	-7,6	-0,9	+1,9	-2,3	+9,0	-2,6	-0,2	+2,7
GW 22 - Südwest	-3,6	-5,7	+0,9	+2,2	-1,1	+5,4	-3,7	-0,6	+2,6
GW 31 - Westlicher Ring	-1,6	-10,0	-2,4	+1,8	-2,2	+16,2	-5,7	-1,0	+3,2
GW 32 - Nordwest	-2,3	-7,4	-0,3	+1,5	-1,7	+8,8	-2,8	-0,7	+2,6
GW 33 - Nördlicher Ring	-1,7	-9,4	-3,0	+1,8	-3,1	+15,3	-3,9	-0,6	+3,0
Bundestagswahl 26.09.2021									
Stadtbezirke:									
	Wahl- beteiligung	CDU	SPD	FDP	AfD	GRÜNE	DIE LINKE	BIBS	Sonst.
111 Hondelage-Volkmarode	-2,2	-9,1	+2,5	+0,5	-1,4	+8,0	-2,2	-0,7	+2,4
112 Wabe-Schunter-Beberbach	-1,9	-9,6	+0,3	+1,9	-1,7	+9,9	-2,9	-0,8	+3,0
120 Östliches Ringgebiet	-0,5	-11,1	-4,5	+1,3	-1,5	+18,7	-4,9	-0,5	+2,6
130 Mitte	-1,3	-11,4	-2,1	+1,3	-2,5	+16,5	-4,5	-0,6	+3,3
211 Braunschweig-Süd	-2,6	-7,7	-0,2	+1,7	-2,2	+8,5	-2,5	-0,2	+2,6
212 Südstadt-Rautheim-Mascherode	-1,8	-7,5	-1,9	+2,2	-2,4	+9,7	-2,7	-0,2	+2,9
221 Weststadt	-4,0	-6,0	+1,5	+2,1	-0,3	+4,7	-4,2	-0,5	+2,6
222 Südwest	-3,3	-5,4	+0,1	+2,3	-2,0	+6,3	-3,0	-0,7	+2,5
310 Westliches Ringgebiet	-1,6	-10,0	-2,4	+1,8	-2,2	+16,2	-5,7	-1,0	+3,2
321 Lehdorf-Watenbüttel	-2,1	-7,9	-1,3	+1,4	-1,3	+9,8	-2,9	-0,6	+2,7
322 Nördliche Schunter-/Okeraue	-2,8	-6,5	+1,4	+1,8	-2,5	+6,9	-2,7	-0,9	+2,6
330 Nordstadt-Schunteraue	-1,7	-9,4	-3,0	+1,8	-3,1	+15,3	-3,9	-0,6	+3,0

- Gewinne/Verluste (Prozentpunkte) -

Bundestagswahl 26.09.2021	Wahl- beteiligung	Gewinn/Verlust ZWEITSTIMMEN							
		CDU	SPD	FDP	AfD	GRÜNE	DIE LINKE	Die PARTEI	Sonstige
Stadt Braunschweig:	-1,9	-10,4	+4,0	+0,1	-2,5	+12,2	-4,8	-0,7	+2,0
Bundestagswahl 26.09.2021									
Landtagswahlkreise:									
	Wahl- beteiligung	CDU	SPD	FDP	AfD	GRÜNE	DIE LINKE	Die PARTEI	Sonstige
LTW 1 - Braunschweig-Nord	-1,3	-11,4	+3,9	-0,6	-2,2	+14,3	-5,1	-0,6	+1,9
LTW 2 - Braunschweig-Süd	-2,8	-9,0	+4,6	+1,2	-2,4	+7,9	-4,3	-0,1	+2,1
LTW 3 - Braunschweig-West	-1,9	-10,3	+3,9	-0,0	-2,7	+13,0	-4,8	-1,1	+2,0
Bundestagswahl 26.09.2021									
Gemeindewahlbereiche:									
	Wahl- beteiligung	CDU	SPD	FDP	AfD	GRÜNE	DIE LINKE	Die PARTEI	Sonstige
GW 11 - Nordost	-2,0	-10,2	+5,3	-0,6	-2,2	+10,1	-4,0	-0,3	+1,8
GW 12 - Östlicher Ring	-0,5	-12,9	+2,9	-0,6	-1,8	+18,1	-6,1	-1,0	+1,5
GW 13 - Innenstadt/Südl. Ring	-1,3	-11,2	+3,0	-0,7	-2,7	+15,3	-5,4	-0,7	+2,4
GW 21 - Südost	-2,3	-9,9	+4,4	+1,0	-3,0	+9,7	-4,0	-0,1	+2,0
GW 22 - Südwest	-3,6	-7,8	+5,0	+1,4	-1,5	+5,3	-4,6	-0,1	+2,1
GW 31 - Westlicher Ring	-1,6	-10,9	+2,9	+0,1	-2,5	+15,1	-5,6	-1,7	+2,5
GW 32 - Nordwest	-2,3	-9,9	+5,5	+0,1	-2,4	+9,5	-4,0	-0,4	+1,6
GW 33 - Nördlicher Ring	-1,7	-10,2	+2,9	-0,4	-3,3	+15,3	-5,0	-1,2	+1,8
Bundestagswahl 26.09.2021									
Stadtbezirke:									
	Wahl- beteiligung	CDU	SPD	FDP	AfD	GRÜNE	DIE LINKE	Die PARTEI	Sonstige
111 Hondelage-Volkmarode	-2,2	-9,5	+6,4	-1,7	-2,0	+9,6	-3,7	-0,3	+1,3
112 Wabe-Schunter-Beberbach	-1,9	-10,6	+4,7	+0,1	-2,3	+10,4	-4,1	-0,2	+2,1
120 Östliches Ringgebiet	-0,5	-12,9	+2,9	-0,6	-1,8	+18,1	-6,1	-1,0	+1,5
130 Mitte	-1,3	-11,2	+3,0	-0,7	-2,7	+15,3	-5,4	-0,7	+2,4
211 Braunschweig-Süd	-2,6	-9,8	+4,4	+1,2	-3,0	+9,1	-3,9	-0,1	+2,1
212 Südstadt-Rautheim-Mascherode	-1,8	-10,1	+4,3	+0,6	-2,9	+10,6	-4,1	-0,1	+1,8
221 Weststadt	-4,0	-7,7	+4,8	+1,1	-0,4	+4,8	-4,9	-0,0	+2,2
222 Südwest	-3,3	-8,0	+5,5	+1,6	-2,7	+5,8	-4,1	-0,2	+2,1
310 Westliches Ringgebiet	-1,6	-10,9	+2,9	+0,1	-2,5	+15,1	-5,6	-1,7	+2,5
321 Lehdorf-Watenbüttel	-2,1	-10,4	+5,5	-0,1	-2,1	+10,1	-4,2	-0,5	+1,8
322 Nördliche Schunter-/Okeraue	-2,8	-9,0	+5,5	+0,6	-2,9	+8,3	-3,6	-0,3	+1,4
330 Nordstadt-Schunteraue	-1,7	-10,2	+2,9	-0,4	-3,3	+15,3	-5,0	-1,2	+1,8

Vorsprung Dr. Christos Pantazis (SPD) < > Vorsprung Carsten Müller (CDU)

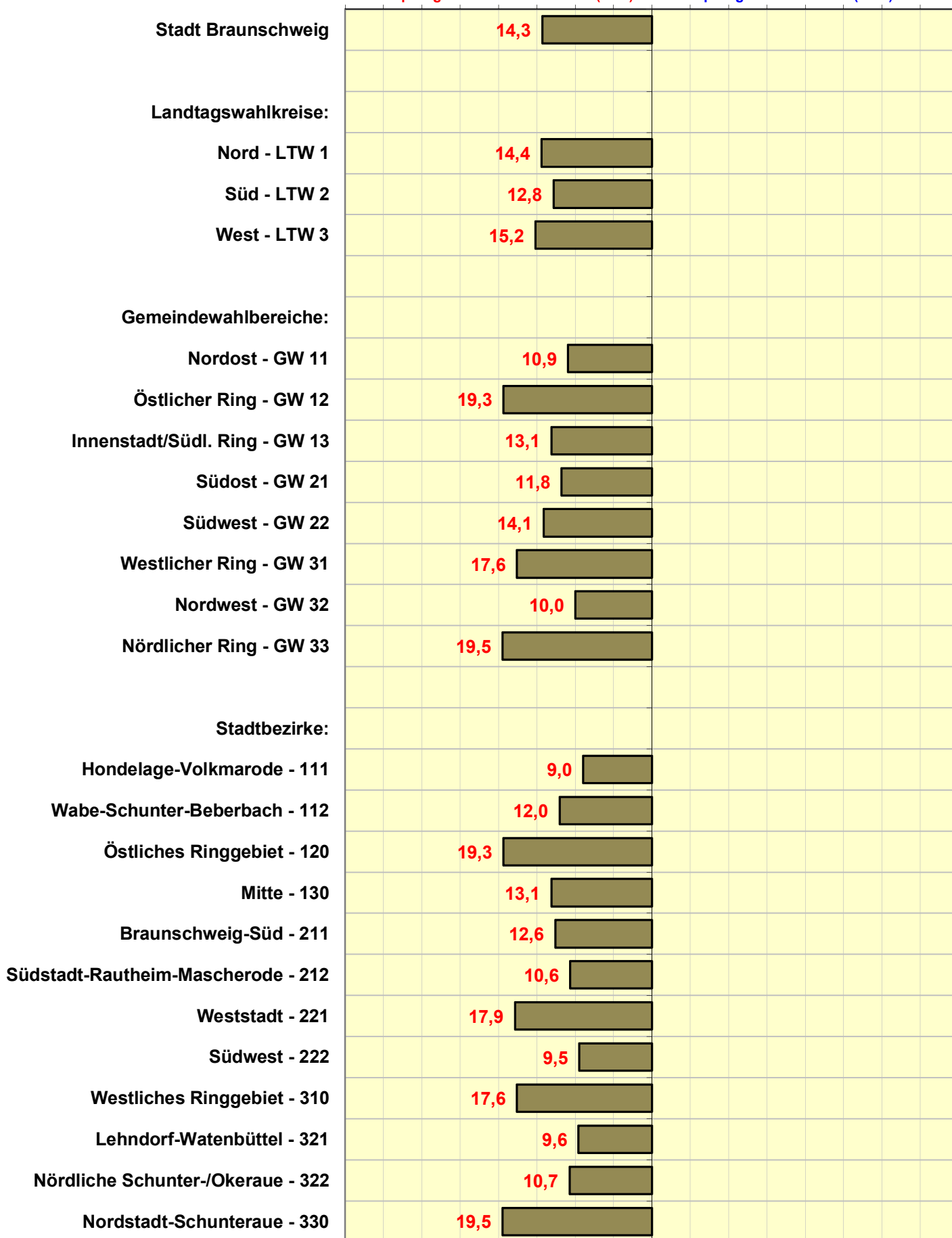

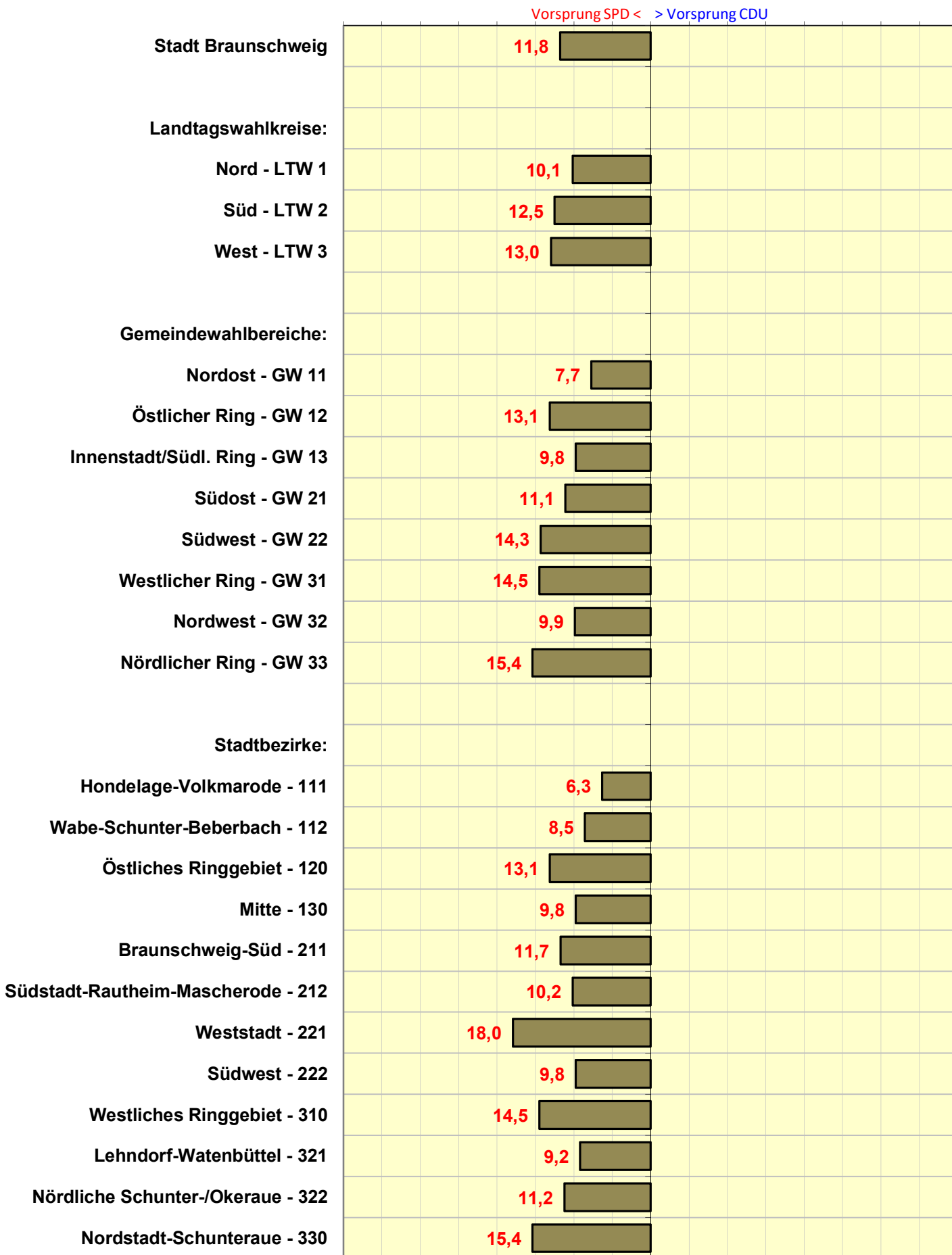

Stadt Braunschweig Bundestagswahl 2021
Vorsprung CDU/FDP bzw. SPD/GRÜNE

Differenz in Prozentpunkten
 - ERSTSTIMMEN -

Vorsprung SPD+GRÜNE < > Vorsprung CDU+FDP

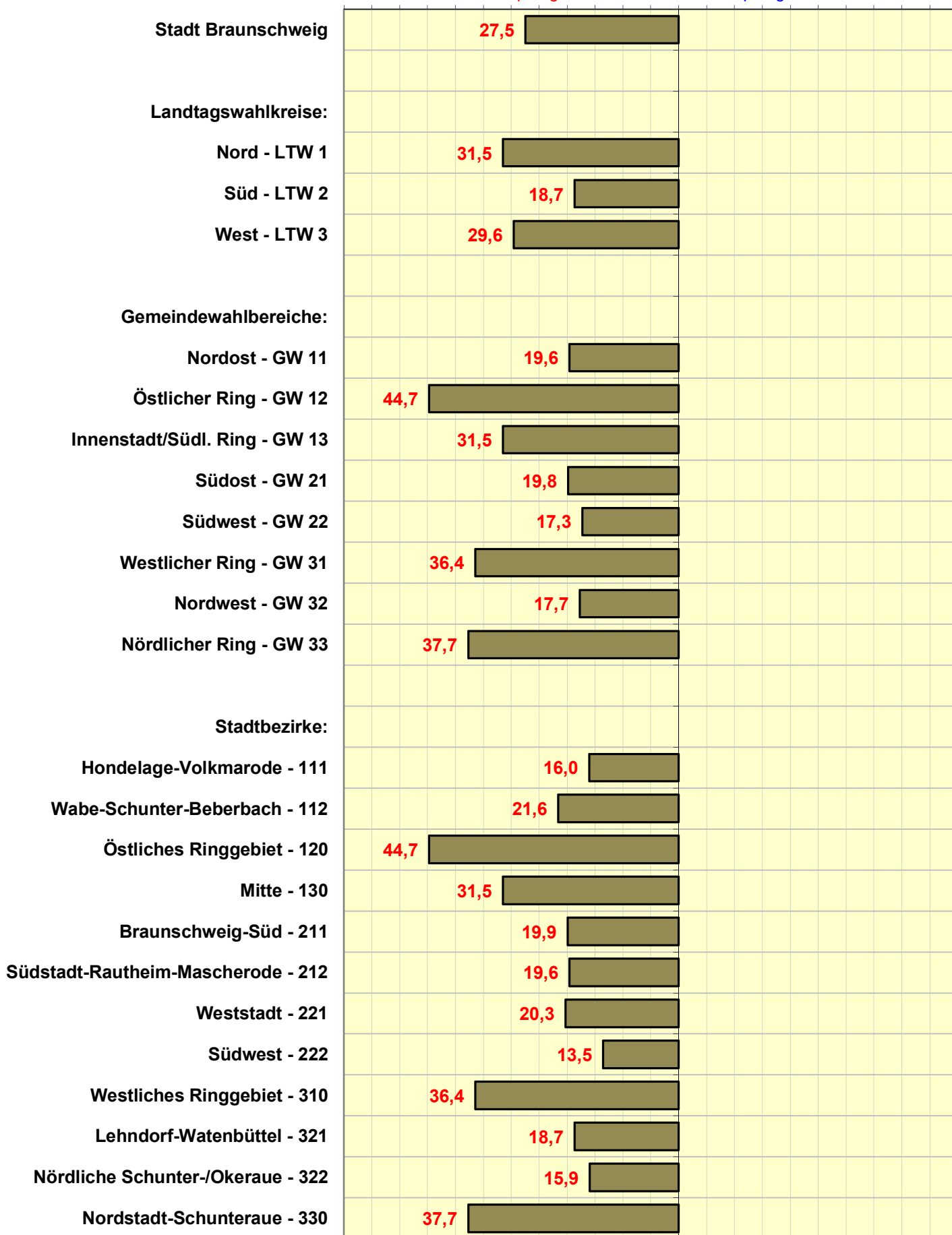

Vorsprung SPD+GRÜNE < > Vorsprung CDU+FDP

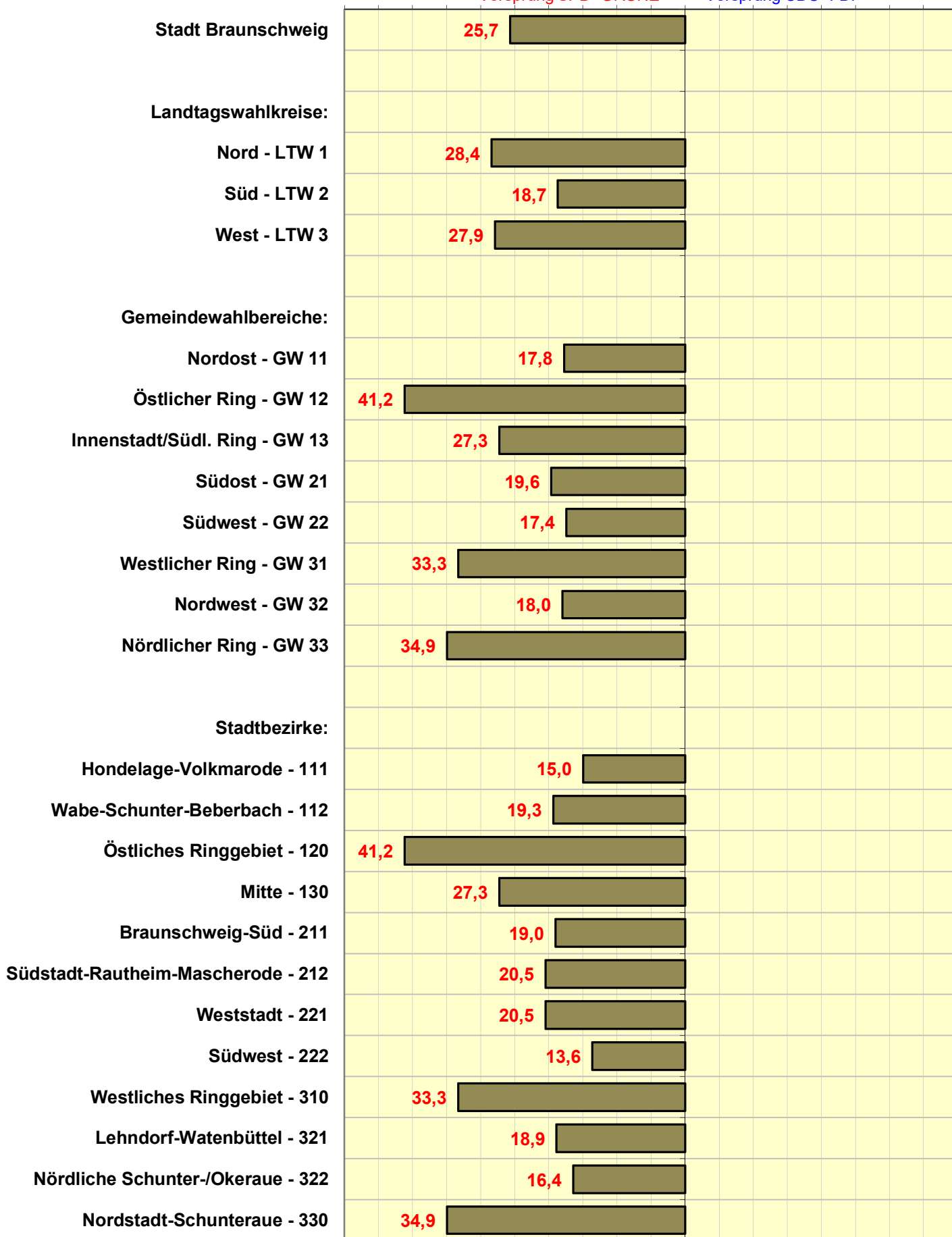

- Absolute Stimmenzahlen -

Bundestagswahl 26.09.2021	Wahlberechtigte	Wähler	ERSTSTIMMEN										
			Gültige Erststimmen	CDU	SPD	FDP	AfD	GRÜNE	DIE LINKE	FREIE WÄHLER	V-PARTEI3	ÖDP	MLPD
Stadt Braunschweig:	187 721	140 807	139 553	31 276	51 220	9 816	8 045	28 214	5 352	1 194	630	352	101
Landtagswahlkreise:													
Bundestagswahl 26.09.2021	Wahlberechtigte	Wähler	Gültige Erststimmen	CDU	SPD	FDP	AfD	GRÜNE	DIE LINKE	FREIE WÄHLER	V-PARTEI3	ÖDP	MLPD
LTW 1 - Braunschweig-Nord	64 902	51 579	51 235	10 843	18 222	3 613	2 114	12 367	1 981	348	272	146	33
LTW 2 - Braunschweig-Süd	51 261	36 423	35 988	9 527	14 140	2 467	2 967	4 579	1 024	335	123	56	14
LTW 3 - Braunschweig-West	71 558	52 805	52 330	10 906	18 858	3 736	2 964	11 268	2 347	511	235	150	54
Gemeindewahlbereiche:													
Bundestagswahl 26.09.2021	Wahlberechtigte	Wähler	Gültige Erststimmen	CDU	SPD	FDP	AfD	GRÜNE	DIE LINKE	FREIE WÄHLER	V-PARTEI3	ÖDP	MLPD
GW 11 - Nordost	24 113	19 509	19 371	5 221	7 336	1 395	1 073	3 071	484	149	64	44	2
GW 12 - Östlicher Ring	20 950	17 516	17 438	2 748	6 122	1 106	453	5 530	808	80	104	49	25
GW 13 - Innenstadt/Südl. Ring	19 839	14 554	14 426	2 874	4 764	1 112	588	3 766	689	119	104	53	6
GW 21 - Südost	26 184	20 383	20 177	5 393	7 771	1 423	1 247	3 038	567	180	75	39	9
GW 22 - Südwest	25 077	16 040	15 811	4 134	6 369	1 044	1 720	1 541	457	155	48	17	5
GW 31 - Westlicher Ring	25 393	17 794	17 624	2 877	5 981	1 289	933	4 606	1 129	173	117	55	13
GW 32 - Nordwest	26 030	20 309	20 137	5 535	7 544	1 473	1 301	3 033	490	220	54	42	9
GW 33 - Nördlicher Ring	20 135	14 702	14 569	2 494	5 333	974	730	3 629	728	118	64	53	32
Stadtbezirke:													
Bundestagswahl 26.09.2021	Wahlberechtigte	Wähler	Gültige Erststimmen	CDU	SPD	FDP	AfD	GRÜNE	DIE LINKE	FREIE WÄHLER	V-PARTEI3	ÖDP	MLPD
111 Hondelage-Volkmarode	8 491	7 058	7 005	2 084	2 711	482	383	976	137	56	20	12	0
112 Wabe-Schunter-Beberbach	15 622	12 451	12 366	3 137	4 625	913	690	2 095	347	93	44	32	2
120 Östliches Ringgebiet	20 950	17 516	17 438	2 748	6 122	1 106	453	5 530	808	80	104	49	25
130 Mitte	19 839	14 554	14 426	2 874	4 764	1 112	588	3 766	689	119	104	53	6
211 Braunschweig-Süd	15 633	11 934	11 806	3 162	4 649	797	803	1 662	321	99	38	23	7
212 Südstadt-Rautheim-Mascherode	10 551	8 449	8 371	2 231	3 122	626	444	1 376	246	81	37	16	2
221 Weststadt	15 593	8 923	8 773	2 092	3 659	545	1 141	759	283	93	30	11	4
222 Südwest	9 484	7 117	7 038	2 042	2 710	499	579	782	174	62	18	6	1
310 Westliches Ringgebiet	25 393	17 794	17 624	2 877	5 981	1 289	933	4 606	1 129	173	117	55	13
321 Lehdorf-Watenbüttel	16 637	13 236	13 117	3 601	4 857	955	788	2 150	288	151	33	27	8
322 Nördliche Schunter-/Okeraue	9 393	7 073	7 020	1 934	2 687	518	513	883	202	69	21	15	1
330 Nordstadt-Schunteraue	20 135	14 702	14 569	2 494	5 333	974	730	3 629	728	118	64	53	32

- Absolute Stimmzahlen -

Bundestagswahl 26.09.2021	Wahlberechtigte	Wähler	> noch Erststimmen				
			dieBASIS	LKR	BIBS	DEMOKRATIE	DUD
Stadt Braunschweig:	187 721	140 807	1 640	80	1 359	212	62
Landtagswahlkreise:							
Bundestagswahl 26.09.2021	Wahlberechtigte	Wähler	dieBASIS	LKR	BIBS	DEMOKRATIE	DUD
LTW 1 - Braunschweig-Nord	64 902	51 579	637	34	519	82	24
LTW 2 - Braunschweig-Süd	51 261	36 423	405	12	272	53	14
LTW 3 - Braunschweig-West	71 558	52 805	598	34	568	77	24
Gemeindewahlbereiche:							
Bundestagswahl 26.09.2021	Wahlberechtigte	Wähler	dieBASIS	LKR	BIBS	DEMOKRATIE	DUD
GW 11 - Nordost	24 113	19 509	247	18	224	31	12
GW 12 - Östlicher Ring	20 950	17 516	203	9	168	29	4
GW 13 - Innenstadt/Südl. Ring	19 839	14 554	187	7	127	22	8
GW 21 - Südost	26 184	20 383	236	6	160	25	8
GW 22 - Südwest	25 077	16 040	169	6	112	28	6
GW 31 - Westlicher Ring	25 393	17 794	221	8	182	29	11
GW 32 - Nordwest	26 030	20 309	202	10	194	24	6
GW 33 - Nördlicher Ring	20 135	14 702	175	16	192	24	7
Stadtbezirke:							
Bundestagswahl 26.09.2021	Wahlberechtigte	Wähler	dieBASIS	LKR	BIBS	DEMOKRATIE	DUD
111 Hondelage-Volkmarode	8 491	7 058	72	10	55	6	1
112 Wabe-Schunter-Beberbach	15 622	12 451	175	8	169	25	11
120 Östliches Ringgebiet	20 950	17 516	203	9	168	29	4
130 Mitte	19 839	14 554	187	7	127	22	8
211 Braunschweig-Süd	15 633	11 934	136	4	85	17	3
212 Südstadt-Rautheim-Mascherode	10 551	8 449	100	2	75	8	5
221 Weststadt	15 593	8 923	93	3	47	11	2
222 Südwest	9 484	7 117	76	3	65	17	4
310 Westliches Ringgebiet	25 393	17 794	221	8	182	29	11
321 Lehdorf-Watenbüttel	16 637	13 236	131	5	108	11	4
322 Nördliche Schunter-/Okeraue	9 393	7 073	71	5	86	13	2
330 Nordstadt-Schunteraue	20 135	14 702	175	16	192	24	7

- Absolute Stimmenzahlen -

Bundestagswahl 26.09.2021	Wahlberechtigte	Wähler	Gültige Zweitstimmen	ZWEITSTIMMEN									
				CDU	SPD	FDP	AfD	GRÜNE	DIE LINKE	Die PARTEI	Tierschutzpartei	FREIE WÄHLER	PIRATEN
Stadt Braunschweig:	187 721	140 807	139 294	25 929	42 377	14 046	8 238	33 401	6 355	1 652	1 567	844	785
Bundestagswahl 26.09.2021 Landtagswahlkreise:	Wahlberechtigte	Wähler	Gültige Zweitstimmen	CDU	SPD	FDP	AfD	GRÜNE	DIE LINKE	Die PARTEI	Tierschutzpartei	FREIE WÄHLER	PIRATEN
LTW 1 - Braunschweig-Nord	64 902	51 579	51 175	9 032	14 220	5 388	2 203	14 733	2 400	619	504	237	296
LTW 2 - Braunschweig-Süd	51 261	36 423	35 870	7 963	12 443	3 475	3 008	5 694	1 179	320	418	248	183
LTW 3 - Braunschweig-West	71 558	52 805	52 249	8 934	15 714	5 183	3 027	12 974	2 776	713	645	359	306
Bundestagswahl 26.09.2021 Gemeindewahlbereiche:	Wahlberechtigte	Wähler	Gültige Zweitstimmen	CDU	SPD	FDP	AfD	GRÜNE	DIE LINKE	Die PARTEI	Tierschutzpartei	FREIE WÄHLER	PIRATEN
GW 11 - Nordost	24 113	19 509	19 326	4 538	6 032	2 052	1 090	3 989	570	162	218	111	107
GW 12 - Östlicher Ring	20 950	17 516	17 419	2 184	4 470	1 681	483	6 564	982	225	142	45	97
GW 13 - Innenstadt/Südl. Ring	19 839	14 554	14 430	2 310	3 718	1 655	630	4 180	848	232	144	81	92
GW 21 - Südost	26 184	20 383	20 144	4 428	6 660	2 139	1 261	3 864	637	192	237	121	100
GW 22 - Südwest	25 077	16 040	15 726	3 535	5 783	1 336	1 747	1 830	542	128	181	127	83
GW 31 - Westlicher Ring	25 393	17 794	17 618	2 303	4 860	1 710	958	5 021	1 311	320	240	122	128
GW 32 - Nordwest	26 030	20 309	20 081	4 543	6 528	2 179	1 321	3 814	611	155	231	149	85
GW 33 - Nördlicher Ring	20 135	14 702	14 550	2 088	4 326	1 294	748	4 139	854	238	174	88	93
Bundestagswahl 26.09.2021 Stadtbezirke:	Wahlberechtigte	Wähler	Gültige Zweitstimmen	CDU	SPD	FDP	AfD	GRÜNE	DIE LINKE	Die PARTEI	Tierschutzpartei	FREIE WÄHLER	PIRATEN
111 Hondelage-Volkmarode	8 491	7 058	7 005	1 815	2 256	722	392	1 330	160	47	70	41	40
112 Wabe-Schunter-Beberbach	15 622	12 451	12 321	2 723	3 776	1 330	698	2 659	410	115	148	70	67
120 Östliches Ringgebiet	20 950	17 516	17 419	2 184	4 470	1 681	483	6 564	982	225	142	45	97
130 Mitte	19 839	14 554	14 430	2 310	3 718	1 655	630	4 180	848	232	144	81	92
211 Braunschweig-Süd	15 633	11 934	11 769	2 632	4 012	1 215	807	2 075	360	112	135	72	63
212 Südstadt-Rautheim-Mascherode	10 551	8 449	8 375	1 796	2 648	924	454	1 789	277	80	102	49	37
221 Weststadt	15 593	8 923	8 706	1 795	3 358	637	1 169	858	336	69	102	70	57
222 Südwest	9 484	7 117	7 020	1 740	2 425	699	578	972	206	59	79	57	26
310 Westliches Ringgebiet	25 393	17 794	17 618	2 303	4 860	1 710	958	5 021	1 311	320	240	122	128
321 Lehdorf-Watenbüttel	16 637	13 236	13 094	2 949	4 150	1 434	798	2 704	377	92	140	100	47
322 Nördliche Schunter-/Okeraue	9 393	7 073	6 987	1 594	2 378	745	523	1 110	234	63	91	49	38
330 Nordstadt-Schunteraue	20 135	14 702	14 550	2 088	4 326	1 294	748	4 139	854	238	174	88	93

- Absolute Stimmenzahlen -

Bundestagswahl 26.09.2021	Wahlberechtigte	Wähler	> noch ZWEITSTIMMEN										
			NPD	V-Partei3	ÖDP	MLPD	DKP	dieBasis	du.	LKR	Die Humanisten	Team Todenhöfer	Volt
Stadt Braunschweig:	187 721	140 807	101	280	180	52	33	1 444	81	53	189	675	1 012
Bundestagswahl 26.09.2021													
Landtagswahlkreise:													
LTW 1 - Braunschweig-Nord	64 902	51 579	26	119	82	18	11	560	38	20	76	192	401
LTW 2 - Braunschweig-Süd	51 261	36 423	35	47	37	6	7	367	13	10	32	209	176
LTW 3 - Braunschweig-West	71 558	52 805	40	114	61	28	15	517	30	23	81	274	435
Bundestagswahl 26.09.2021													
Gemeindewahlbereiche:													
GW 11 - Nordost	24 113	19 509	11	29	27	1	3	211	12	13	18	53	79
GW 12 - Östlicher Ring	20 950	17 516	7	50	31	15	6	177	13	2	23	58	164
GW 13 - Innenstadt/Südl. Ring	19 839	14 554	8	40	24	2	2	172	13	5	35	81	158
GW 21 - Südost	26 184	20 383	17	28	25	5	5	219	11	4	17	79	95
GW 22 - Südwest	25 077	16 040	18	19	12	1	2	148	2	6	15	130	81
GW 31 - Westlicher Ring	25 393	17 794	17	58	19	5	10	184	16	5	25	110	196
GW 32 - Nordwest	26 030	20 309	10	34	17	3	3	175	9	5	17	88	104
GW 33 - Nördlicher Ring	20 135	14 702	13	22	25	20	2	158	5	13	39	76	135
Bundestagswahl 26.09.2021													
Stadtbezirke:													
111 Hondelage-Volkmarode	8 491	7 058	6	6	6	0	2	67	3	6	4	11	21
112 Wabe-Schunter-Beberbach	15 622	12 451	5	23	21	1	1	144	9	7	14	42	58
120 Östliches Ringgebiet	20 950	17 516	7	50	31	15	6	177	13	2	23	58	164
130 Mitte	19 839	14 554	8	40	24	2	2	172	13	5	35	81	158
211 Braunschweig-Süd	15 633	11 934	10	11	16	4	4	124	6	2	12	48	49
212 Südstadt-Rautheim-Mascherode	10 551	8 449	7	17	9	1	1	95	5	2	5	31	46
221 Weststadt	15 593	8 923	8	10	8	1	1	78	1	4	9	88	47
222 Südwest	9 484	7 117	10	9	4	0	1	70	1	2	6	42	34
310 Westliches Ringgebiet	25 393	17 794	17	58	19	5	10	184	16	5	25	110	196
321 Lehdorf-Watenbüttel	16 637	13 236	6	21	10	2	2	114	6	3	12	64	63
322 Nördliche Schunter-/Okeraue	9 393	7 073	4	13	7	1	1	61	3	2	5	24	41
330 Nordstadt-Schunteraue	20 135	14 702	13	22	25	20	2	158	5	13	39	76	135

Bundestagswahl 26.09.2021	Wahlberechtigte	Wähler	ERSTSTIMMEN								
			Gültige Erststimmen	CDU	SPD	FDP	AfD	GRÜNE	DIE LINKE	BIBS	Sonst.
Stadt Braunschweig:	-4 320	-6 905	-6 797	-14 605	-4 421	+1 939	-3 332	+16 453	-5 793	- 965	+3 927
Bundestagswahl 26.09.2021											
Landtagswahlkreise:	Wahlberechtigte	Wähler	Gültige Erststimmen	CDU	SPD	FDP	AfD	GRÜNE	DIE LINKE	BIBS	Sonst.
LTW 1 - Braunschweig-Nord	-1 490	-2 024	-1 953	-6 042	-1 593	+ 563	-1 062	+7 243	-2 171	- 353	+1 462
LTW 2 - Braunschweig-Süd	-1 195	-2 312	-2 309	-3 192	- 953	+ 625	- 894	+2 565	-1 252	- 162	+ 954
LTW 3 - Braunschweig-West	-1 635	-2 569	-2 535	-5 371	-1 875	+ 751	-1 376	+6 645	-2 370	- 450	+1 511
Bundestagswahl 26.09.2021											
Gemeindewahlbereiche:	Wahlberechtigte	Wähler	Gültige Erststimmen	CDU	SPD	FDP	AfD	GRÜNE	DIE LINKE	BIBS	Sonst.
GW 11 - Nordost	- 226	- 675	- 660	-2 076	- 32	+ 225	- 360	+1 746	- 549	- 154	+ 540
GW 12 - Östlicher Ring	- 332	- 387	- 346	-2 031	- 926	+ 206	- 284	+3 215	- 879	- 101	+ 454
GW 13 - Innenstadt/Südl. Ring	- 932	- 962	- 947	-1 935	- 635	+ 132	- 418	+2 282	- 743	- 98	+ 468
GW 21 - Südost	+ 84	- 535	- 551	-1 729	- 400	+ 352	- 505	+1 782	- 557	- 44	+ 550
GW 22 - Südwest	-1 279	-1 777	-1 758	-1 463	- 553	+ 273	- 389	+ 783	- 695	- 118	+ 404
GW 31 - Westlicher Ring	- 885	-1 029	-1 022	-2 034	- 787	+ 264	- 460	+2 755	-1 124	- 191	+ 555
GW 32 - Nordwest	- 410	- 937	- 932	-1 815	- 417	+ 255	- 421	+1 716	- 623	- 153	+ 526
GW 33 - Nördlicher Ring	- 340	- 603	- 581	-1 522	- 671	+ 232	- 495	+2 174	- 623	- 106	+ 430
Bundestagswahl 26.09.2021											
Stadtbezirke:	Wahlberechtigte	Wähler	Gültige Erststimmen	CDU	SPD	FDP	AfD	GRÜNE	DIE LINKE	BIBS	Sonst.
111 Hondelage-Volkmarode	- 212	- 370	- 375	- 786	+ 41	+ 10	- 127	+ 541	- 172	- 51	+ 169
112 Wabe-Schunter-Beberbach	- 14	- 305	- 285	-1 290	- 73	+ 215	- 233	+1 205	- 377	- 103	+ 371
120 Östliches Ringgebiet	- 332	- 387	- 346	-2 031	- 926	+ 206	- 284	+3 215	- 879	- 101	+ 454
130 Mitte	- 932	- 962	- 947	-1 935	- 635	+ 132	- 418	+2 282	- 743	- 98	+ 468
211 Braunschweig-Süd	- 104	- 495	- 503	-1 087	- 222	+ 174	- 302	+ 974	- 326	- 25	+ 311
212 Südstadt-Rautheim-Mascherode	+ 188	- 40	- 48	- 642	- 178	+ 178	- 203	+ 808	- 231	- 19	+ 239
221 Weststadt	- 941	-1 195	-1 179	- 880	- 338	+ 140	- 186	+ 369	- 452	- 61	+ 229
222 Südwest	- 338	- 582	- 579	- 583	- 215	+ 133	- 203	+ 414	- 243	- 57	+ 175
310 Westliches Ringgebiet	- 885	-1 029	-1 022	-2 034	- 787	+ 264	- 460	+2 755	-1 124	- 191	+ 555
321 Lehndorf-Watenbüttel	- 203	- 517	- 511	-1 215	- 360	+ 155	- 203	+1 252	- 407	- 81	+ 348
322 Nördliche Schunter-/Okeraue	- 207	- 420	- 421	- 600	- 57	+ 100	- 218	+ 464	- 216	- 72	+ 178
330 Nordstadt-Schunteraue	- 340	- 603	- 581	-1 522	- 671	+ 232	- 495	+2 174	- 623	- 106	+ 430

- Gewinne/Verluste (Absolute Stimmzahlen) -

Bundestagswahl 26.09.2021	Wahlberechtigte	Wähler	Gültige Zweitstimmen	ZWEITSTIMMEN							
				CDU	SPD	FDP	AfD	GRÜNE	DIE LINKE	Die PARTEI	Sonst.
Stadt Braunschweig:	-4 320	-6 905	-7 363	-16 605	+3 682	- 638	-4 030	+16 106	-7 318	-1 046	+2 486
Bundestagswahl 26.09.2021											
Landtagswahlkreise:											
	Wahlberechtigte	Wähler	Gültige Zweitstimmen	CDU	SPD	FDP	AfD	GRÜNE	DIE LINKE	Die PARTEI	Sonst.
LTW 1 - Braunschweig-Nord	-1 490	-2 024	-2 106	-6 456	+1 469	- 566	-1 285	+7 024	-2 809	- 369	+ 886
LTW 2 - Braunschweig-Süd	-1 195	-2 312	-2 482	-3 985	+ 902	+ 214	-1 119	+2 619	-1 715	- 61	+ 663
LTW 3 - Braunschweig-West	-1 635	-2 569	-2 775	-6 164	+1 311	- 286	-1 626	+6 463	-2 794	- 616	+ 937
Bundestagswahl 26.09.2021											
Gemeindevahlbereiche:											
	Wahlberechtigte	Wähler	Gültige Zweitstimmen	CDU	SPD	FDP	AfD	GRÜNE	DIE LINKE	Die PARTEI	Sonst.
GW 11 - Nordost	- 226	- 675	- 720	-2 214	+ 844	- 191	- 485	+1 877	- 821	- 59	+ 329
GW 12 - Östlicher Ring	- 332	- 387	- 408	-2 358	+ 420	- 151	- 334	+3 068	-1 106	- 187	+ 240
GW 13 - Innenstadt/Südl. Ring	- 932	- 962	- 978	-1 884	+ 205	- 224	- 466	+2 079	- 882	- 123	+ 317
GW 21 - Südost	+ 84	- 535	- 620	-2 202	+ 699	+ 132	- 657	+1 901	- 844	- 32	+ 383
GW 22 - Südwest	-1 279	-1 777	-1 862	-1 783	+ 203	+ 82	- 462	+ 718	- 871	- 29	+ 280
GW 31 - Westlicher Ring	- 885	-1 029	-1 081	-2 187	+ 239	- 84	- 520	+2 516	-1 122	- 329	+ 406
GW 32 - Nordwest	- 410	- 937	-1 045	-2 334	+ 817	- 85	- 572	+1 808	- 881	- 95	+ 297
GW 33 - Nördlicher Ring	- 340	- 603	- 649	-1 643	+ 255	- 117	- 534	+2 139	- 791	- 192	+ 234
Bundestagswahl 26.09.2021											
Stadtbezirke:											
	Wahlberechtigte	Wähler	Gültige Zweitstimmen	CDU	SPD	FDP	AfD	GRÜNE	DIE LINKE	Die PARTEI	Sonst.
111 Hondelage-Volkmarode	- 212	- 370	- 377	- 797	+ 349	- 166	- 169	+ 639	- 285	- 28	+ 80
112 Wabe-Schunter-Beberbach	- 14	- 305	- 343	-1 417	+ 495	- 25	- 316	+1 238	- 536	- 31	+ 249
120 Östliches Ringgebiet	- 332	- 387	- 408	-2 358	+ 420	- 151	- 334	+3 068	-1 106	- 187	+ 240
130 Mitte	- 932	- 962	- 978	-1 884	+ 205	- 224	- 466	+2 079	- 882	- 123	+ 317
211 Braunschweig-Süd	- 104	- 495	- 546	-1 332	+ 359	+ 91	- 408	+1 021	- 491	- 22	+ 236
212 Südstadt-Rautheim-Mascherode	+ 188	- 40	- 74	- 870	+ 340	+ 41	- 249	+ 880	- 353	- 10	+ 147
221 Weststadt	- 941	-1 195	-1 248	-1 023	- 5	+ 22	- 204	+ 358	- 537	- 12	+ 153
222 Südwest	- 338	- 582	- 614	- 760	+ 208	+ 60	- 258	+ 360	- 334	- 17	+ 127
310 Westliches Ringgebiet	- 885	-1 029	-1 081	-2 187	+ 239	- 84	- 520	+2 516	-1 122	- 329	+ 406
321 Lehdorf-Watenbüttel	- 203	- 517	- 578	-1 555	+ 568	- 79	- 324	+1 262	- 594	- 70	+ 214
322 Nördliche Schunter-/Okeraue	- 207	- 420	- 467	- 779	+ 249	- 6	- 248	+ 546	- 287	- 25	+ 83
330 Nordstadt-Schunteraue	- 340	- 603	- 649	-1 643	+ 255	- 117	- 534	+2 139	- 791	- 192	+ 234

Vorsprung Dr. Christos Pantazis (SPD) < > Vorsprung Carsten Müller (CDU)

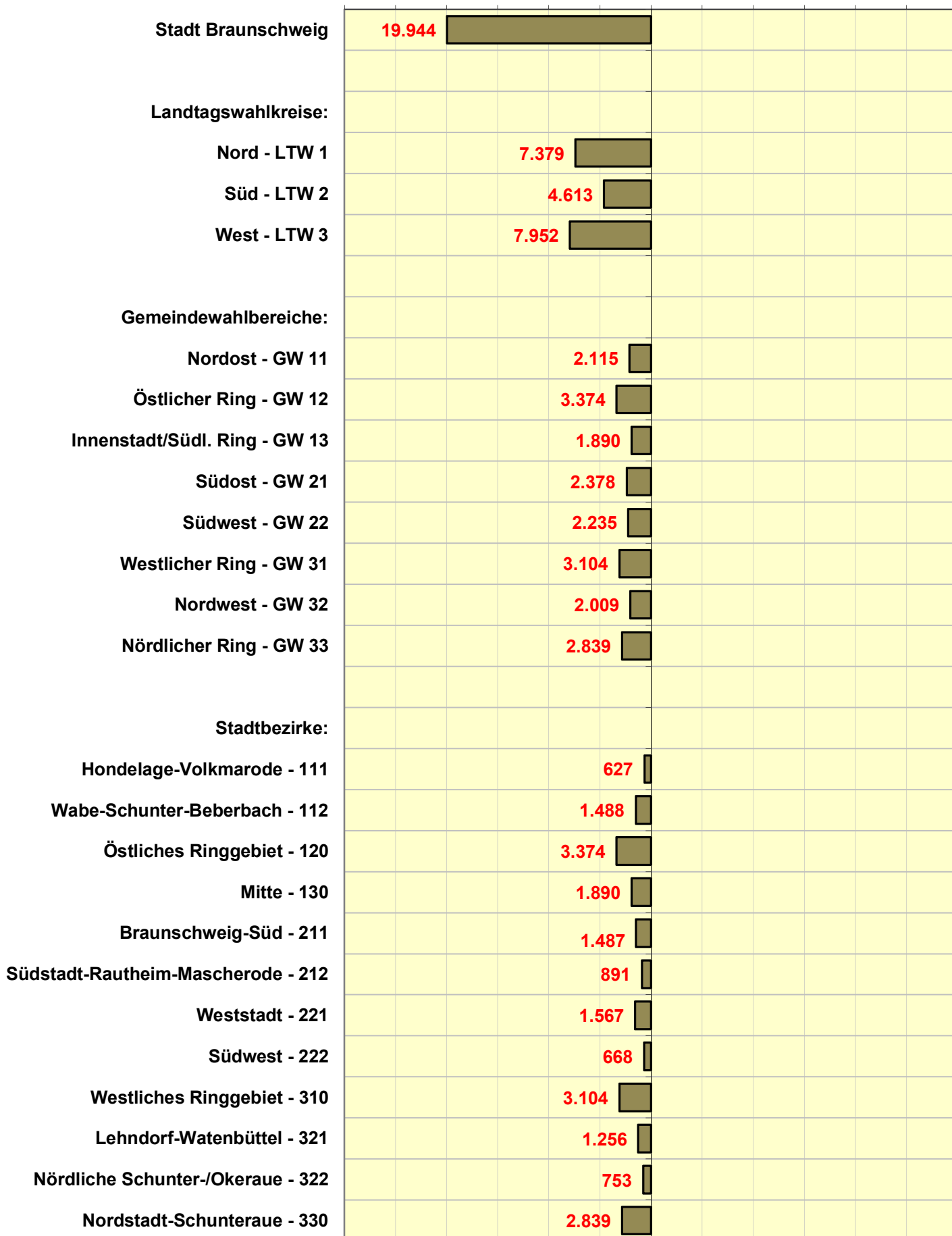

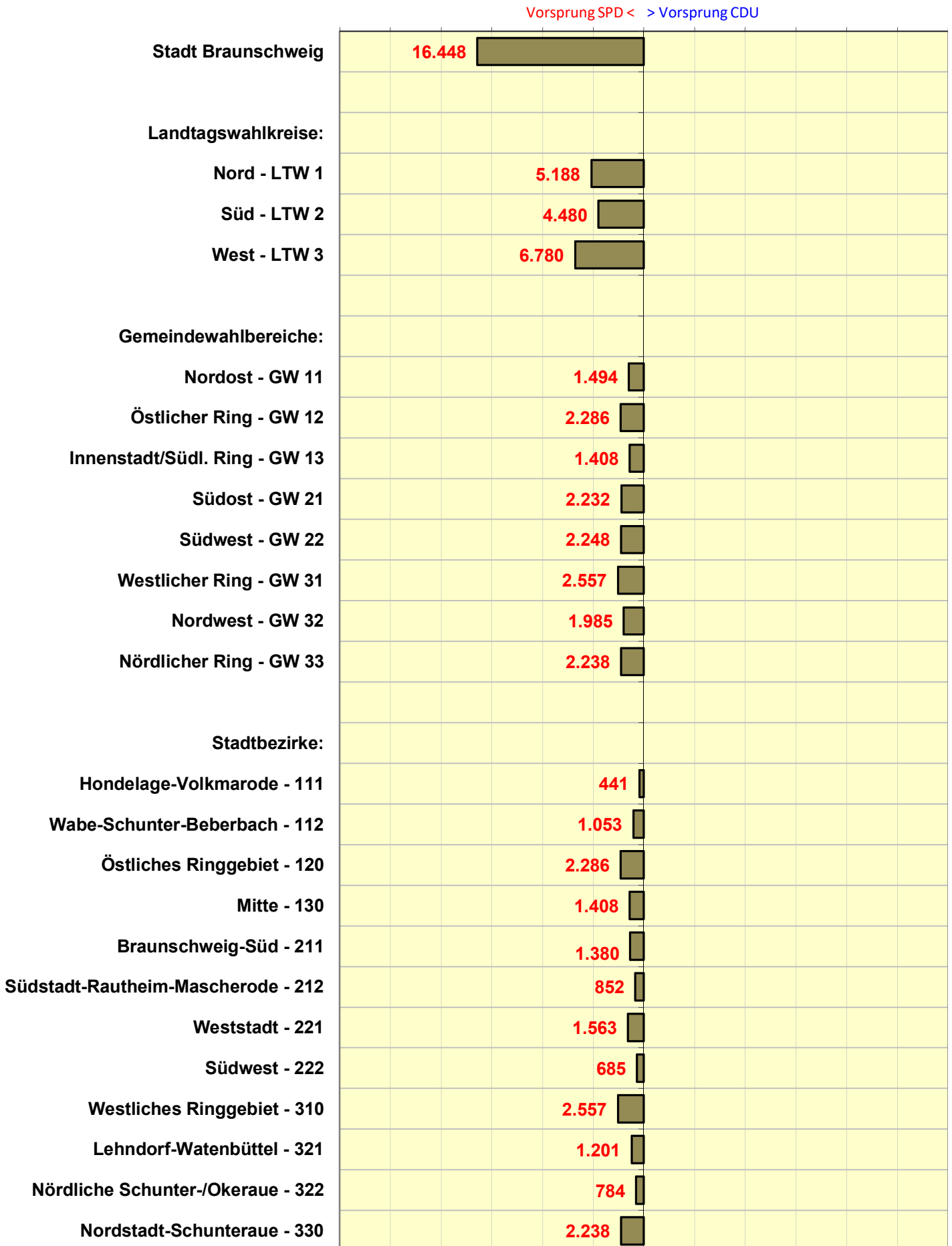

Stadt Braunschweig Bundestagswahl 2021
Vorsprung CDU/FDP bzw. SPD/GRÜNE

Differenz Stimmenzahl absolut
 - ERSTSTIMMEN -

Vorsprung SPD+GRÜNE < > Vorsprung CDU+FDP

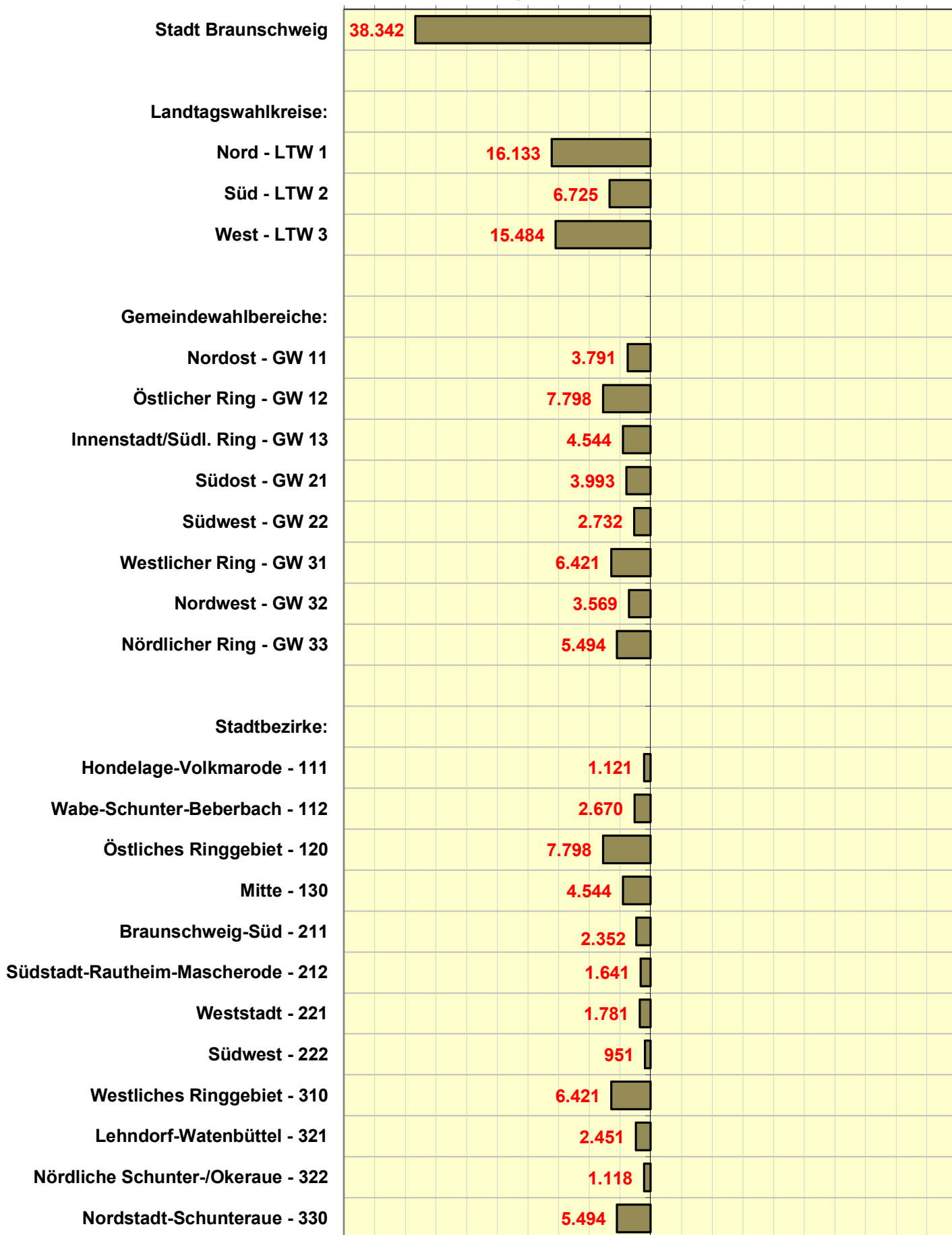

Stadt Braunschweig Bundestagswahl 2021
Vorsprung CDU/FDP bzw. SPD/GRÜNE

Differenz Stimmenzahl absolut
 - ZWEITSTIMMEN -

Vorsprung SPD+GRÜNE < > Vorsprung CDU+FDP

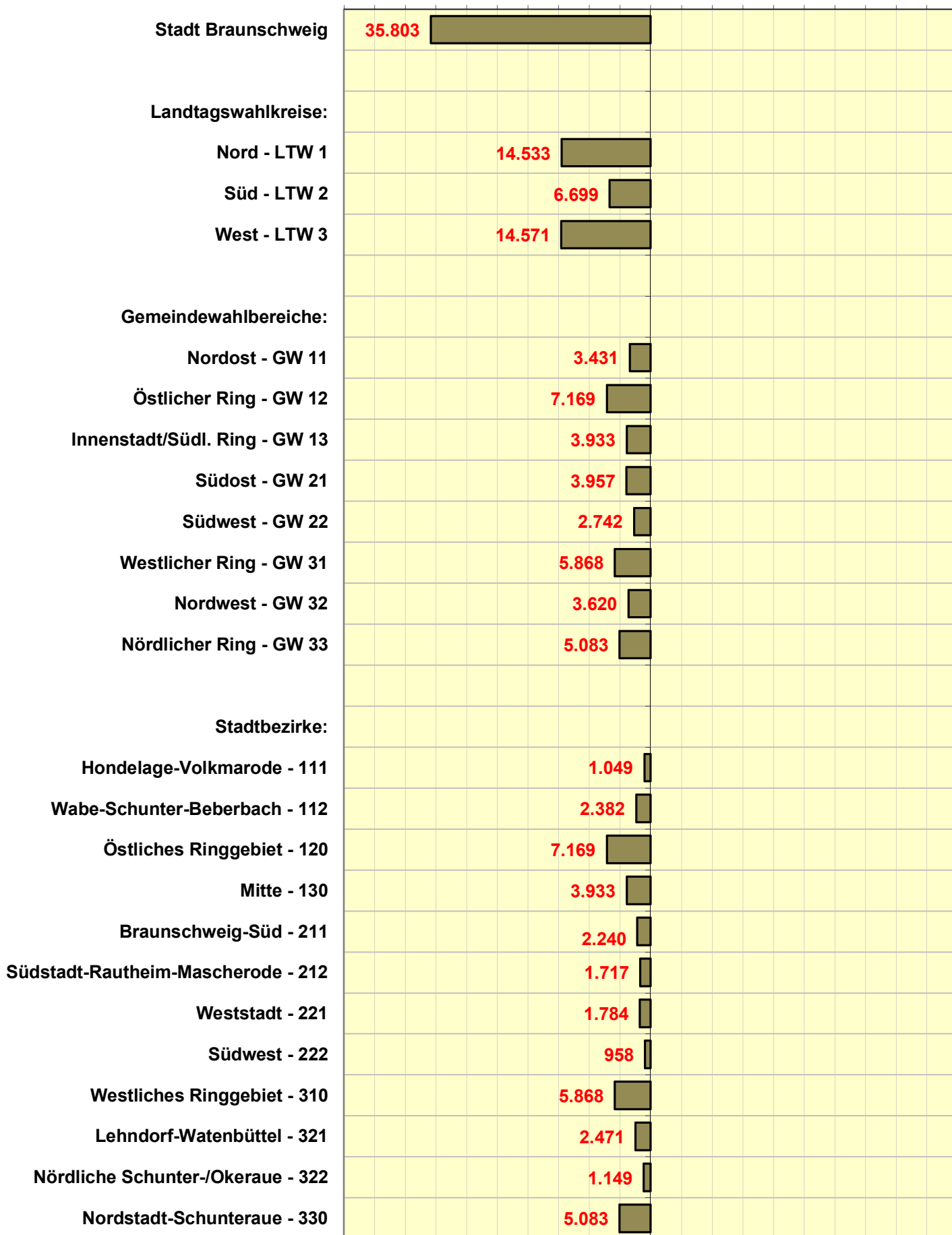

Bundestagswahl 2021

Stimmenanteile nach

Analysebezirken I Erststimmen

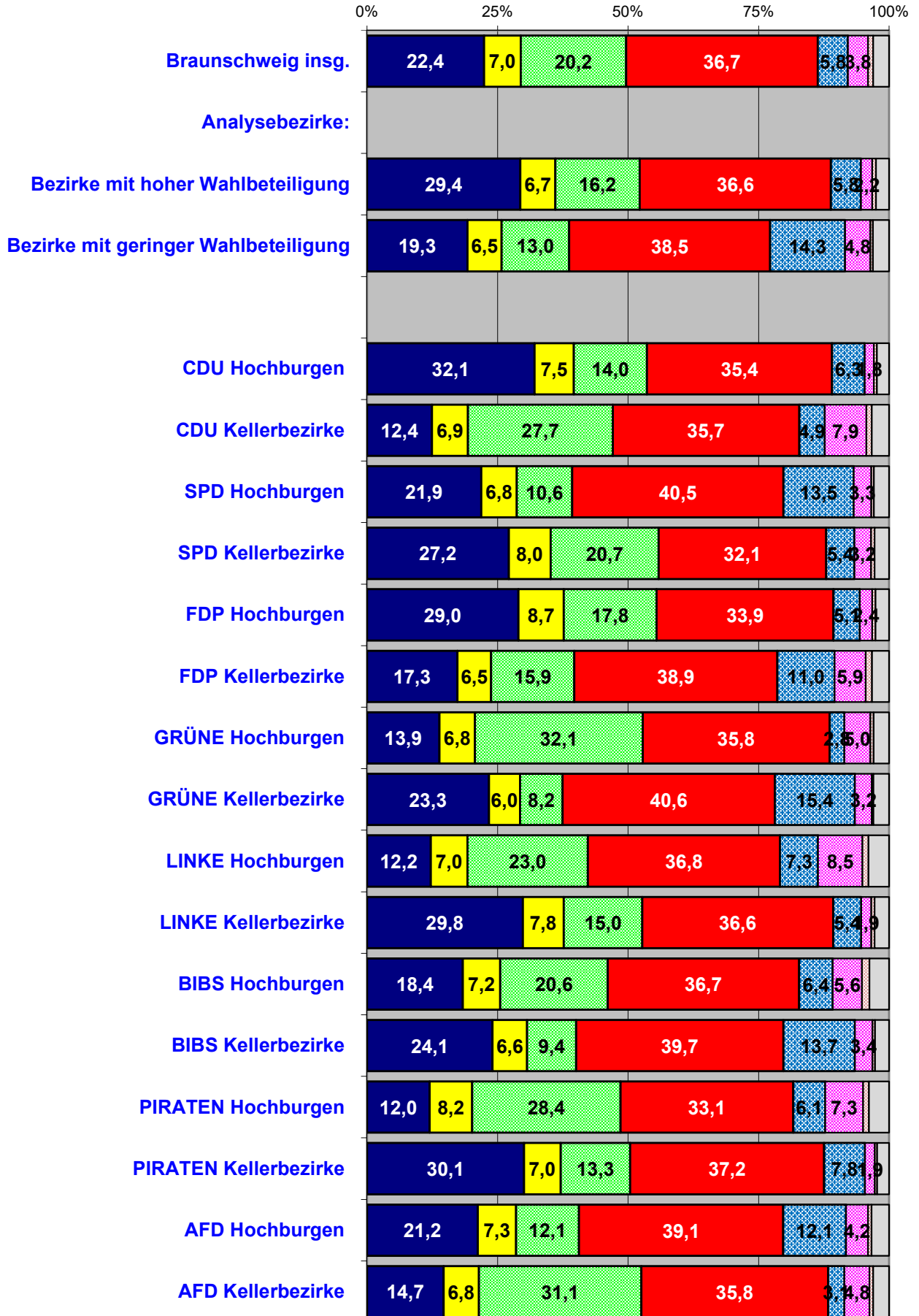

Gewinne und Verluste

in Prozentpunkten zur BTW 2017

nach Analysebezirken | **ERSTSTIMMEN**

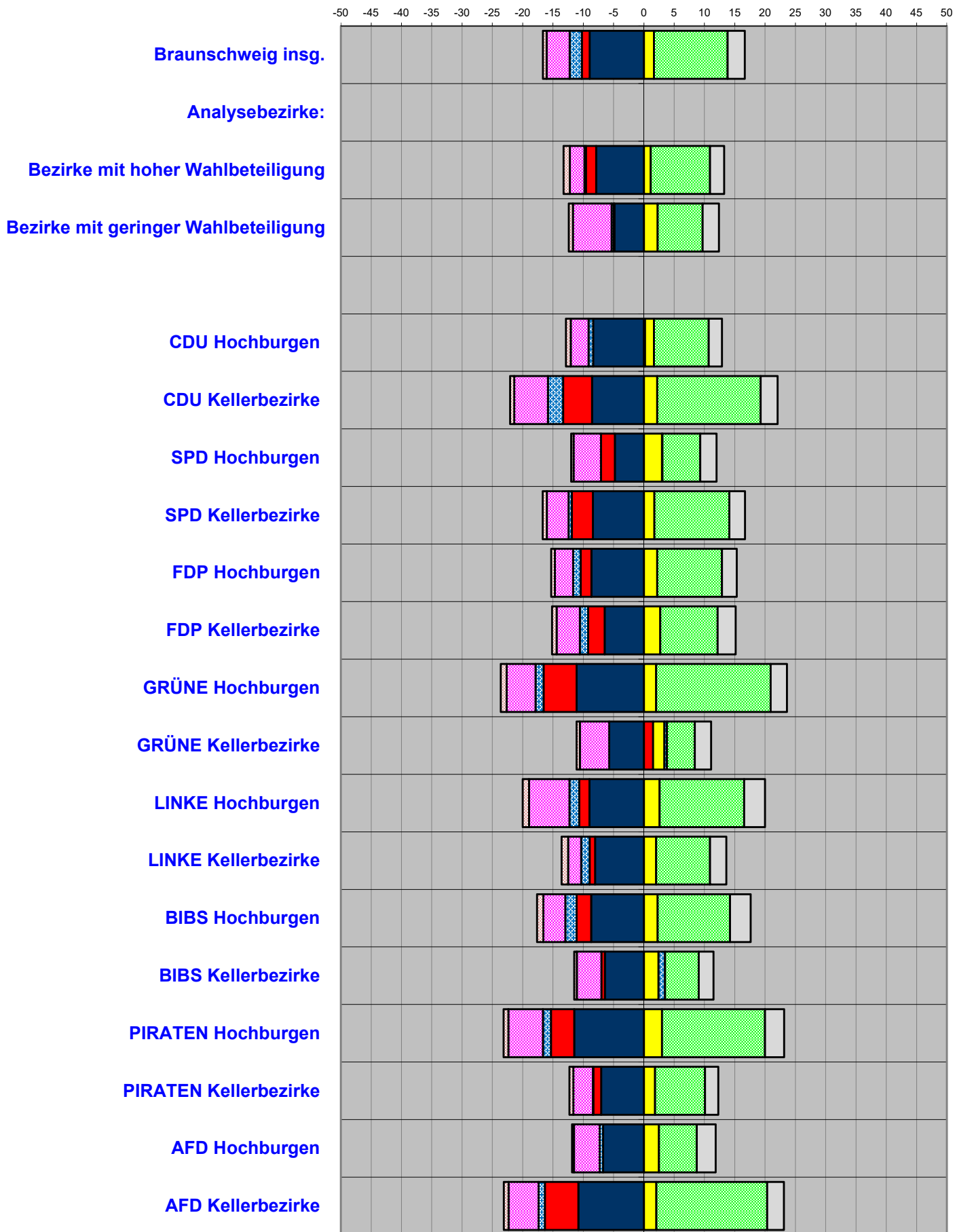

Ergebnisse nach Analysebezirken I

Stimmenanteile ERSTSTIMMEN

BTW 26.09.2021 ERSTSTIMMEN	Wahl- beteiligung	CDU	SPD	FDP	AfD	GRÜNE	DIE LINKE	BIBS	Sonstige
Stadt Braunschweig insgesamt:	75,0	22,4	36,7	7,0	5,8	20,2	3,8	1,0	3,1
Analysebezirke I:									
Bezirke mit hoher Wahlbeteiligung	48,1	29,4	36,6	6,7	5,8	16,2	2,2	0,7	2,5
Bezirke mit geringer Wahlbeteiligung	35,5	19,3	38,5	6,5	14,3	13,0	4,8	0,5	3,1
CDU Hochburgen	47,2	32,1	35,4	7,5	6,3	14,0	1,8	0,6	2,3
CDU Kellerbezirke	43,8	12,4	35,7	6,9	4,9	27,7	7,9	1,1	3,3
SPD Hochburgen	41,4	21,9	40,5	6,8	13,5	10,6	3,3	0,5	2,9
SPD Kellerbezirke	42,8	27,2	32,1	8,0	5,4	20,7	3,2	0,7	2,8
FDP Hochburgen	44,8	29,0	33,9	8,7	5,1	17,8	2,4	0,6	2,6
FDP Kellerbezirke	43,3	17,3	38,9	6,5	11,0	15,9	5,9	1,2	3,3
GRÜNE Hochburgen	40,9	13,9	35,8	6,8	2,8	32,1	5,0	0,6	2,9
GRÜNE Kellerbezirke	40,0	23,3	40,6	6,0	15,4	8,2	3,2	0,3	3,0
LINKE Hochburgen	42,0	12,2	36,8	7,0	7,3	23,0	8,5	1,2	4,0
LINKE Kellerbezirke	49,1	29,8	36,6	7,8	5,4	15,0	1,9	0,7	2,8
BIBS Hochburgen	45,5	18,4	36,7	7,2	6,4	20,6	5,6	1,4	3,8
BIBS Kellerbezirke	43,1	24,1	39,7	6,6	13,7	9,4	3,4	0,5	2,7
PIRATEN Hochburgen	41,6	12,0	33,1	8,2	6,1	28,4	7,3	1,1	3,8
PIRATEN Kellerbezirke	46,6	30,1	37,2	7,0	7,8	13,3	1,9	0,4	2,3
AFD Hochburgen	43,4	21,2	39,1	7,3	12,1	12,1	4,2	0,7	3,4
AFD Kellerbezirke	41,6	14,7	35,8	6,8	3,1	31,1	4,8	0,7	3,0
Gewinn/Verlust BTW 2021/2017 (Prozentpunkte / Erstst.)									
Stadt Braunschweig insgesamt:	-1,9	-8,9	-1,3	+1,7	-2,0	+12,2	-3,8	-0,6	+2,8
Analysebezirke I:									
Bezirke mit hoher Wahlbeteiligung	-14,1	-7,9	-1,7	1,1	-0,2	9,8	-2,4	-1,0	2,3
Bezirke mit geringer Wahlbeteiligung	-7,0	-4,9	-0,1	2,3	-0,4	7,4	-6,4	-0,7	2,7
CDU Hochburgen	-12,0	-8,4	+0,2	+1,5	-0,8	+9,0	-2,9	-0,8	+2,2
CDU Kellerbezirke	-6,9	-8,6	-4,8	+2,2	-2,5	+17,1	-5,5	-0,7	+2,8
SPD Hochburgen	-7,5	-4,8	-2,3	+3,0	+0,1	+6,2	-4,5	-0,4	+2,7
SPD Kellerbezirke	-13,3	-8,4	-3,5	+1,8	-0,5	+12,4	-3,6	-0,7	+2,6
FDP Hochburgen	-10,1	-8,7	-1,8	+2,2	-1,3	+10,7	-3,0	-0,6	+2,4
FDP Kellerbezirke	-7,8	-6,5	-2,7	+2,7	-1,4	+9,5	-3,8	-0,8	+3,0
GRÜNE Hochburgen	-15,4	-11,1	-5,5	+2,0	-1,3	+18,9	-4,8	-1,0	+2,7
GRÜNE Kellerbezirke	-7,3	-5,7	+1,5	+1,9	+0,4	+4,6	-4,8	-0,5	+2,7
LINKE Hochburgen	-8,8	-9,0	-1,7	+2,6	-1,6	+13,9	-6,7	-1,0	+3,4
LINKE Kellerbezirke	-11,1	-8,1	-0,9	+2,0	-1,4	+8,9	-2,1	-1,1	+2,7
BIBS Hochburgen	-10,7	-8,7	-2,4	+2,3	-1,8	+12,0	-3,6	-1,0	+3,4
BIBS Kellerbezirke	-8,7	-6,4	-0,6	+2,4	+1,1	+5,6	-4,1	-0,4	+2,4
PIRATEN Hochburgen	-6,9	-11,5	-3,8	+3,0	-1,3	+17,0	-5,7	-0,8	+3,2
PIRATEN Kellerbezirke	-12,7	-7,1	-1,3	+1,8	-0,0	+8,2	-3,3	-0,6	+2,2
AFD Hochburgen	-8,9	-6,7	+0,0	+2,5	-0,6	+6,2	-4,2	-0,3	+3,1
AFD Kellerbezirke	-14,9	-10,8	-5,5	+2,0	-1,1	+18,3	-5,0	-0,8	+2,8

Bundestagswahl 2021

Stimmenanteile nach

Analysebezirken | **Zweitstimmen**

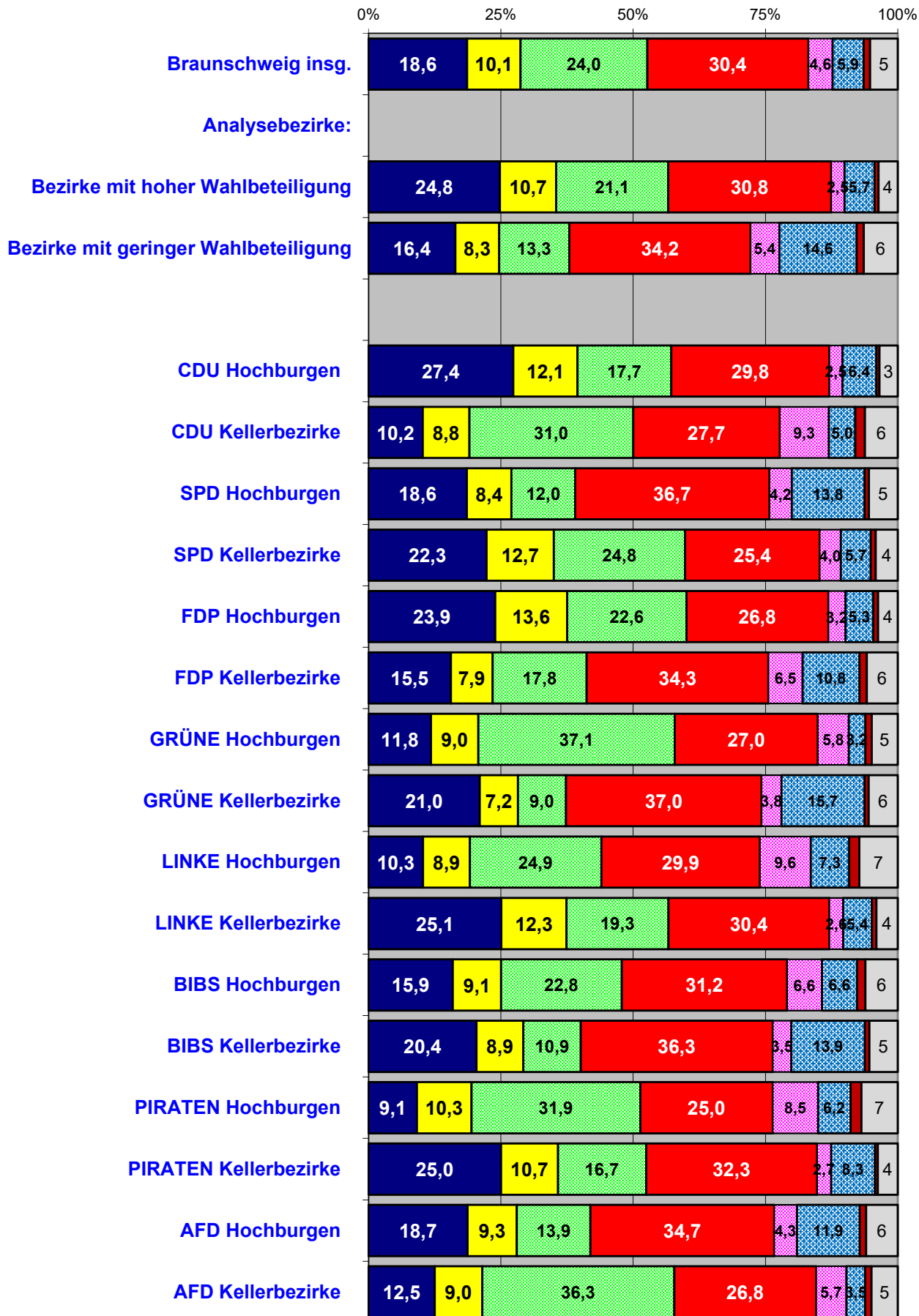

Gewinne und Verluste

in Prozentpunkten zur BTW 2017

nach Analysebezirken | **ZWEITSTIMMEN**

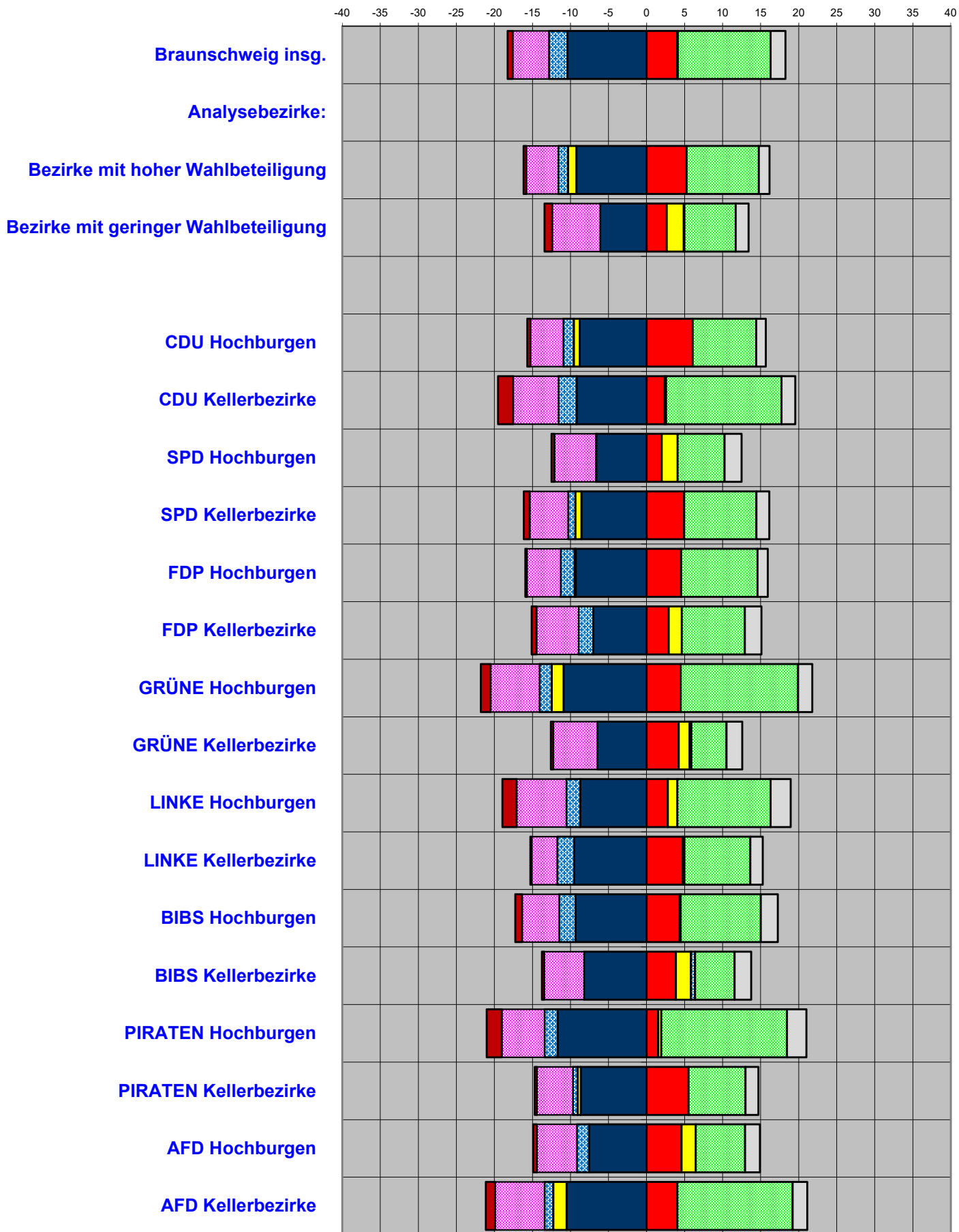

Ergebnisse nach Analysebezirken I

Stimmenanteile ZWEITSTIMMEN

BTW 26.09.2021 ZWEITSTIMMEN	Wahl- beteiligung	CDU	SPD	FDP	AfD	GRÜNE	DIE LINKE	Die PARTEI	Sonstige
Stadt Braunschweig insgesamt:	75,0	18,6	30,4	10,1	5,9	24,0	4,6	1,2	5,2
Analysebezirke I:									
Bezirke mit hoher Wahlbeteiligung	48,1	24,8	30,8	10,7	5,7	21,1	2,5	0,8	3,6
Bezirke mit geringer Wahlbeteiligung	35,5	16,4	34,2	8,3	14,6	13,3	5,4	1,3	6,4
CDU Hochburgen	47,2	27,4	29,8	12,1	6,4	17,7	2,5	0,6	3,5
CDU Kellerbezirke	43,8	10,2	27,7	8,8	5,0	31,0	9,3	1,8	6,2
SPD Hochburgen	41,4	18,6	36,7	8,4	13,8	12,0	4,2	0,8	5,4
SPD Kellerbezirke	42,8	22,3	25,4	12,7	5,7	24,8	4,0	0,9	4,2
FDP Hochburgen	44,8	23,9	26,8	13,6	5,3	22,6	3,2	0,9	3,7
FDP Kellerbezirke	43,3	15,5	34,3	7,9	10,8	17,8	6,5	1,4	5,8
GRÜNE Hochburgen	40,9	11,8	27,0	9,0	3,2	37,1	5,8	1,2	4,9
GRÜNE Kellerbezirke	40,0	21,0	37,0	7,2	15,7	9,0	3,8	0,7	5,5
LINKE Hochburgen	42,0	10,3	29,9	8,9	7,3	24,9	9,6	1,9	7,3
LINKE Kellerbezirke	49,1	25,1	30,4	12,3	5,4	19,3	2,6	0,8	4,1
BIBS Hochburgen	45,5	15,9	31,2	9,1	6,6	22,8	6,6	1,5	6,1
BIBS Kellerbezirke	43,1	20,4	36,3	8,9	13,9	10,9	3,5	0,8	5,4
PIRATEN Hochburgen	41,6	9,1	25,0	10,3	6,2	31,9	8,5	2,0	6,9
PIRATEN Kellerbezirke	46,6	25,0	32,3	10,7	8,3	16,7	2,7	0,5	3,8
AFD Hochburgen	43,4	18,7	34,7	9,3	11,9	13,9	4,3	1,2	6,0
AFD Kellerbezirke	41,6	12,5	26,8	9,0	3,5	36,3	5,7	1,2	5,0
Gewinn/Verlust BTW 2021/2017 (Prozentpunkte / Zweitst.)	Wahl- beteiligung	CDU	SPD	FDP	AfD	GRÜNE	DIE LINKE	Die PARTEI	Sonstige
Stadt Braunschweig insgesamt:	-1,9	-10,4	+4,0	+0,1	-2,5	+12,2	-4,8	-0,7	+2,0
Analysebezirke I:									
Bezirke mit hoher Wahlbeteiligung	-14,1	-9,2	5,3	-1,1	-1,3	9,5	-4,2	-0,3	1,4
Bezirke mit geringer Wahlbeteiligung	-7,0	-6,1	2,7	2,2	0,1	6,8	-6,3	-1,0	1,7
CDU Hochburgen	-12,0	-8,8	+6,1	-0,7	-1,4	+8,4	-4,3	-0,4	+1,3
CDU Kellerbezirke	-6,9	-9,2	+2,4	+0,2	-2,4	+15,2	-6,0	-2,0	+1,8
SPD Hochburgen	-7,5	-6,6	+2,0	+2,1	-0,0	+6,2	-5,4	-0,4	+2,2
SPD Kellerbezirke	-13,3	-8,6	+4,9	-0,8	-0,9	+9,5	-5,1	-0,8	+1,7
FDP Hochburgen	-10,1	-9,3	+4,5	-0,1	-1,8	+10,0	-4,4	-0,2	+1,3
FDP Kellerbezirke	-7,8	-7,0	+2,9	+1,7	-1,9	+8,3	-5,5	-0,6	+2,2
GRÜNE Hochburgen	-15,4	-10,9	+4,5	-1,6	-1,6	+15,4	-6,4	-1,3	+1,9
GRÜNE Kellerbezirke	-7,3	-6,5	+4,2	+1,4	+0,2	+4,6	-5,8	-0,3	+2,1
LINKE Hochburgen	-8,8	-8,7	+2,8	+1,3	-1,8	+12,3	-6,5	-1,8	+2,6
LINKE Kellerbezirke	-11,1	-9,5	+4,8	+0,2	-2,2	+8,7	-3,4	-0,2	+1,6
BIBS Hochburgen	-10,7	-9,3	+4,3	+0,1	-2,2	+10,5	-4,9	-0,9	+2,2
BIBS Kellerbezirke	-8,7	-8,2	+3,9	+2,0	+0,6	+5,2	-5,2	-0,3	+2,2
PIRATEN Hochburgen	-6,9	-11,7	+1,5	+0,4	-1,7	+16,5	-5,6	-2,0	+2,6
PIRATEN Kellerbezirke	-12,7	-8,6	+5,5	-0,4	-0,6	+7,5	-4,7	-0,3	+1,7
AFD Hochburgen	-8,9	-7,6	+4,6	+1,9	-1,6	+6,5	-5,2	-0,5	+1,9
AFD Kellerbezirke	-14,9	-10,5	+4,0	-1,8	-1,2	+15,2	-6,5	-1,2	+1,9

Bundestagswahl 2021

Stimmenanteile nach

Analysebezirken II **Erststimmen**

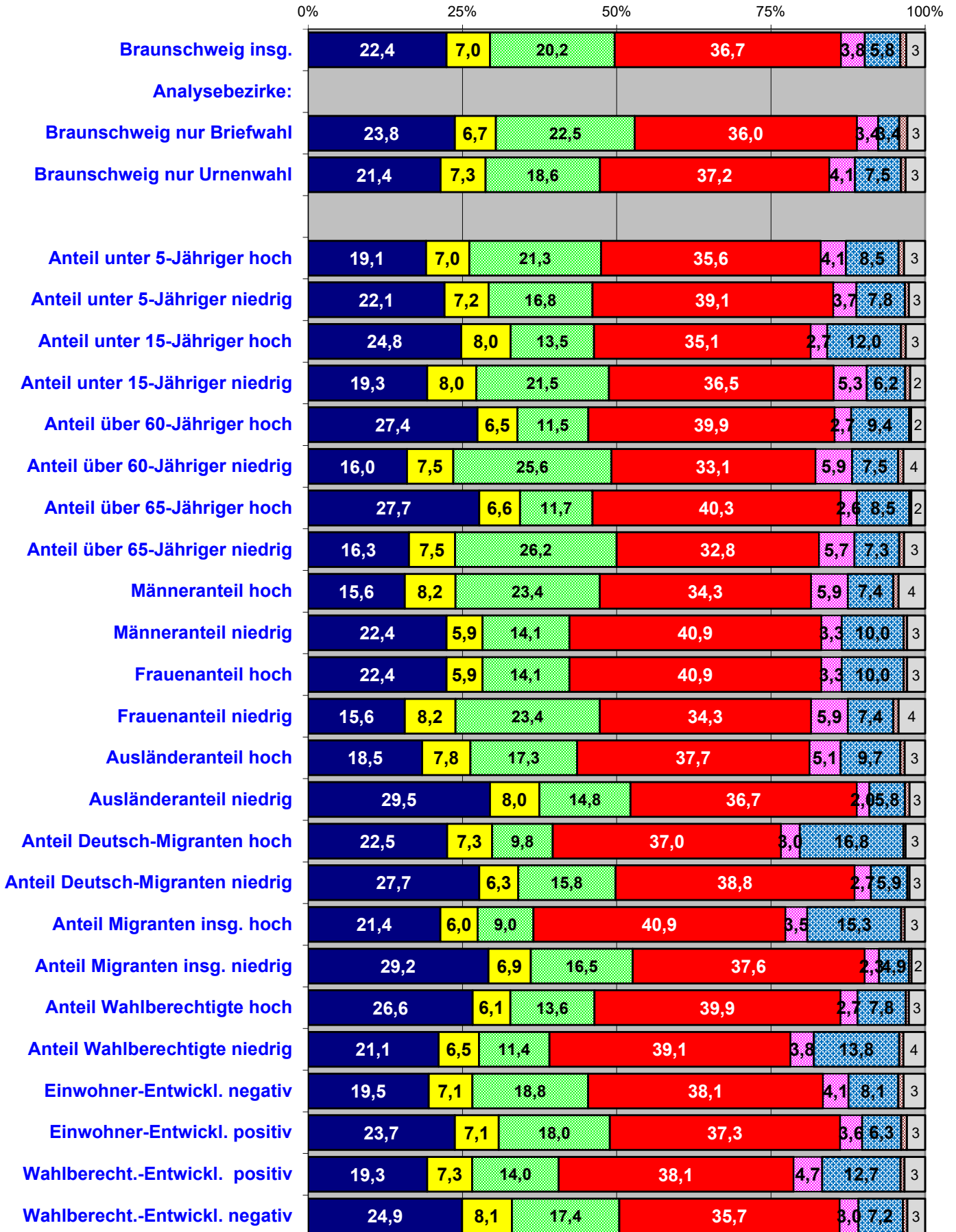

Gewinne und Verluste

in Prozentpunkten zur BTW 2017

nach Analysebezirken II **ERSTSTIMMEN**

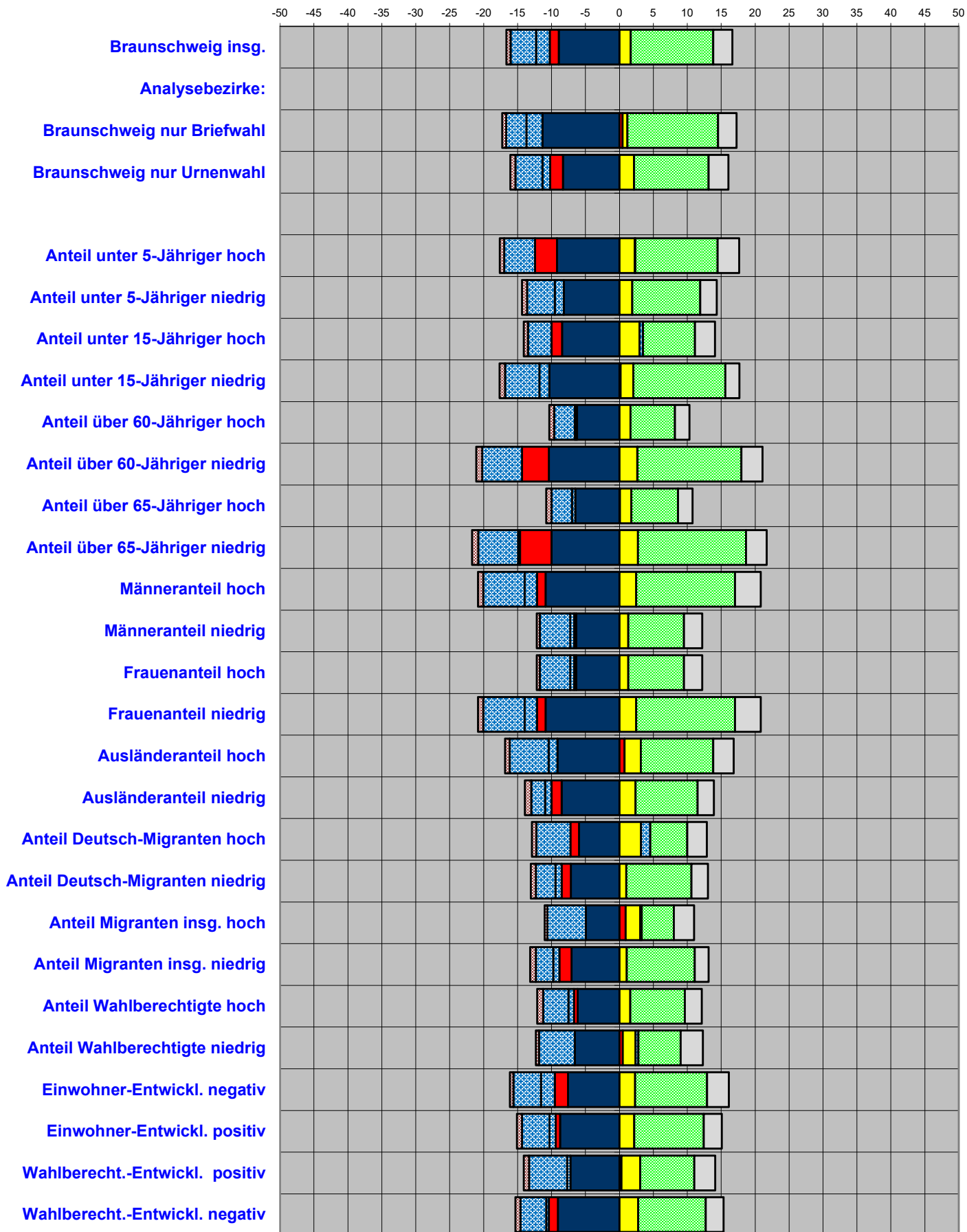

Ergebnisse nach Analysebezirken II
Stimmenanteile ERSTSTIMMEN

BTW 26.09.2021 ERSTSTIMMEN	Wahl- beteiligung	CDU	SPD	FDP	AfD	GRÜNE	DIE LINKE	BIBS	Sonstige
Stadt Braunschweig insgesamt:	75,0	22,4	36,7	7,0	5,8	20,2	3,8	1,0	3,1
Analysebezirke II:									
Braunschweig nur Briefwahl	-	23,8	36,0	6,7	3,4	22,5	3,4	1,3	2,9
Braunschweig nur Urnenwahl	-	21,4	37,2	7,3	7,5	18,6	4,1	0,7	3,2
Anteil unter 5-Jähriger hoch	41,5	19,1	35,6	7,0	8,5	21,3	4,1	0,9	3,4
Anteil unter 5-Jähriger niedrig	41,1	22,1	39,1	7,2	7,8	16,8	3,7	0,7	2,6
Anteil unter 15-Jähriger hoch	43,1	24,8	35,1	8,0	12,0	13,5	2,7	0,8	3,1
Anteil unter 15-Jähriger niedrig	38,4	19,3	36,5	8,0	6,2	21,5	5,3	0,8	2,4
Anteil über 60-Jähriger hoch	43,7	27,4	39,9	6,5	9,4	11,5	2,7	0,3	2,3
Anteil über 60-Jähriger niedrig	44,4	16,0	33,1	7,5	7,5	25,6	5,9	0,9	3,5
Anteil über 65-Jähriger hoch	44,1	27,7	40,3	6,6	8,5	11,7	2,6	0,3	2,3
Anteil über 65-Jähriger niedrig	44,9	16,3	32,8	7,5	7,3	26,2	5,7	0,8	3,4
Männeranteil hoch	39,6	15,6	34,3	8,2	7,4	23,4	5,9	0,9	4,3
Männeranteil niedrig	42,6	22,4	40,9	5,9	10,0	14,1	3,3	0,6	2,9
Frauenanteil hoch	42,6	22,4	40,9	5,9	10,0	14,1	3,3	0,6	2,9
Frauenanteil niedrig	39,6	15,6	34,3	8,2	7,4	23,4	5,9	0,9	4,3
Ausländeranteil hoch	37,7	18,5	37,7	7,8	9,7	17,3	5,1	0,7	3,3
Ausländeranteil niedrig	49,1	29,5	36,7	8,0	5,8	14,8	2,0	0,7	2,5
Anteil Deutsch-Migranten hoch	40,0	22,5	37,0	7,3	16,8	9,8	3,0	0,4	3,2
Anteil Deutsch-Migranten niedrig	46,1	27,7	38,8	6,3	5,9	15,8	2,7	0,4	2,5
Anteil Migranten insg. hoch	37,6	21,4	40,9	6,0	15,3	9,0	3,5	0,6	3,3
Anteil Migranten insg. niedrig	47,0	29,2	37,6	6,9	4,9	16,5	2,3	0,4	2,2
Anteil Wahlberechtigte hoch	46,1	26,6	39,9	6,1	7,8	13,6	2,7	0,5	2,6
Anteil Wahlberechtigte niedrig	39,4	21,1	39,1	6,5	13,8	11,4	3,8	0,7	3,5
Einwohner-Entwickl. negativ	42,8	19,5	38,1	7,1	8,1	18,8	4,1	0,9	3,5
Einwohner-Entwickl. positiv	44,5	23,7	37,3	7,1	6,3	18,0	3,6	0,9	3,0
Wahlberecht.-Entwickl. positiv	38,4	19,3	38,1	7,3	12,7	14,0	4,7	0,6	3,3
Wahlberecht.-Entwickl. negativ	45,8	24,9	35,7	8,1	7,2	17,4	3,0	0,7	2,9

Gewinn/Verlust BTW 2021/2017 (Prozentpunkte / Erstst.)	Wahl- beteiligung	CDU	SPD	FDP	AfD	GRÜNE	DIE LINKE	BIBS	Sonstige
Stadt Braunschweig insgesamt:	-1,9	-8,9	-1,3	+1,7	-2,0	+12,2	-3,8	-0,6	+2,8
Analysebezirke II:									
Braunschweig nur Briefwahl	-	-11,3	+0,5	+0,7	-2,4	+13,4	-3,0	-0,6	+2,7
Braunschweig nur Urnenwahl	-	-8,3	-1,9	+2,2	-1,1	+11,0	-4,0	-0,7	+2,9
Anteil unter 5-Jähriger hoch	-12,0	-9,2	-3,3	+2,3	+0,1	+12,1	-4,6	-0,6	+3,2
Anteil unter 5-Jähriger niedrig	-9,4	-8,2	+0,0	+1,9	-1,3	+10,0	-4,1	-0,7	+2,4
Anteil unter 15-Jähriger hoch	-10,4	-8,4	-1,5	+3,0	+0,5	+7,7	-3,5	-0,6	+2,9
Anteil unter 15-Jähriger niedrig	-8,6	-10,3	+0,2	+1,9	-1,5	+13,6	-5,0	-0,8	+2,1
Anteil über 60-Jähriger hoch	-11,2	-6,3	-0,2	+1,6	-0,2	+6,6	-3,0	-0,7	+2,1
Anteil über 60-Jähriger niedrig	-10,7	-10,4	-3,9	+2,6	+0,0	+15,3	-5,9	-0,9	+3,1
Anteil über 65-Jähriger hoch	-11,2	-6,5	+0,1	+1,7	-0,5	+6,9	-3,0	-0,8	+2,2
Anteil über 65-Jähriger niedrig	-10,9	-10,0	-4,6	+2,7	-0,3	+15,9	-5,9	-0,9	+3,0
Männeranteil hoch	-8,2	-10,9	-1,3	+2,5	-1,8	+14,6	-6,1	-0,8	+3,8
Männeranteil niedrig	-9,1	-6,4	-0,3	+1,3	-0,6	+8,2	-4,5	-0,5	+2,7
Frauenanteil hoch	-9,1	-6,4	-0,3	+1,3	-0,6	+8,2	-4,5	-0,5	+2,7
Frauenanteil niedrig	-8,2	-10,9	-1,3	+2,5	-1,8	+14,6	-6,1	-0,8	+3,8
Ausländeranteil hoch	-7,3	-9,1	+0,7	+2,4	-1,3	+10,7	-5,7	-0,7	+3,0
Ausländeranteil niedrig	-14,1	-8,5	-1,5	+2,4	-0,9	+9,1	-2,0	-0,9	+2,4
Anteil Deutsch-Migranten hoch	-7,7	-5,9	-1,3	+3,2	+1,3	+5,4	-5,0	-0,7	+2,9
Anteil Deutsch-Migranten niedrig	-12,8	-7,2	-1,3	+1,0	-0,9	+9,6	-2,9	-0,7	+2,4
Anteil Migranten insg. hoch	-6,9	-5,0	+0,9	+2,1	+0,2	+4,7	-5,7	-0,4	+3,0
Anteil Migranten insg. niedrig	-14,0	-7,0	-1,8	+1,1	-0,9	+10,0	-2,5	-0,8	+2,0
Anteil Wahlberechtigte hoch	-10,2	-6,1	-0,6	+1,6	-0,8	+8,0	-3,7	-0,9	+2,5
Anteil Wahlberechtigte niedrig	-7,6	-6,6	+0,5	+1,9	+0,4	+6,2	-5,3	-0,4	+3,3
Einwohner-Entwickl. negativ	-9,5	-7,6	-1,9	+2,3	-2,1	+10,6	-4,0	-0,5	+3,2
Einwohner-Entwickl. positiv	-11,8	-8,8	-0,6	+2,2	-0,9	+10,2	-4,1	-0,7	+2,7
Wahlberecht.-Entwickl. positiv	-7,9	-7,2	+0,3	+2,8	-0,5	+7,9	-5,6	-0,8	+3,1
Wahlberecht.-Entwickl. negativ	-12,3	-9,1	-1,3	+2,8	-0,4	+10,0	-3,8	-0,8	+2,6

Bundestagswahl 2021

Stimmenanteile nach

Analysebezirken II Zweitstimmen

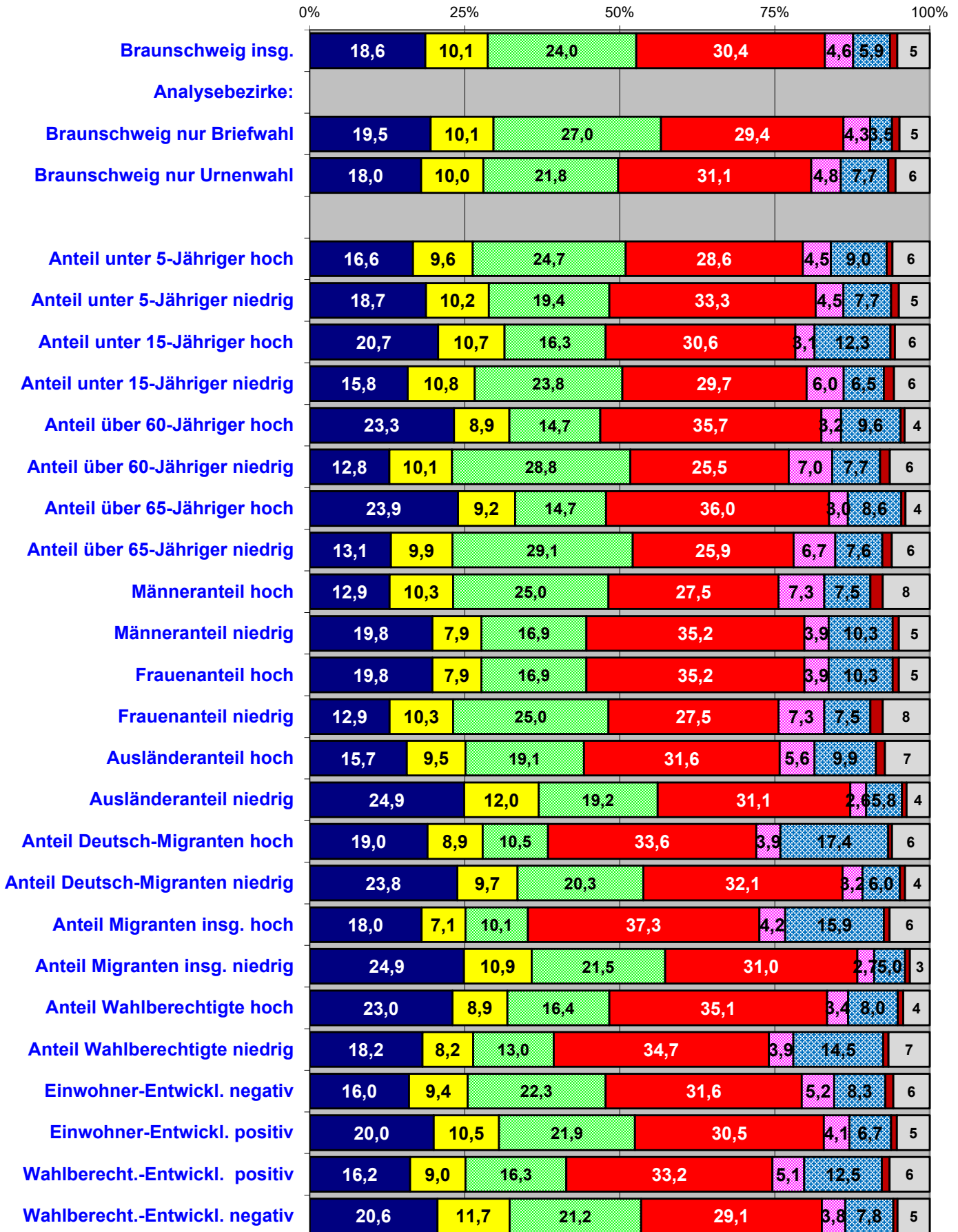

Gewinne und Verluste

in Prozentpunkten zur BTW 2017

nach Analysebezirken II **ZWEITSTIMMEN**

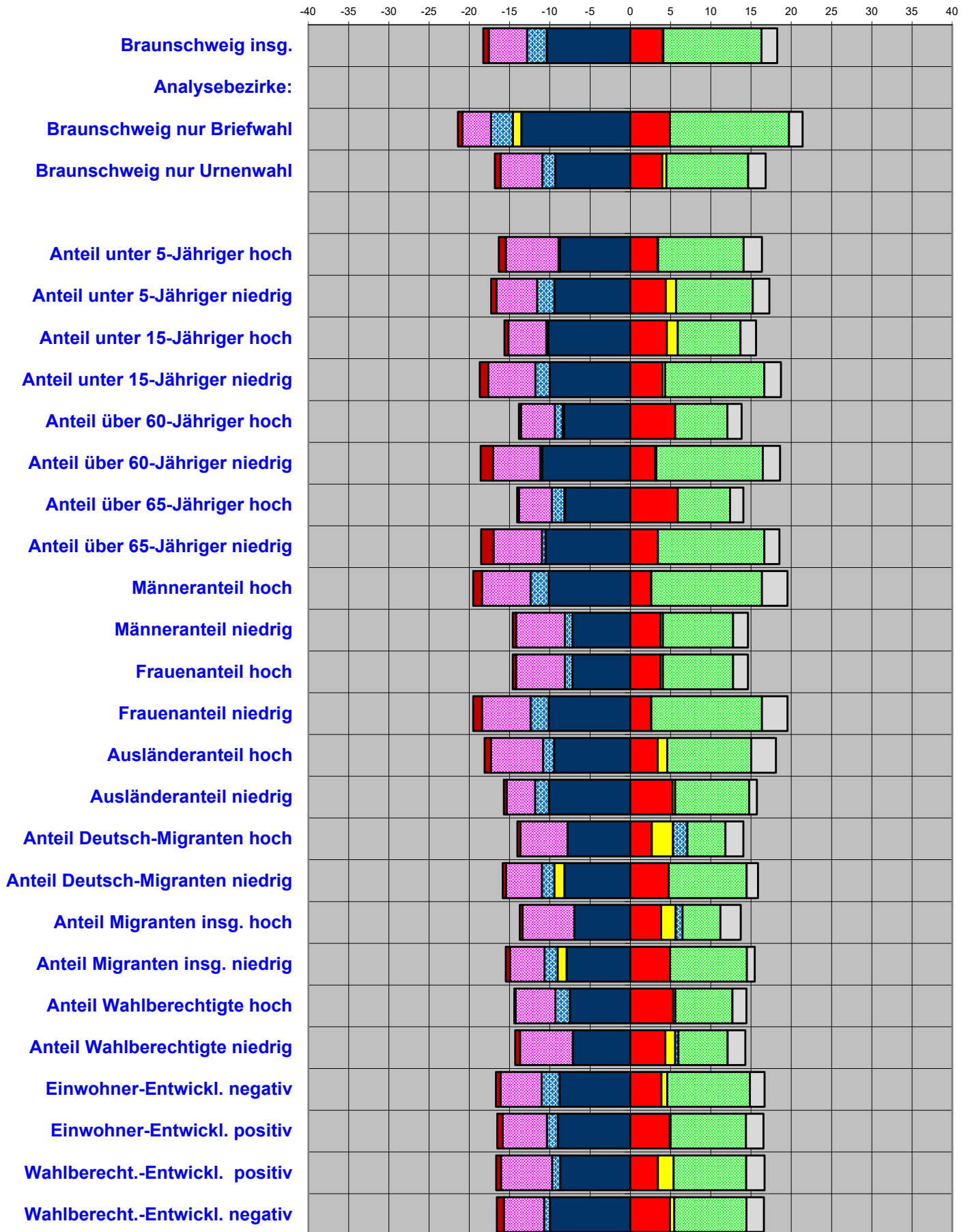
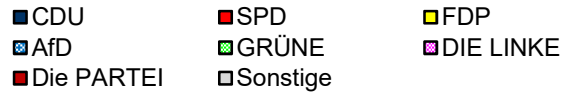

Ergebnisse nach Analysebezirken II

Stimmenanteile ZWEITSTIMMEN

BTW 26.09.2021 ZWEITSTIMMEN	Wahl- beteiligung	CDU	SPD	FDP	AfD	GRÜNE	DIE LINKE	Die PARTEI	Sonstige
Stadt Braunschweig insgesamt:	75,0	18,6	30,4	10,1	5,9	24,0	4,6	1,2	5,2
Analysebezirke II:									
Braunschweig nur Briefwahl	-	19,5	29,4	10,1	3,5	27,0	4,3	1,2	4,9
Braunschweig nur Urnenwahl	-	18,0	31,1	10,0	7,7	21,8	4,8	1,2	5,5
Anteil unter 5-Jähriger hoch	41,5	16,6	28,6	9,6	9,0	24,7	4,5	0,9	6,0
Anteil unter 5-Jähriger niedrig	41,1	18,7	33,3	10,2	7,7	19,4	4,5	1,2	5,0
Anteil unter 15-Jähriger hoch	43,1	20,7	30,6	10,7	12,3	16,3	3,1	0,7	5,6
Anteil unter 15-Jähriger niedrig	38,4	15,8	29,7	10,8	6,5	23,8	6,0	1,6	5,8
Anteil über 60-Jähriger hoch	43,7	23,3	35,7	8,9	9,6	14,7	3,2	0,6	4,1
Anteil über 60-Jähriger niedrig	44,4	12,8	25,5	10,1	7,7	28,8	7,0	1,6	6,4
Anteil über 65-Jähriger hoch	44,1	23,9	36,0	9,2	8,6	14,7	3,0	0,7	3,9
Anteil über 65-Jähriger niedrig	44,9	13,1	25,9	9,9	7,6	29,1	6,7	1,5	6,1
Männeranteil hoch	39,6	12,9	27,5	10,3	7,5	25,0	7,3	2,0	7,6
Männeranteil niedrig	42,6	19,8	35,2	7,9	10,3	16,9	3,9	1,0	5,0
Frauenanteil hoch	42,6	19,8	35,2	7,9	10,3	16,9	3,9	1,0	5,0
Frauenanteil niedrig	39,6	12,9	27,5	10,3	7,5	25,0	7,3	2,0	7,6
Ausländeranteil hoch	37,7	15,7	31,6	9,5	9,9	19,1	5,6	1,5	7,2
Ausländeranteil niedrig	49,1	24,9	31,1	12,0	5,8	19,2	2,6	0,8	3,7
Anteil Deutsch-Migranten hoch	40,0	19,0	33,6	8,9	17,4	10,5	3,9	0,6	6,1
Anteil Deutsch-Migranten niedrig	46,1	23,8	32,1	9,7	6,0	20,3	3,2	0,8	4,0
Anteil Migranten insg. hoch	37,6	18,0	37,3	7,1	15,9	10,1	4,2	0,9	6,5
Anteil Migranten insg. niedrig	47,0	24,9	31,0	10,9	5,0	21,5	2,7	0,7	3,2
Anteil Wahlberechtigte hoch	46,1	23,0	35,1	8,9	8,0	16,4	3,4	0,9	4,3
Anteil Wahlberechtigte niedrig	39,4	18,2	34,7	8,2	14,5	13,0	3,9	0,9	6,6
Einwohner-Entwickl. negativ	42,8	16,0	31,6	9,4	8,3	22,3	5,2	1,3	5,9
Einwohner-Entwickl. positiv	44,5	20,0	30,5	10,5	6,7	21,9	4,1	0,9	5,3
Wahlberecht.-Entwickl. positiv	38,4	16,2	33,2	9,0	12,5	16,3	5,1	1,3	6,5
Wahlberecht.-Entwickl. negativ	45,8	20,6	29,1	11,7	7,8	21,2	3,8	0,7	5,2

Gewinn/Verlust BTW 2021/2017 (Prozentpunkte / Zweitst.)	Wahl- beteiligung	CDU	SPD	FDP	AfD	GRÜNE	DIE LINKE	Die PARTEI	Sonstige
Stadt Braunschweig insgesamt:	-1,9	-10,4	+4,0	+0,1	-2,5	+12,2	-4,8	-0,7	+2,0
Analysebezirke II:									
Braunschweig nur Briefwahl	-	-13,5	+4,9	-1,1	-2,7	+14,8	-3,5	-0,6	+1,7
Braunschweig nur Urnenwahl	-	-9,3	+4,0	+0,5	-1,6	+10,1	-5,2	-0,7	+2,2
Anteil unter 5-Jähriger hoch	-12,0	-8,7	+3,4	+0,1	-0,2	+10,6	-6,6	-0,9	+2,3
Anteil unter 5-Jähriger niedrig	-9,4	-9,4	+4,4	+1,3	-2,1	+9,5	-5,0	-0,7	+2,1
Anteil unter 15-Jähriger hoch	-10,4	-10,2	+4,5	+1,4	-0,2	+7,8	-4,7	-0,5	+1,9
Anteil unter 15-Jähriger niedrig	-8,6	-10,0	+4,0	+0,3	-1,8	+12,3	-5,9	-1,1	+2,1
Anteil über 60-Jähriger hoch	-11,2	-8,2	+5,6	-0,2	-1,0	+6,5	-4,2	-0,3	+1,8
Anteil über 60-Jähriger niedrig	-10,7	-11,0	+3,1	+0,1	-0,3	+13,2	-5,8	-1,5	+2,1
Anteil über 65-Jähriger hoch	-11,2	-8,1	+5,9	-0,1	-1,6	+6,5	-4,1	-0,2	+1,6
Anteil über 65-Jähriger niedrig	-10,9	-10,5	+3,4	-0,0	-0,5	+13,2	-6,0	-1,5	+1,9
Männeranteil hoch	-8,2	-10,1	+2,6	+0,1	-2,3	+13,7	-6,0	-1,1	+3,2
Männeranteil niedrig	-9,1	-7,2	+3,8	+0,3	-1,0	+8,7	-6,0	-0,4	+1,8
Frauenanteil hoch	-9,1	-7,2	+3,8	+0,3	-1,0	+8,7	-6,0	-0,4	+1,8
Frauenanteil niedrig	-8,2	-10,1	+2,6	+0,1	-2,3	+13,7	-6,0	-1,1	+3,2
Ausländeranteil hoch	-7,3	-9,5	+3,4	+1,2	-1,4	+10,4	-6,5	-0,8	+3,1
Ausländeranteil niedrig	-14,1	-10,1	+5,2	+0,3	-1,7	+9,2	-3,5	-0,4	+1,0
Anteil Deutsch-Migranten hoch	-7,7	-7,8	+2,7	+2,6	+1,8	+4,7	-5,8	-0,4	+2,2
Anteil Deutsch-Migranten niedrig	-12,8	-8,2	+4,8	-1,3	-1,5	+9,6	-4,5	-0,4	+1,4
Anteil Migranten insg. hoch	-6,9	-7,0	+3,8	+1,8	+0,9	+4,7	-6,4	-0,3	+2,5
Anteil Migranten insg. niedrig	-14,0	-7,9	+4,9	-1,1	-1,6	+9,5	-4,3	-0,5	+1,0
Anteil Wahlberechtigte hoch	-10,2	-7,5	+5,3	+0,3	-1,8	+7,1	-5,0	-0,2	+1,7
Anteil Wahlberechtigte niedrig	-7,6	-7,2	+4,4	+1,2	+0,4	+6,1	-6,5	-0,6	+2,2
Einwohner-Entwickl. negativ	-9,5	-8,8	+3,9	+0,7	-2,2	+10,3	-5,1	-0,6	+1,8
Einwohner-Entwickl. positiv	-11,8	-9,0	+4,9	+0,1	-1,3	+9,4	-5,5	-0,7	+2,2
Wahlberecht.-Entwickl. positiv	-7,9	-8,7	+3,4	+1,9	-1,0	+9,0	-6,4	-0,6	+2,3
Wahlberecht.-Entwickl. negativ	-12,3	-10,0	+4,9	+0,5	-0,7	+9,0	-5,0	-0,9	+2,2

Bundestagswahl 2021

Stimmenanteile nach

Analysebezirken III **Erststimmen**

■ CDU ■ FDP ■ GRÜNE ■ SPD
■ AfD ■ DIE LINKE ■ BIBS □ Sonstige

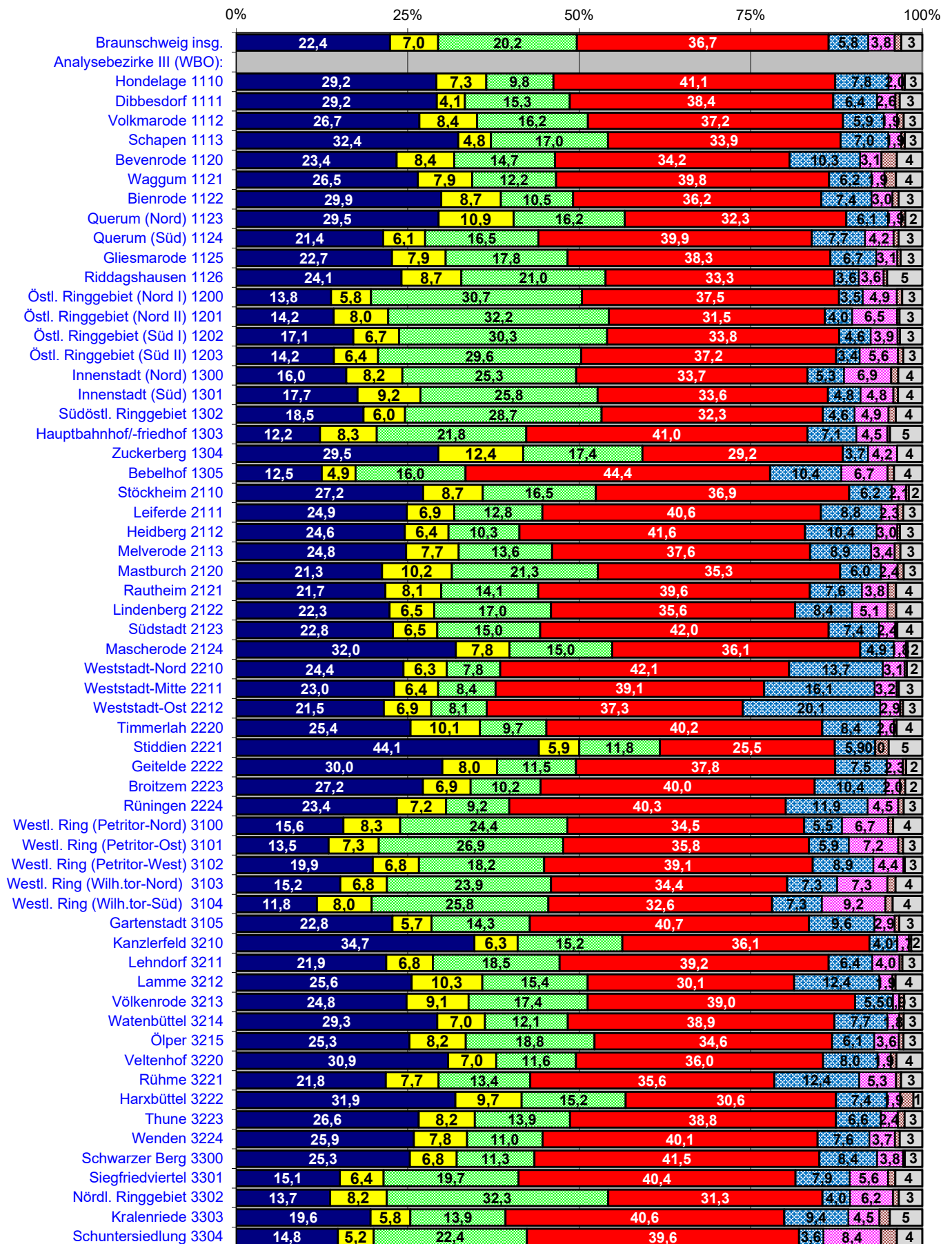

Gewinne und Verluste

in Prozentpunkten zur BTW 2017

nach Analysebezirken III **ERSTSTIMMEN**

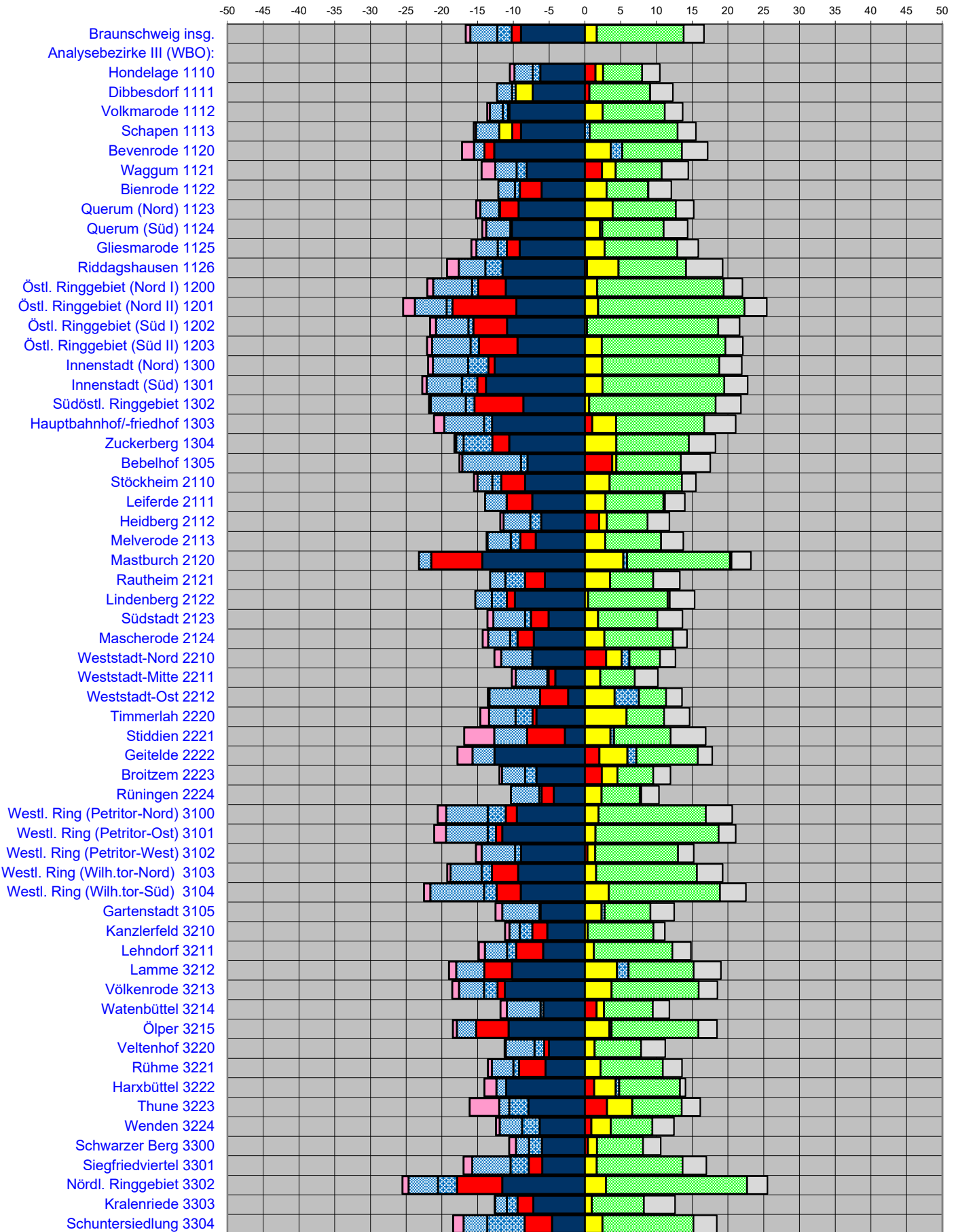

Ergebnisse nach Analysebezirken III
Stimmenanteile ERSTSTIMMEN

BTW 26.09.2021 ERSTSTIMMEN	Wahl- beteiligung	CDU	SPD	FDP	AfD	GRÜNE	DIE LINKE	BIBS	Sonstige
Stadt Braunschweig insgesamt:	75,0	22,4	36,7	7,0	5,8	20,2	3,8	1,0	3,1
Analysebezirke III: Ortsteile (WBO)									
Hondelage 1110	51,1	29,2	41,1	7,3	7,8	9,8	2,0	0,4	2,5
Dibbesdorf 1111	53,9	29,2	38,4	4,1	6,4	15,3	2,6	0,7	3,3
Volkmarode 1112	38,3	26,7	37,2	8,4	5,9	16,2	1,9	1,0	2,7
Schapen 1113	45,7	32,4	33,9	4,8	7,0	17,0	1,9	0,5	2,6
Bevenrode 1120	50,3	23,4	34,2	8,4	10,3	14,7	3,1	2,3	3,7
Waggum 1121	47,1	26,5	39,8	7,9	6,2	12,2	1,9	1,7	3,8
Bienrode 1122	50,8	29,9	36,2	8,7	7,4	10,5	3,0	0,9	3,5
Querum (Nord) 1123	41,6	29,5	32,3	10,9	6,1	16,2	1,9	0,6	2,5
Querum (Süd) 1124	45,6	21,4	39,9	6,1	7,7	16,5	4,2	0,7	3,4
Gliesmarode 1125	41,8	22,7	38,3	7,9	6,7	17,8	3,1	0,5	3,2
Riddagshausen 1126	47,1	24,1	33,3	8,7	3,6	21,0	3,6	0,5	5,1
Östl. Ringgebiet (Nord I) 1200	41,3	13,8	37,5	5,8	3,5	30,7	4,9	0,8	2,9
Östl. Ringgebiet (Nord II) 1201	36,3	14,2	31,5	8,0	4,0	32,2	6,5	0,3	3,3
Östl. Ringgebiet (Süd I) 1202	38,3	17,1	33,8	6,7	4,6	30,3	3,9	0,4	3,2
Östl. Ringgebiet (Süd II) 1203	43,5	14,2	37,2	6,4	3,4	29,6	5,6	0,8	2,8
Innenstadt (Nord) 1300	36,5	16,0	33,7	8,2	5,3	25,3	6,9	1,0	3,5
Innenstadt (Süd) 1301	39,2	17,7	33,6	9,2	4,8	25,8	4,8	0,7	3,6
Südöstl. Ringgebiet 1302	40,2	18,5	32,3	6,0	4,6	28,7	4,9	1,1	3,9
Hauptbahnhof/-friedhof 1303	41,7	12,2	41,0	8,3	7,1	21,8	4,5	0,4	4,7
Zuckerberg 1304	45,5	29,5	29,2	12,4	3,7	17,4	4,2	0,0	3,7
Bebelhof 1305	39,0	12,5	44,4	4,9	10,4	16,0	6,7	1,0	4,1
Stöckheim 2110	41,9	27,2	36,9	8,7	6,2	16,5	2,1	0,4	2,0
Leiferde 2111	49,5	24,9	40,6	6,9	8,8	12,8	2,3	0,8	2,8
Heidberg 2112	44,2	24,6	41,6	6,4	10,4	10,3	3,0	0,4	3,3
Melverode 2113	46,8	24,8	37,6	7,7	8,9	13,6	3,4	0,8	3,2
Mastburch 2120	46,9	21,3	35,3	10,2	6,0	21,3	2,4	0,9	2,7
Rautheim 2121	47,3	21,7	39,6	8,1	7,6	14,1	3,8	1,2	3,8
Lindenberg 2122	49,9	22,3	35,6	6,5	8,4	17,0	5,1	1,3	3,8
Südstadt 2123	51,4	22,8	42,0	6,5	7,4	15,0	2,4	0,3	3,6
Mascherode 2124	47,8	32,0	36,1	7,8	4,9	15,0	1,8	0,3	2,1
Weststadt-Nord 2210	41,5	24,4	42,1	6,3	13,7	7,8	3,1	0,3	2,3
Weststadt-Mitte 2211	40,6	23,0	39,1	6,4	16,1	8,4	3,2	0,3	3,4
Weststadt-Ost 2212	33,2	21,5	37,3	6,9	20,1	8,1	2,9	0,4	2,8
Timmerlah 2220	55,8	25,4	40,2	10,1	8,4	9,7	2,0	0,4	3,8
Stiddien 2221	61,2	44,1	25,5	5,9	5,9	11,8	0,0	2,0	4,9
Geitelde 2222	48,3	30,0	37,8	8,0	7,5	11,5	2,3	0,5	2,3
Broitzem 2223	48,0	27,2	40,0	6,9	10,4	10,2	2,0	0,8	2,5
Rünigen 2224	46,7	23,4	40,3	7,2	11,9	9,2	4,5	0,8	2,7
Westl. Ring (Petritor-Nord) 3100	37,6	15,6	34,5	8,3	5,5	24,4	6,7	0,7	4,2
Westl. Ring (Petritor-Ost) 3101	39,4	13,5	35,8	7,3	5,9	26,9	7,2	0,7	2,8
Westl. Ring (Petritor-West) 3102	42,1	19,9	39,1	6,8	8,9	18,2	4,4	0,2	2,6
Westl. Ring (Wilhelmitor-Nord) 3103	36,7	15,2	34,4	6,8	7,3	23,9	7,3	1,2	3,9
Westl. Ring (Wilhelmitor-Süd) 3104	41,9	11,8	32,6	8,0	7,3	25,8	9,2	1,1	4,3
Gartenstadt 3105	50,9	22,8	40,7	5,7	9,6	14,3	2,9	0,7	3,3
Kanzlerfeld 3210	48,5	34,7	36,1	6,3	4,0	15,2	1,7	0,3	1,6
Lehndorf 3211	44,3	21,9	39,2	6,8	6,4	18,5	4,0	0,4	2,9
Lamme 3212	50,6	25,6	30,1	10,3	12,4	15,4	1,9	0,5	3,9
Völkenrode 3213	50,0	24,8	39,0	9,1	5,5	17,4	0,9	0,7	2,6
Watenbüttel 3214	50,8	29,3	38,9	7,0	7,7	12,1	1,8	0,6	2,7
Ölper 3215	53,1	25,3	34,6	8,2	6,1	18,8	3,6	0,7	2,7
Veltenhof 3220	43,5	30,9	36,0	7,0	8,0	11,6	1,9	0,8	3,8
Rühme 3221	43,9	21,8	35,6	7,7	12,4	13,4	5,3	0,7	3,1
Harxbüttel 3222	56,3	31,9	30,6	9,7	7,4	15,2	1,9	1,9	1,3
Thune 3223	52,7	26,6	38,8	8,2	6,6	13,9	2,4	1,0	2,6
Wenden 3224	46,0	25,9	40,1	7,8	7,6	11,0	3,7	0,7	3,3
Schwarzer Berg 3300	43,6	25,3	41,5	6,8	8,4	11,3	3,8	0,3	2,5
Siegfriedviertel 3301	40,2	15,1	40,4	6,4	7,9	19,7	5,6	1,1	3,9
Nördl. Ringgebiet 3302	44,2	13,7	31,3	8,2	4,0	32,3	6,2	0,9	3,4
Kralenriede 3303	40,1	19,6	40,6	5,8	9,4	13,9	4,5	1,5	4,7
Schundersiedlung 3304	52,9	14,8	39,6	5,2	3,6	22,4	8,4	2,3	3,7

Ergebnisse nach Analysebezirken III
Stimmenanteile ERSTSTIMMEN

Gewinn/Verlust BTW 2021/2017 (Prozentpunkte / Erstst.)	Wahl- beteiligung	CDU	SPD	FDP	AfD	GRÜNE	DIE LINKE	BIBS	Sonstige
Stadt Braunschweig insgesamt:	-1,9	-8,9	-1,3	+1,7	-2,0	+12,2	-3,8	-0,6	+2,8
Analysebezirke III: Ortsteile (WBO)									
Hondelage 1110	-10,2	-6,2	1,5	1,1	-1,1	5,5	-2,6	-0,6	2,5
Dibbesdorf 1111	-11,8	-7,3	0,6	-2,4	-0,5	8,5	-2,1	0,0	3,2
Volkmarode 1112	-18,6	-10,6	-0,2	2,5	-0,8	8,7	-1,8	-0,4	2,5
Schapen 1113	-11,1	-9,0	-1,2	-1,8	0,7	12,3	-3,2	-0,3	2,6
Bevenrode 1120	-15,8	-12,7	-1,4	3,6	1,6	8,4	-1,5	-1,7	3,6
Waggum 1121	-13,5	-8,2	2,4	1,9	-1,4	6,4	-3,0	-1,9	3,7
Bienrode 1122	-8,5	-6,1	-3,0	3,0	-0,7	5,8	-2,3	0,0	3,2
Querum (Nord) 1123	-12,5	-9,3	-2,6	3,9	-0,1	8,8	-2,6	-0,6	2,5
Querum (Süd) 1124	-10,6	-10,2	-0,2	2,1	0,3	8,6	-3,4	-0,5	3,3
Gliesmarode 1125	-13,4	-9,1	-1,8	2,7	-1,3	10,2	-3,0	-0,7	2,9
Riddagshausen 1126	-7,6	-11,5	0,3	4,4	-2,4	9,4	-3,7	-1,6	5,1
Östl. Ringgebiet (Nord I) 1200	-15,4	-11,1	-3,9	1,7	-0,8	17,7	-5,4	-0,8	2,6
Östl. Ringgebiet (Nord II) 1201	-14,2	-9,6	-8,9	1,8	-0,8	20,5	-4,4	-1,7	3,1
Östl. Ringgebiet (Süd I) 1202	-13,5	-10,9	-4,7	0,3	-0,7	18,4	-4,5	-0,8	3,0
Östl. Ringgebiet (Süd II) 1203	-12,8	-9,4	-5,4	2,4	-1,2	17,3	-5,4	-0,7	2,4
Innenstadt (Nord) 1300	-6,6	-12,6	-0,9	2,4	-2,8	16,4	-4,9	-0,7	3,1
Innenstadt (Süd) 1301	-9,2	-13,8	-1,2	2,4	-2,2	17,0	-4,9	-0,6	3,3
Südstl. Ringgebiet 1302	-14,7	-8,6	-6,8	0,6	-1,2	17,7	-4,9	-0,3	3,5
Hauptbahnhof/-friedhof 1303	-7,4	-13,0	1,0	3,3	-1,1	12,3	-5,5	-1,4	4,4
Zuckerberg 1304	-6,1	-10,6	-2,4	4,4	-4,0	10,2	-1,0	-0,2	3,7
Bebelhof 1305	-8,2	-8,0	3,8	0,6	-0,9	9,0	-8,2	-0,4	4,1
Stöckheim 2110	-18,5	-8,4	-3,3	3,5	-1,3	10,1	-2,1	-0,5	1,9
Leiferde 2111	-15,3	-7,4	-3,6	2,9	-0,0	8,1	-3,0	0,2	2,8
Heidberg 2112	-9,9	-6,1	2,0	1,1	-1,5	5,7	-3,8	-0,4	3,1
Melverode 2113	-10,8	-6,9	-2,2	2,9	-1,3	7,8	-3,3	-0,1	3,1
Mastburch 2120	-4,0	-14,4	-7,1	5,4	0,5	14,4	-1,7	0,2	2,7
Rautheim 2121	-10,6	-5,6	-2,8	3,5	-2,8	6,0	-2,1	0,0	3,7
Lindenberg 2122	-11,9	-9,8	-1,1	0,4	-2,1	11,1	-2,3	0,3	3,5
Südstadt 2123	-9,9	-5,1	-2,5	1,9	-0,8	8,3	-4,4	-0,8	3,5
Mascherode 2124	-10,3	-7,2	-2,3	2,7	-1,0	9,6	-3,1	-0,7	2,0
Weststadt-Nord 2210	-7,1	-7,4	3,0	2,2	1,1	4,3	-4,3	-1,0	2,2
Weststadt-Mitte 2211	-8,3	-4,1	-0,9	2,1	-0,2	4,8	-4,4	-0,6	3,2
Weststadt-Ost 2212	-6,6	-2,4	-3,9	4,2	3,4	3,8	-7,1	-0,2	2,2
Timmerlah 2220	-7,6	-6,8	-0,5	5,8	-2,4	5,2	-3,7	-1,2	3,6
Stiddien 2221	-14,3	-2,8	-5,3	3,6	0,5	7,9	-4,6	-4,2	4,9
Geitelde 2222	-15,7	-12,7	2,0	3,9	1,2	8,6	-3,1	-2,1	2,0
Broitzem 2223	-11,8	-6,8	2,4	2,2	-1,6	5,0	-3,2	-0,4	2,4
Rünigen 2224	-7,5	-4,4	-1,7	2,3	-0,4	5,3	-3,9	0,2	2,5
Westl. Ring (Petritor-Nord) 3100	-6,1	-9,5	-1,5	1,9	-2,5	15,0	-5,8	-1,2	3,7
Westl. Ring (Petritor-Ost) 3101	-9,1	-11,6	-0,9	1,5	-1,1	17,2	-5,8	-1,7	2,4
Westl. Ring (Petritor-West) 3102	-11,4	-8,9	0,4	1,1	-0,8	11,6	-4,7	-0,8	2,2
Westl. Ring (Wilhelmitor-Nord) 3103	-11,3	-9,4	-3,7	1,6	-1,5	14,1	-4,3	-0,5	3,6
Westl. Ring (Wilhelmitor-Süd) 3104	-7,7	-9,0	-3,4	3,3	-1,8	15,6	-7,5	-0,9	3,6
Gartenstadt 3105	-8,2	-6,2	-0,1	2,3	0,4	6,4	-5,2	-0,9	3,3
Kanzlerfeld 3210	-13,3	-5,3	-2,1	0,4	-1,8	9,2	-1,4	-0,6	1,6
Lehndorf 3211	-10,2	-5,8	-3,8	1,2	-1,3	11,0	-3,1	-0,8	2,6
Lamme 3212	-14,4	-10,2	-3,9	4,5	1,6	9,1	-3,9	-1,0	3,8
Völkenrode 3213	-12,6	-11,2	-1,0	3,7	-1,9	12,2	-3,5	-0,9	2,6
Watenbüttel 3214	-9,9	-5,8	1,6	1,0	-0,4	6,8	-4,7	-0,9	2,3
Ölper 3215	-6,4	-10,7	-4,5	3,4	0,3	12,2	-2,7	-0,5	2,6
Veltenhof 3220	-13,2	-5,0	-0,7	1,4	-1,4	6,5	-4,0	-0,2	3,4
Rühme 3221	-10,0	-5,5	-3,7	2,2	-0,8	8,7	-3,0	-0,6	2,7
Harxbüttel 3222	-8,9	-11,0	1,3	3,0	0,5	8,5	-1,4	-1,7	0,7
Thune 3223	-6,3	-7,9	3,1	3,5	-2,7	6,9	-1,4	-4,1	2,6
Wenden 3224	-11,3	-6,3	0,9	2,7	-2,4	5,8	-3,1	-0,5	3,0
Schwarzer Berg 3300	-8,3	-6,0	0,4	1,3	-1,8	6,5	-1,8	-0,9	2,4
Siegfriedviertel 3301	-6,6	-6,0	-1,9	1,7	-2,6	12,0	-5,3	-1,2	3,3
Nördl. Ringgebiet 3302	-6,9	-11,6	-6,3	2,9	-2,7	19,8	-4,1	-0,9	2,8
Kralenriede 3303	-9,8	-7,2	-2,2	1,0	-1,5	7,3	-1,6	-0,0	4,3
Schuntersiedlung 3304	-11,0	-4,6	-3,8	2,4	-5,2	12,8	-3,3	-1,5	3,2

Bundestagswahl 2021

Stimmenanteile nach

Analysebezirken III **Zweitstimmen**

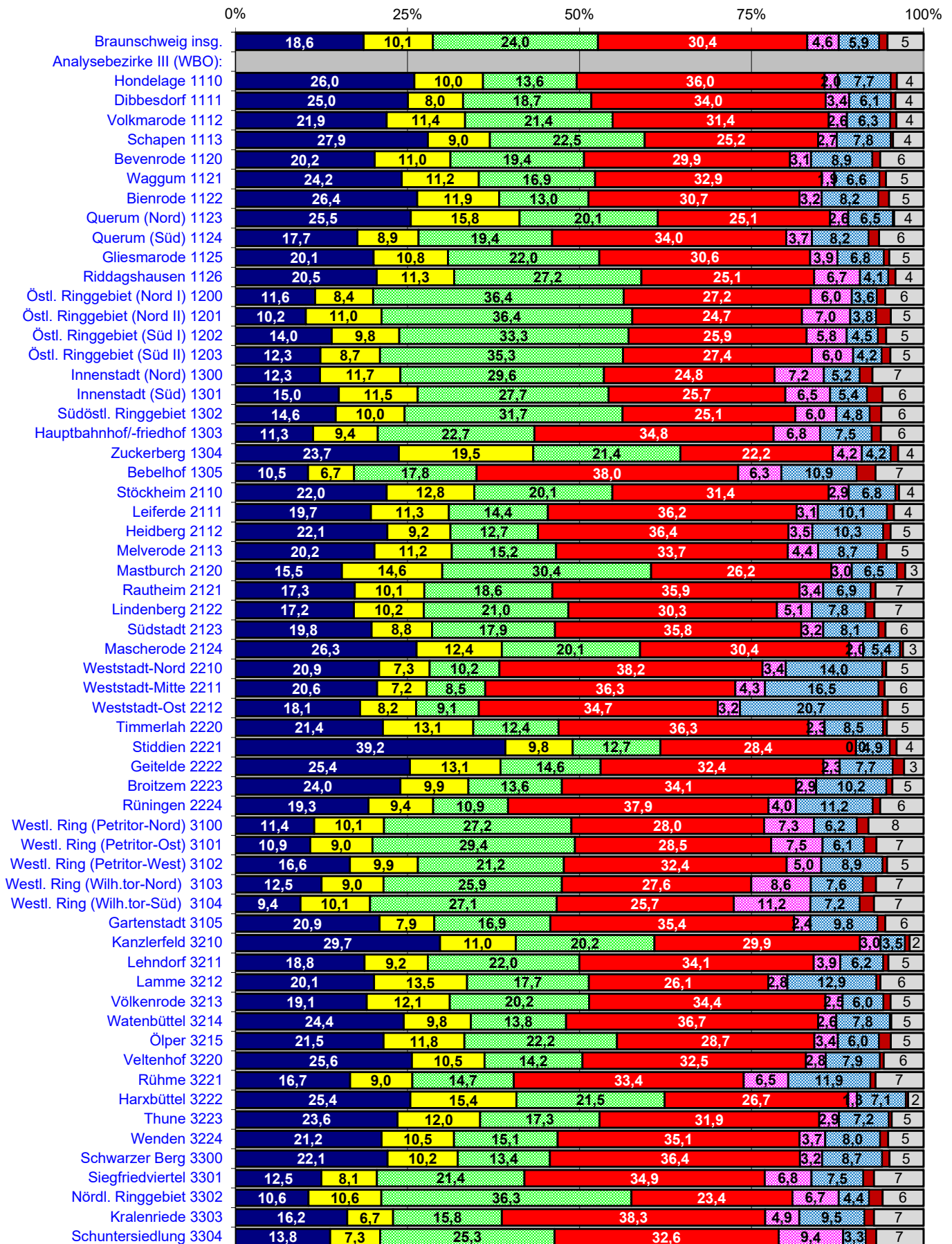

Gewinne und Verluste

in Prozentpunkten zur BTW 2017

nach Analysebezirken III **ZWEITSTIMMEN**

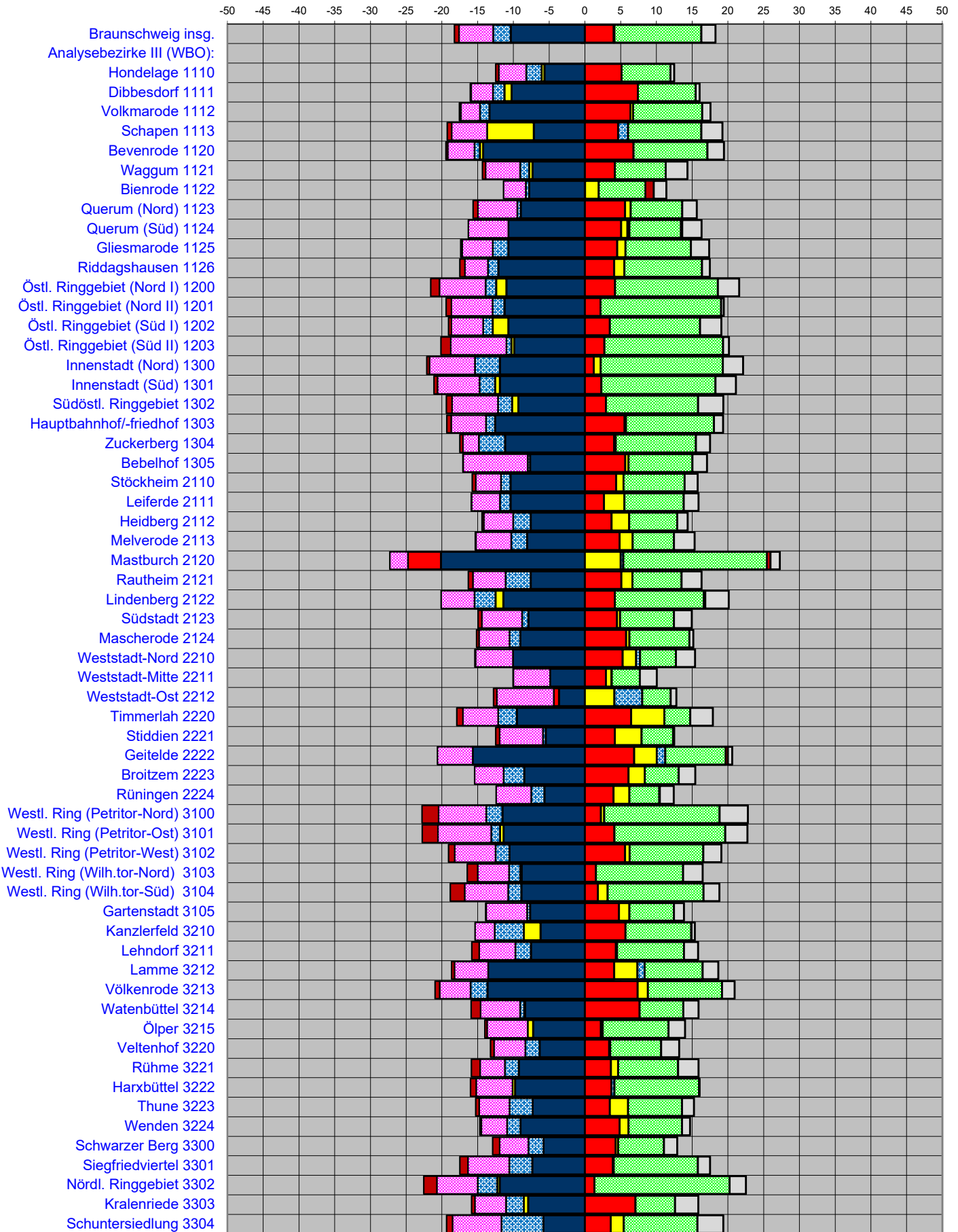
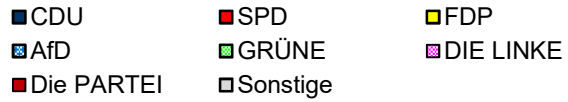

Ergebnisse nach Analysebezirken III

Stimmenanteile ZWEITSTIMMEN

BTW 26.09.2021 ZWEITSTIMMEN	Wahl- beteiligung	CDU	SPD	FDP	AfD	GRÜNE	DIE LINKE	Die PARTEI	Sonstige
Stadt Braunschweig insgesamt:	75,0	18,6	30,4	10,1	5,9	24,0	4,6	1,2	5,2
Analysebezirke III: Ortsteile (WBO)									
Hondelage 1110	51,1	26,0	36,0	10,0	7,7	13,6	2,0	0,8	3,9
Dibbesdorf 1111	53,9	25,0	34,0	8,0	6,1	18,7	3,4	0,7	4,1
Volkmarode 1112	38,3	21,9	31,4	11,4	6,3	21,4	2,6	0,9	4,0
Schapen 1113	45,7	27,9	25,2	9,0	7,8	22,5	2,7	0,3	4,4
Bevenrode 1120	50,3	20,2	29,9	11,0	8,9	19,4	3,1	1,1	6,3
Waggum 1121	47,1	24,2	32,9	11,2	6,6	16,9	1,9	0,9	5,5
Bienrode 1122	50,8	26,4	30,7	11,9	8,2	13,0	3,2	1,5	5,0
Querum (Nord) 1123	41,6	25,5	25,1	15,8	6,5	20,1	2,6	0,1	4,3
Querum (Süd) 1124	45,6	17,7	34,0	8,9	8,2	19,4	3,7	1,5	6,5
Gliesmarode 1125	41,8	20,1	30,6	10,8	6,8	22,0	3,9	0,8	5,0
Riddagshausen 1126	47,1	20,5	25,1	11,3	4,1	27,2	6,7	1,0	4,1
Östl. Ringgebiet (Nord I) 1200	41,3	11,6	27,2	8,4	3,6	36,4	6,0	1,2	5,6
Östl. Ringgebiet (Nord II) 1201	36,3	10,2	24,7	11,0	3,8	36,4	7,0	2,1	4,8
Östl. Ringgebiet (Süd I) 1202	38,3	14,0	25,9	9,8	4,5	33,3	5,8	1,2	5,4
Östl. Ringgebiet (Süd II) 1203	43,5	12,3	27,4	8,7	4,2	35,3	6,0	1,3	4,8
Innenstadt (Nord) 1300	36,5	12,3	24,8	11,7	5,2	29,6	7,2	1,8	7,4
Innenstadt (Süd) 1301	39,2	15,0	25,7	11,5	5,4	27,7	6,5	2,2	6,0
Südöstl. Ringgebiet 1302	40,2	14,6	25,1	10,0	4,8	31,7	6,0	1,7	6,1
Hauptbahnhof/-friedhof 1303	41,7	11,3	34,8	9,4	7,5	22,7	6,8	1,3	6,2
Zuckerberg 1304	45,5	23,7	22,2	19,5	4,2	21,4	4,2	1,1	3,7
Bebelhof 1305	39,0	10,5	38,0	6,7	10,9	17,8	6,3	2,7	7,0
Stöckheim 2110	41,9	22,0	31,4	12,8	6,8	20,1	2,9	0,5	3,6
Leiferde 2111	49,5	19,7	36,2	11,3	10,1	14,4	3,1	1,0	4,3
Heidberg 2112	44,2	22,1	36,4	9,2	10,3	12,7	3,5	1,1	4,8
Melverode 2113	46,8	20,2	33,7	11,2	8,7	15,2	4,4	1,3	5,4
Mastburch 2120	46,9	15,5	26,2	14,6	6,5	30,4	3,0	1,2	2,7
Rautheim 2121	47,3	17,3	35,9	10,1	6,9	18,6	3,4	0,7	7,0
Lindenberg 2122	49,9	17,2	30,3	10,2	7,8	21,0	5,1	1,3	7,1
Südstadt 2123	51,4	19,8	35,8	8,8	8,1	17,9	3,2	1,0	5,5
Mascherode 2124	47,8	26,3	30,4	12,4	5,4	20,1	2,0	0,4	3,0
Weststadt-Nord 2210	41,5	20,9	38,2	7,3	14,0	10,2	3,4	0,6	5,4
Weststadt-Mitte 2211	40,6	20,6	36,3	7,2	16,5	8,5	4,3	0,9	5,7
Weststadt-Ost 2212	33,2	18,1	34,7	8,2	20,7	9,1	3,2	0,7	5,2
Timmerlah 2220	55,8	21,4	36,3	13,1	8,5	12,4	2,3	0,5	5,4
Stiddien 2221	61,2	39,2	28,4	9,8	4,9	12,7	0,0	1,0	3,9
Geitelde 2222	48,3	25,4	32,4	13,1	7,7	14,6	2,3	1,6	2,8
Broitzem 2223	48,0	24,0	34,1	9,9	10,2	13,6	2,9	0,9	4,5
Rüningen 2224	46,7	19,3	37,9	9,4	11,2	10,9	4,0	1,1	6,3
Westl. Ring (Petritor-Nord) 3100	37,6	11,4	28,0	10,1	6,2	27,2	7,3	1,7	8,0
Westl. Ring (Petritor-Ost) 3101	39,4	10,9	28,5	9,0	6,1	29,4	7,5	1,8	6,8
Westl. Ring (Petritor-West) 3102	42,1	16,6	32,4	9,9	8,9	21,2	5,0	0,6	5,3
Westl. Ring (Wilhelmitor-Nord) 3103	36,7	12,5	27,6	9,0	7,6	25,9	8,6	1,9	6,9
Westl. Ring (Wilhelmitor-Süd) 3104	41,9	9,4	25,7	10,1	7,2	27,1	11,2	2,1	7,2
Gartenstadt 3105	50,9	20,9	35,4	7,9	9,8	16,9	2,4	1,1	5,6
Kanzlerfeld 3210	48,5	29,7	29,9	11,0	3,5	20,2	3,0	0,7	2,0
Lehdorf 3211	44,3	18,8	34,1	9,2	6,2	22,0	3,9	0,7	5,1
Lamme 3212	50,6	20,1	26,1	13,5	12,9	17,7	2,8	0,6	6,3
Völkenrode 3213	50,0	19,1	34,4	12,1	6,0	20,2	2,5	1,0	4,8
Watenbüttel 3214	50,8	24,4	36,7	9,8	7,8	13,8	2,6	0,2	4,7
Ölper 3215	53,1	21,5	28,7	11,8	6,0	22,2	3,4	1,7	4,8
Veltenhof 3220	43,5	25,6	32,5	10,5	7,9	14,2	2,8	0,5	5,8
Rühme 3221	43,9	16,7	33,4	9,0	11,9	14,7	6,5	0,8	7,0
Harxbüttel 3222	56,3	25,4	26,7	15,4	7,1	21,5	1,3	0,3	2,3
Thune 3223	52,7	23,6	31,9	12,0	7,2	17,3	2,9	0,4	4,6
Wenden 3224	46,0	21,2	35,1	10,5	8,0	15,1	3,7	1,1	5,2
Schwarzer Berg 3300	43,6	22,1	36,4	10,2	8,7	13,4	3,2	1,1	5,0
Siegfriedviertel 3301	40,2	12,5	34,9	8,1	7,5	21,4	6,8	1,5	7,2
Nördl. Ringgebiet 3302	44,2	10,6	23,4	10,6	4,4	36,3	6,7	2,0	5,9
Kralenriede 3303	40,1	16,2	38,3	6,7	9,5	15,8	4,9	1,4	7,2
Schuntersiedlung 3304	52,9	13,8	32,6	7,3	3,3	25,3	9,4	1,5	6,9

Ergebnisse nach Analysebezirken III

Stimmenanteile ZWEITSTIMMEN

Gewinn/Verlust BTW 2021/2017 (Prozentpunkte / Zweitst.)	Wahl- beteiligung	CDU	SPD	FDP	AfD	GRÜNE	DIE LINKE	Die PARTEI	Sonstige
Stadt Braunschweig insgesamt:	-1,9	-10,4	+4,0	+0,1	-2,5	+12,2	-4,8	-0,7	+2,0
Analysebezirke III: Ortsteile (WBO)									
Hondelage 1110	-10,2	-5,7	5,1	-0,4	-2,2	6,9	-3,8	-0,4	0,5
Dibbesdorf 1111	-11,8	-10,2	7,4	-1,0	-1,6	8,1	-3,1	-0,1	0,5
Volkmarode 1112	-18,6	-13,4	6,4	0,4	-1,4	9,7	-2,6	-0,2	1,1
Schapen 1113	-11,1	-7,1	4,6	-6,6	1,4	10,3	-4,9	-0,6	3,0
Bevenrode 1120	-15,8	-14,2	6,8	-0,4	-0,8	10,4	-3,7	-0,3	2,3
Waggum 1121	-13,5	-7,3	4,2	-0,4	-1,3	7,1	-4,8	-0,4	3,0
Bienrode 1122	-8,5	-7,8	0,0	1,9	-0,5	6,5	-3,1	1,1	1,8
Querum (Nord) 1123	-12,5	-9,0	5,6	0,8	-0,5	7,2	-5,5	-0,7	2,0
Querum (Süd) 1124	-10,6	-10,7	5,1	0,9	0,3	7,2	-5,6	0,2	2,7
Gliesmarode 1125	-13,4	-10,7	4,5	1,2	-2,2	9,1	-4,3	-0,2	2,6
Riddagshausen 1126	-7,6	-12,1	4,1	1,4	-1,5	10,9	-3,2	-0,7	1,1
Östl. Ringgebiet (Nord I) 1200	-15,4	-11,0	4,2	-1,5	-1,5	14,4	-6,5	-1,2	3,0
Östl. Ringgebiet (Nord II) 1201	-14,2	-11,3	2,2	-0,0	-1,7	16,9	-5,8	-0,7	0,3
Östl. Ringgebiet (Süd I) 1202	-13,5	-10,7	3,5	-2,2	-1,3	12,6	-4,4	-0,4	3,0
Östl. Ringgebiet (Süd II) 1203	-12,8	-9,9	2,7	-0,4	-0,7	16,6	-7,8	-1,4	0,8
Innenstadt (Nord) 1300	-6,6	-11,9	1,2	1,0	-3,5	17,1	-6,3	-0,4	2,8
Innenstadt (Süd) 1301	-9,2	-11,9	2,3	-0,7	-2,2	15,9	-5,9	-0,5	2,9
Südöstl. Ringgebiet 1302	-14,7	-9,3	2,9	-0,9	-2,0	12,9	-6,4	-0,8	3,5
Hauptbahnhof/-friedhof 1303	-7,4	-12,6	5,6	0,2	-1,3	12,3	-4,9	-0,6	1,3
Zuckerberg 1304	-6,1	-11,2	4,1	0,2	-3,7	11,2	-2,2	-0,4	2,0
Bebelhof 1305	-8,2	-7,7	5,7	0,4	-0,4	8,9	-9,0	-0,0	2,0
Stöckheim 2110	-18,5	-10,4	4,4	1,0	-1,4	8,6	-3,5	-0,5	1,8
Leiferde 2111	-15,3	-10,4	2,7	2,9	-1,5	8,3	-3,9	-0,1	2,1
Heidberg 2112	-9,9	-7,6	3,7	2,5	-2,5	6,7	-4,1	-0,2	1,5
Melverode 2113	-10,8	-8,1	4,8	1,8	-2,2	5,8	-4,9	-0,1	2,9
Mastburch 2120	-4,0	-20,1	-4,6	5,0	0,4	20,1	-2,5	0,5	1,3
Rautheim 2121	-10,6	-7,6	5,1	1,6	-3,5	6,9	-4,5	-0,7	2,8
Lindenberg 2122	-11,9	-11,4	4,2	-1,1	-3,0	12,4	-4,7	0,2	3,3
Südstadt 2123	-9,9	-7,9	4,5	0,4	-0,9	7,5	-5,6	-0,5	2,5
Mascherode 2124	-10,3	-9,0	5,8	0,5	-1,5	8,4	-4,3	-0,3	0,5
Weststadt-Nord 2210	-7,1	-10,1	5,3	1,9	0,5	5,0	-5,2	-0,1	2,7
Weststadt-Mitte 2211	-8,3	-4,9	2,9	0,8	0,0	3,9	-5,1	-0,0	2,4
Weststadt-Ost 2212	-6,6	-3,6	-0,7	4,1	3,9	4,0	-8,0	-0,5	0,8
Timmerlah 2220	-7,6	-9,5	6,5	4,6	-2,6	3,6	-4,9	-0,8	3,2
Stiddien 2221	-14,3	-5,5	4,2	3,7	-0,4	4,4	-6,1	-0,5	0,1
Geitelde 2222	-15,7	-15,7	6,9	3,2	1,2	8,5	-4,9	0,3	0,6
Broitzem 2223	-11,8	-8,5	6,1	2,3	-2,9	4,7	-4,1	0,0	2,3
Rüningen 2224	-7,5	-5,7	4,0	2,2	-1,9	4,2	-4,9	0,1	1,9
Westl. Ring (Petritor-Nord) 3100	-6,1	-11,5	2,2	0,5	-2,3	16,1	-6,7	-2,3	3,9
Westl. Ring (Petritor-Ost) 3101	-9,1	-11,4	4,1	-0,5	-1,2	15,5	-7,4	-2,2	3,1
Westl. Ring (Petritor-West) 3102	-11,4	-10,6	5,6	0,6	-1,9	10,3	-5,7	-0,9	2,5
Westl. Ring (Wilhelmitor-Nord) 3103	-11,3	-8,8	1,5	-0,2	-1,6	12,2	-4,4	-1,5	2,7
Westl. Ring (Wilhelmitor-Süd) 3104	-7,7	-8,9	1,8	1,4	-1,8	13,4	-6,1	-2,0	2,2
Gartenstadt 3105	-8,2	-7,7	4,8	1,5	-0,4	6,2	-5,7	-0,0	1,4
Kanzlerfeld 3210	-13,3	-6,2	5,7	-2,3	-4,1	9,2	-2,7	0,1	0,5
Lehdorf 3211	-10,2	-7,6	4,3	0,2	-2,2	9,4	-5,1	-1,0	2,0
Lamme 3212	-14,4	-13,5	4,1	3,3	1,0	8,1	-4,7	-0,4	2,2
Völkenrode 3213	-12,6	-13,6	7,4	1,4	-2,4	10,4	-4,3	-0,6	1,8
Watenbüttel 3214	-9,9	-8,4	7,6	-0,1	-0,6	6,1	-5,5	-1,3	2,1
Ölper 3215	-6,4	-7,2	2,2	-0,7	0,3	9,2	-5,7	-0,3	2,3
Veltenhof 3220	-13,2	-6,3	3,4	0,2	-2,0	7,1	-4,4	-0,5	2,5
Rühme 3221	-10,0	-9,3	3,6	1,0	-1,9	8,4	-3,5	-1,2	2,9
Harxbüttel 3222	-8,9	-9,8	3,7	-0,4	0,4	11,8	-5,1	-0,8	0,0
Thune 3223	-6,3	-7,3	3,5	2,6	-3,2	7,5	-4,3	-0,5	1,7
Wenden 3224	-11,3	-9,0	4,9	1,2	-1,9	7,5	-3,6	-0,2	1,1
Schwarzer Berg 3300	-8,3	-5,8	4,3	0,3	-2,1	6,4	-4,0	-1,0	1,9
Siegfriedviertel 3301	-6,6	-7,4	3,9	0,1	-3,2	11,8	-5,8	-1,1	1,7
Nördl. Ringgebiet 3302	-6,9	-11,9	1,3	-0,3	-2,7	18,9	-5,7	-1,8	2,3
Kralenriede 3303	-9,8	-7,9	7,1	-0,6	-2,5	5,5	-4,4	-0,5	3,2
Schuntersiedlung 3304	-11,0	-5,8	3,6	1,8	-5,9	10,3	-6,8	-0,8	3,6

Ergebnisse nach Analysebezirken III

Stimmenanteile ZWEITSTIMMEN

BTW 26.09.2021 ZWEITSTIMMEN	Wahl- beteiligung	CDU	SPD	FDP	AfD	GRÜNE	DIE LINKE	Die PARTEI	Sonstige
Stadt Braunschweig insgesamt:	75,0	18,6	30,4	10,1	5,9	24,0	4,6	1,2	5,2
Analysebezirke III: Ortsteile (WBO)									
Hondelage 1110	51,1	26,0	36,0	10,0	7,7	13,6	2,0	0,8	3,9
Dibbesdorf 1111	53,9	25,0	34,0	8,0	6,1	18,7	3,4	0,7	4,1
Volkmarode 1112	38,3	21,9	31,4	11,4	6,3	21,4	2,6	0,9	4,0
Schapen 1113	45,7	27,9	25,2	9,0	7,8	22,5	2,7	0,3	4,4
Bevenrode 1120	50,3	20,2	29,9	11,0	8,9	19,4	3,1	1,1	6,3
Waggum 1121	47,1	24,2	32,9	11,2	6,6	16,9	1,9	0,9	5,5
Bienrode 1122	50,8	26,4	30,7	11,9	8,2	13,0	3,2	1,5	5,0
Querum (Nord) 1123	41,6	25,5	25,1	15,8	6,5	20,1	2,6	0,1	4,3
Querum (Süd) 1124	45,6	17,7	34,0	8,9	8,2	19,4	3,7	1,5	6,5
Gliesmarode 1125	41,8	20,1	30,6	10,8	6,8	22,0	3,9	0,8	5,0
Riddagshausen 1126	47,1	20,5	25,1	11,3	4,1	27,2	6,7	1,0	4,1
Östl. Ringgebiet (Nord I) 1200	41,3	11,6	27,2	8,4	3,6	36,4	6,0	1,2	5,6
Östl. Ringgebiet (Nord II) 1201	36,3	10,2	24,7	11,0	3,8	36,4	7,0	2,1	4,8
Östl. Ringgebiet (Süd I) 1202	38,3	14,0	25,9	9,8	4,5	33,3	5,8	1,2	5,4
Östl. Ringgebiet (Süd II) 1203	43,5	12,3	27,4	8,7	4,2	35,3	6,0	1,3	4,8
Innenstadt (Nord) 1300	36,5	12,3	24,8	11,7	5,2	29,6	7,2	1,8	7,4
Innenstadt (Süd) 1301	39,2	15,0	25,7	11,5	5,4	27,7	6,5	2,2	6,0
Südöstl. Ringgebiet 1302	40,2	14,6	25,1	10,0	4,8	31,7	6,0	1,7	6,1
Hauptbahnhof/-friedhof 1303	41,7	11,3	34,8	9,4	7,5	22,7	6,8	1,3	6,2
Zuckerberg 1304	45,5	23,7	22,2	19,5	4,2	21,4	4,2	1,1	3,7
Bebelhof 1305	39,0	10,5	38,0	6,7	10,9	17,8	6,3	2,7	7,0
Stöckheim 2110	41,9	22,0	31,4	12,8	6,8	20,1	2,9	0,5	3,6
Leiferde 2111	49,5	19,7	36,2	11,3	10,1	14,4	3,1	1,0	4,3
Heidberg 2112	44,2	22,1	36,4	9,2	10,3	12,7	3,5	1,1	4,8
Melverode 2113	46,8	20,2	33,7	11,2	8,7	15,2	4,4	1,3	5,4
Mastburch 2120	46,9	15,5	26,2	14,6	6,5	30,4	3,0	1,2	2,7
Rautheim 2121	47,3	17,3	35,9	10,1	6,9	18,6	3,4	0,7	7,0
Lindenberg 2122	49,9	17,2	30,3	10,2	7,8	21,0	5,1	1,3	7,1
Südstadt 2123	51,4	19,8	35,8	8,8	8,1	17,9	3,2	1,0	5,5
Mascherode 2124	47,8	26,3	30,4	12,4	5,4	20,1	2,0	0,4	3,0
Weststadt-Nord 2210	41,5	20,9	38,2	7,3	14,0	10,2	3,4	0,6	5,4
Weststadt-Mitte 2211	40,6	20,6	36,3	7,2	16,5	8,5	4,3	0,9	5,7
Weststadt-Ost 2212	33,2	18,1	34,7	8,2	20,7	9,1	3,2	0,7	5,2
Timmerlah 2220	55,8	21,4	36,3	13,1	8,5	12,4	2,3	0,5	5,4
Stiddien 2221	61,2	39,2	28,4	9,8	4,9	12,7	0,0	1,0	3,9
Geitelde 2222	48,3	25,4	32,4	13,1	7,7	14,6	2,3	1,6	2,8
Broitzem 2223	48,0	24,0	34,1	9,9	10,2	13,6	2,9	0,9	4,5
Rüningen 2224	46,7	19,3	37,9	9,4	11,2	10,9	4,0	1,1	6,3
Westl. Ring (Petritor-Nord) 3100	37,6	11,4	28,0	10,1	6,2	27,2	7,3	1,7	8,0
Westl. Ring (Petritor-Ost) 3101	39,4	10,9	28,5	9,0	6,1	29,4	7,5	1,8	6,8
Westl. Ring (Petritor-West) 3102	42,1	16,6	32,4	9,9	8,9	21,2	5,0	0,6	5,3
Westl. Ring (Wilhelmitor-Nord) 3103	36,7	12,5	27,6	9,0	7,6	25,9	8,6	1,9	6,9
Westl. Ring (Wilhelmitor-Süd) 3104	41,9	9,4	25,7	10,1	7,2	27,1	11,2	2,1	7,2
Gartenstadt 3105	50,9	20,9	35,4	7,9	9,8	16,9	2,4	1,1	5,6
Kanzlerfeld 3210	48,5	29,7	29,9	11,0	3,5	20,2	3,0	0,7	2,0
Lehdorf 3211	44,3	18,8	34,1	9,2	6,2	22,0	3,9	0,7	5,1
Lamme 3212	50,6	20,1	26,1	13,5	12,9	17,7	2,8	0,6	6,3
Völkenrode 3213	50,0	19,1	34,4	12,1	6,0	20,2	2,5	1,0	4,8
Watenbüttel 3214	50,8	24,4	36,7	9,8	7,8	13,8	2,6	0,2	4,7
Ölper 3215	53,1	21,5	28,7	11,8	6,0	22,2	3,4	1,7	4,8
Veltenhof 3220	43,5	25,6	32,5	10,5	7,9	14,2	2,8	0,5	5,8
Rühme 3221	43,9	16,7	33,4	9,0	11,9	14,7	6,5	0,8	7,0
Harxbüttel 3222	56,3	25,4	26,7	15,4	7,1	21,5	1,3	0,3	2,3
Thune 3223	52,7	23,6	31,9	12,0	7,2	17,3	2,9	0,4	4,6
Wenden 3224	46,0	21,2	35,1	10,5	8,0	15,1	3,7	1,1	5,2
Schwarzer Berg 3300	43,6	22,1	36,4	10,2	8,7	13,4	3,2	1,1	5,0
Siegfriedviertel 3301	40,2	12,5	34,9	8,1	7,5	21,4	6,8	1,5	7,2
Nördl. Ringgebiet 3302	44,2	10,6	23,4	10,6	4,4	36,3	6,7	2,0	5,9
Kralenriede 3303	40,1	16,2	38,3	6,7	9,5	15,8	4,9	1,4	7,2
Schuntersiedlung 3304	52,9	13,8	32,6	7,3	3,3	25,3	9,4	1,5	6,9

Ergebnisse nach Analysebezirken III

Stimmenanteile ZWEITSTIMMEN

Gewinn/Verlust BTW 2021/2017 (Prozentpunkte / Zweitst.)	Wahl- beteiligung	CDU	SPD	FDP	AfD	GRÜNE	DIE LINKE	Die PARTEI	Sonstige
Stadt Braunschweig insgesamt:	-1,9	-10,4	+4,0	+0,1	-2,5	+12,2	-4,8	-0,7	+2,0
Analysebezirke III: Ortsteile (WBO)									
Hondelage 1110	-10,2	-5,7	5,1	-0,4	-2,2	6,9	-3,8	-0,4	0,5
Dibbesdorf 1111	-11,8	-10,2	7,4	-1,0	-1,6	8,1	-3,1	-0,1	0,5
Volkmarode 1112	-18,6	-13,4	6,4	0,4	-1,4	9,7	-2,6	-0,2	1,1
Schapen 1113	-11,1	-7,1	4,6	-6,6	1,4	10,3	-4,9	-0,6	3,0
Bevenrode 1120	-15,8	-14,2	6,8	-0,4	-0,8	10,4	-3,7	-0,3	2,3
Waggum 1121	-13,5	-7,3	4,2	-0,4	-1,3	7,1	-4,8	-0,4	3,0
Bienrode 1122	-8,5	-7,8	0,0	1,9	-0,5	6,5	-3,1	1,1	1,8
Querum (Nord) 1123	-12,5	-9,0	5,6	0,8	-0,5	7,2	-5,5	-0,7	2,0
Querum (Süd) 1124	-10,6	-10,7	5,1	0,9	0,3	7,2	-5,6	0,2	2,7
Gliesmarode 1125	-13,4	-10,7	4,5	1,2	-2,2	9,1	-4,3	-0,2	2,6
Riddagshausen 1126	-7,6	-12,1	4,1	1,4	-1,5	10,9	-3,2	-0,7	1,1
Östl. Ringgebiet (Nord I) 1200	-15,4	-11,0	4,2	-1,5	-1,5	14,4	-6,5	-1,2	3,0
Östl. Ringgebiet (Nord II) 1201	-14,2	-11,3	2,2	-0,0	-1,7	16,9	-5,8	-0,7	0,3
Östl. Ringgebiet (Süd I) 1202	-13,5	-10,7	3,5	-2,2	-1,3	12,6	-4,4	-0,4	3,0
Östl. Ringgebiet (Süd II) 1203	-12,8	-9,9	2,7	-0,4	-0,7	16,6	-7,8	-1,4	0,8
Innenstadt (Nord) 1300	-6,6	-11,9	1,2	1,0	-3,5	17,1	-6,3	-0,4	2,8
Innenstadt (Süd) 1301	-9,2	-11,9	2,3	-0,7	-2,2	15,9	-5,9	-0,5	2,9
Südöstl. Ringgebiet 1302	-14,7	-9,3	2,9	-0,9	-2,0	12,9	-6,4	-0,8	3,5
Hauptbahnhof/-friedhof 1303	-7,4	-12,6	5,6	0,2	-1,3	12,3	-4,9	-0,6	1,3
Zuckerberg 1304	-6,1	-11,2	4,1	0,2	-3,7	11,2	-2,2	-0,4	2,0
Bebelhof 1305	-8,2	-7,7	5,7	0,4	-0,4	8,9	-9,0	-0,0	2,0
Stöckheim 2110	-18,5	-10,4	4,4	1,0	-1,4	8,6	-3,5	-0,5	1,8
Leiferde 2111	-15,3	-10,4	2,7	2,9	-1,5	8,3	-3,9	-0,1	2,1
Heidberg 2112	-9,9	-7,6	3,7	2,5	-2,5	6,7	-4,1	-0,2	1,5
Melverode 2113	-10,8	-8,1	4,8	1,8	-2,2	5,8	-4,9	-0,1	2,9
Mastburch 2120	-4,0	-20,1	-4,6	5,0	0,4	20,1	-2,5	0,5	1,3
Rautheim 2121	-10,6	-7,6	5,1	1,6	-3,5	6,9	-4,5	-0,7	2,8
Lindenberg 2122	-11,9	-11,4	4,2	-1,1	-3,0	12,4	-4,7	0,2	3,3
Südstadt 2123	-9,9	-7,9	4,5	0,4	-0,9	7,5	-5,6	-0,5	2,5
Mascherode 2124	-10,3	-9,0	5,8	0,5	-1,5	8,4	-4,3	-0,3	0,5
Weststadt-Nord 2210	-7,1	-10,1	5,3	1,9	0,5	5,0	-5,2	-0,1	2,7
Weststadt-Mitte 2211	-8,3	-4,9	2,9	0,8	0,0	3,9	-5,1	-0,0	2,4
Weststadt-Ost 2212	-6,6	-3,6	-0,7	4,1	3,9	4,0	-8,0	-0,5	0,8
Timmerlah 2220	-7,6	-9,5	6,5	4,6	-2,6	3,6	-4,9	-0,8	3,2
Stiddien 2221	-14,3	-5,5	4,2	3,7	-0,4	4,4	-6,1	-0,5	0,1
Geitelde 2222	-15,7	-15,7	6,9	3,2	1,2	8,5	-4,9	0,3	0,6
Broitzem 2223	-11,8	-8,5	6,1	2,3	-2,9	4,7	-4,1	0,0	2,3
Rüningen 2224	-7,5	-5,7	4,0	2,2	-1,9	4,2	-4,9	0,1	1,9
Westl. Ring (Petritor-Nord) 3100	-6,1	-11,5	2,2	0,5	-2,3	16,1	-6,7	-2,3	3,9
Westl. Ring (Petritor-Ost) 3101	-9,1	-11,4	4,1	-0,5	-1,2	15,5	-7,4	-2,2	3,1
Westl. Ring (Petritor-West) 3102	-11,4	-10,6	5,6	0,6	-1,9	10,3	-5,7	-0,9	2,5
Westl. Ring (Wilhelmitor-Nord) 3103	-11,3	-8,8	1,5	-0,2	-1,6	12,2	-4,4	-1,5	2,7
Westl. Ring (Wilhelmitor-Süd) 3104	-7,7	-8,9	1,8	1,4	-1,8	13,4	-6,1	-2,0	2,2
Gartenstadt 3105	-8,2	-7,7	4,8	1,5	-0,4	6,2	-5,7	-0,0	1,4
Kanzlerfeld 3210	-13,3	-6,2	5,7	-2,3	-4,1	9,2	-2,7	0,1	0,5
Lehdorf 3211	-10,2	-7,6	4,3	0,2	-2,2	9,4	-5,1	-1,0	2,0
Lamme 3212	-14,4	-13,5	4,1	3,3	1,0	8,1	-4,7	-0,4	2,2
Völkenrode 3213	-12,6	-13,6	7,4	1,4	-2,4	10,4	-4,3	-0,6	1,8
Watenbüttel 3214	-9,9	-8,4	7,6	-0,1	-0,6	6,1	-5,5	-1,3	2,1
Ölper 3215	-6,4	-7,2	2,2	-0,7	0,3	9,2	-5,7	-0,3	2,3
Veltenhof 3220	-13,2	-6,3	3,4	0,2	-2,0	7,1	-4,4	-0,5	2,5
Rühme 3221	-10,0	-9,3	3,6	1,0	-1,9	8,4	-3,5	-1,2	2,9
Harxbüttel 3222	-8,9	-9,8	3,7	-0,4	0,4	11,8	-5,1	-0,8	0,0
Thune 3223	-6,3	-7,3	3,5	2,6	-3,2	7,5	-4,3	-0,5	1,7
Wenden 3224	-11,3	-9,0	4,9	1,2	-1,9	7,5	-3,6	-0,2	1,1
Schwarzer Berg 3300	-8,3	-5,8	4,3	0,3	-2,1	6,4	-4,0	-1,0	1,9
Siegfriedviertel 3301	-6,6	-7,4	3,9	0,1	-3,2	11,8	-5,8	-1,1	1,7
Nördl. Ringgebiet 3302	-6,9	-11,9	1,3	-0,3	-2,7	18,9	-5,7	-1,8	2,3
Kralenriede 3303	-9,8	-7,9	7,1	-0,6	-2,5	5,5	-4,4	-0,5	3,2
Schuntersiedlung 3304	-11,0	-5,8	3,6	1,8	-5,9	10,3	-6,8	-0,8	3,6

Ergebnisse nach Analysebezirken III

Absolute Stimmzahlen ZWEITSTIMMEN

BTW 26.09.2021 ZWEITSTIMMEN	Wahl- berech- tigte	Wähler	Gültige Zweit- stimmen	CDU	SPD	FDP	AfD	GRÜNE	DIE LINKE	Die PARTEI	Sonst.
Stadt Braunschweig insgesamt:	187.721	140.807	139.294	25.929	42.377	14.046	8.238	33.401	6.355	1.652	7.296
Analysebezirke III: Ortsteile (WBO)											
Hondelage 1110	3.040	1.553	1.535	399	553	153	118	209	30	13	60
Dibbesdorf 1111	1.145	617	611	153	208	49	37	114	21	4	25
Volkmarode 1112	3.014	1.153	1.139	250	358	130	72	244	30	10	45
Schapen 1113	1.292	590	587	164	148	53	46	132	16	2	26
Bevenrode 1120	1.242	625	618	125	185	68	55	120	19	7	39
Waggum 1121	2.567	1.210	1.188	287	391	133	78	201	22	11	65
Bienrode 1122	1.320	671	655	173	201	78	54	85	21	10	33
Querum (Nord) 1123	1.753	730	722	184	181	114	47	145	19	1	31
Querum (Süd) 1124	3.286	1.500	1.467	260	499	130	121	285	55	22	95
Gliesmarode 1125	5.038	2.108	2.082	418	638	225	141	458	82	16	104
Riddagshausen 1126	416	196	195	40	49	22	8	53	13	2	8
Östl. Ringgebiet (Nord I) 1200	7.382	3.047	3.024	350	822	255	110	1.101	181	37	168
Östl. Ringgebiet (Nord II) 1201	2.494	906	900	92	222	99	34	328	63	19	43
Östl. Ringgebiet (Süd I) 1202	2.920	1.118	1.101	154	285	108	50	367	64	13	60
Östl. Ringgebiet (Süd II) 1203	8.154	3.546	3.512	433	964	305	146	1.240	210	44	170
Innenstadt (Nord) 1300	4.394	1.606	1.587	195	393	185	83	470	114	29	118
Innenstadt (Süd) 1301	5.796	2.273	2.239	336	575	257	120	621	146	50	134
Südöstl. Ringgebiet 1302	5.601	2.254	2.233	325	561	224	108	707	133	38	137
Hauptbahnhof/-friedhof 1303	1.289	537	532	60	185	50	40	121	36	7	33
Zuckerberg 1304	849	386	379	90	84	74	16	81	16	4	14
Bebelhof 1305	1.910	744	731	77	278	49	80	130	46	20	51
Stöckheim 2110	5.164	2.163	2.132	468	670	272	145	428	62	11	76
Leiferde 2111	1.481	733	716	141	259	81	72	103	22	7	31
Heidberg 2112	6.078	2.686	2.612	576	951	240	269	332	91	28	125
Melverode 2113	2.910	1.363	1.337	270	450	150	116	203	59	17	72
Mastburch 2120	725	340	336	52	88	49	22	102	10	4	9
Rautheim 2121	2.681	1.269	1.247	216	448	126	86	232	43	9	87
Lindenberg 2122	1.874	936	924	159	280	94	72	194	47	12	66
Südstadt 2123	2.177	1.118	1.103	218	395	97	89	197	35	11	61
Mascherode 2124	3.094	1.479	1.468	386	446	182	79	295	30	6	44
Weststadt-Nord 2210	5.884	2.439	2.354	491	900	173	330	239	80	13	128
Weststadt-Mitte 2211	6.728	2.731	2.648	545	962	191	437	225	115	23	150
Weststadt-Ost 2212	2.981	989	956	173	332	78	198	87	31	7	50
Timmerlah 2220	1.744	974	952	204	346	125	81	118	22	5	51
Stiddien 2221	170	104	102	40	29	10	5	13	0	1	4
Geitelde 2222	893	431	426	108	138	56	33	62	10	7	12
Broitzem 2223	4.433	2.129	2.090	501	712	206	213	284	61	18	95
Rüningen 2224	2.244	1.047	1.030	199	390	97	115	112	41	11	65
Westl. Ring (Petritor-Nord) 3100	4.193	1.576	1.557	178	436	158	97	424	113	26	125
Westl. Ring (Petritor-Ost) 3101	6.976	2.751	2.704	294	771	244	164	796	202	48	185
Westl. Ring (Petritor-West) 3102	2.648	1.116	1.090	181	353	108	97	231	55	7	58
Westl. Ring (Wilhelmitor-Nord) 3103	4.389	1.612	1.586	198	437	143	120	411	137	30	110
Westl. Ring (Wilhelmitor-Süd) 3104	5.757	2.411	2.384	225	613	241	171	647	266	49	172
Gartenstadt 3105	1.430	728	717	150	254	57	70	121	17	8	40
Kanzlerfeld 3210	3.091	1.498	1.473	438	440	162	52	297	44	10	30
Lehdorf 3211	5.516	2.444	2.405	451	819	221	150	530	93	18	123
Lamme 3212	3.382	1.712	1.688	340	440	228	218	299	47	10	106
Völkenrode 3213	1.388	694	687	131	236	83	41	139	17	7	33
Watenbüttel 3214	2.147	1.090	1.064	260	390	104	83	147	28	2	50
Ölper 3215	1.113	591	586	126	168	69	35	130	20	10	28
Veltenhof 3220	2.212	963	948	243	308	100	75	135	27	5	55
Rühme 3221	2.153	946	930	155	311	84	111	137	60	7	65
Harxbüttel 3222	552	311	311	79	83	48	22	67	4	1	7
Thune 3223	1.332	702	692	163	221	83	50	120	20	3	32
Wenden 3224	3.144	1.445	1.414	300	497	149	113	213	53	16	73
Schwarzer Berg 3300	3.496	1.523	1.493	330	543	152	130	200	48	16	74
Siegfriedviertel 3301	5.458	2.194	2.150	268	751	174	162	461	146	33	155
Nördl. Ringgebiet 3302	7.439	3.288	3.261	346	763	345	144	1.185	220	64	194
Kralenriede 3303	2.349	941	930	151	356	62	88	147	46	13	67
Schuntersiedlung 3304	1.393	737	727	100	237	53	24	184	68	11	50

Ergebnisse nach Analysebezirken III

Absolute Stimmzahlen ZWEITSTIMMEN

Gewinn/Verlust BTW 2021/2017 (Anzahl Zweitstimmen)	Wahl- berech- tigte	Wähler	Gültige Zweit- stimmen	CDU	SPD	FDP	AfD	GRÜNE	DIE LINKE	Die PARTEI	Sonst.
Stadt Braunschweig insgesamt:	-4.320	-6.905	-7.363	#####	+3.682	-638	-4.030	+16.106	-7.318	-1.046	+2.486
Analysebezirke III: Ortsteile (WBO)											
Hondelage 1110	-58	-346	-345	-196	-28	-42	-67	+82	-79	-11	-4
Dibbesdorf 1111	-54	-170	-174	-124	-1	-22	-23	+31	-30	-2	-3
Volkmarode 1112	-74	-603	-606	-366	-79	-63	-62	+39	-62	-9	-4
Schapen 1113	-26	-158	-157	-97	-5	-63	-2	+41	-41	-5	+15
Bevenrode 1120	+30	-177	-177	-149	+1	-23	-22	+48	-35	-4	+7
Waggum 1121	+92	-290	-291	-179	-34	-39	-38	+56	-77	-9	+29
Bienrode 1122	-36	-133	-137	-98	-42	-1	-15	+34	-29	+7	+7
Querum (Nord) 1123	-52	-248	-250	-151	-8	-32	-21	+20	-60	-7	+9
Querum (Süd) 1124	-84	-397	-415	-275	-46	-20	-29	+55	-121	-3	+24
Gliesmarode 1125	+46	-649	-663	-427	-79	-40	-105	+105	-143	-11	+37
Riddagshausen 1126	-10	-37	-38	-36	+0	-1	-5	+15	-10	-2	+1
Östl. Ringgebiet (Nord I) 1200	-35	-1.156	-1.163	-594	-139	-159	-104	+178	-340	-65	+60
Östl. Ringgebiet (Nord II) 1201	-109	-410	-408	-189	-72	-45	-37	+72	-104	-18	-15
Östl. Ringgebiet (Süd I) 1202	-58	-424	-430	-224	-58	-76	-40	+50	-93	-11	+22
Östl. Ringgebiet (Süd II) 1203	-130	-1.115	-1.130	-598	-184	-117	-80	+372	-428	-78	-17
Innenstadt (Nord) 1300	-343	-440	-448	-297	-86	-32	-95	+215	-161	-16	+24
Innenstadt (Süd) 1301	-322	-690	-704	-456	-113	-100	-102	+274	-219	-30	+42
Südöstl. Ringgebiet 1302	-46	-847	-846	-410	-122	-112	-102	+129	-248	-38	+57
Hauptbahnhof/-friedhof 1303	-94	-142	-139	-100	-11	-12	-19	+51	-42	-6	+0
Zuckerberg 1304	+63	-19	-25	-51	+11	-4	-16	+40	-10	-2	+7
Bebelhof 1305	-190	-247	-242	-100	-37	-12	-30	+44	-103	-7	+3
Stöckheim 2110	+112	-890	-897	-512	-150	-83	-102	+79	-133	-19	+23
Leiferde 2111	-26	-244	-254	-151	-66	-1	-40	+44	-46	-3	+9
Heidberg 2112	-113	-661	-685	-401	-126	+18	-152	+134	-159	-15	+16
Melverode 2113	-77	-358	-367	-212	-41	-10	-70	+43	-100	-6	+29
Mastburch 2120	+438	+194	+190	+0	+43	+35	+13	+87	+2	+3	+7
Rautheim 2121	-104	-345	-355	-183	-46	-11	-81	+44	-85	-13	+20
Lindenberg 2122	-64	-263	-267	-182	-31	-40	-56	+92	-69	-1	+20
Südstadt 2123	-78	-263	-273	-163	-36	-18	-34	+55	-86	-10	+19
Mascherode 2124	-4	-322	-324	-247	+5	-32	-45	+85	-83	-7	+0
Weststadt-Nord 2210	-130	-482	-518	-397	-46	+16	-57	+91	-168	-6	+49
Weststadt-Mitte 2211	-550	-826	-840	-343	-203	-33	-137	+65	-216	-8	+35
Weststadt-Ost 2212	-261	-301	-310	-102	-117	+27	-15	+22	-111	-8	-6
Timmerlah 2220	-11	-139	-153	-138	+16	+31	-42	+21	-58	-10	+27
Stiddien 2221	-5	-28	-30	-19	-3	+2	-2	+2	-8	-1	-1
Geitelde 2222	-32	-161	-166	-135	-13	-3	-6	+26	-33	-1	-1
Broitzem 2223	-232	-660	-664	-393	-58	-3	-147	+40	-131	-5	+33
Rünigen 2224	-58	-199	-207	-110	-29	+8	-46	+29	-69	-1	+11
Westl. Ring (Petritor-Nord) 3100	+183	-174	-181	-221	-12	-10	-51	+231	-129	-43	+54
Westl. Ring (Petritor-Ost) 3101	-448	-855	-875	-502	-102	-97	-97	+298	-332	-94	+51
Westl. Ring (Petritor-West) 3102	-114	-362	-378	-218	-40	-28	-62	+71	-103	-15	+17
Westl. Ring (Wilhelmitor-Nord) 3103	-221	-600	-608	-270	-134	-59	-81	+110	-148	-44	+18
Westl. Ring (Wilhelmitor-Süd) 3104	-238	-562	-566	-316	-92	-17	-95	+242	-242	-71	+25
Gartenstadt 3105	-47	-145	-147	-97	-11	+1	-18	+29	-53	-2	+4
Kanzlerfeld 3210	-113	-482	-499	-271	-37	-101	-98	+80	-69	-2	-1
Lehdorf 3211	-225	-684	-697	-365	-103	-59	-111	+137	-184	-37	+25
Lamme 3212	+96	-424	-441	-377	-28	+10	-36	+95	-113	-11	+19
Völkenrode 3213	+19	-163	-166	-148	+6	-8	-30	+55	-41	-7	+7
Watenbüttel 3214	+15	-204	-222	-162	+17	-23	-25	+48	-77	-17	+17
Ölper 3215	+5	-68	-61	-60	-3	-12	-2	+46	-39	-3	+12
Veltenhof 3220	-69	-332	-341	-169	-67	-34	-53	+43	-66	-8	+13
Rühme 3221	-114	-277	-281	-159	-50	-13	-57	+60	-60	-17	+15
Harxbüttel 3222	-3	-51	-50	-48	+0	-9	-2	+32	-19	-3	-1
Thune 3223	-3	-86	-92	-79	-2	+9	-32	+43	-36	-4	+9
Wenden 3224	-18	-366	-392	-246	-50	-19	-65	+76	-80	-8	+0
Schwarzer Berg 3300	-204	-396	-407	-200	-66	-35	-76	+67	-89	-23	+15
Siegfriedviertel 3301	-389	-541	-558	-269	-89	-42	-129	+199	-195	-39	+6
Nördl. Ringgebiet 3302	+379	-317	-326	-462	-29	-47	-112	+560	-228	-71	+63
Kralenriede 3303	-155	-307	-307	-148	-30	-28	-60	+20	-69	-10	+18
Schuntersiedlung 3304	+29	-135	-132	-68	-12	+6	-55	+55	-71	-9	+22

Bundestagswahl 2021

■ CDU ■ FDP ■ GRÜNE ■ SPD ■ DIE LINKE ■ AfD ■ Sonstige

Stimmenanteile nach

Analysebezirke IV Briefwahlbezirke - Erststimmen

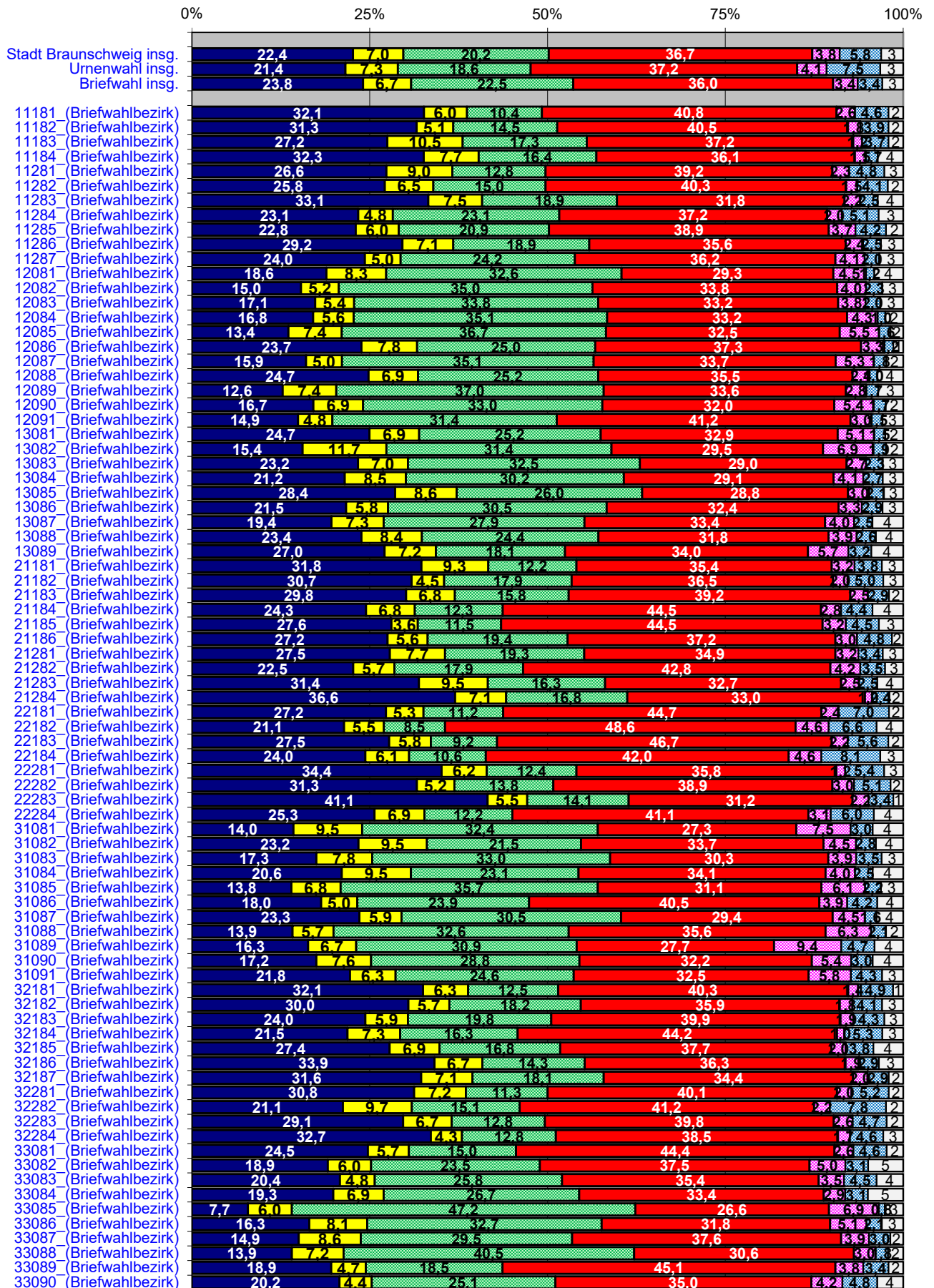

Bundestagswahl 2021

■ CDU ■ FDP ■ GRÜNE ■ SPD ■ DIE LINKE. ■ AfD ■ Sonstige

Stimmenanteile nach

Analysebezirke IV Briefwahlbezirke - Zweitstimmen

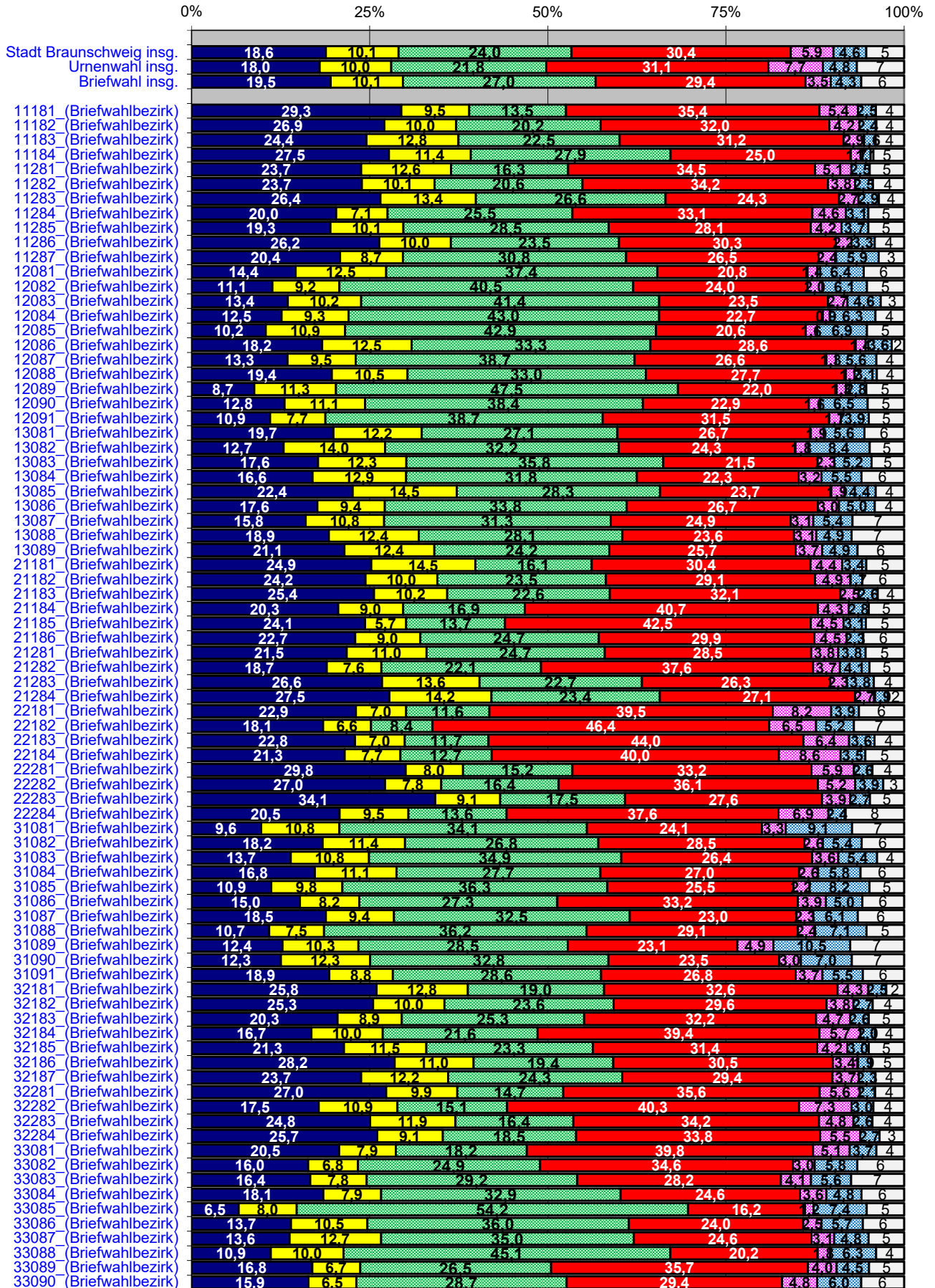

Bundestagswahl 2021

Analysebezirke IV Briefwahlbezirke

■ Anzahl Briefwähler

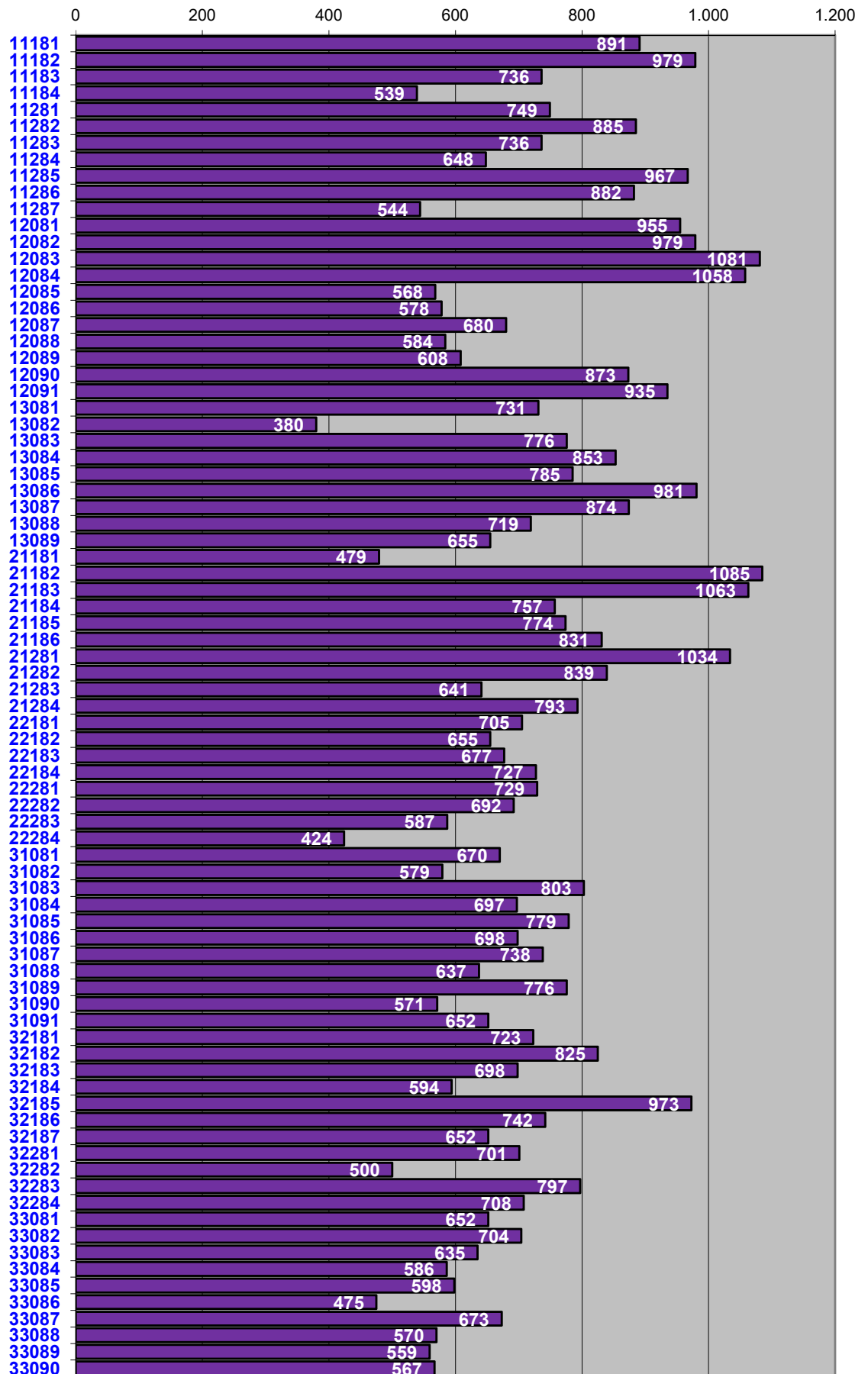

Bundestagswahl 2021 - Erststimmen

Anteile von Urnen- und Briefwahlstimmen nach Parteien

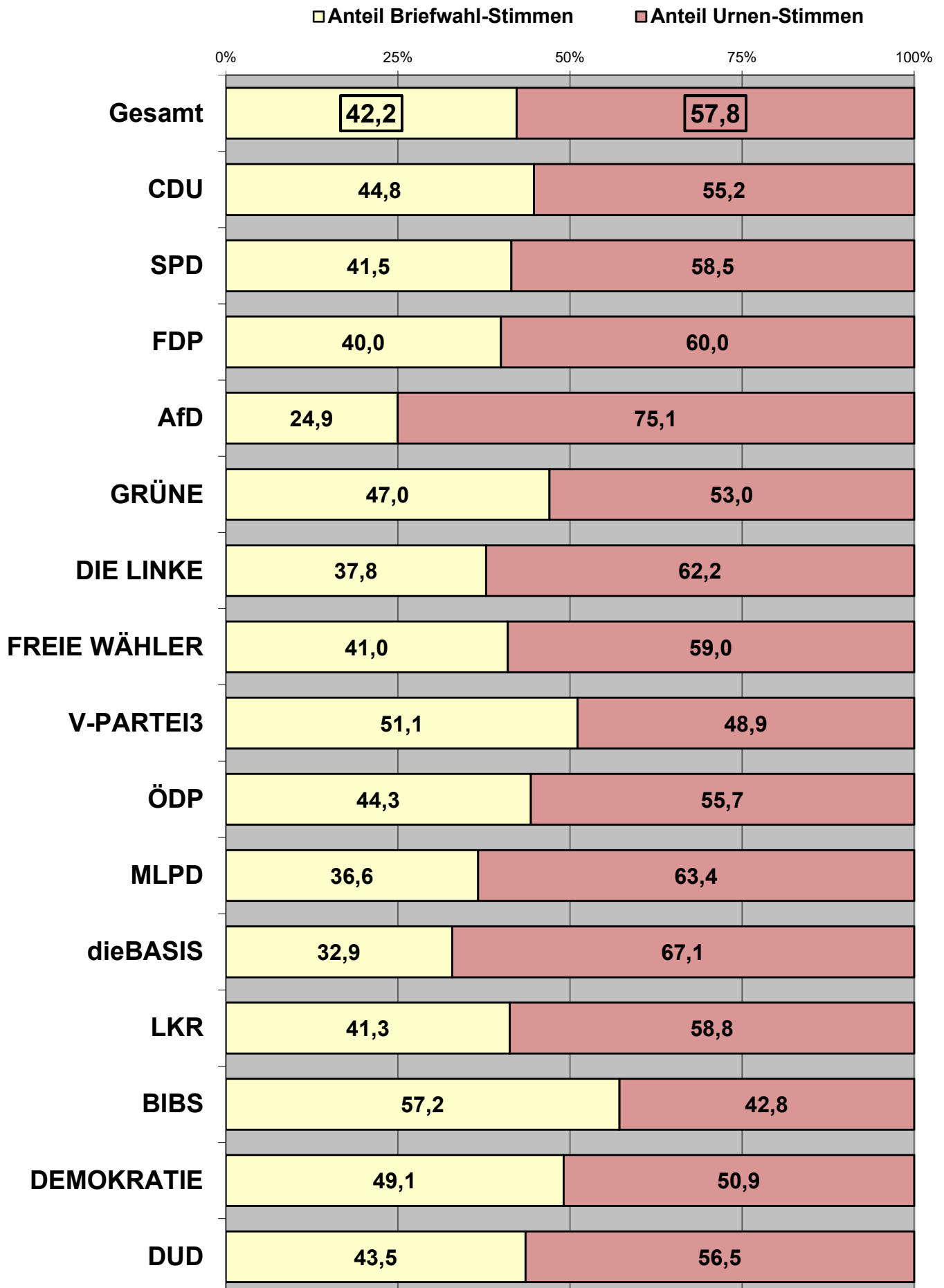

Bundestagswahl 2021 - Zweitstimmen

Anteile von Urnen- und Briefwahlstimmen nach Parteien

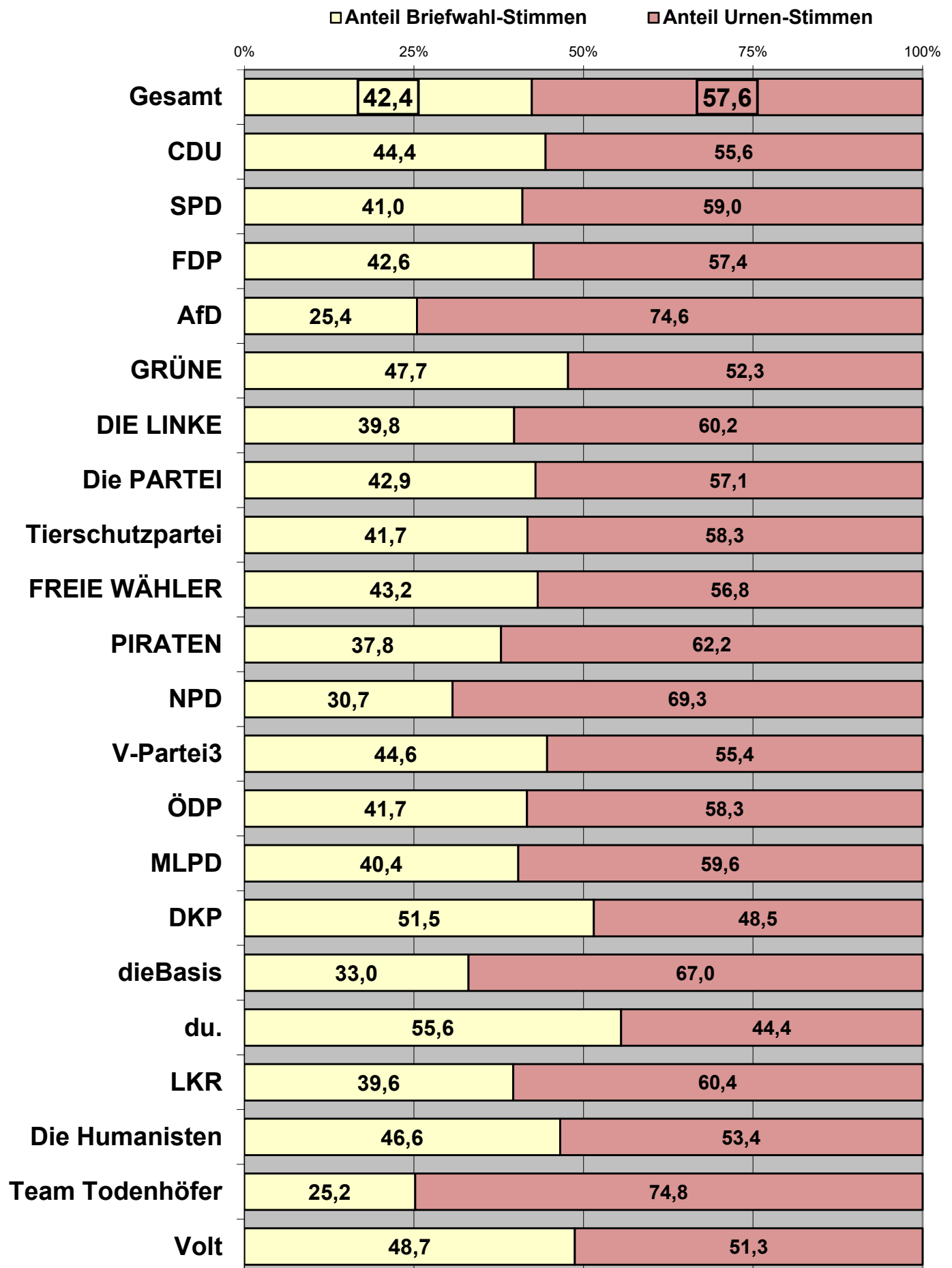

Bundestagswahl 2021 - Erststimmen

Stimmenanteil der Parteien an der Urne und bei der Briefwahl

■ Anteil Partei insgesamt
 ■ Anteil Partei an der Urne
 ■ Anteil Partei bei der Briefwahl

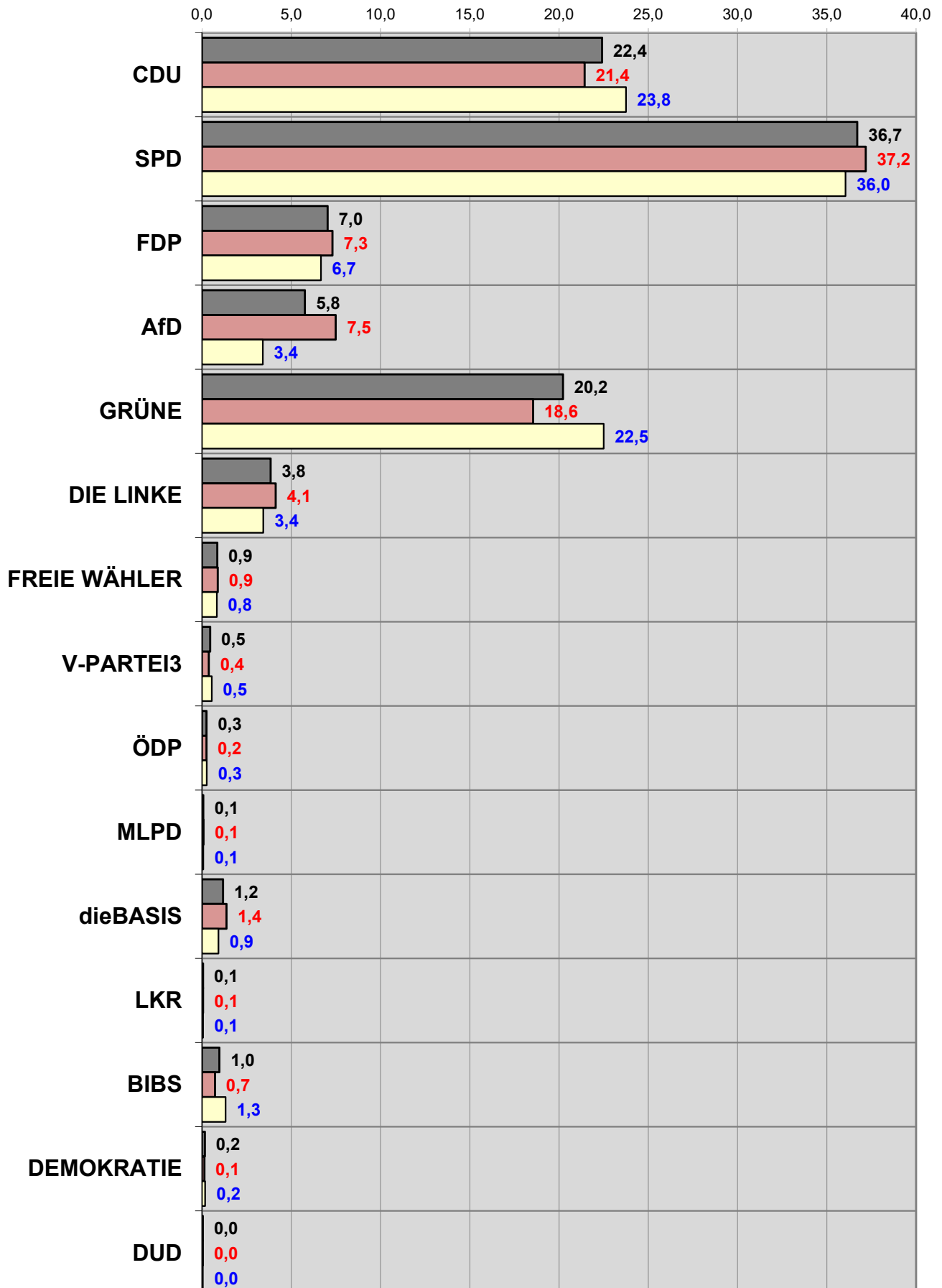

Bundestagswahl 2021 - Zweitstimmen

Stimmenanteil der Parteien an der Urne und bei der Briefwahl

■ Anteil Partei insgesamt
 ■ Anteil Partei an der Urne
 ■ Anteil Partei bei der Briefwahl

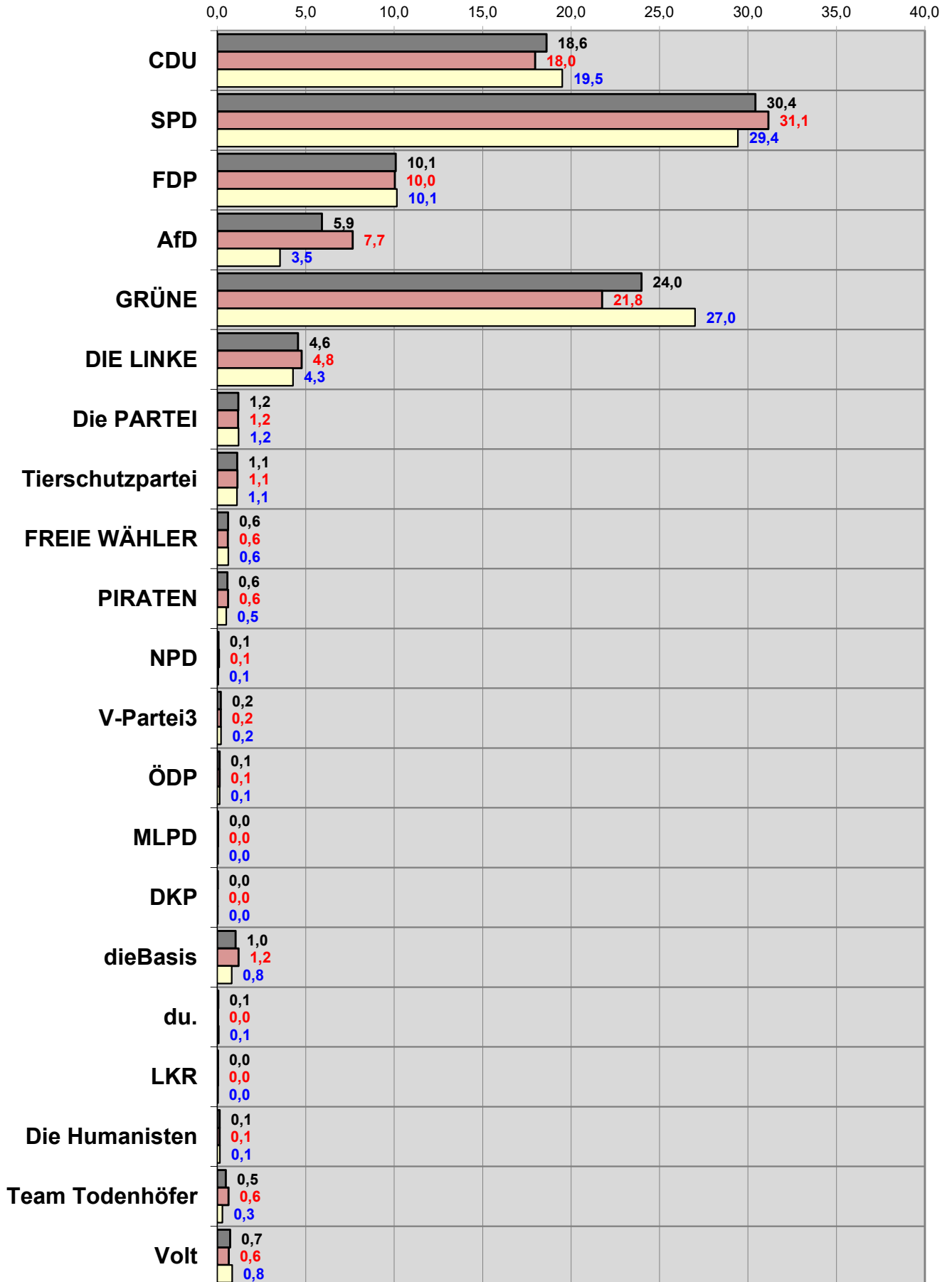

Stadt Braunschweig Bundestagswahl 2021
Parteienprofil "CDU"

ERSTSTIMMEN < > ZWEITSTIMMEN

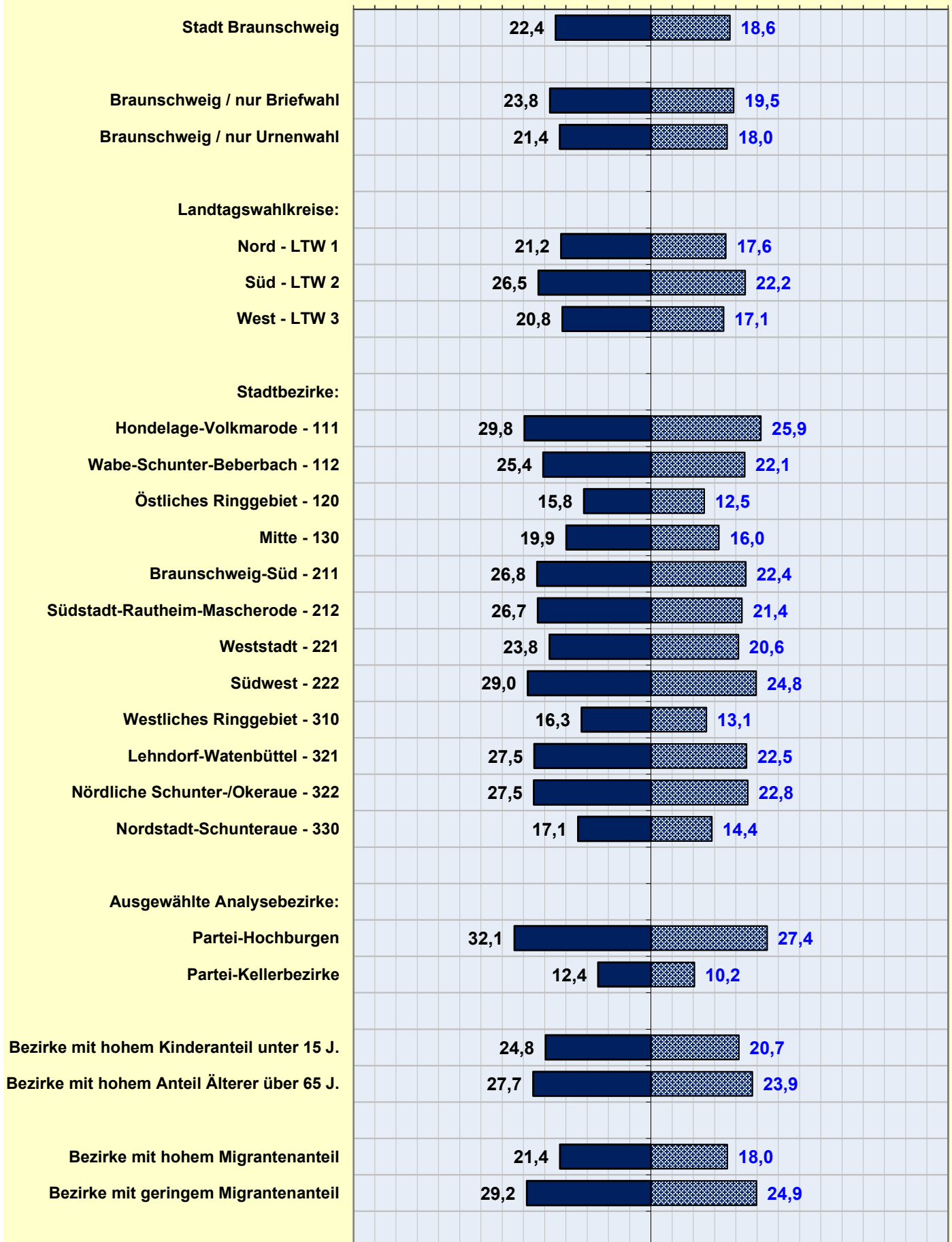

Stadt Braunschweig Bundestagswahl 2021
Parteienprofil "SPD"

ERSTSTIMMEN < > ZWEITSTIMMEN

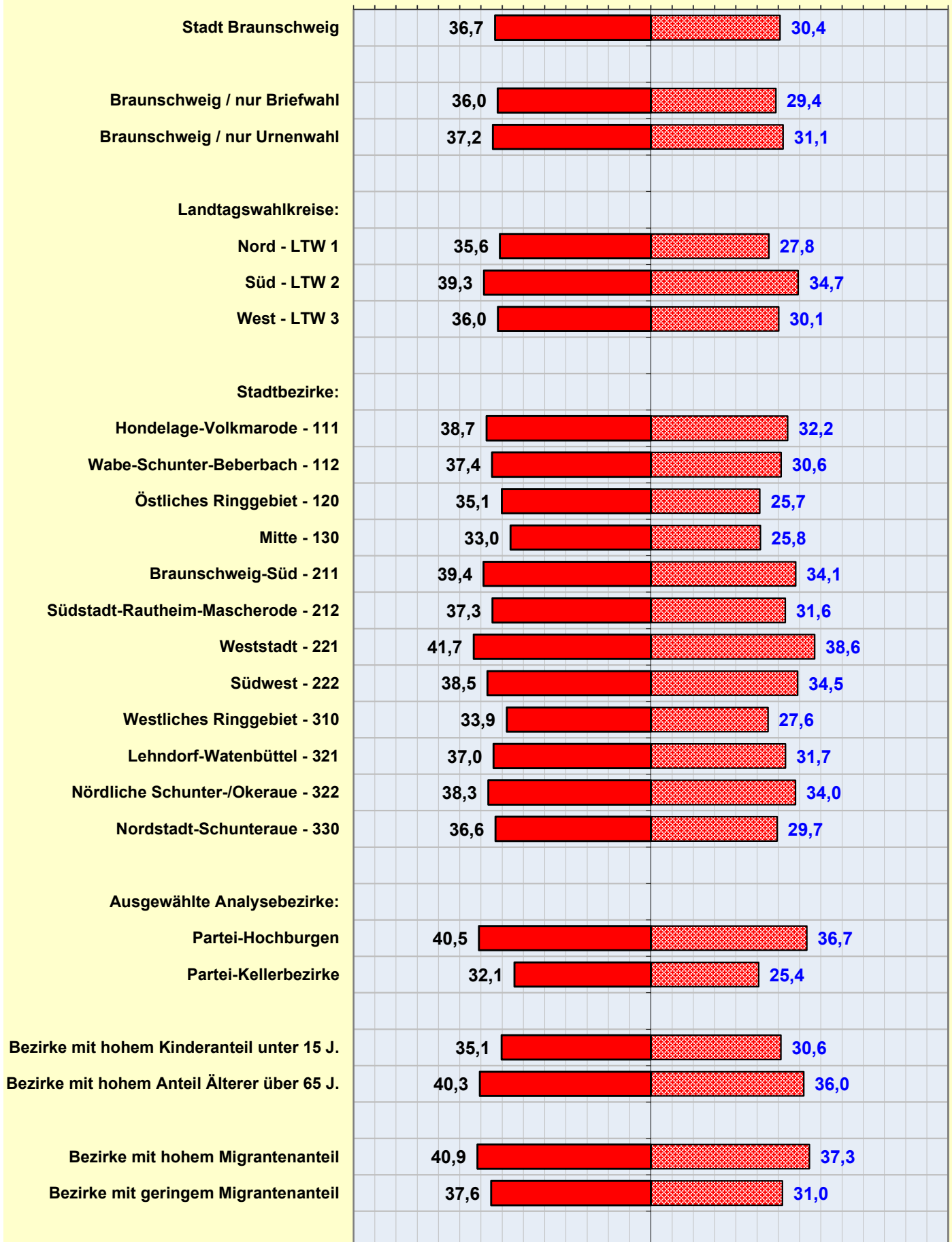

Stadt Braunschweig Bundestagswahl 2021
Parteienprofil "GRÜNE"

ERSTSTIMMEN < > ZWEITSTIMMEN

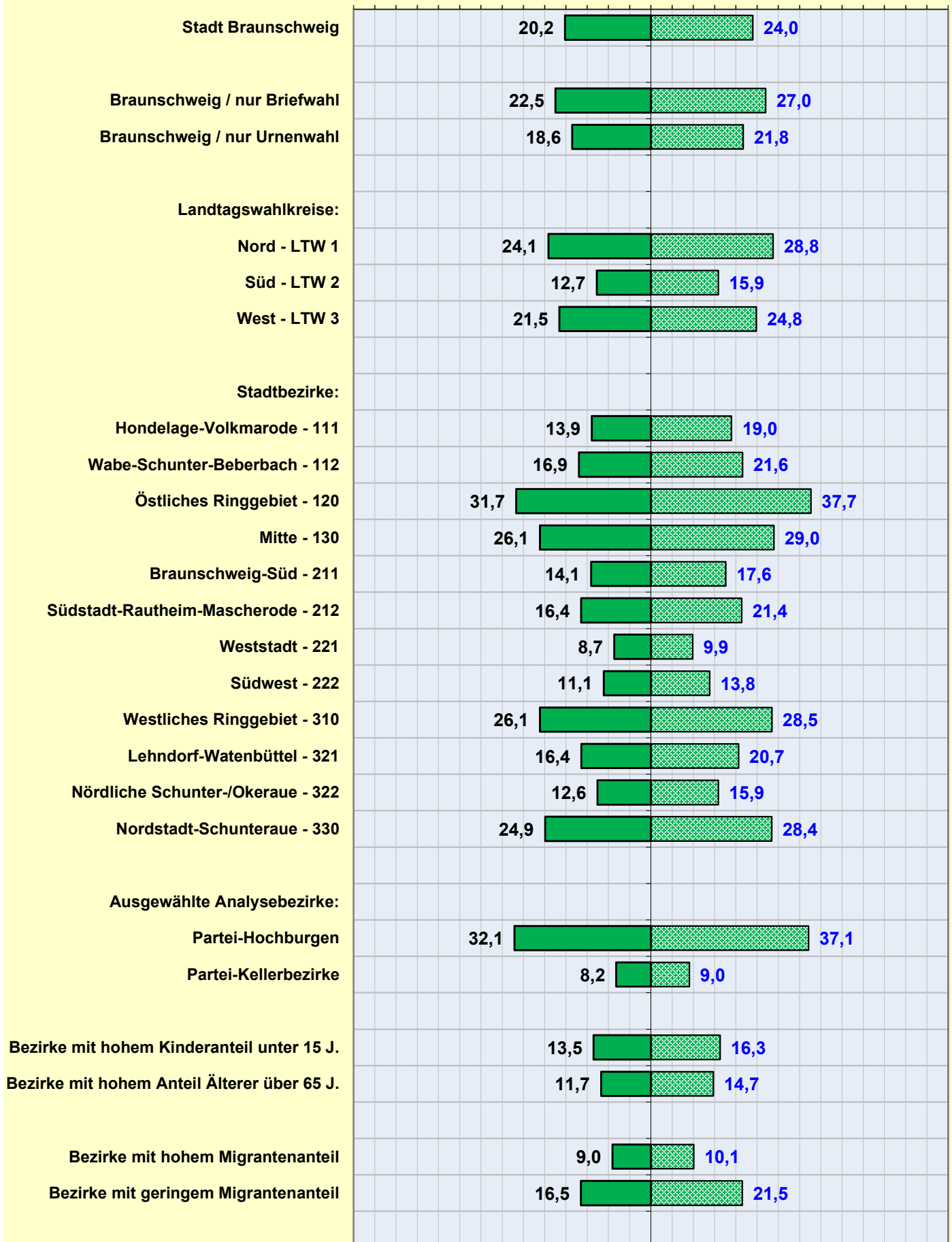

Stadt Braunschweig Bundestagswahl 2021
Parteienprofil "DIE LINKE"

ERSTSTIMMEN < > ZWEITSTIMMEN

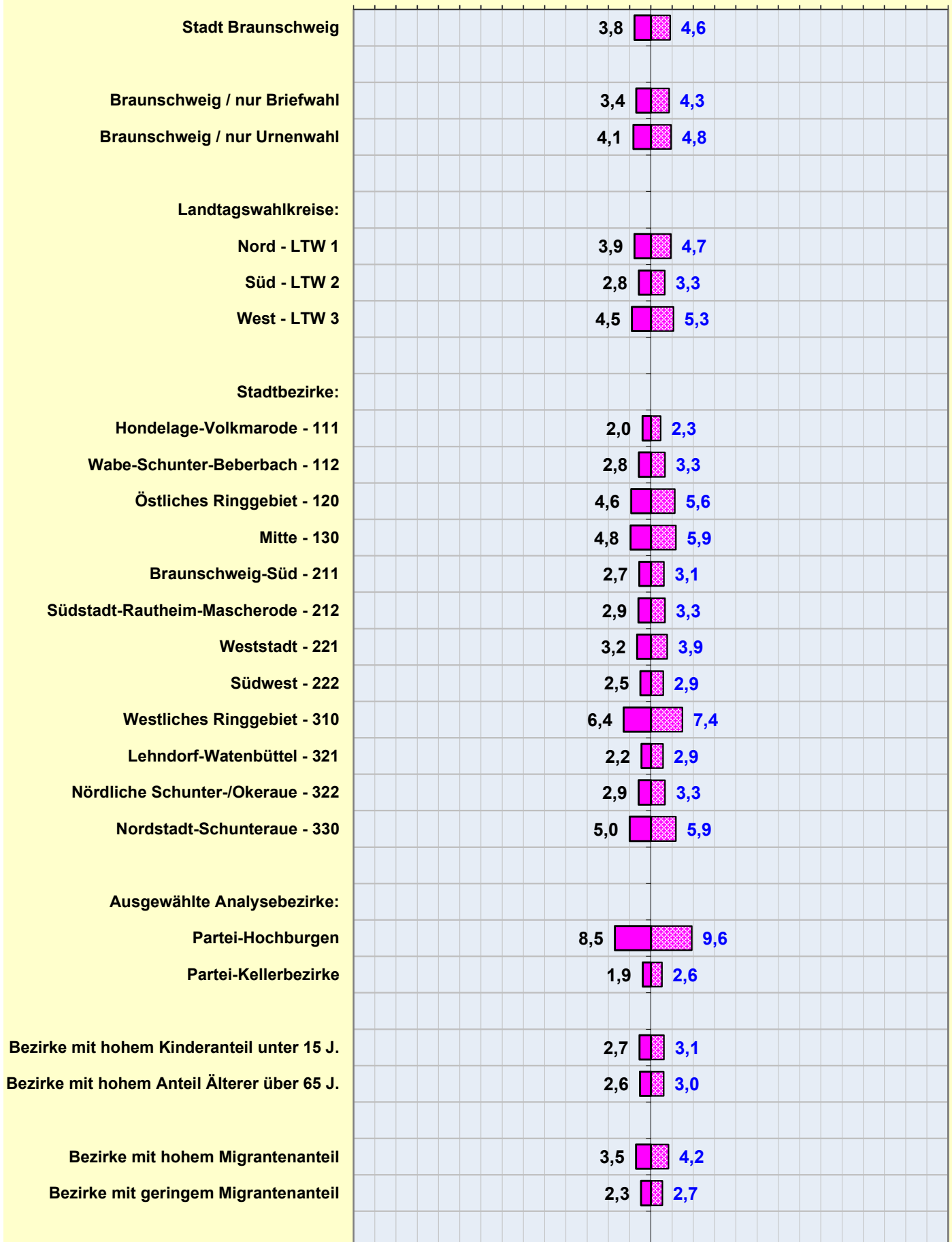

Stadt Braunschweig Bundestagswahl 2021
Parteienprofil "FDP"

ERSTSTIMMEN < > ZWEITSTIMMEN

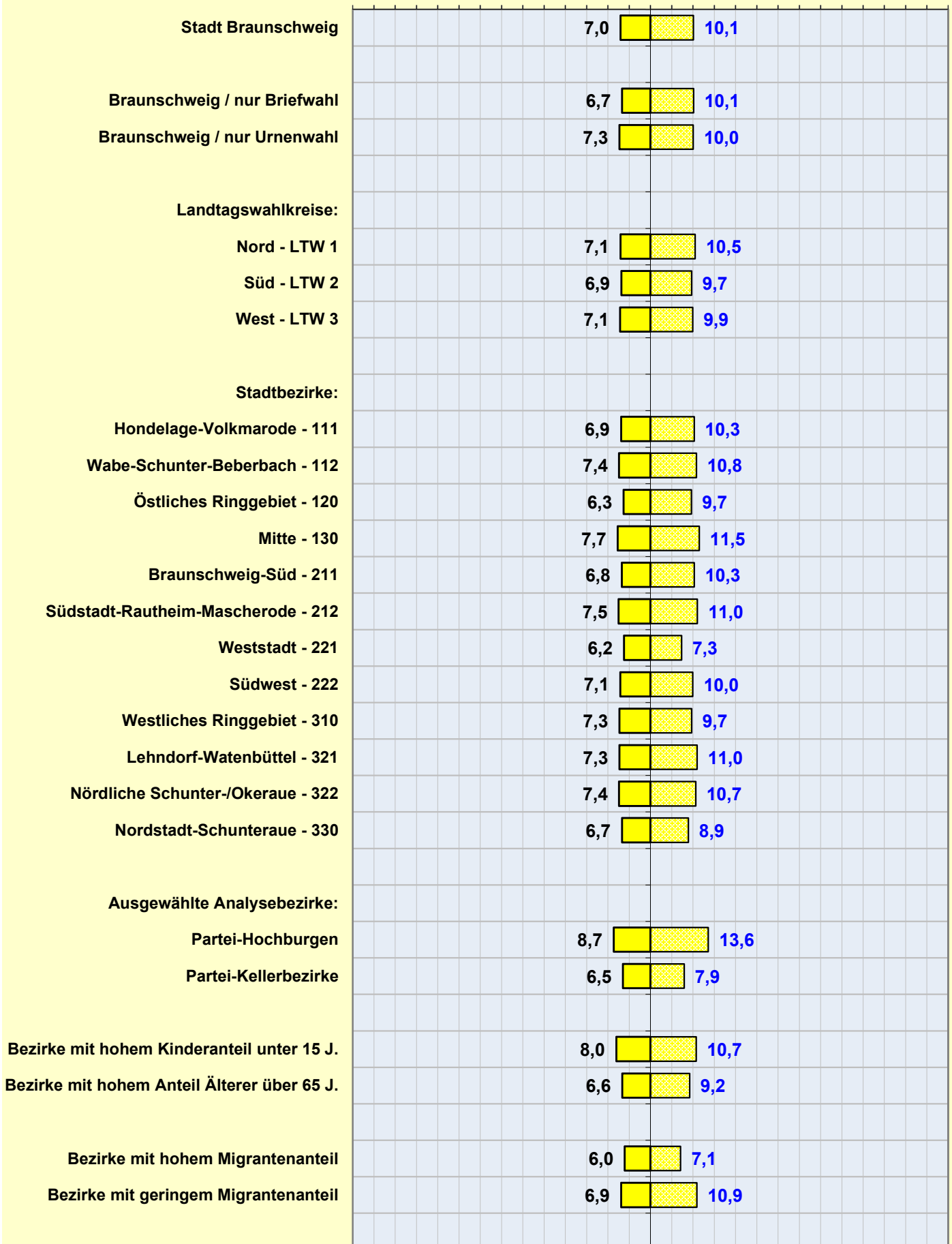

Stadt Braunschweig Bundestagswahl 2021
Parteienprofil "AfD"

ERSTSTIMMEN < > ZWEITSTIMMEN

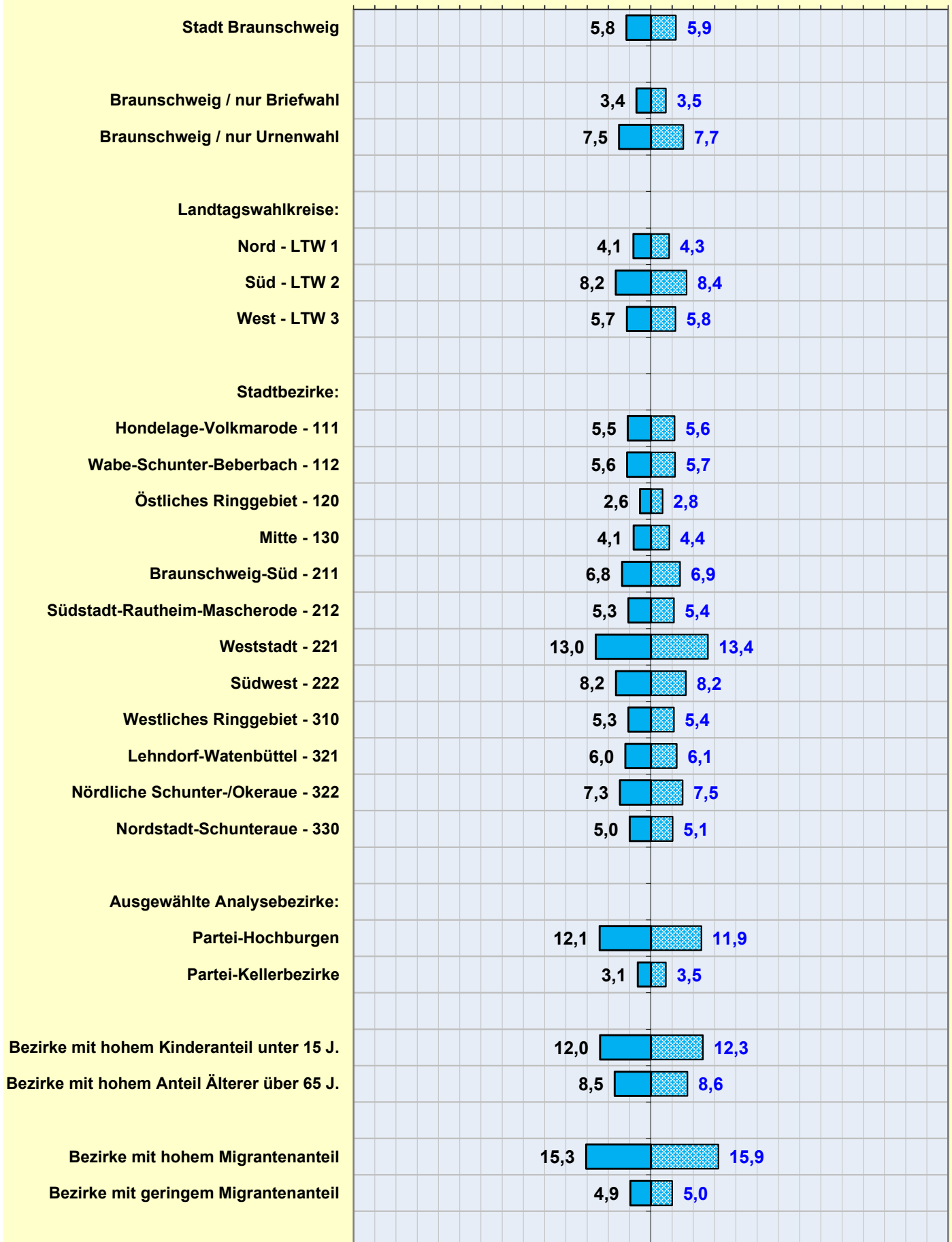

Rang	BTW21: (Urnen-) Wahlbeteiligung	WBTL-neu
1	22211 Stiddien	61,18
2	22202 Timmerlah-Ost	56,67
3	32221 Harxbüttel	56,34
4	33041 Schuntersiedlung-West	55,61
5	21232 Südstadt-West	55,41
6	22201 Timmerlah-West	55,00
7	11111 Dibbesdorf	53,89
8	32151 Ölper	53,10
9	32123 Lamme-Ost	52,79
10	32231 Thune	52,70
11	32142 Watenbüttel-Südwest	52,70
12	11103 Hondelage-West	52,56
13	11102 Hondelage-Mitte/Gewerbegebiet	52,37
14	31051 Gartenstadt-Ost	52,03
15	32122 Lamme-Süd	51,66
16	21222 Lindenberg-Ost	51,64
17	33026 Altes Hochschulviertel	51,11
18	21242 Mascherode-Süd	50,88
19	11221 Bienrode	50,83
20	22105 Rheinring-Nordwest	50,64
21	21212 Rautheim-Ost	50,47
22	33042 Schuntersiedlung-Ost	50,41
23	11201 Bevenrode	50,32
24	32101 Kanzlerfeld-West	50,06
25	22234 Broitzem-Nordost	50,00

Rang	BTW21: CDU-Erststimmen	CDU-1-neu
1	22211 Stiddien	44,12
2	32101 Kanzlerfeld-West	37,41
3	32202 Veltenhof-Süd	35,12
4	21243 Mascherode-Nordwest	34,59
5	32103 Kanzlerfeld-Ost	33,83
6	21241 Mascherode-Mitte	33,41
7	32102 Kanzlerfeld-Südwest	33,41
8	11131 Schapen	32,37
9	32221 Harxbüttel	31,94
10	21104 Stöckheim-Nordwest	30,58
11	32142 Watenbüttel-Südwest	30,50
12	22221 Geitelde	30,05
13	21102 Stöckheim-Südost	29,93
14	11221 Bienrode	29,88
15	11102 Hondelage-Mitte/Gewerbegebiet	29,82
16	11231 Querum-Nord	29,58
17	21131 Merverode-Südwest	29,49
18	13041 Zuckerberg	29,47
18	22232 Broitzem-Südwest	29,47
20	11101 Hondelage-Ost	29,43
21	11232 Querum-Nordost	29,43
22	11111 Dibbesdorf	29,23
23	21124 Heidberg-Südwest	28,57
24	33002 Schwarzer Berg-Mitte	28,43
25	32141 Watenbüttel-Nordost	28,36

151	13025 Am Bürgerpark	37,75
152	11122 Volkmarode-West	37,41
153	31014 Rennelberg	37,27
154	31003 Celler Straße-Nordwest	37,22
155	12012 Kasernenstraße	37,21
156	13012 Kennedyplatz	37,19
157	13001 Inselwall	37,10
158	12004 Malerviertel	36,88
159	31016 Sackring-Ost	36,69
160	22112 Saalestraße	36,44
161	31001 Eichtal	36,21
162	31011 Am Maschplatz	35,93
163	13051 Bebelhof-West	35,43
164	12011 Humboldtstraße	35,40
165	13003 An der Katharinenkirche	35,38
166	22123 Lahnstraße	35,29
167	13004 Wendentorwall	34,97
168	31034 Am Großmarkt	34,77
169	22111 Elbestraße-Süd	34,41
170	22122 Neckarstraße	34,36
171	33016 Siegfriedviertel-West	34,34
172	13015 Am Neustadtmühlengraben	34,10
173	22103 Elbestraße-Ost	32,79
174	31031 Altstadtring-Nord	32,78
175	22121 Münchenstraße-Südost	30,46

151	12032 Prinzenpark-Nord	13,04
152	31016 Sackring-Ost	12,93
153	33041 Schuntersiedlung-West	12,81
154	31043 Juliusstraße-Ost	12,52
155	13002 Am Hagenmarkt	12,50
156	31015 Holwedestraße	12,40
157	31034 Am Großmarkt	12,19
158	13052 Bebelhof-Ost	11,92
159	31014 Rennelberg	11,87
160	33025 Rebenring-Nord	11,78
161	12037 Georg-Westermann-Allee	11,78
162	12035 Prinzenpark-Süd	11,57
163	31013 Rudolfplatz-Ost	11,56
164	33022 Wendenring-Nord	11,23
165	31044 Frankfurter Straße-Ost	11,21
166	12003 Glesmaroder Straße-Ost	11,05
167	31045 Frankfurter Straße-West	11,02
168	31002 Am Weißen Roß	10,90
169	33023 Am Nordbahnhof Ludwigstraße	10,84
170	31042 Cyriaksring-Ost	10,68
171	33027 Am Wendenwehr	10,51
172	33021 Wendenring-Süd	10,17
173	12006 Hagenring	9,39
174	33013 Siegfriedviertel-Südost	8,79
175	13031 Hauptbahnhof	8,26

MIN 30,46
 MAX 61,18
 MITTELWERT 43,73
 7 % Quantil (12 Bezirke) 35,52
 93 % Quantil (12 Bezirke) 52,31

MIN 8,26
 MAX 44,12
 MITTELWERT 21,13
 7 % Quantil (12 Bezirke) 11,57
 93 % Quantil (12 Bezirke) 29,92

Rang	BTW21: SPD-Erststimmen	SPD-1-neu
1	13051 Bebelhof-West	49,53
2	12035 Prinzenpark-Süd	46,30
3	31051 Gartenstadt-Ost	45,11
4	33012 Siegfriedviertel-Nordost	44,83
5	33001 Schwarzer Berg-Süd	44,59
6	33004 Schwarzer Berg-Nordwest	44,56
7	11103 Hondelage-West	44,24
8	22104 Rheinring-Südwest	44,01
9	13031 Hauptbahnhof	43,39
10	21132 Melderode-Nord	43,36
11	21124 Heidberg-Südwest	43,34
12	21232 Südstadt-West	43,25
13	22233 Broitzem-Südost	43,20
14	22103 Elbestraße-Ost	43,10
15	21211 Rautheim-West	43,01
16	22112 Saalestraße	42,99
17	22101 Rheinring-Ost	42,79
18	22122 Neckerstraße	42,76
19	22201 Timmerlah-West	42,74
20	31003 Celler Straße-Nordwest	42,61
21	33041 Schuntersiedlung-West	42,51
22	22231 Broitzem-Nordwest	42,31
23	32112 Lehdorf-Siedlung-Nord	42,24
24	33014 Siegfriedviertel-Mitte	42,19
25	32241 Wenden-Nordwest	42,13

Rang	BTW21: FDP-Erststimmen	FDP-1-neu
1	13013 An der Martinikirche	12,72
2	13004 Wendentorwall	12,60
3	11232 Querum-Nordost	12,53
4	13041 Zuckerberg	12,37
5	22202 Timmerlah-Ost	11,99
6	33029 Bülttenweg-Nord	10,93
7	32123 Lamme-Ost	10,92
8	32122 Lamme-Süd	10,46
9	21201 Mastbruch-Siedlung	10,18
10	11101 Hondelage-Ost	10,05
11	13014 Gördelingerstraße	10,00
12	33026 Altes Hochschulviertel	9,89
13	13012 Kennedyplatz	9,85
14	11252 Gliesmarode-Südost	9,79
15	32212 Vorwerksiedlung	9,69
16	32221 Harxbüttel	9,68
17	32121 Lamme-Nord	9,58
18	33023 Am Nordbahnhof Ludwigstraße	9,44
19	13023 Streitberg/Hauptfriedhof	9,31
20	11231 Querum-Nord	9,30
21	11212 Waggum-West	9,22
22	21102 Stöckheim-Südost	9,14
23	21104 Stöckheim-Nordwest	9,14
24	12011 Humboldtstraße	9,11
25	31041 Westbahnhof	9,07

151	32121 Lamme-Nord	32,60
152	33024 Neues Hochschulviertel	32,39
153	12036 Altewiekring-Südost	32,30
154	33023 Am Nordbahnhof Ludwigstraße	32,17
155	13025 Am Bürgerpark	31,64
156	13003 An der Katharinenkirche	31,60
157	12032 Prinzenpark-Nord	31,52
158	13013 An der Martinikirche	31,36
159	31031 Altstadtring-Nord	31,07
159	31045 Frankfurter Straße-West	31,07
161	31044 Frankfurter Straße-Ost	30,77
161	33021 Wendenring-Süd	30,77
163	32221 Harxbüttel	30,65
164	31043 Juliusstraße-Ost	30,57
165	33022 Wendenring-Nord	29,82
166	13041 Zuckerberg	29,21
167	32122 Lamme-Süd	29,16
168	31001 Eichthal	28,83
169	32123 Lamme-Ost	28,57
170	12011 Humboldtstraße	28,50
171	11232 Querum-Nordost	28,07
172	13024 Rimpaus-Garten	27,67
173	33028 Am Nordbahnhof	27,39
174	33026 Altes Hochschulviertel	25,98
175	22211 Stiddien	25,49

151	12002 Karlstraße-Mitte	5,57
151	12004 Malerviertel	5,57
151	12037 Georg-Westermann-Allee	5,57
154	11102 Hondelage-Mitte/Gewerbegebiet	5,57
155	21121 Heidberg-Nordost	5,51
156	22233 Broitzem-Südost	5,48
157	22105 Rheinring-Nordwest	5,46
158	33014 Siegfriedviertel-Mitte	5,36
159	21222 Lindenberg-Ost	5,34
160	33001 Schwarzer Berg-Süd	5,15
161	31032 Altstadtring-Süd	5,13
162	12005 An der Paulikirche	4,87
163	11131 Schapen	4,77
164	13022 An der Stadthalle	4,68
165	13024 Rimpaus-Garten	4,61
166	12003 Gliesmaroder Straße-Ost	4,54
167	22113 Ilmenaustraße	4,48
168	11243 Querum-West	4,43
169	12035 Prinzenpark-Süd	4,40
170	33041 Schuntersiedlung-West	4,36
171	33032 Kralenriede-Südost	4,16
172	11111 Dibbesdorf	4,11
173	13051 Bebelhof-West	4,08
174	12034 Prinzenpark-Mitte	3,71
175	31051 Gartenstadt-Ost	3,53

MIN 25,49
 MAX 49,53
 MITTELWERT 37,07
 7 % Quantil (12 Bezirke) 30,67
 93 % Quantil (12 Bezirke) 43,18

MIN 3,53
 MAX 12,72
 MITTELWERT 7,30
 7 % Quantil (12 Bezirke) 4,79
 93 % Quantil (12 Bezirke) 9,84

Rang	BTW21: AFD-Erststimmen	AFD-1-neu
1	22121 Münchenstraße-Südost	21,70
2	22123 Lahnstraße	21,13
3	22102 Emsstraße-West	19,34
4	22115 Isarstraße	18,28
5	22113 Ilmenaustraße	17,74
6	22103 Elbestraße-Ost	16,95
7	22122 Neckarstraße	16,90
8	22111 Elbestraße-Süd	15,99
9	22114 Weserstraße	15,80
10	32123 Lamme-Ost	15,76
11	22116 Lechstraße	15,14
12	31052 Gartenstadt-West	14,49
13	32212 Vorwerksiedlung	14,29
14	32122 Lamme-Süd	13,40
15	33004 Schwarzer Berg-Nordwest	13,33
16	22112 Saalestraße	13,32
17	22105 Rheinring-Nordwest	12,93
18	22242 Rünigen-Süd	12,36
19	33016 Siegfriedviertel-West	12,32
20	22104 Rheinring-Südwest	11,98
21	22232 Broitzem-Südwest	11,93
22	21122 Am Schulzentrum Heidberg	11,74
23	13052 Bebelhof-Ost	11,68
24	31044 Frankfurter Straße-Ost	11,65
25	21125 Heidberg-Zentrum	11,55

Rang	BTW21: GRÜNE-Erststimmen	GRÜ-1-neu
1	33026 Altes Hochschulviertel	38,16
2	33021 Wendenring-Süd	37,47
3	12032 Prinzenpark-Nord	35,99
4	12006 Hagenring	35,17
5	33022 Wendenring-Nord	34,74
6	33028 Am Nordbahnhof	34,42
7	33027 Am Wendenwehr	34,39
8	12003 Gliesmaroder Straße-Ost	34,12
9	12005 An der Paulikirche	34,08
10	12021 Am Theater	33,58
11	12011 Humboldtstraße	32,94
12	33023 Am Nordbahnhof Ludwigstraße	32,17
13	31015 Holwedestraße	32,00
14	12012 Kasernenstraße	31,43
15	13024 Rimpaus-Garten	30,84
16	13021 Adolfstraße/Leonhardstraße	30,68
17	12033 Kastanienallee	30,56
18	12002 Karlstraße-Mitte	30,19
19	31011 Am Maschplatz	30,08
20	13003 An der Katharinenkirche	29,72
21	31045 Frankfurter Straße-West	29,66
22	33025 Rebenring-Nord	29,60
23	12031 Stadtpark	29,40
24	12036 Altewiekring-Südost	29,20
25	31014 Renneberg	29,04

151	33027 Am Wendenwehr	3,82
152	13025 Am Bürgerpark	3,75
153	13041 Zuckerberg	3,68
154	11261 Riddagshausen	3,59
155	12003 Gliesmaroder Straße-Ost	3,55
156	12021 Am Theater	3,49
157	12034 Prinzenpark-Mitte	3,48
158	31004 Rudolfplatz-Nord	3,45
159	13021 Adolfstraße/Leonhardstraße	3,22
160	33023 Am Nordbahnhof Ludwigstraße	3,15
161	12002 Karlstraße-Mitte	3,00
162	33021 Wendenring-Süd	2,98
163	13013 An der Martinikirche	2,85
164	32102 Kanzlerfeld-Südwest	2,80
165	12035 Prinzenpark-Süd	2,78
166	12006 Hagenring	2,76
167	12012 Kasernenstraße	2,74
168	33041 Schuntersiedlung-West	2,72
169	12005 An der Paulikirche	2,64
170	21243 Mascherode-Nordwest	2,44
171	33026 Altes Hochschulviertel	2,30
172	12031 Stadtpark	2,05
173	33028 Am Nordbahnhof	2,01
174	12032 Prinzenpark-Nord	1,56
175	12004 Malerviertel	1,50

151	21126 Heidberg-Nordwest	9,65
152	22233 Broitzem-Südost	9,65
153	33003 Schwarzer Berg-West	9,55
154	11101 Hondelage-Ost	9,32
155	21123 Heidberg-Südost	9,30
156	22232 Broitzem-Südwest	9,30
157	22242 Rünigen-Süd	9,27
158	22201 Timmerlah-West	9,19
159	22241 Rünigen-Nord	9,18
160	32241 Wenden-Nordwest	9,04
161	22114 Weserstraße	8,52
162	22231 Broitzem-Nordwest	8,50
163	22112 Saalestraße	8,41
164	22103 Elbestraße-Ost	8,33
165	22104 Rheinring-Südwest	8,28
166	22115 Isarstraße	8,17
167	22111 Elbestraße-Süd	8,14
168	22105 Rheinring-Nordwest	8,01
169	21124 Heidberg-Südwest	7,99
170	33004 Schwarzer Berg-Nordwest	7,72
171	22101 Rheinring-Ost	7,60
172	22122 Neckarstraße	7,59
173	22102 Emsstraße-West	6,62
174	22121 Münchenstraße-Südost	6,45
175	22113 Ilmenaustraße	6,43

MIN 1,50
 MAX 21,70
 MITTELWERT 7,55
 7 % Quantil (12 Bezirke) 2,87
 93 % Quantil (12 Bezirke) 14,13

MIN 6,43
 MAX 38,16
 MITTELWERT 18,75
 7 % Quantil (12 Bezirke) 8,43
 93 % Quantil (12 Bezirke) 31,90

Rang	BTW21: LINKE-Erststimmen	LIN-1-neu
1	33041 Schunterersiedlung-West	11,72
2	31043 Juliusstraße-Ost	10,50
3	31045 Frankfurter Straße-West	10,17
4	31016 Sackring-Ost	9,93
5	31042 Cyriaksring-Ost	9,39
6	33022 Wendenring-Nord	9,12
7	31002 Am Weißen Roß	8,96
8	31032 Altstadttring-Süd	8,55
9	31001 Eichtal	8,16
10	33013 Siegfriedviertel-Südost	8,14
11	31044 Frankfurter Straße-Ost	8,13
12	13002 Am Hagenmarkt	8,11
13	31041 Westbahnhof	8,04
14	33028 Am Nordbahnhof	8,04
15	31034 Am Großmarkt	8,03
16	31015 Holwedestraße	7,80
17	13003 An der Katharinenkirche	7,78
18	33023 Am Nordbahnhof Ludwigstraße	7,69
19	31013 Rudolfplatz-Ost	7,48
20	12036 Altewiekring-Südost	7,18
21	13052 Bebelhof-Ost	7,06
22	31012 Am Amalienplatz	6,93
23	21221 Lindenberg-West	6,90
24	31014 Rennelberg	6,57
25	12011 Humboldtstraße	6,54

Rang	BTW21: CDU-Zweitstimmen	CDU-2-neu
1	22211 Stiddien	39,22
2	32101 Kanzlerfeld-West	30,75
3	32103 Kanzlerfeld-Ost	29,55
4	21243 Mascherode-Nordwest	29,21
5	32102 Kanzlerfeld-Südwest	29,07
6	21124 Heidberg-Südwest	28,71
7	32202 Veltenhof-Süd	28,15
8	11131 Schapen	27,94
9	11231 Querum-Nord	27,40
10	11101 Hondelage-Ost	26,75
11	11102 Hondelage-Mitte/Gewerbegebiet	26,43
12	11221 Bienrode	26,41
13	21241 Mascherode-Mitte	26,19
14	22114 Weserstraße	26,00
15	22233 Broitzem-Südost	25,94
16	11212 Waggum-West	25,90
17	22232 Broitzem-Südwest	25,49
18	32221 Harxbüttel	25,40
19	22221 Geitelde	25,35
20	11111 Dibbesdorf	25,04
21	22111 Elbestraße-Süd	24,85
22	32142 Watenbüttel-Südwest	24,74
23	11103 Hondelage-West	24,69
24	21104 Stöckheim-Nordwest	24,25
25	32141 Watenbüttel-Nordost	24,19

151	11102 Hondelage-Mitte/Gewerbegebiet	1,99
152	11212 Waggum-West	1,94
153	32221 Harxbüttel	1,94
154	32122 Lamme-Süd	1,91
155	11211 Waggum-Ost	1,89
156	11131 Schapen	1,87
157	11122 Volkmarode-West	1,86
158	32103 Kanzlerfeld-Ost	1,82
159	21102 Stöckheim-Südost	1,79
160	22232 Broitzem-Südwest	1,75
161	22234 Broitzem-Nordost	1,71
162	21243 Mascherode-Nordwest	1,69
163	11232 Querum-Nordost	1,63
164	22202 Timmerlah-Ost	1,63
165	22114 Weserstraße	1,46
166	21124 Heidberg-Südwest	1,45
167	32141 Watenbüttel-Nordost	1,34
167	32202 Veltenhof-Süd	1,34
169	32123 Lamme-Ost	1,26
170	11103 Hondelage-West	1,23
171	21241 Mascherode-Mitte	1,18
172	21104 Stöckheim-Nordwest	0,88
173	32131 Völkenrode	0,88
174	32101 Kanzlerfeld-West	0,48
175	22211 Stiddien	0,00

151	31034 Am Großmarkt	10,25
152	33023 Am Nordbahnhof Ludwigstraße	10,21
153	12037 Georg-Westermann-Allee	10,17
154	12011 Humboldtstraße	10,05
155	13052 Bebelhof-Ost	9,71
156	31033 Altstadttring-West	9,68
157	31044 Frankfurter Straße-Ost	9,65
158	33014 Siegfriedviertel-Mitte	9,56
159	33027 Am Wendenwehr	9,55
160	31043 Juliusstraße-Ost	9,54
161	33026 Altes Hochschulviertel	9,36
162	13002 Am Hagenmarkt	9,25
163	33025 Rebenring-Nord	9,22
164	31014 Rennelberg	9,09
165	31013 Rudolfplatz-Ost	9,07
166	31045 Frankfurter Straße-West	8,99
167	12003 Gliesmaroder Straße-Ost	8,86
168	31042 Cyriaksring-Ost	8,67
169	13031 Hauptbahnhof	8,26
170	31001 Eichtal	7,91
171	33022 Wendenring-Nord	7,34
172	33013 Siegfriedviertel-Südost	7,28
173	33021 Wendenring-Süd	7,18
174	31002 Am Weißen Roß	6,76
175	12006 Hagenring	6,69

MIN 0,00
 MAX 11,72
 MITTELWERT 4,26
 7 % Quantil (12 Bezirke) 1,65
 93 % Quantil (12 Bezirke) 8,04

MIN 6,69
 MAX 39,22
 MITTELWERT 17,74
 7 % Quantil (12 Bezirke) 9,23
 93 % Quantil (12 Bezirke) 26,16

Rang	BTW21: SPD-Zweitstimmen	SPD-2-neu
1	13051 Bebelhof-West	42,01
2	33012 Siegfriedviertel-Nordost	40,97
3	33032 Kralenriede-Südost	40,64
4	21132 Melverode-Nord	40,56
5	21211 Rautheim-West	40,25
6	22122 Neckarstraße	39,93
7	22105 Rheinring-Nordwest	39,93
8	22104 Rheinring-Südwest	39,87
9	31051 Gartenstadt-Ost	39,78
10	22242 Rünigen-Süd	39,23
11	22116 Lechstraße	39,18
12	33004 Schwarzer Berg-Nordwest	39,08
13	22112 Saalestraße	38,98
14	21126 Heidberg-Nordwest	38,80
15	21124 Heidberg-Südwest	38,69
16	11103 Hondelage-West	38,68
17	22233 Broitzem-Südost	38,58
18	22201 Timmerlah-West	38,41
19	32241 Wenden-Nordwest	38,31
20	32142 Watenbüttel-Südwest	38,16
21	32111 Horstbleek	38,05
22	22101 Rheinring-Ost	37,82
23	33001 Schwarzer Berg-Süd	37,15
24	22102 Emsstraße-West	36,88
25	33003 Schwarzer Berg-West	36,87

Rang	BTW21: FDP-Zweitstimmen	FDP-2-neu
1	13041 Zuckerberg	19,53
2	11232 Querum-Nordost	18,75
3	13004 Wendentorwall	16,39
4	33029 Bültenweg-Nord	15,47
5	32221 Harxbüttel	15,43
6	22202 Timmerlah-Ost	14,61
7	21201 Mastbruch-Siedlung	14,58
8	21242 Mascherode-Süd	14,40
9	32122 Lamme-Süd	14,33
10	13013 An der Martinikirche	14,19
11	21104 Stöckheim-Nordwest	14,06
12	11101 Hondelage-Ost	14,02
13	21131 Melverode-Südwest	13,59
14	21102 Stöckheim-Südost	13,54
15	21103 Stöckheim-West	13,37
16	32123 Lamme-Ost	13,15
17	22221 Geitelde	13,15
18	13025 Am Bürgerpark	13,14
19	31043 Juliusstraße-Ost	13,03
20	21123 Heidberg-Südost	13,02
21	11212 Waggum-West	12,95
22	32121 Lamme-Nord	12,80
23	33002 Schwarzer Berg-Mitte	12,72
24	11231 Querum-Nord	12,71
25	21241 Mascherode-Mitte	12,62

151	12032 Prinzenpark-Nord	24,41
152	31002 Am Weißen Roß	24,40
153	12011 Humboldtstraße	24,30
154	32123 Lamme-Ost	24,22
155	13013 An der Martinikirche	24,17
156	13025 Am Bürgerpark	24,13
157	33022 Wendenring-Nord	24,13
158	33029 Bültenweg-Nord	24,00
159	31001 Eichthal	23,98
160	13014 Gördelingerstraße	23,54
161	12036 Altewiekring-Südost	23,53
161	31031 Altstadtring-Nord	23,53
163	13004 Wendentorwall	23,50
164	12001 Gliesmaroder Straße-Nordost	23,47
165	13011 Am Schloßpark	23,31
166	11232 Querum-Nordost	23,10
167	33021 Wendenring-Süd	22,77
168	33026 Altes Hochschulviertel	22,37
169	13041 Zuckerberg	22,16
170	31043 Juliusstraße-Ost	21,83
171	33023 Am Nordbahnhof Ludwigstraße	21,83
172	33028 Am Nordbahnhof	21,83
173	33027 Am Wendenwehr	21,02
174	13003 An der Katharinenkirche	20,99
175	13024 Rimpaus-Garten	19,24

151	22101 Rheinring-Ost	7,44
152	22122 Neckarstraße	7,29
153	22123 Lahnstraße	7,27
154	12004 Malerviertel	7,26
155	22103 Elbestraße-Ost	7,20
156	12005 An der Paulikirche	7,11
157	13052 Bebelhof-Ost	7,04
158	11103 Hondelage-West	7,00
159	22114 Weserstraße	6,92
160	21125 Heidberg-Zentrum	6,91
161	22102 Emsstraße-West	6,75
162	22105 Rheinring-Nordwest	6,65
163	22233 Broitzem-Südost	6,65
164	31003 Celler Straße-Nordwest	6,63
165	33014 Siegfriedviertel-Mitte	6,53
166	33012 Siegfriedviertel-Nordost	6,30
167	13051 Bebelhof-West	6,27
168	31032 Altstadtring-Süd	6,24
169	12035 Prinzenpark-Süd	6,24
170	12003 Gliesmaroder Straße-Ost	5,71
171	33041 Schuntersiedlung-West	5,68
172	22113 Ilmenaustraße	5,53
173	31051 Gartenstadt-Ost	5,45
174	11243 Querum-West	5,36
175	33032 Kralenriede-Südost	5,18

MIN 19,24
 MAX 42,01
 MITTELWERT 31,05
 7 % Quantil (12 Bezirke) 23,50
 93 % Quantil (12 Bezirke) 38,95

MIN 5,18
 MAX 19,53
 MITTELWERT 9,98
 7 % Quantil (12 Bezirke) 6,65
 93 % Quantil (12 Bezirke) 13,58

Rang	BTW21: AFD-Zweitstimmen	AFD-2-neu
1	22123 Lahnstraße	22,42
2	22121 Münchenstraße-Südost	22,19
3	22115 Isarstraße	19,09
4	22113 Ilmenaustraße	18,77
5	22102 Emsstraße-West	18,70
6	22103 Elbestraße-Ost	17,87
7	22122 Neckarstraße	17,01
8	32123 Lamme-Ost	16,91
9	22116 Lechstraße	15,95
10	22111 Elbestraße-Süd	15,87
11	22114 Weserstraße	15,51
12	31052 Gartenstadt-West	14,57
13	32122 Lamme-Süd	14,03
14	33004 Schwarzer Berg-Nordwest	13,73
15	32212 Vorwerksiedlung	13,53
16	22112 Saalestraße	13,23
17	21125 Heidberg-Zentrum	13,13
18	22105 Rheinring-Nordwest	12,38
19	22242 Rünigen-Süd	12,31
20	22104 Rheinring-Südwest	12,25
21	22101 Rheinring-Ost	11,71
22	13052 Bebelhof-Ost	11,41
23	33032 Kralenriede-Südost	11,35
24	22231 Broitzem-Nordwest	11,25
25	31044 Frankfurter Straße-Ost	11,18

Rang	BTW21: GRÜNE-Zweitstimmen	GRÜ-2-neu
1	33021 Wendenring-Süd	42,82
2	12032 Prinzenpark-Nord	40,23
3	12006 Hagenring	39,96
4	12003 Gliesmaroder Straße-Ost	39,57
5	33026 Altes Hochschulviertel	39,04
6	12005 An der Paulikirche	38,82
7	33023 Am Nordbahnhof Ludwigstraße	38,03
8	33028 Am Nordbahnhof	37,82
9	33027 Am Wendenwehr	37,58
10	12011 Humboldtstraße	36,92
11	12021 Am Theater	36,85
12	13024 Rimpaus-Garten	36,15
13	33025 Rebenring-Nord	36,02
14	12012 Kasernenstraße	36,02
15	33022 Wendenring-Nord	36,01
16	12036 Altwiekring-Südost	35,78
17	12031 Stadtpark	35,73
18	12002 Karlstraße-Mitte	35,34
19	13021 Adolfstraße/Leonhardstraße	35,23
20	12037 Georg-Westermann-Allee	35,06
21	12004 Malerviertel	34,83
22	13003 An der Katharinenkirche	34,20
23	12033 Kastanienallee	33,96
24	31011 Am Maschplatz	33,50
25	12035 Prinzenpark-Süd	32,79

151	13025 Am Bürgerpark	4,02
152	31004 Rudolfplatz-Nord	3,96
152	33021 Wendenring-Süd	3,96
154	33027 Am Wendenwehr	3,82
155	13024 Rimpaus-Garten	3,79
156	12021 Am Theater	3,70
157	12002 Karlstraße-Mitte	3,66
158	13021 Adolfstraße/Leonhardstraße	3,60
159	33023 Am Nordbahnhof Ludwigstraße	3,52
160	32101 Kanzlerfeld-West	3,39
161	32111 Horstbleek	3,39
162	12003 Gliesmaroder Straße-Ost	3,35
163	12031 Stadtpark	3,25
164	12035 Prinzenpark-Süd	3,23
165	21243 Mascherode-Nordwest	3,18
166	12006 Hagenring	3,16
167	32102 Kanzlerfeld-Südwest	2,82
168	12012 Kasernenstraße	2,75
169	13013 An der Martinikirche	2,66
170	33028 Am Nordbahnhof	2,54
171	12005 An der Paulikirche	2,44
172	33041 Schuntersiedlung-West	2,43
173	33026 Altes Hochschulviertel	2,28
174	12032 Prinzenpark-Nord	1,95
175	12004 Malerviertel	1,50

151	22211 Stiddien	12,75
152	22232 Broitzem-Südwest	12,57
153	21123 Heidberg-Südost	12,50
154	22233 Broitzem-Südost	12,20
155	22201 Timmerlah-West	11,80
156	22231 Broitzem-Nordwest	11,62
157	21126 Heidberg-Nordwest	11,41
158	22104 Rheinring-Südwest	11,36
159	22242 Rünigen-Süd	10,96
160	22101 Rheinring-Ost	10,92
161	22105 Rheinring-Nordwest	10,91
162	22241 Rünigen-Nord	10,78
163	22103 Elbestraße-Ost	10,37
164	22123 Lahnstraße	10,30
165	22116 Lechstraße	9,79
166	22113 Ilmenaustraße	9,09
167	22114 Weserstraße	9,01
168	22121 Münchenstraße-Südost	8,58
169	22112 Saalestraße	8,35
170	22122 Neckarstraße	8,33
171	21124 Heidberg-Südwest	8,27
172	33004 Schwarzer Berg-Nordwest	8,10
173	22111 Elbestraße-Süd	7,49
174	22115 Isarstraße	6,94
175	22102 Emsstraße-West	6,23

MIN 1,50
 MAX 22,42
 MITTELWERT 7,72
 7 % Quantil (12 Bezirke) 3,27
 93 % Quantil (12 Bezirke) 13,98

MIN 6,23
 MAX 42,82
 MITTELWERT 21,85
 7 % Quantil (12 Bezirke) 10,45
 93 % Quantil (12 Bezirke) 36,02

Rang	BTW21: LINKE-Zweitstimmen	LIN-2-neu
1	31045 Frankfurter Straße-West	12,92
2	31043 Juliusstraße-Ost	11,74
3	33041 Schuntersiedlung-West	11,62
4	31041 Westbahnhof	11,13
5	31042 Cyriaksring-Ost	11,07
6	31034 Am Großmarkt	10,53
7	33022 Wendenring-Nord	10,14
8	12003 Gliesmaroder Straße-Ost	10,04
9	31016 Sackring-Ost	9,95
10	33013 Siegfriedviertel-Südost	9,93
11	31015 Holwedestraße	9,46
12	31002 Am Weißen Roß	9,42
13	33028 Am Nordbahnhof	9,39
14	31044 Frankfurter Straße-Ost	9,21
15	31001 Eichthal	8,93
16	31032 Altstadttring-Süd	8,60
17	12032 Prinzenpark-Nord	8,20
18	13002 Am Hagenmarkt	8,15
19	33023 Am Nordbahnhof Ludwigstraße	8,10
20	13012 Kennedyplatz	8,09
21	31033 Altstadttring-West	7,94
22	31013 Rudolfplatz-Ost	7,94
23	33016 Siegfriedviertel-West	7,91
24	13031 Hauptbahnhof	7,85
25	12012 Kasernenstraße	7,84

Rang	BTW21: Sonstige-Zweitstimmen	SON-2-neu
1	31002 Am Weißen Roß	10,14
2	33011 Siegfriedviertel-Nord	9,77
3	33032 Kralenriede-Südost	9,36
4	33016 Siegfriedviertel-West	9,35
5	13001 Inselwall	9,33
6	31045 Frankfurter Straße-West	8,71
7	22102 Emsstraße-West	8,57
8	32212 Vorwerksiedlung	8,45
9	31004 Rudolfplatz-Nord	8,42
10	31032 Altstadttring-Süd	8,39
11	33015 Siegfriedviertel-Südwest	8,10
12	13003 An der Katharinenkirche	8,02
13	31016 Sackring-Ost	7,87
14	13031 Hauptbahnhof	7,85
15	13051 Bebelhof-West	7,84
16	13025 Am Bürgerpark	7,77
17	12001 Gliesmaroder Straße-Nordost	7,76
18	31013 Rudolfplatz-Ost	7,71
19	13014 Gördelingerstraße	7,69
20	21211 Rautheim-West	7,62
21	33042 Schuntersiedlung-Ost	7,56
22	31003 Celler Straße-Nordwest	7,49
23	31034 Am Großmarkt	7,48
24	31052 Gartenstadt-West	7,43
25	11243 Querum-West	7,42

151	32131 Völkenrode	2,47
152	31051 Gartenstadt-Ost	2,45
153	22123 Lahnstraße	2,42
154	22221 Geitelde	2,35
155	31052 Gartenstadt-West	2,29
156	22104 Rheinring-Südwest	2,23
157	32241 Wenden-Nordwest	2,21
158	21124 Heidberg-Südwest	2,19
159	33003 Schwarzer Berg-West	2,17
160	22114 Weserstraße	2,10
161	11211 Waggum-Ost	2,08
162	22202 Timmerlah-Ost	2,06
163	32141 Watenbüttel-Nordost	2,04
164	22234 Broitzem-Nordost	1,91
165	11232 Querum-Nordost	1,90
166	32123 Lamme-Ost	1,88
167	21104 Stöckheim-Nordwest	1,76
168	21242 Mascherode-Süd	1,75
169	21241 Mascherode-Mitte	1,67
170	11212 Waggum-West	1,64
171	11102 Hondelage-Mitte/Gewerbegebiet	1,58
172	32101 Kanzlerfeld-West	1,45
173	11103 Hondelage-West	1,44
174	32221 Harxbüttel	1,29
175	22211 Stiddien	0,00

151	33012 Siegfriedviertel-Nordost	3,72
152	13041 Zuckerberg	3,69
153	32115 Lehdorf-Siedlung-Süd	3,65
154	21123 Heidberg-Südost	3,65
155	32114 Lehdorf-Mitte	3,64
156	22234 Broitzem-Nordost	3,63
157	11251 Pappelberg	3,58
158	11122 Volkmarode-West	3,57
159	21104 Stöckheim-Nordwest	3,34
160	12032 Prinzenpark-Nord	3,32
161	21102 Stöckheim-Südost	3,25
162	33001 Schwarzer Berg-Süd	3,05
163	22105 Rheinring-Nordwest	2,96
164	21103 Stöckheim-West	2,95
165	13015 Am Neustadtmühlengraben	2,93
166	22221 Geitelde	2,82
167	11101 Hondelage-Ost	2,77
168	21201 Mastbruch-Siedlung	2,68
169	32221 Harxbüttel	2,25
170	21243 Mascherode-Nordwest	2,25
171	32102 Kanzlerfeld-Südwest	2,17
172	21241 Mascherode-Mitte	2,14
173	12004 Malerviertel	2,14
174	32103 Kanzlerfeld-Ost	2,00
175	32101 Kanzlerfeld-West	1,94

MIN 0,00
 MAX 12,92
 MITTELWERT 4,90
 7 % Quantil (12 Bezirke) 2,05
 93 % Quantil (12 Bezirke) 9,36

MIN 1,94
 MAX 10,14
 MITTELWERT 5,56
 7 % Quantil (12 Bezirke) 2,97
 93 % Quantil (12 Bezirke) 7,87

Kartenteil



Wahlbeteiligung*

- ohne Briefwahl -

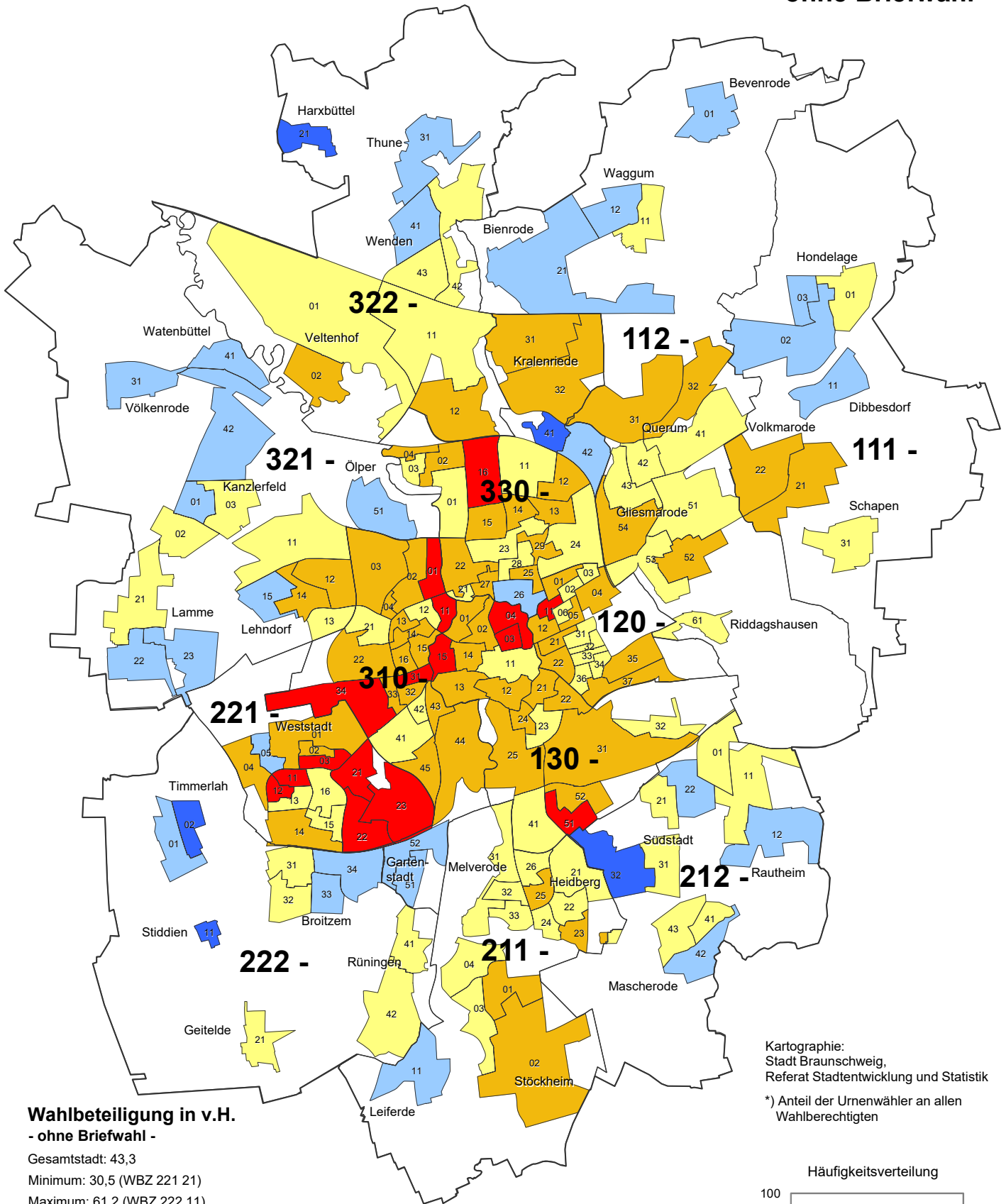

Wahlbeteiligung in v.H. - ohne Briefwahl -

Gesamtstadt: 43,3

Minimum: 30,5 (WBZ 221 21)

Maximum: 61,2 (WBZ 222 11)

- unter 36,6 (16)
- 36,6 bis unter 42,8 (62)
- 42,8 bis unter 48,9 (64)
- 48,9 bis unter 55,1 (28)
- 55,1 und mehr (5)

Wahlbeteiligung insgesamt (inkl. Briefwahl): 75,0 %

211 Grenze und Nummer des Stadtbezirks
 — Grenze des Wahlbezirks

Kartographie:
Stadt Braunschweig,
Referat Stadtentwicklung und Statistik

*) Anteil der Urnenwähler an allen
Wahlberechtigten

Häufigkeitsverteilung

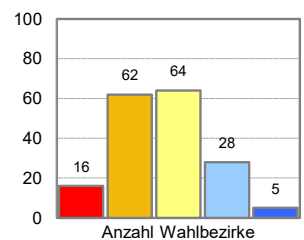



Wahlbeteiligung*

Veränderung zur Bundestagswahl 2017

(Prozentpunkte)

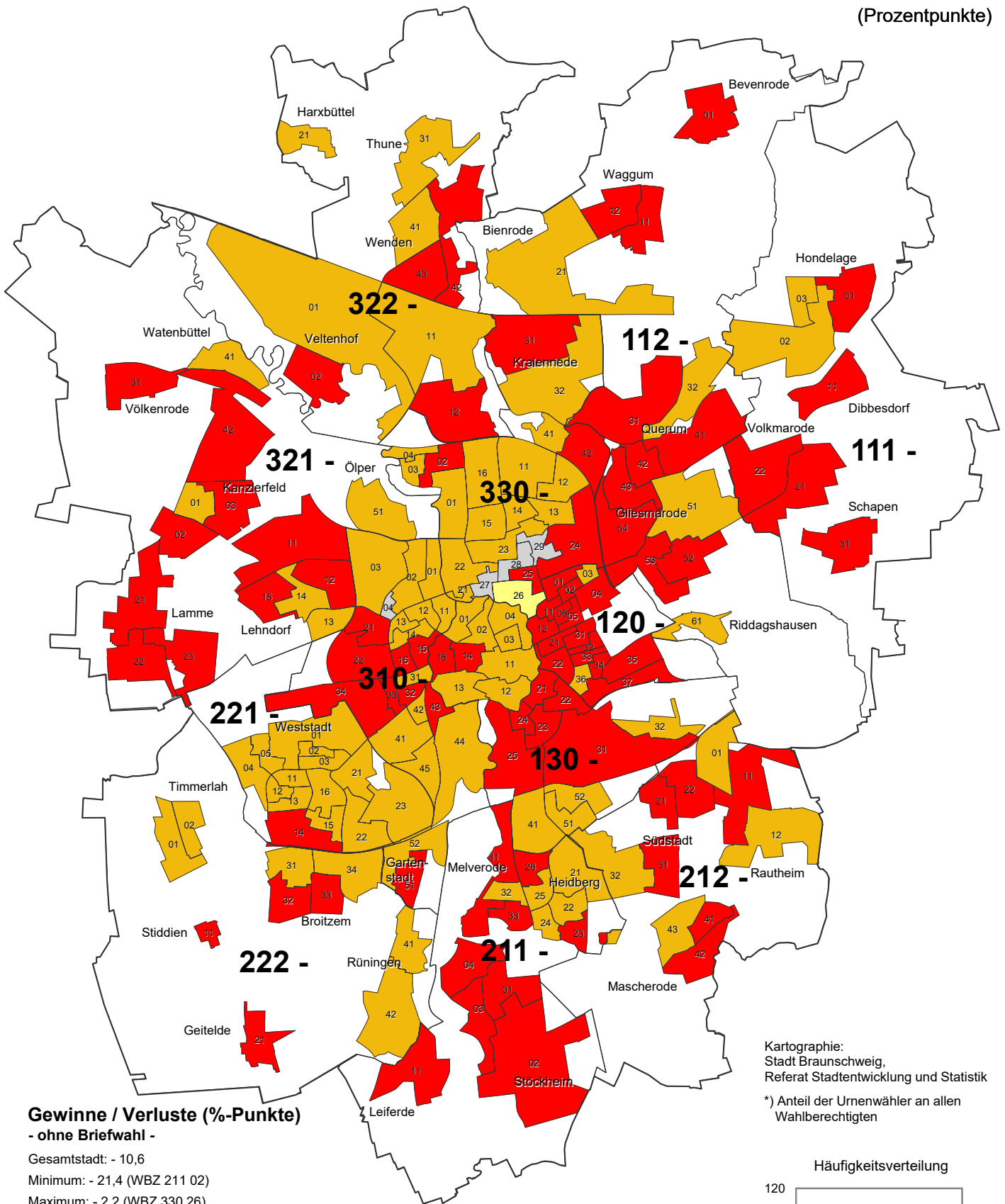

Gewinne / Verluste (%-Punkte) - ohne Briefwahl -

Gesamtstadt: - 10,6
 Minimum: - 21,4 (WBZ 211 02)
 Maximum: - 2,2 (WBZ 330 26)

- unter -10,0 (86)
- -10,0 bis unter -3,0 (84)
- -3,0 bis unter 0,0 (1)
- 0,0 bis unter 3,0 (0)
- 3,0 bis unter 10,0 (0)
- 10,0 und mehr (0)
- Neuer WBZ, Werte daher nicht vergleichbar

211 Grenze und Nummer des Stadtbezirks
 — Grenze des Wahlbezirks

Wahlbeteiligung insgesamt (inkl. Briefwahl): - 1,9 %-Pkt.

Kartographie:
 Stadt Braunschweig,
 Referat Stadtentwicklung und Statistik

*) Anteil der Urnenwähler an allen
 Wahlberechtigten

Häufigkeitsverteilung

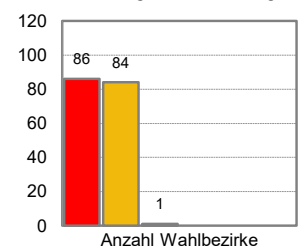



Stimmenanteile der Parteien (ohne Briefwahl)

CDU (Erststimmen)

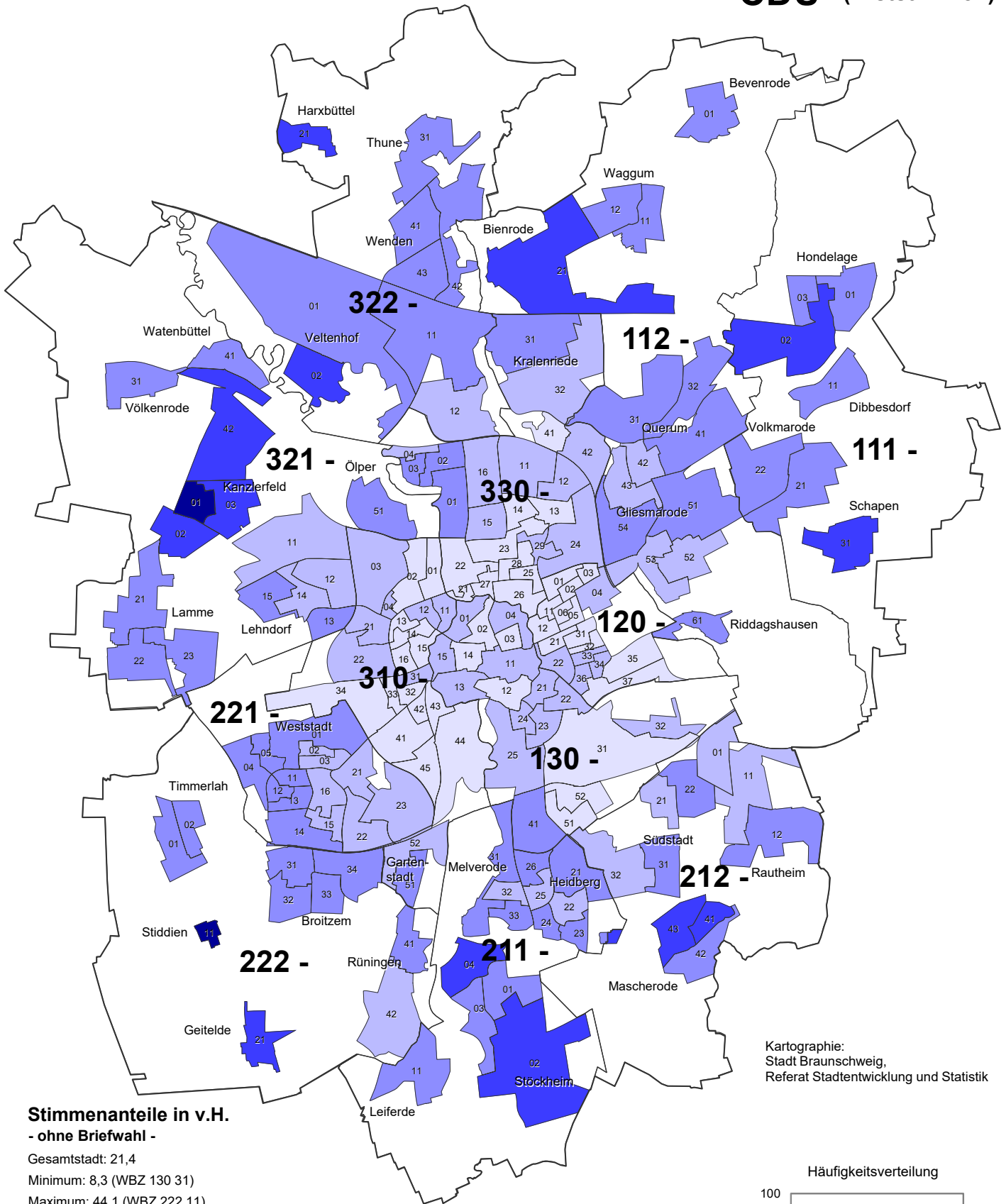

Stimmenanteile in v.H. - ohne Briefwahl -

Gesamtstadt: 21,4

Minimum: 8,3 (WBZ 130 31)

Maximum: 44,1 (WBZ 222 11)

☐	unter 15,5	(43)
☐	15,5 bis unter 22,6	(56)
☐	22,6 bis unter 29,8	(61)
☐	29,8 bis unter 36,9	(13)
☐	36,9 und mehr	(2)

Stimmenanteile insgesamt (inkl. Briefwahl): 22,4 %

211 Grenze und Nummer des Stadtbezirks
 — Grenze des Wahlbezirks

Kartographie: Stadt Braunschweig, Referat Stadtentwicklung und Statistik

Häufigkeitsverteilung

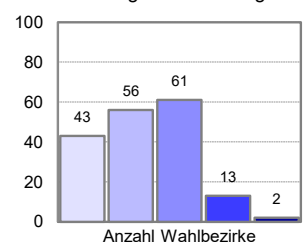

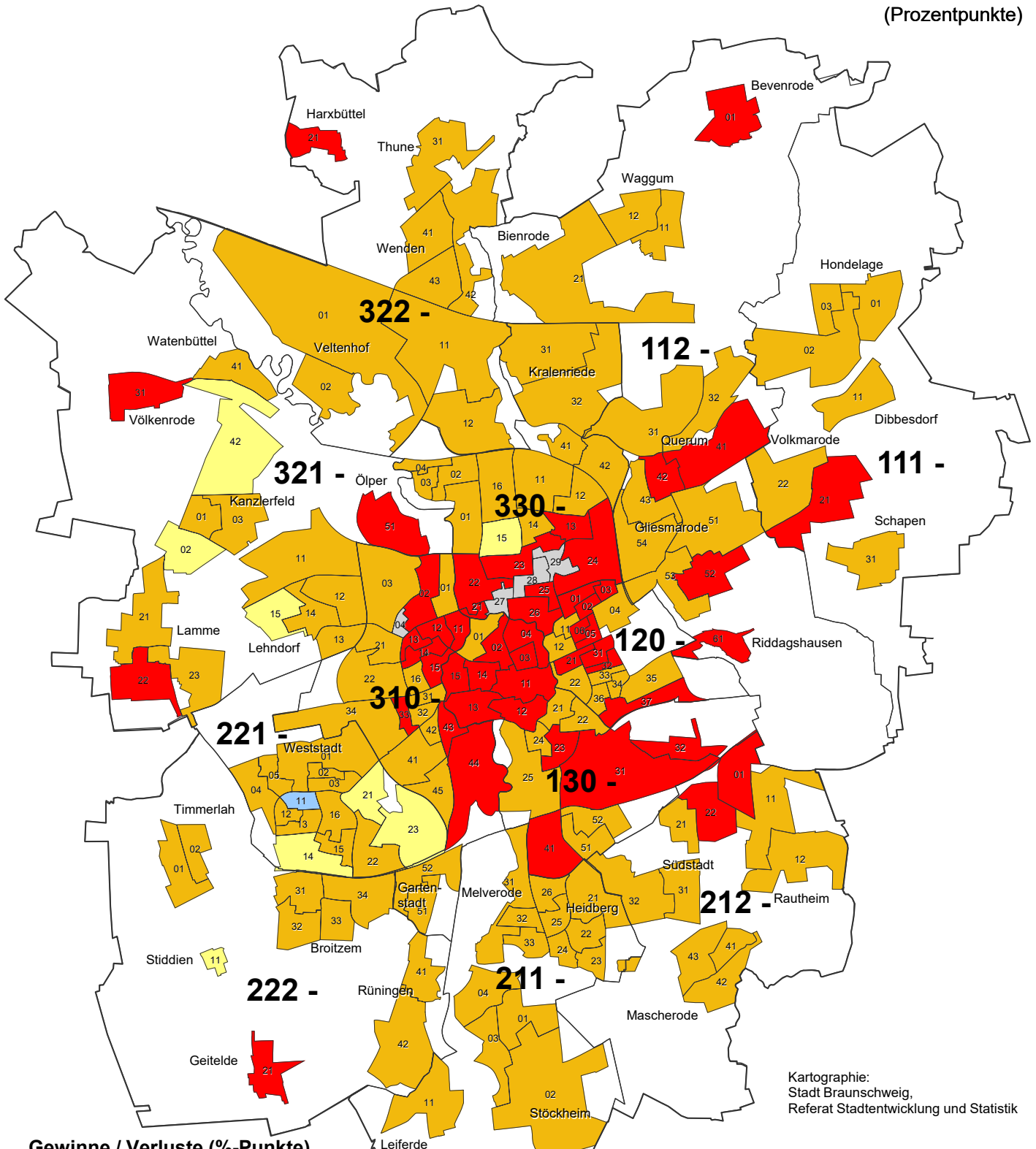

Gewinne / Verluste (%-Punkte)
- ohne Briefwahl -

Gesamtstadt: - 8,3

Minimum: - 21,3 (WBZ 130 14)

Maximum: 5,0 (WBZ 221 11)

- unter -10,0 (50)
- -10,0 bis unter -3,0 (112)
- -3,0 bis unter 0,0 (8)
- 0,0 bis unter 3,0 (0)
- 3,0 bis unter 10,0 (1)
- 10,0 und mehr (0)
- Neuer WBZ, Werte daher nicht vergleichbar

211 Grenze und Nummer des Stadtbezirks
 — Grenze des Wahlbezirks

Stimmenanteile insgesamt (inkl. Briefwahl): - 8,9 %-Pkt.

Kartographie:
Stadt Braunschweig,
Referat Stadtentwicklung und Statistik

Häufigkeitsverteilung

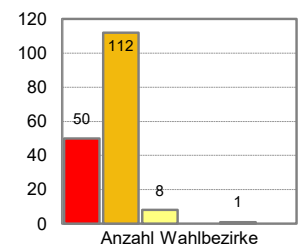



Stimmenanteile der Parteien (ohne Briefwahl)

SPD (Erststimmen)

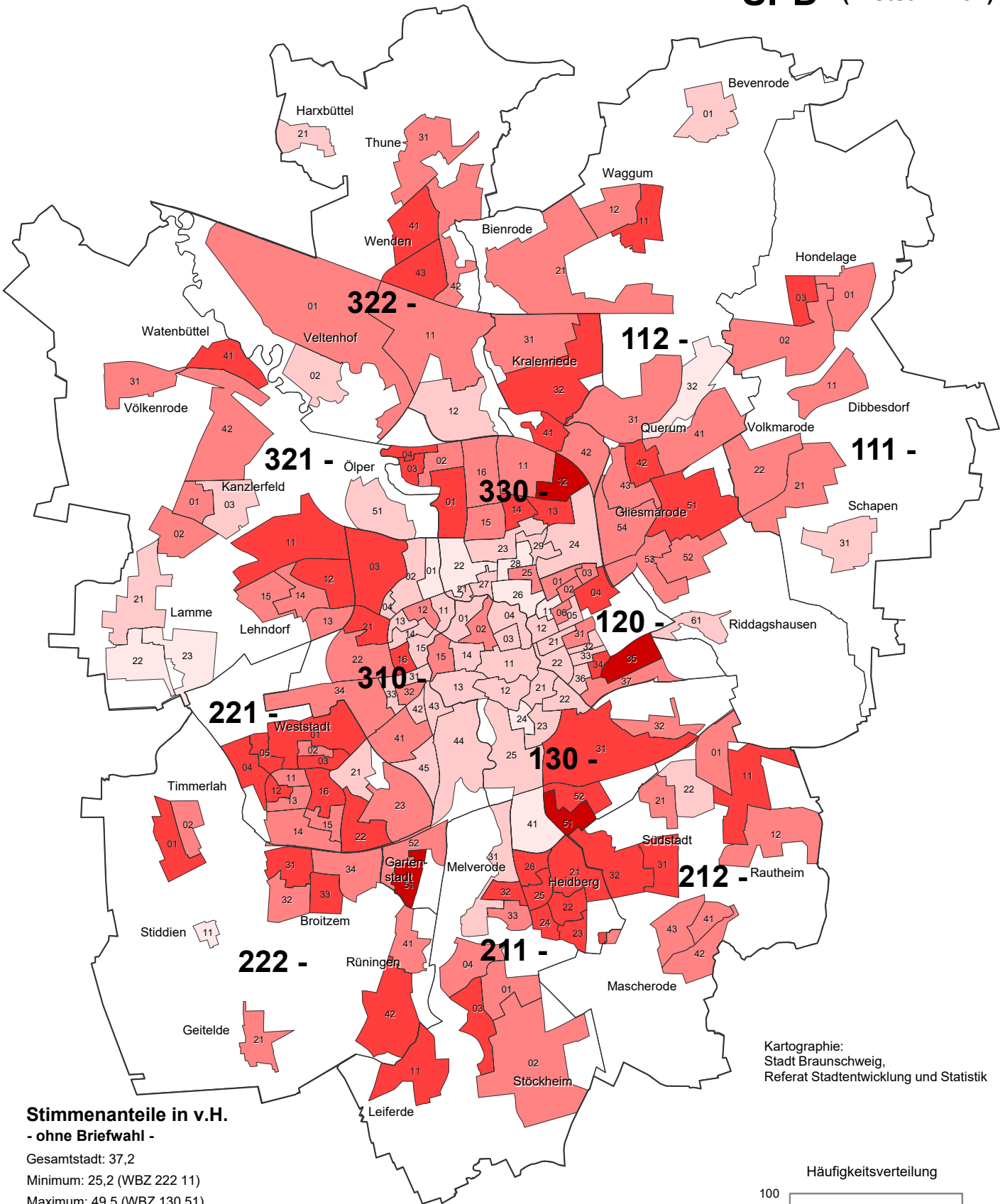

Stimmenanteile in v.H. - ohne Briefwahl -

Gesamtstadt: 37,2
Minimum: 25,2 (WBZ 222 11)
Maximum: 49,5 (WBZ 130 51)

unter 30,3	(11)
30,3 bis unter 35,1	(47)
35,1 bis unter 39,9	(67)
39,9 bis unter 44,7	(46)
44,7 und mehr	(4)

Stimmenanteile insgesamt (inkl. Briefwahl): 36,7 %

211 Grenze und Nummer des Stadtbezirks
 — Grenze des Wahlbezirks

Kartographie: Stadt Braunschweig, Referat Stadtentwicklung und Statistik

Häufigkeitsverteilung

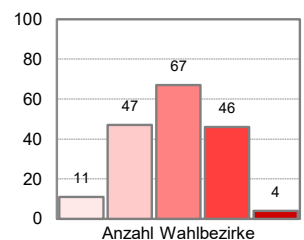



Veränderung zur Bundestagswahl 2017 (Prozentpunkte)

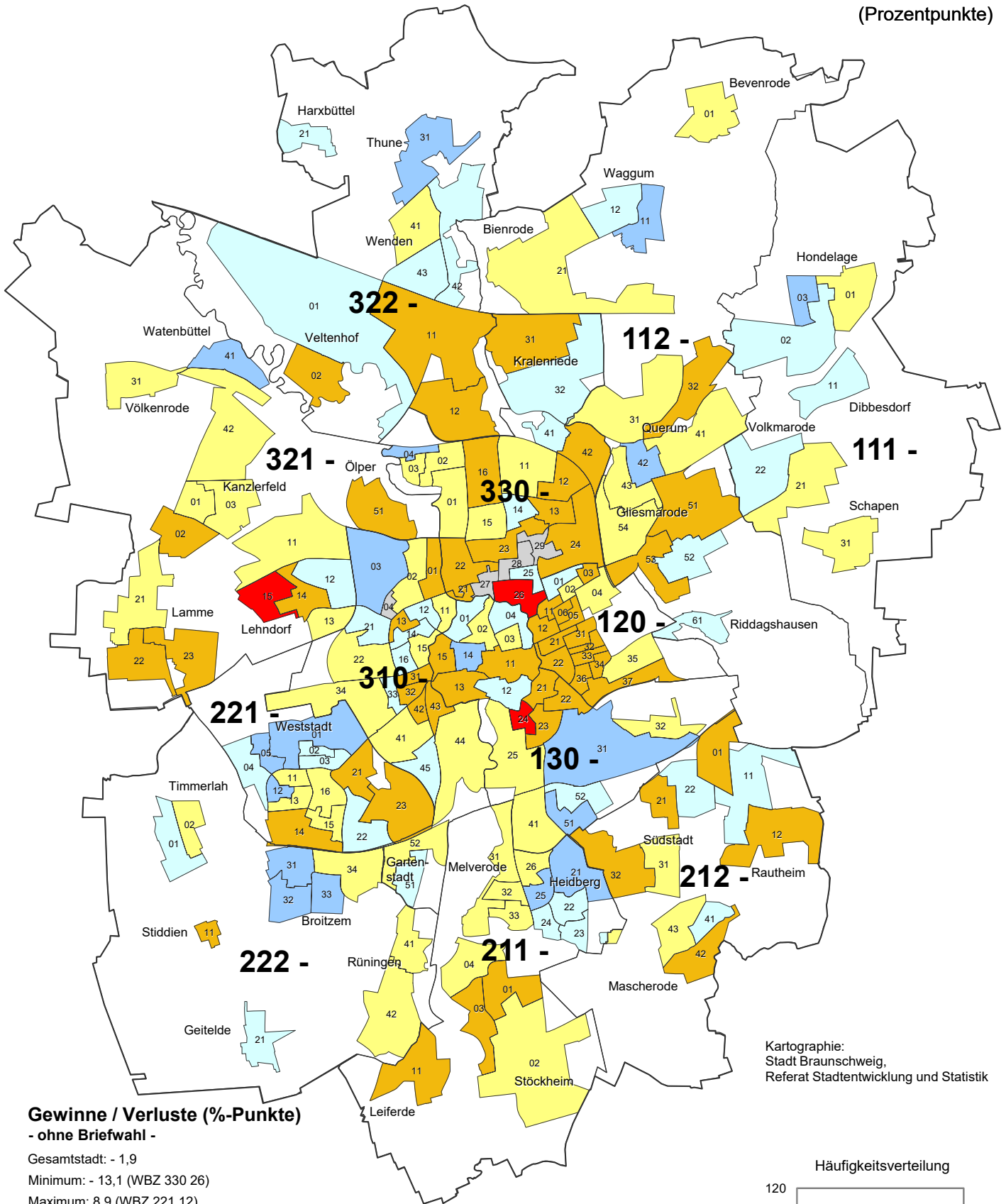

Gewinne / Verluste (%-Punkte) - ohne Briefwahl -

Gesamtstadt: - 1,9
Minimum: - 13,1 (WBZ 330 26)
Maximum: 8,9 (WBZ 221 12)

- unter -10,0 (3)
- -10,0 bis unter -3,0 (57)
- -3,0 bis unter 0,0 (54)
- 0,0 bis unter 3,0 (39)
- 3,0 bis unter 10,0 (18)
- 10,0 und mehr (0)
- Neuer WBZ, Werte daher nicht vergleichbar

211 Grenze und Nummer des Stadtbezirks
— Grenze des Wahlbezirks

Stimmenanteile insgesamt (inkl. Briefwahl): - 1,3 %-Pkt.

Kartographie: Stadt Braunschweig, Referat Stadtentwicklung und Statistik

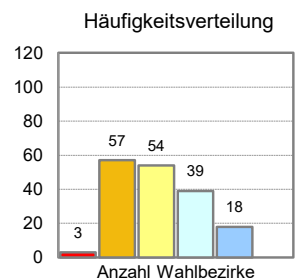



Stimmenanteile der Parteien (ohne Briefwahl)

GRÜNE (Erststimmen)

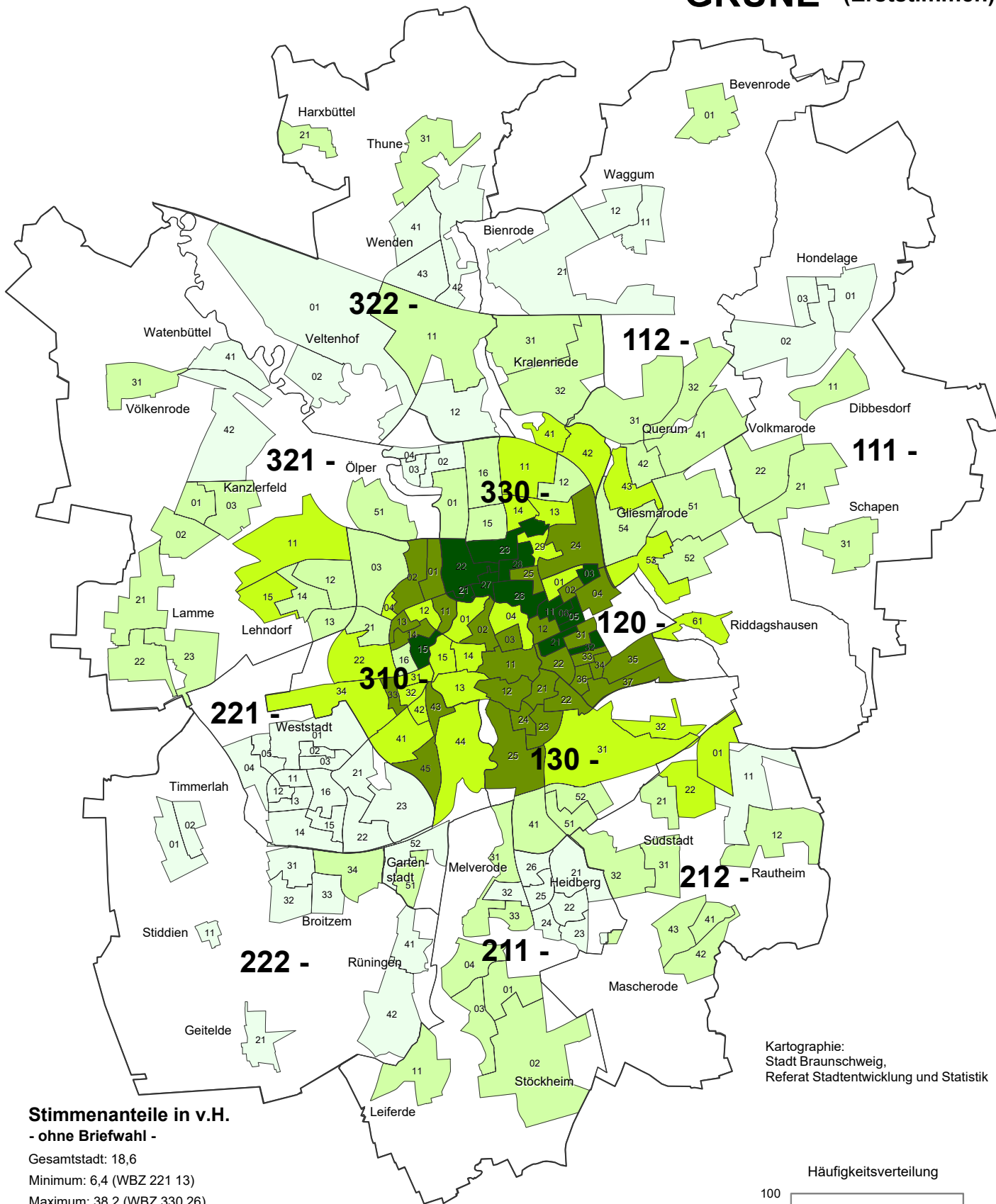

Kartographie:
Stadt Braunschweig,
Referat Stadtentwicklung und Statistik

Stimmenanteile in v.H.
- ohne Briefwahl -

Gesamtstadt: 18,6

Minimum: 6,4 (WBZ 221 13)

Maximum: 38,2 (WBZ 330 26)

- unter 12,8 (49)
- 12,8 bis unter 19,1 (54)
- 19,1 bis unter 25,5 (30)
- 25,5 bis unter 31,8 (29)
- 31,8 und mehr (13)

Stimmenanteile insgesamt (inkl. Briefwahl): 20,2 %

211 — Grenze und Nummer des Stadtbezirks
 — Grenze des Wahlbezirks

Häufigkeitsverteilung

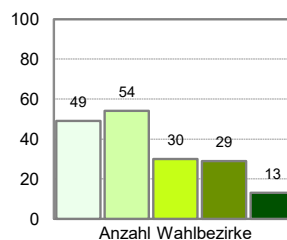

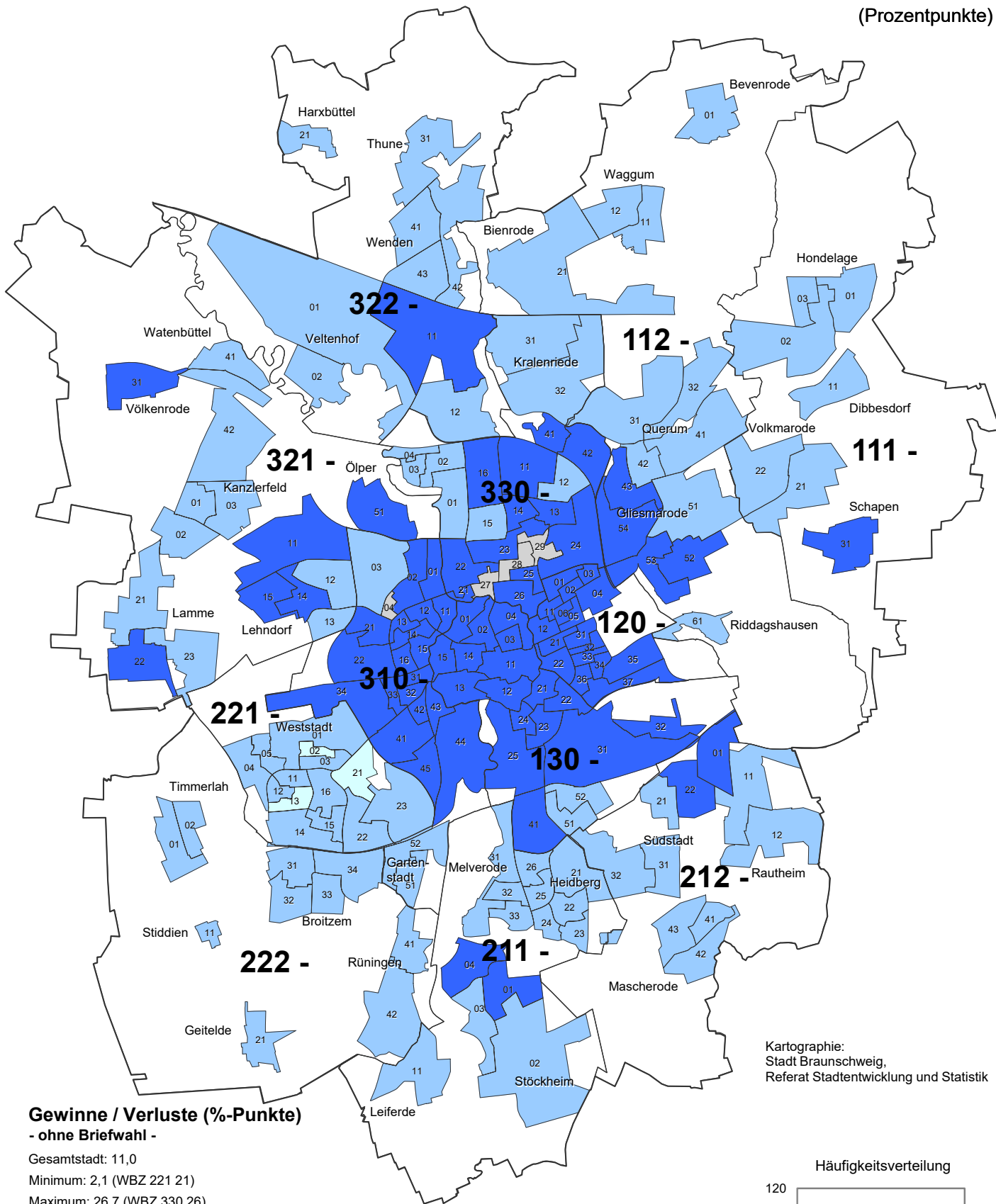

Gewinne / Verluste (%-Punkte)
- ohne Briefwahl -

Gesamtstadt: 11,0

Minimum: 2,1 (WBZ 221 21)

Maximum: 26,7 (WBZ 330 26)

- unter -10,0 (0)
- -10,0 bis unter -3,0 (0)
- -3,0 bis unter 0,0 (0)
- 0,0 bis unter 3,0 (3)
- 3,0 bis unter 10,0 (87)
- 10,0 und mehr (81)

■ Neuer WBZ, Werte daher nicht vergleichbar

- 211** — Grenze und Nummer des Stadtbezirks
- Grenze des Wahlbezirks

Stimmenanteile insgesamt (inkl. Briefwahl): 12,2 %-Pkt.

Kartographie:
Stadt Braunschweig,
Referat Stadtentwicklung und Statistik

Häufigkeitsverteilung

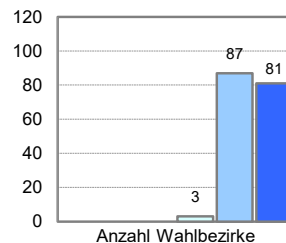



Stimmenanteile der Parteien (ohne Briefwahl)

AfD (Erststimmen)

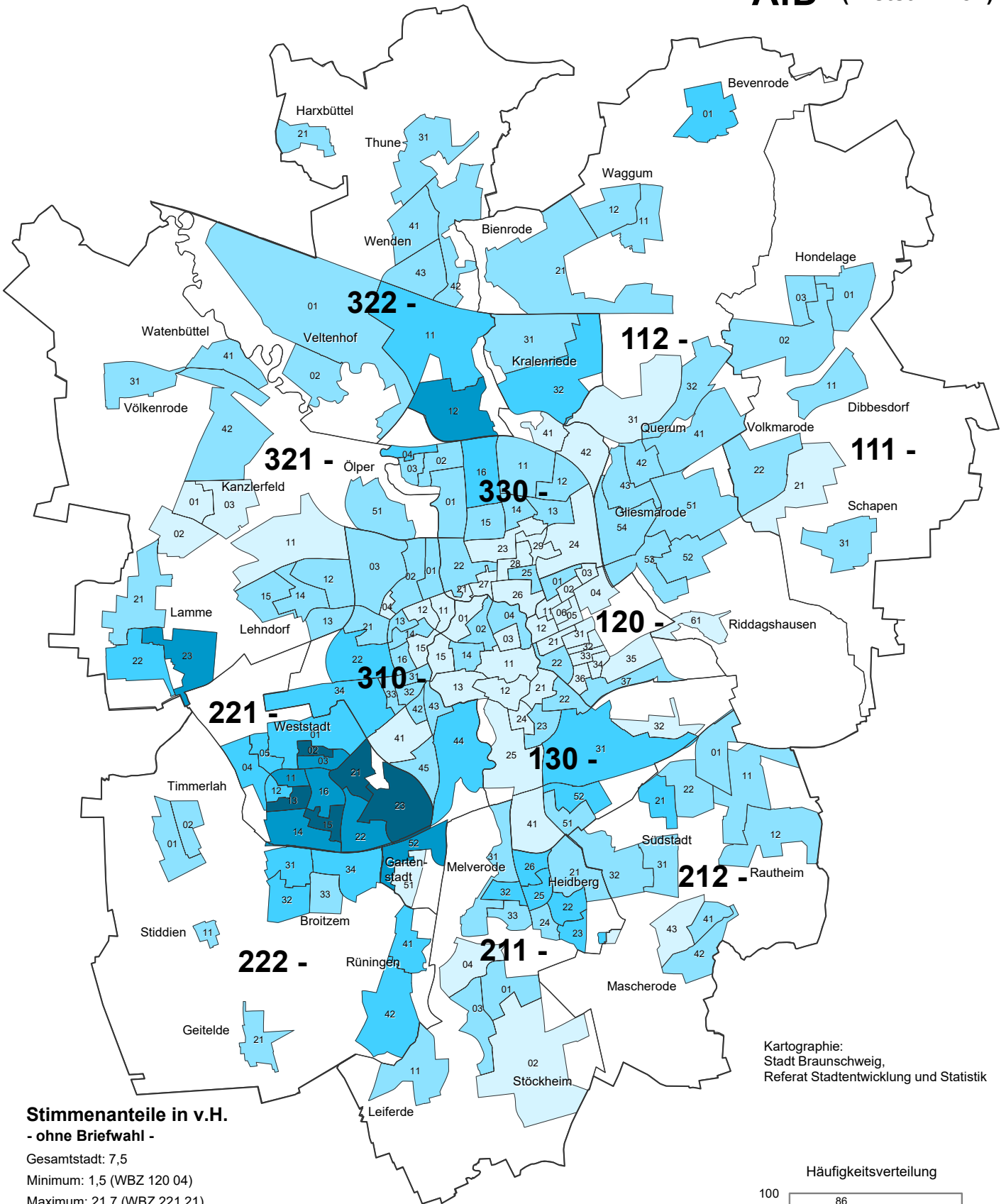

Stimmenanteile in v.H. - ohne Briefwahl -

Gesamtstadt: 7,5
Minimum: 1,5 (WBZ 120 04)
Maximum: 21,7 (WBZ 221 21)

- ☐ unter 5,5 (50)
- ☐ 5,5 bis unter 9,6 (86)
- ☐ 9,6 bis unter 13,6 (26)
- ☐ 13,6 bis unter 17,7 (8)
- ☐ 17,7 und mehr (5)

Stimmenanteile insgesamt (inkl. Briefwahl): 5,8 %

211 Grenze und Nummer des Stadtbezirks
 — Grenze des Wahlbezirks

Kartographie: Stadt Braunschweig, Referat Stadtentwicklung und Statistik

Häufigkeitsverteilung

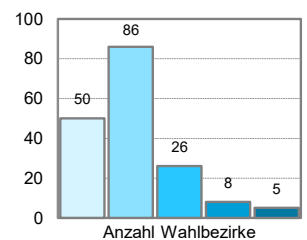

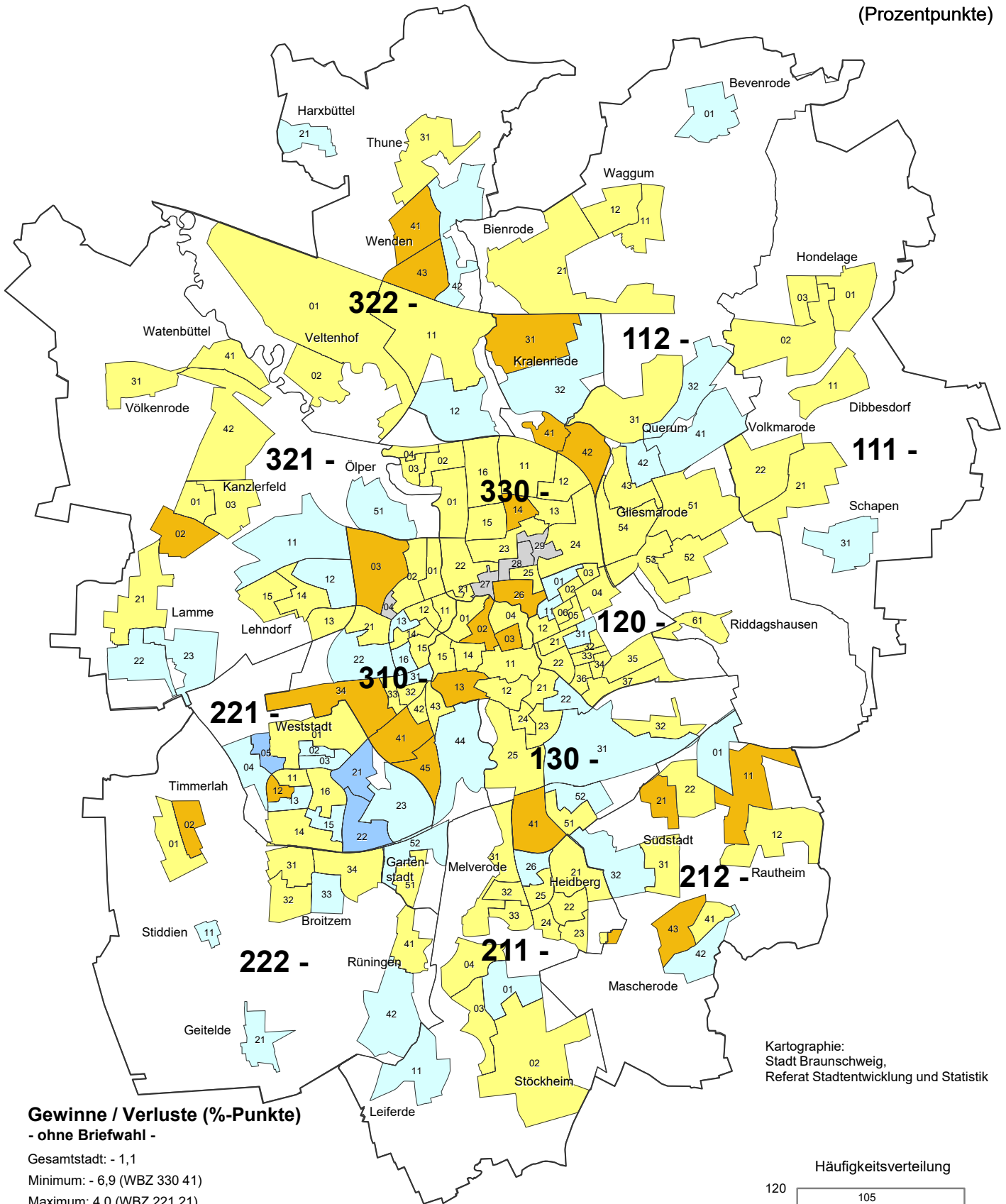

Gewinne / Verluste (%-Punkte)
- ohne Briefwahl -

Gesamtstadt: - 1,1

Minimum: - 6,9 (WBZ 330 41)

Maximum: 4,0 (WBZ 221 21)

- unter -10,0 (0)
- -10,0 bis unter -3,0 (21)
- -3,0 bis unter 0,0 (105)
- 0,0 bis unter 3,0 (42)
- 3,0 bis unter 10,0 (3)
- 10,0 und mehr (0)
- Neuer WBZ, Werte daher nicht vergleichbar

211 Grenze und Nummer des Stadtbezirks
 — Grenze des Wahlbezirks

Stimmenanteile insgesamt (inkl. Briefwahl): - 2,0 %-Pkt.

Kartographie:
Stadt Braunschweig,
Referat Stadtentwicklung und Statistik

Häufigkeitsverteilung

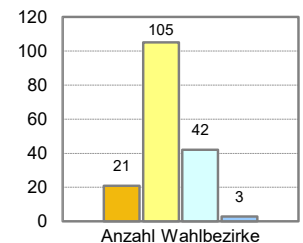



Stimmenanteile der Parteien (ohne Briefwahl)

BIBS (Erststimmen)

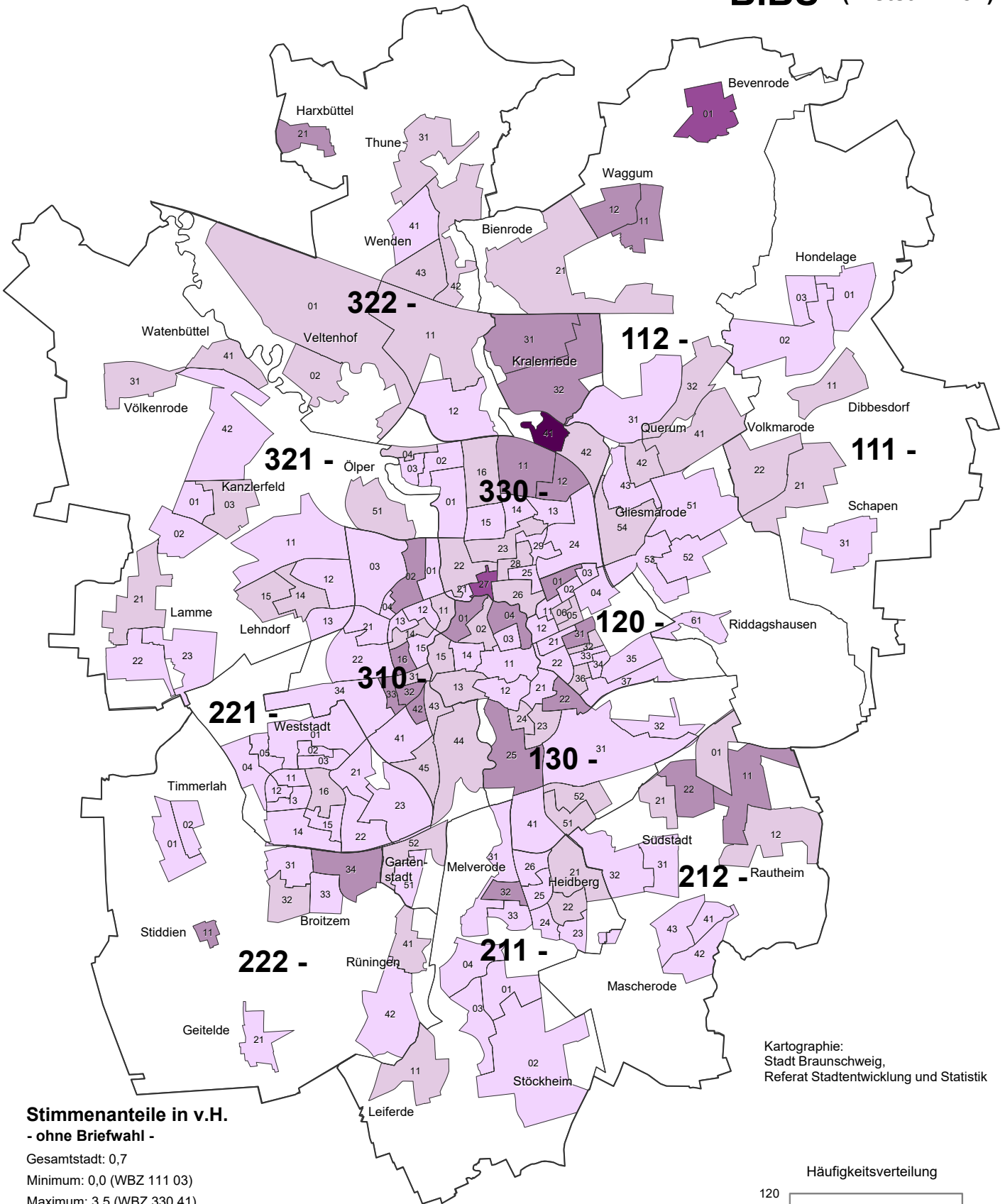

Kartographie: Stadt Braunschweig, Referat Stadtentwicklung und Statistik

Stimmenanteile in v.H. - ohne Briefwahl -

Gesamtstadt: 0,7

Minimum: 0,0 (WBZ 111 03)

Maximum: 3,5 (WBZ 330 41)

- unter 0,7 (94)
- 0,7 bis unter 1,4 (55)
- 1,4 bis unter 2,1 (23)
- 2,1 bis unter 2,8 (2)
- 2,8 und mehr (1)

Stimmenanteile insgesamt (inkl. Briefwahl): 1,0 %

211 Grenze und Nummer des Stadtbezirks
 — Grenze des Wahlbezirks

Häufigkeitsverteilung

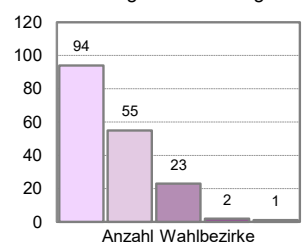

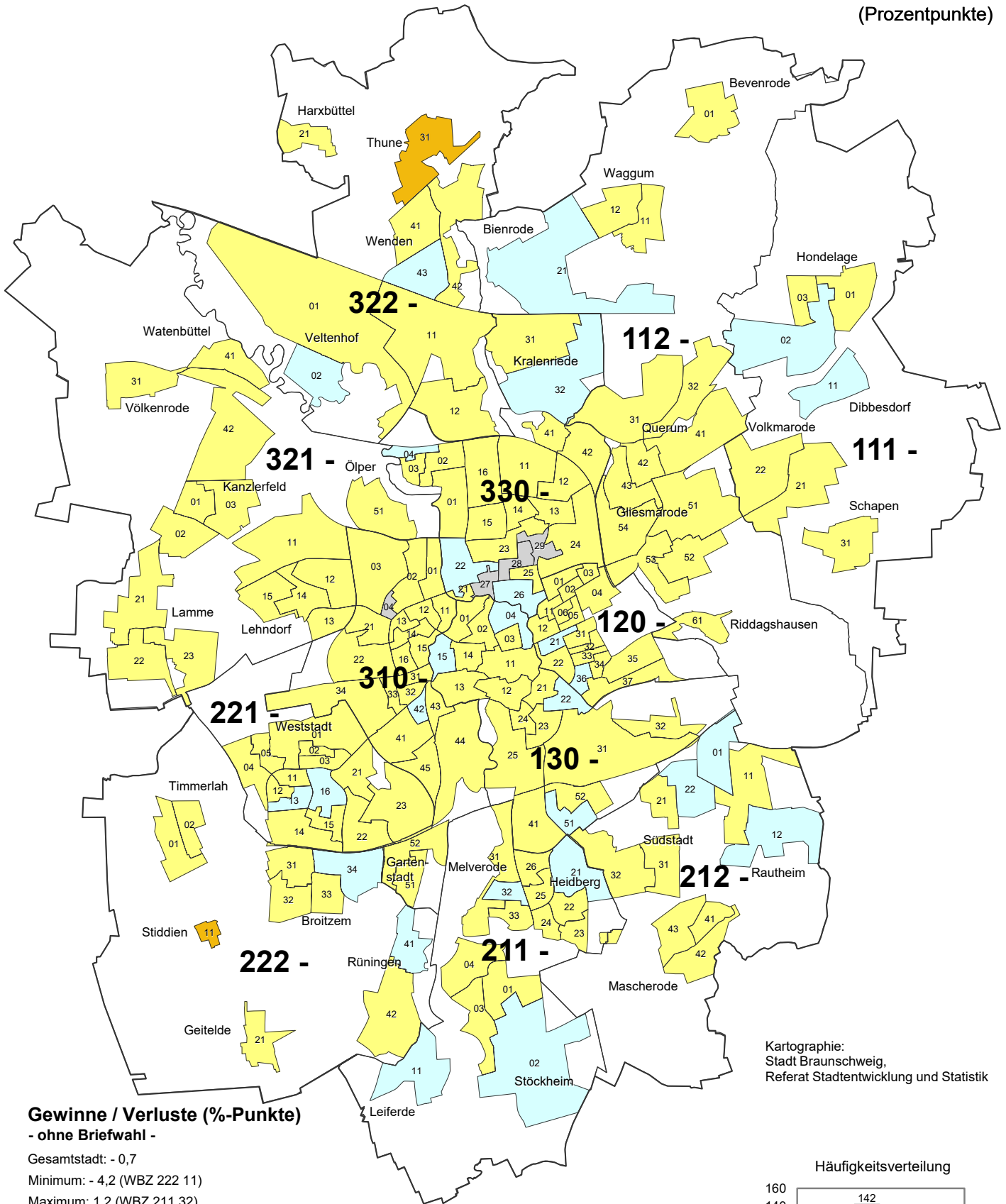

Gewinne / Verluste (%-Punkte)
- ohne Briefwahl -

Gesamtstadt: - 0,7

Minimum: - 4,2 (WBZ 222 11)

Maximum: 1,2 (WBZ 211 32)

- unter -10,0 (0)
- -10,0 bis unter -3,0 (2)
- -3,0 bis unter 0,0 (142)
- 0,0 bis unter 3,0 (27)
- 3,0 bis unter 10,0 (0)
- 10,0 und mehr (0)
- Neuer WBZ, Werte daher nicht vergleichbar

211 Grenze und Nummer des Stadtbezirks
 — Grenze des Wahlbezirks

Stimmenanteile insgesamt (inkl. Briefwahl): - 0,6 %-Pkt.

Kartographie:
Stadt Braunschweig,
Referat Stadtentwicklung und Statistik

Häufigkeitsverteilung

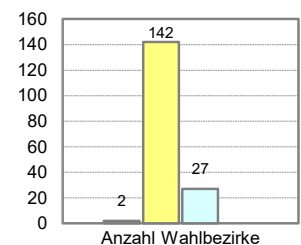



Stimmenanteile der Parteien (ohne Briefwahl)

DIE LINKE (Erststimmen)

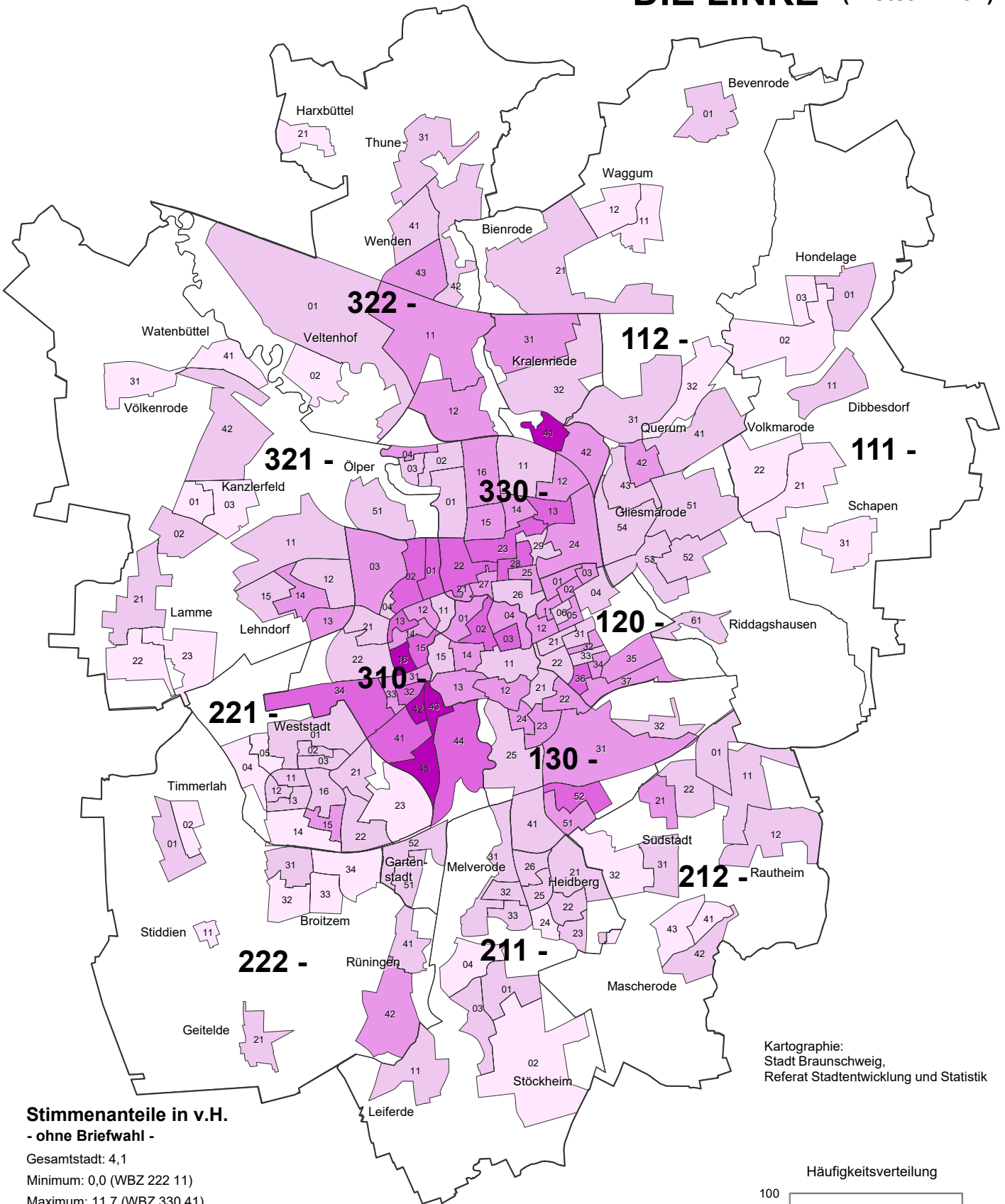

Stimmenanteile in v.H.
- ohne Briefwahl -

Gesamtstadt: 4,1

Minimum: 0,0 (WBZ 222 11)

Maximum: 11,7 (WBZ 330 41)

- unter 2,3 (31)
- 2,3 bis unter 4,7 (78)
- 4,7 bis unter 7,0 (45)
- 7,0 bis unter 9,4 (16)
- 9,4 und mehr (5)

Stimmenanteile insgesamt (inkl. Briefwahl): 3,8 %

211 — Grenze und Nummer des Stadtbezirks
 — Grenze des Wahlbezirks

Kartographie:
Stadt Braunschweig,
Referat Stadtentwicklung und Statistik

Häufigkeitsverteilung

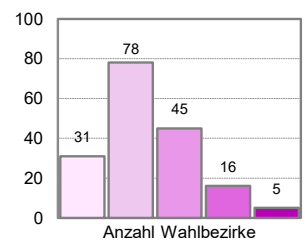



DIE LINKE (Erststimmen)

Veränderung zur Bundestagswahl 2017
(Prozentpunkte)

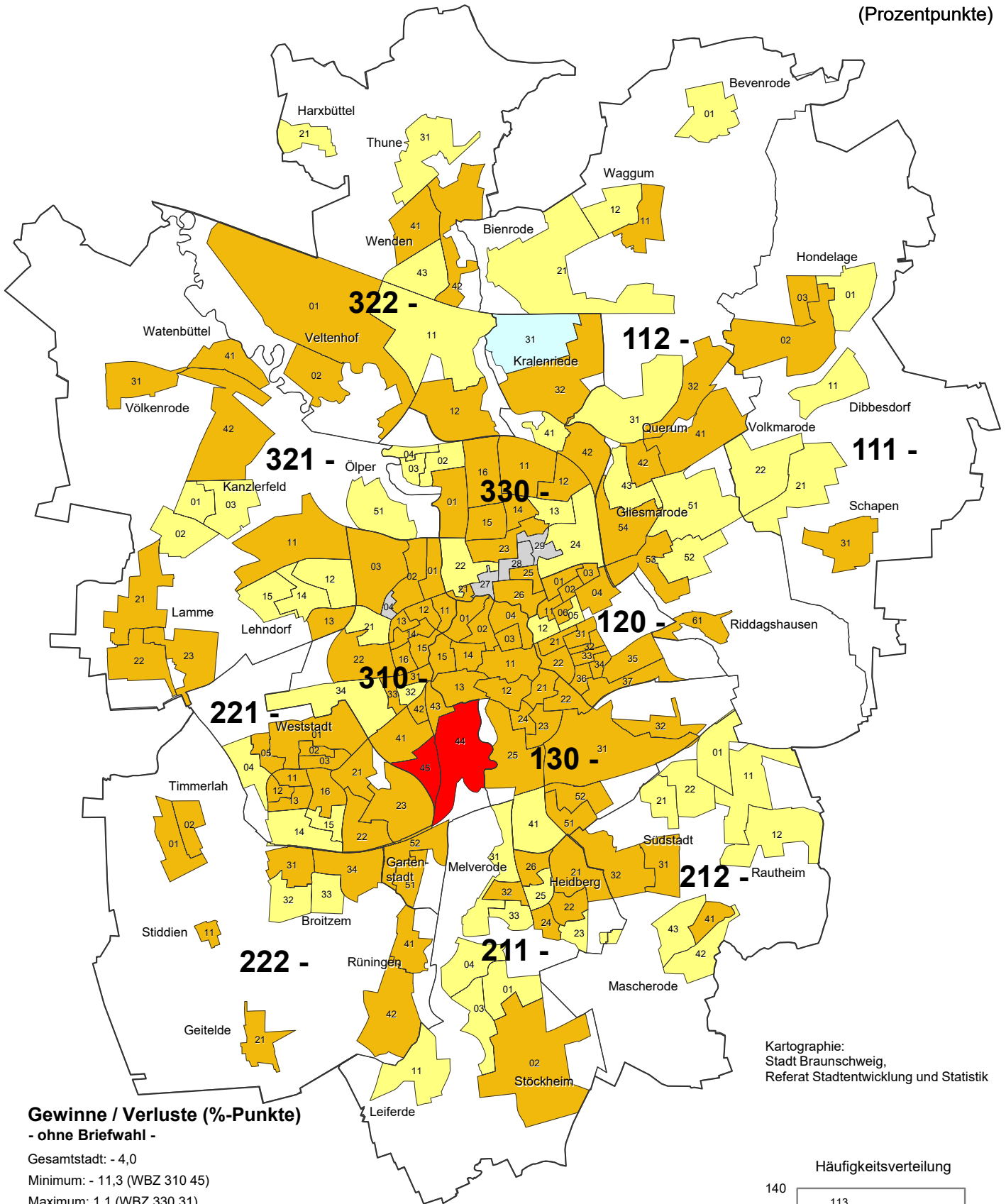

Gewinne / Verluste (%-Punkte)
- ohne Briefwahl -

Gesamtstadt: - 4,0
Minimum: - 11,3 (WBZ 310 45)
Maximum: 1,1 (WBZ 330 31)

- unter -10,0 (2)
- -10,0 bis unter -3,0 (113)
- -3,0 bis unter 0,0 (55)
- 0,0 bis unter 3,0 (1)
- 3,0 bis unter 10,0 (0)
- 10,0 und mehr (0)
- Neuer WBZ, Werte daher nicht vergleichbar

211 Grenze und Nummer des Stadtbezirks
— Grenze des Wahlbezirks

Stimmenanteile insgesamt (inkl. Briefwahl): - 3,8 %-Pkt.

Kartographie:
Stadt Braunschweig,
Referat Stadtentwicklung und Statistik

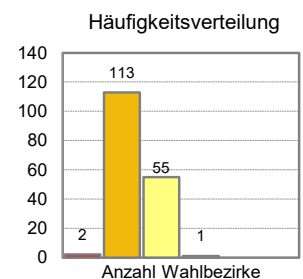



Stimmenanteile der Parteien (ohne Briefwahl)

FDP (Erststimmen)

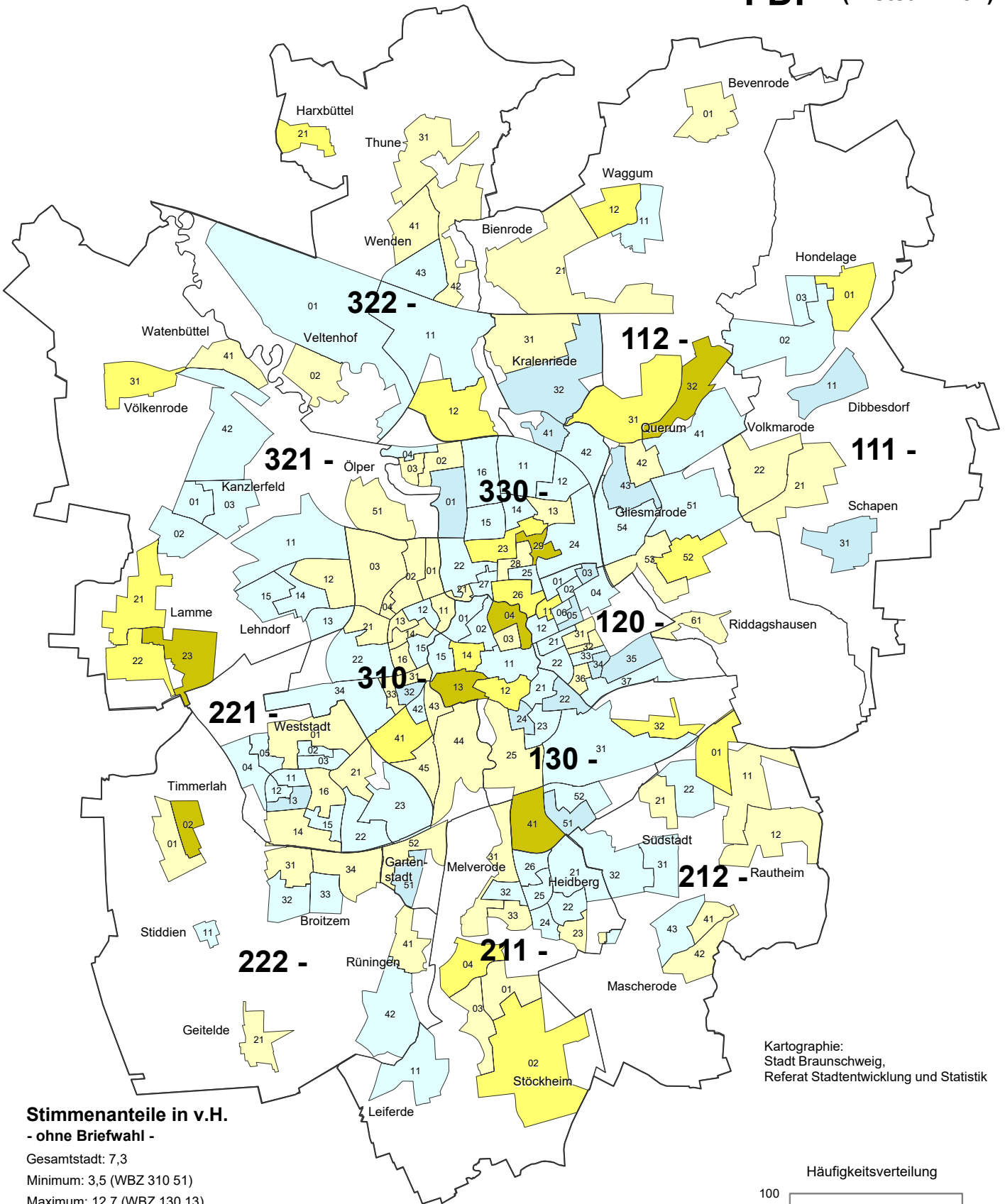

Stimmenanteile in v.H. - ohne Briefwahl -

Gesamtstadt: 7,3

Minimum: 3,5 (WBZ 310 51)

Maximum: 12,7 (WBZ 130 13)

unter	5,3	(16)
5,3 bis unter	7,2	(74)
7,2 bis unter	9,0	(59)
9,0 bis unter	10,9	(19)
10,9 und mehr		(7)

Stimmenanteile insgesamt (inkl. Briefwahl): 7,0 %

211 Grenze und Nummer des Stadtbezirks
 — Grenze des Wahlbezirks

Kartographie: Stadt Braunschweig, Referat Stadtentwicklung und Statistik

Häufigkeitsverteilung

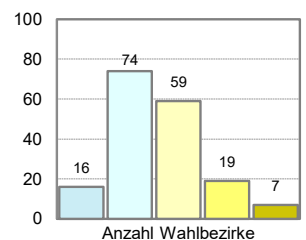



Veränderung zur Bundestagswahl 2017 (Prozentpunkte)

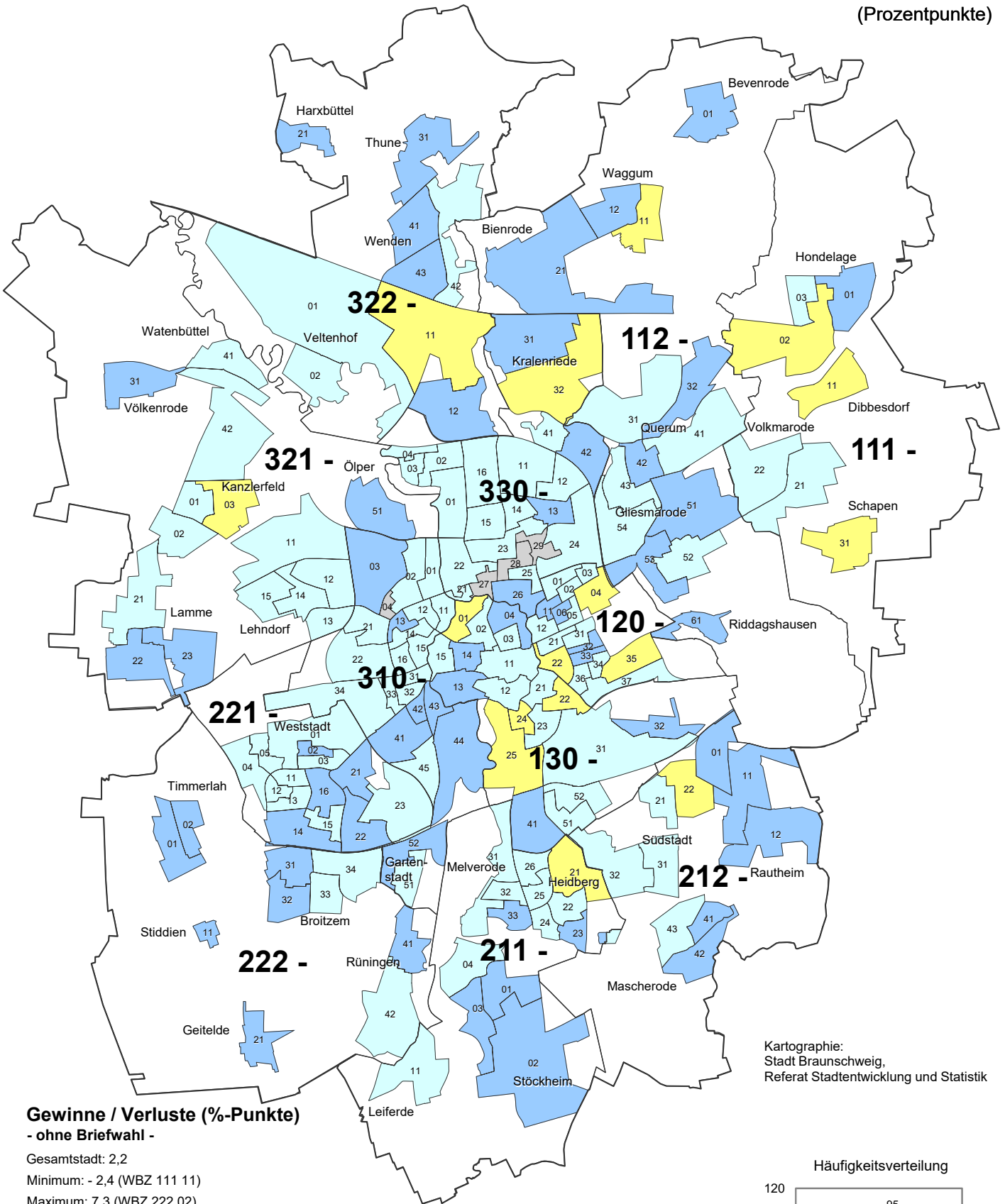

Gewinne / Verluste (%-Punkte) - ohne Briefwahl -

Gesamtstadt: 2,2
Minimum: - 2,4 (WBZ 111 11)
Maximum: 7,3 (WBZ 222 02)

- unter -10,0 (0)
- -10,0 bis unter -3,0 (0)
- -3,0 bis unter 0,0 (16)
- 0,0 bis unter 3,0 (95)
- 3,0 bis unter 10,0 (60)
- 10,0 und mehr (0)
- Neuer WBZ, Werte daher nicht vergleichbar

211 Grenze und Nummer des Stadtbezirks
— Grenze des Wahlbezirks

Stimmenanteile insgesamt (inkl. Briefwahl): 1,7 %-Pkt.

Kartographie: Stadt Braunschweig, Referat Stadtentwicklung und Statistik

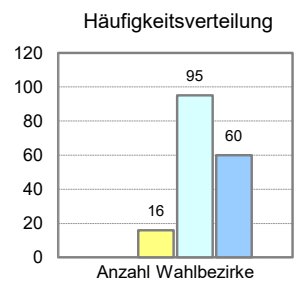



Stimmenanteile der Parteien (ohne Briefwahl)

Sonstige (Erststimmen)

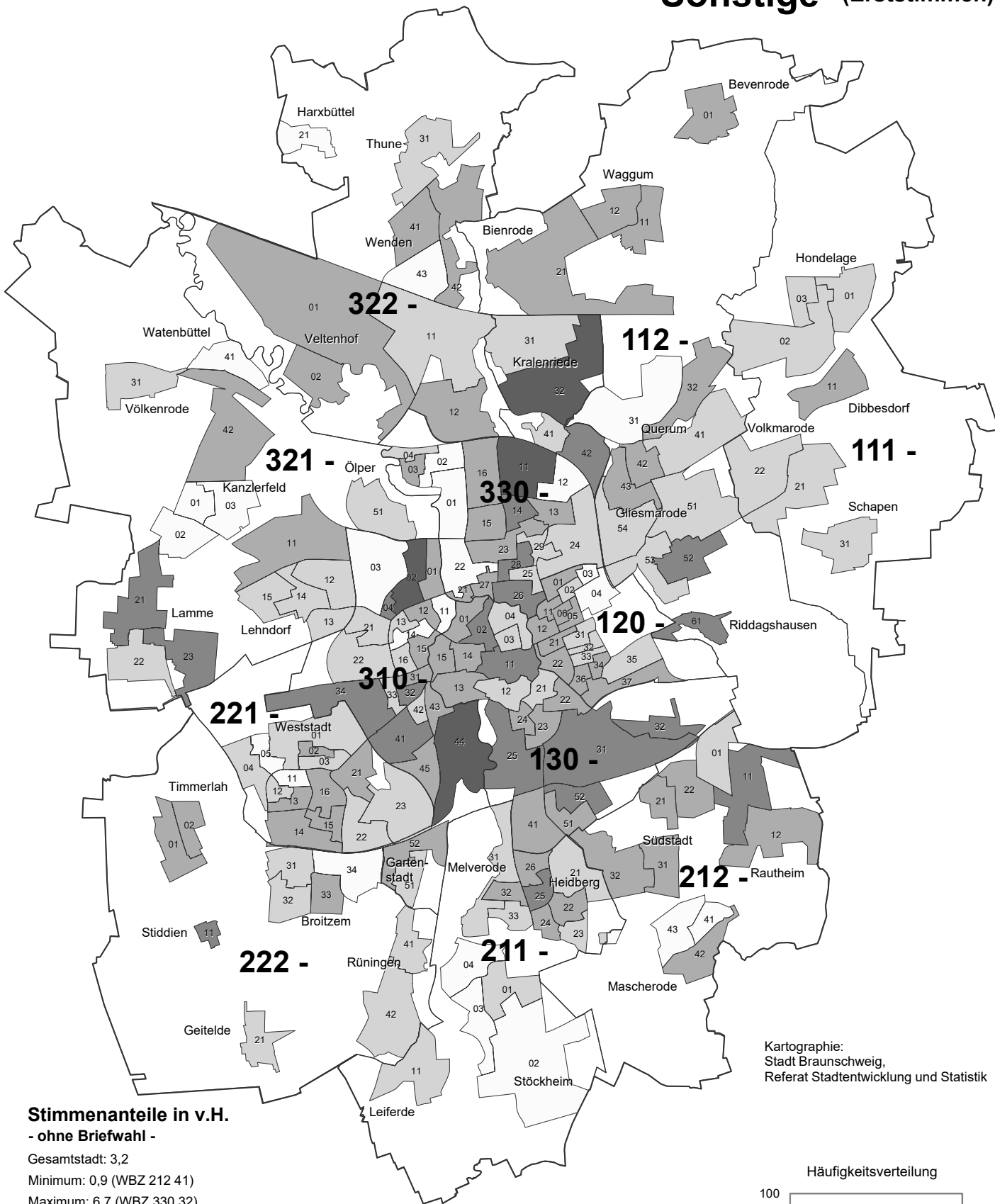

Stimmenanteile in v.H. - ohne Briefwahl -

Gesamtstadt: 3,2

Minimum: 0,9 (WBZ 212 41)

Maximum: 6,7 (WBZ 330 32)

- unter 2,1 (24)
- 2,1 bis unter 3,2 (59)
- 3,2 bis unter 4,4 (67)
- 4,4 bis unter 5,5 (21)
- 5,5 und mehr (4)

Stimmenanteile insgesamt (inkl. Briefwahl): 3,1 %

211 Grenze und Nummer des Stadtbezirks
 — Grenze des Wahlbezirks

Kartographie: Stadt Braunschweig, Referat Stadtentwicklung und Statistik

Häufigkeitsverteilung

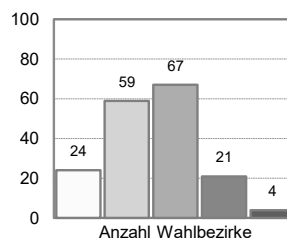



Sonstige (Erststimmen)

Veränderung zur Bundestagswahl 2017 (Prozentpunkte)

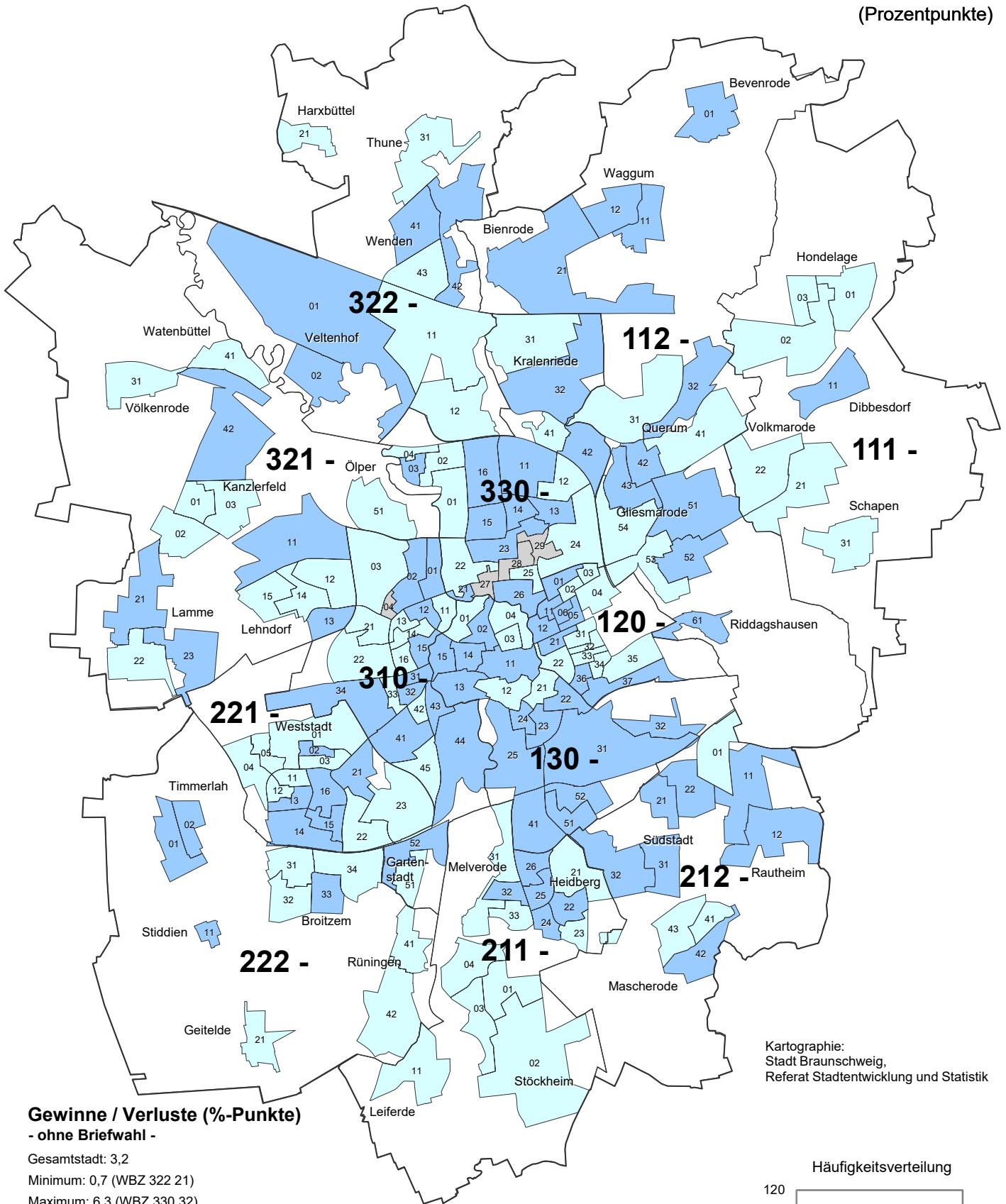

Gewinne / Verluste (%-Punkte) - ohne Briefwahl -

Gesamtstadt: 3,2

Minimum: 0,7 (WBZ 322 21)

Maximum: 6,3 (WBZ 330 32)

- unter -10,0 (0)
- -10,0 bis unter -3,0 (0)
- -3,0 bis unter 0,0 (0)
- 0,0 bis unter 3,0 (85)
- 3,0 bis unter 10,0 (86)
- 10,0 und mehr (0)
- Neuer WBZ, Werte daher nicht vergleichbar

211 Grenze und Nummer des Stadtbezirks
 — Grenze des Wahlbezirks

Stimmenanteile insgesamt (inkl. Briefwahl): 3,1 %-Pkt.

Kartographie:
Stadt Braunschweig,
Referat Stadtentwicklung und Statistik

Häufigkeitsverteilung

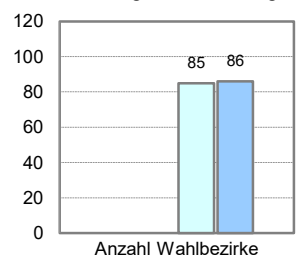



Stärkste Partei (Erststimmen) nach Wahlbezirken* - ohne Briefwahl -

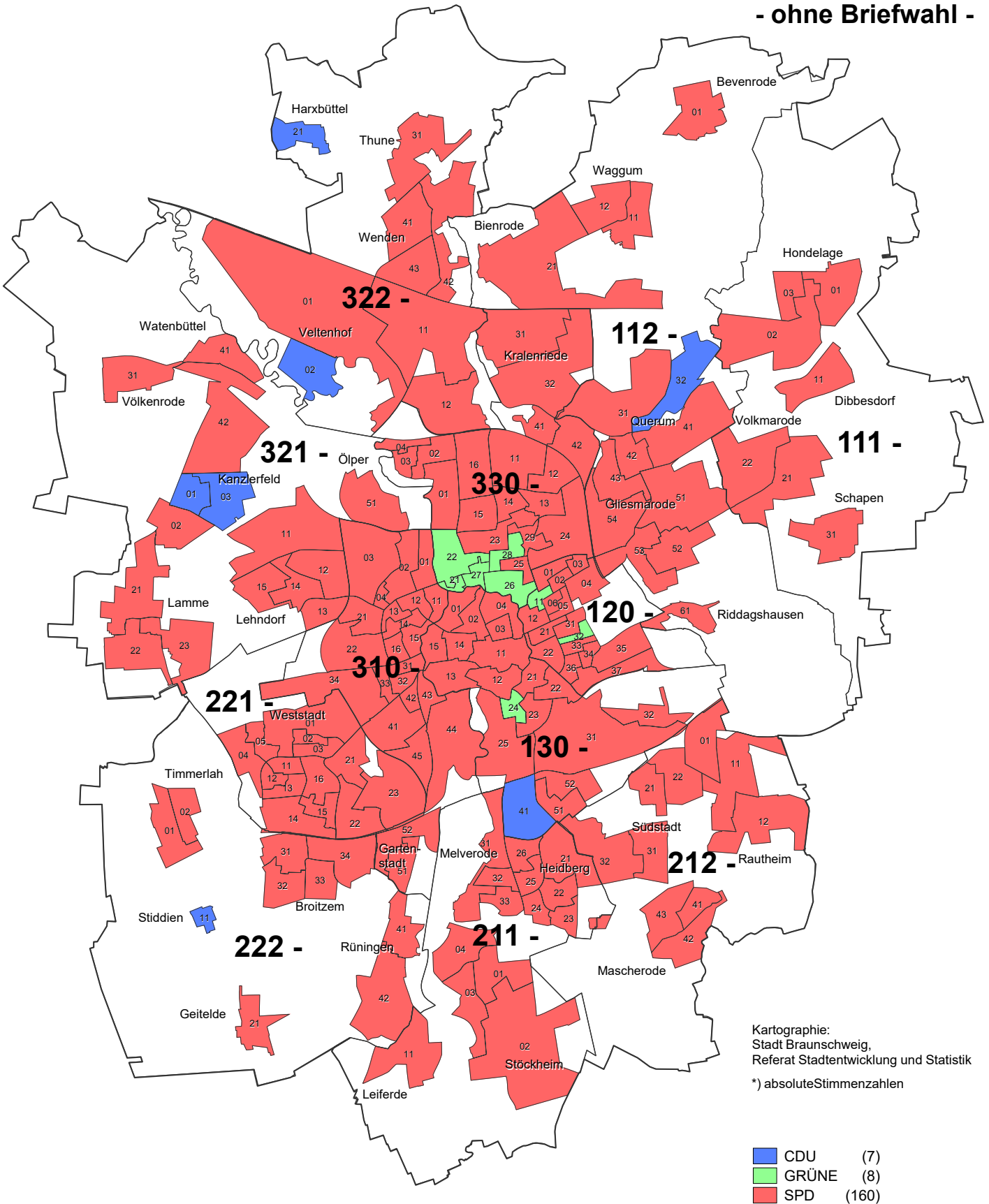

Kartographie:
Stadt Braunschweig,
Referat Stadtentwicklung und Statistik
*) absoluteStimmenzahlen

211
 — Grenze und Nummer des Stadtbezirks
 — Grenze des Wahlbezirks



Stimmenmehrheiten (Erststimmen)

nach Wahlbezirken*
- ohne Briefwahl -

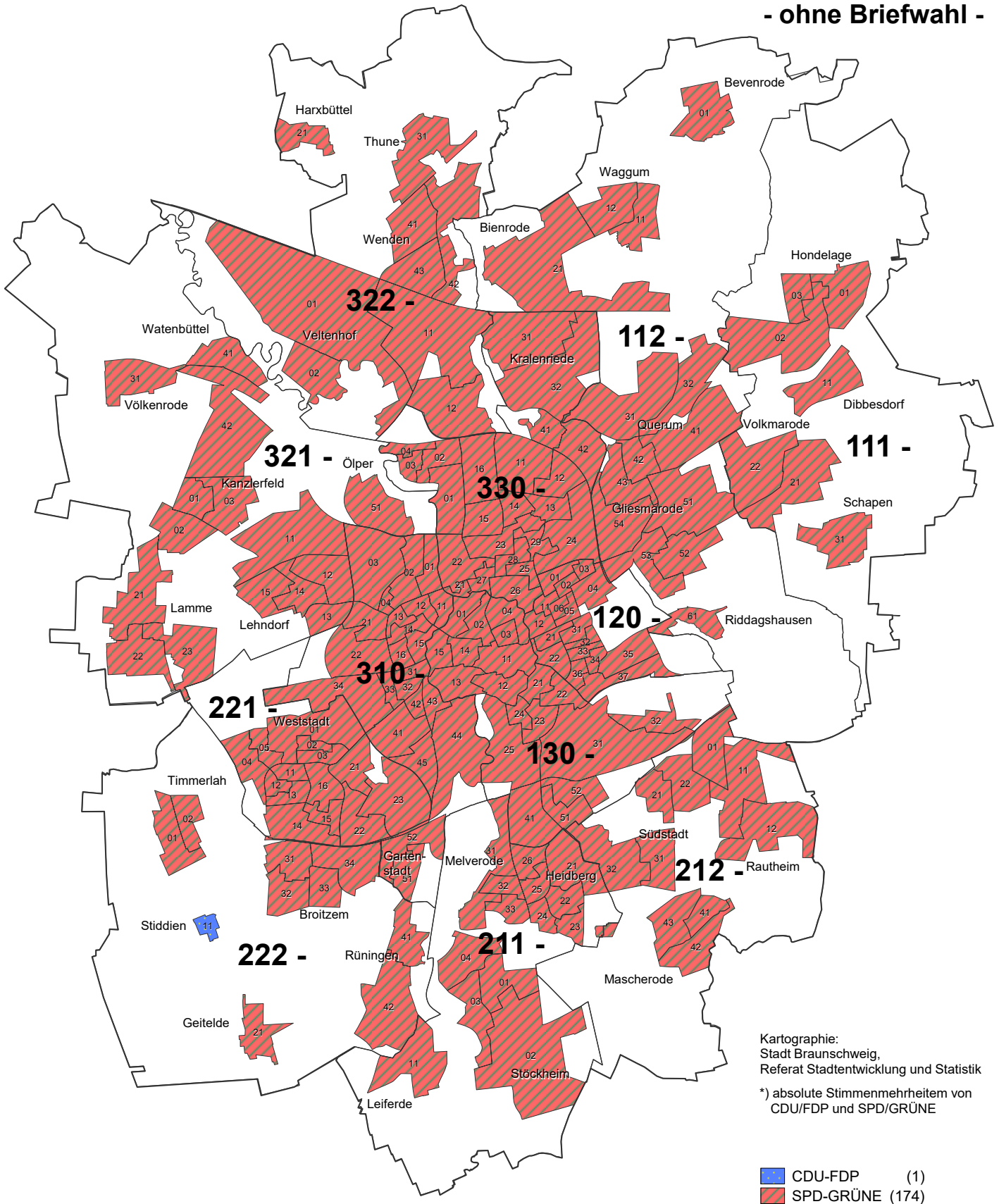

Kartographie:
Stadt Braunschweig,
Referat Stadtentwicklung und Statistik

*) absolute Stimmenmehrheiten von
CDU/FDP und SPD/GRÜNE

	CDU-FDP	(1)
	SPD-GRÜNE	(174)

211
 — Grenze und Nummer des Stadtbezirks
 — Grenze des Wahlbezirks



Stimmenanteile der Parteien (ohne Briefwahl)

CDU (Zweitstimmen)

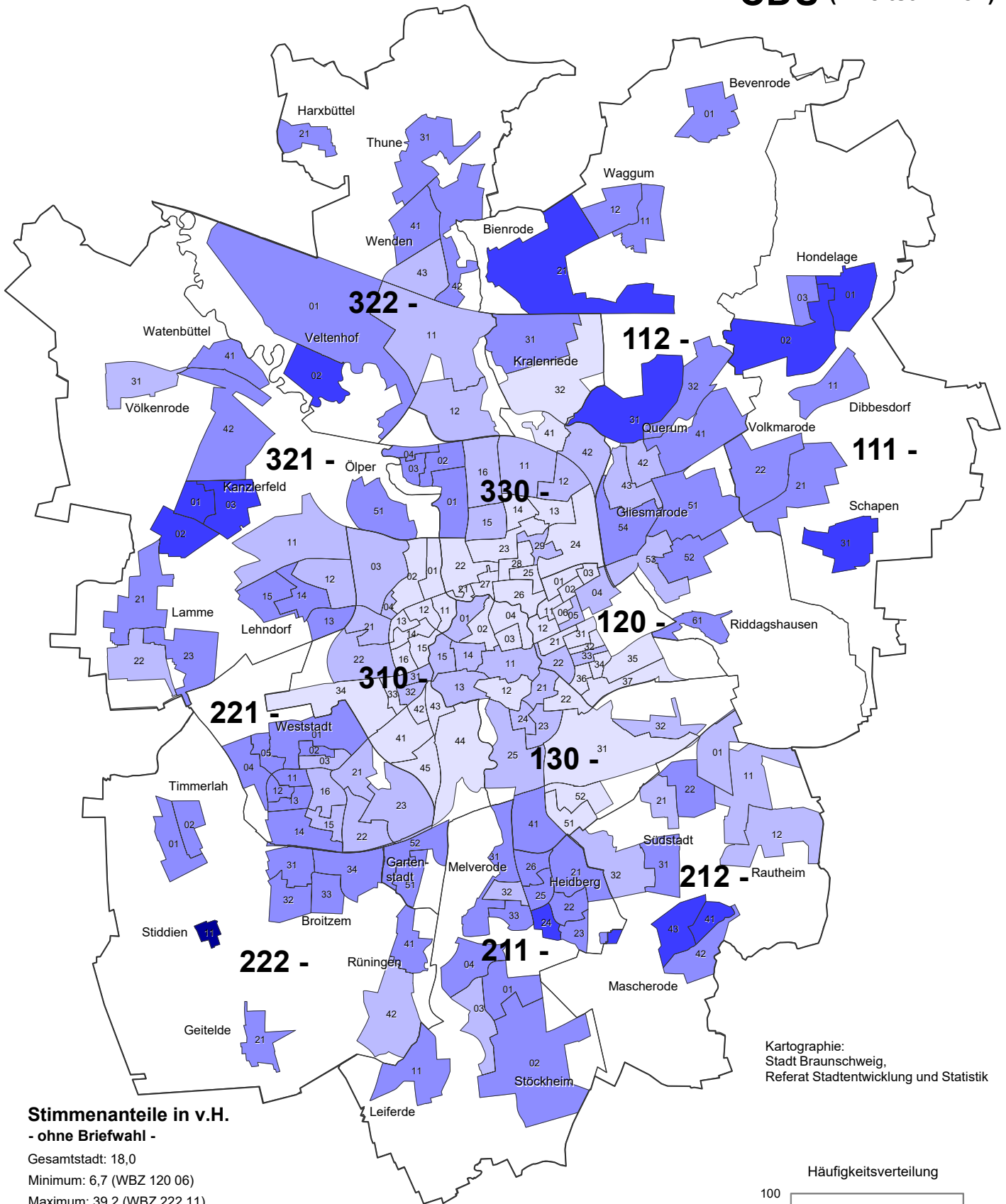

Stimmenanteile in v.H. - ohne Briefwahl -

Gesamtstadt: 18,0
Minimum: 6,7 (WBZ 120 06)
Maximum: 39,2 (WBZ 222 11)

☐	unter 13,2	(48)
☐	13,2 bis unter 19,7	(50)
☐	19,7 bis unter 26,2	(64)
☐	26,2 bis unter 32,7	(12)
☐	32,7 und mehr	(1)

Stimmenanteile insgesamt (inkl. Briefwahl): 18,6 %

211
— Grenze und Nummer des Stadtbezirks
— Grenze des Wahlbezirks

Kartographie:
Stadt Braunschweig,
Referat Stadtentwicklung und Statistik

Häufigkeitsverteilung

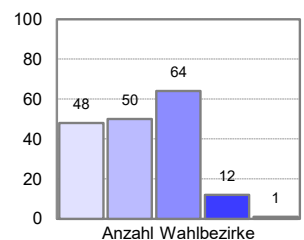

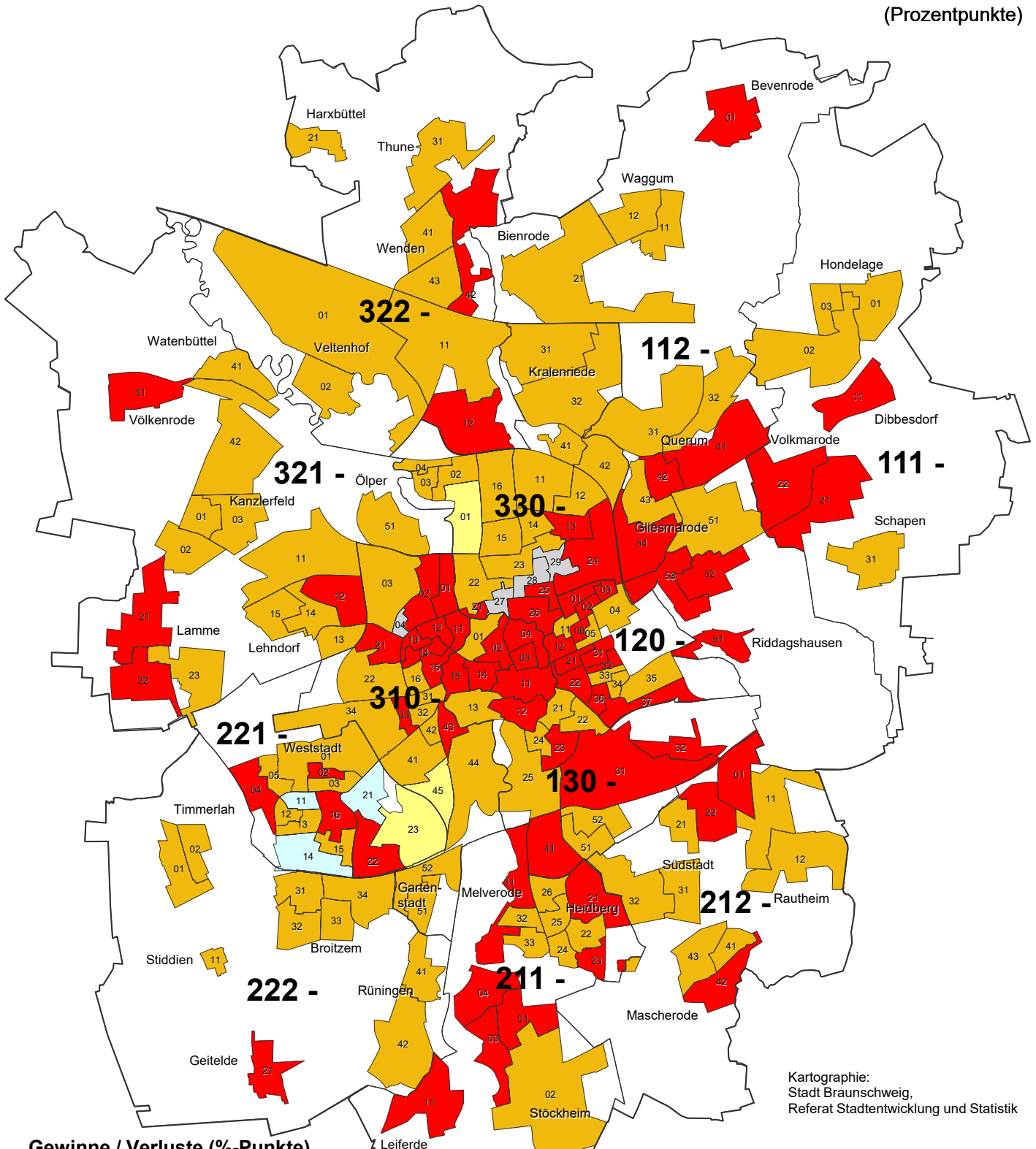

Gewinne / Verluste (%-Punkte)
- ohne Briefwahl -

Gesamtstadt: - 9,3

Minimum: - 20,1 (WBZ 212 01)

Maximum: 2,9 (WBZ 221 11)

- unter -10,0 (68)
- -10,0 bis unter -3,0 (97)
- -3,0 bis unter 0,0 (3)
- 0,0 bis unter 3,0 (3)
- 3,0 bis unter 10,0 (0)
- 10,0 und mehr (0)
- Neuer WBZ, Werte daher nicht vergleichbar

211 Grenze und Nummer des Stadtbezirks
 — Grenze des Wahlbezirks

Stimmenanteile insgesamt (inkl. Briefwahl): - 10,4 %-Pkt.

Kartographie:
Stadt Braunschweig,
Referat Stadtentwicklung und Statistik

Häufigkeitsverteilung

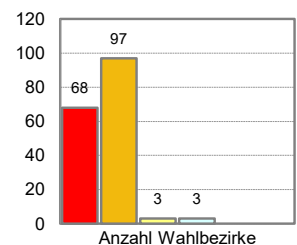



Stimmenanteile der Parteien (ohne Briefwahl)

SPD (Zweitstimmen)

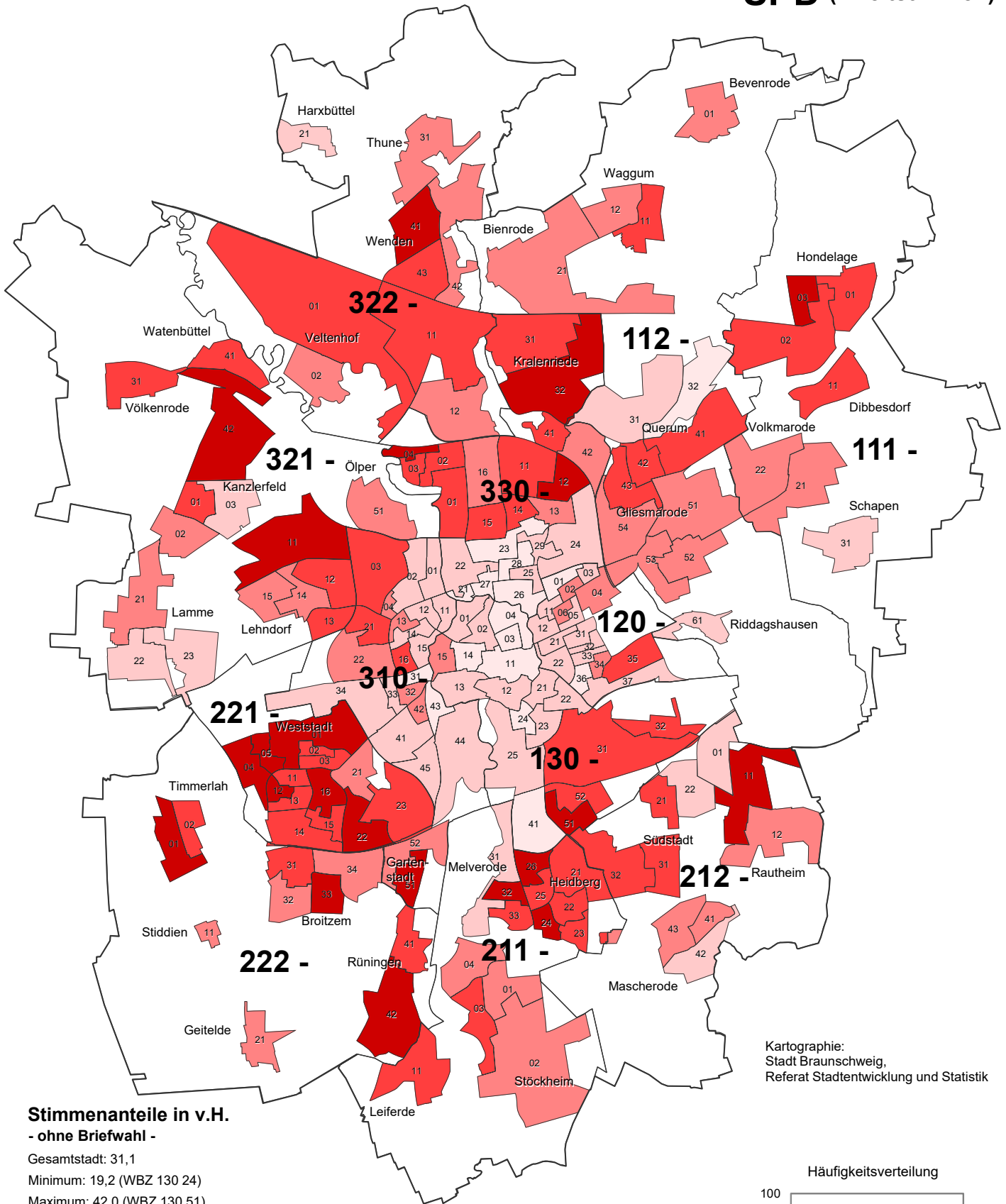

Stimmenanteile in v.H. - ohne Briefwahl -

Gesamtstadt: 31,1

Minimum: 19,2 (WBZ 130 24)

Maximum: 42,0 (WBZ 130 51)

unter 23,8	(16)
23,8 bis unter 28,3	(44)
28,3 bis unter 32,9	(43)
32,9 bis unter 37,4	(50)
37,4 und mehr	(22)

Stimmenanteile insgesamt (inkl. Briefwahl): 30,4 %

211 Grenze und Nummer des Stadtbezirks
 — Grenze des Wahlbezirks

Kartographie: Stadt Braunschweig, Referat Stadtentwicklung und Statistik

Häufigkeitsverteilung

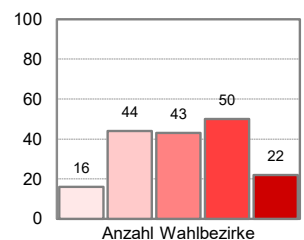

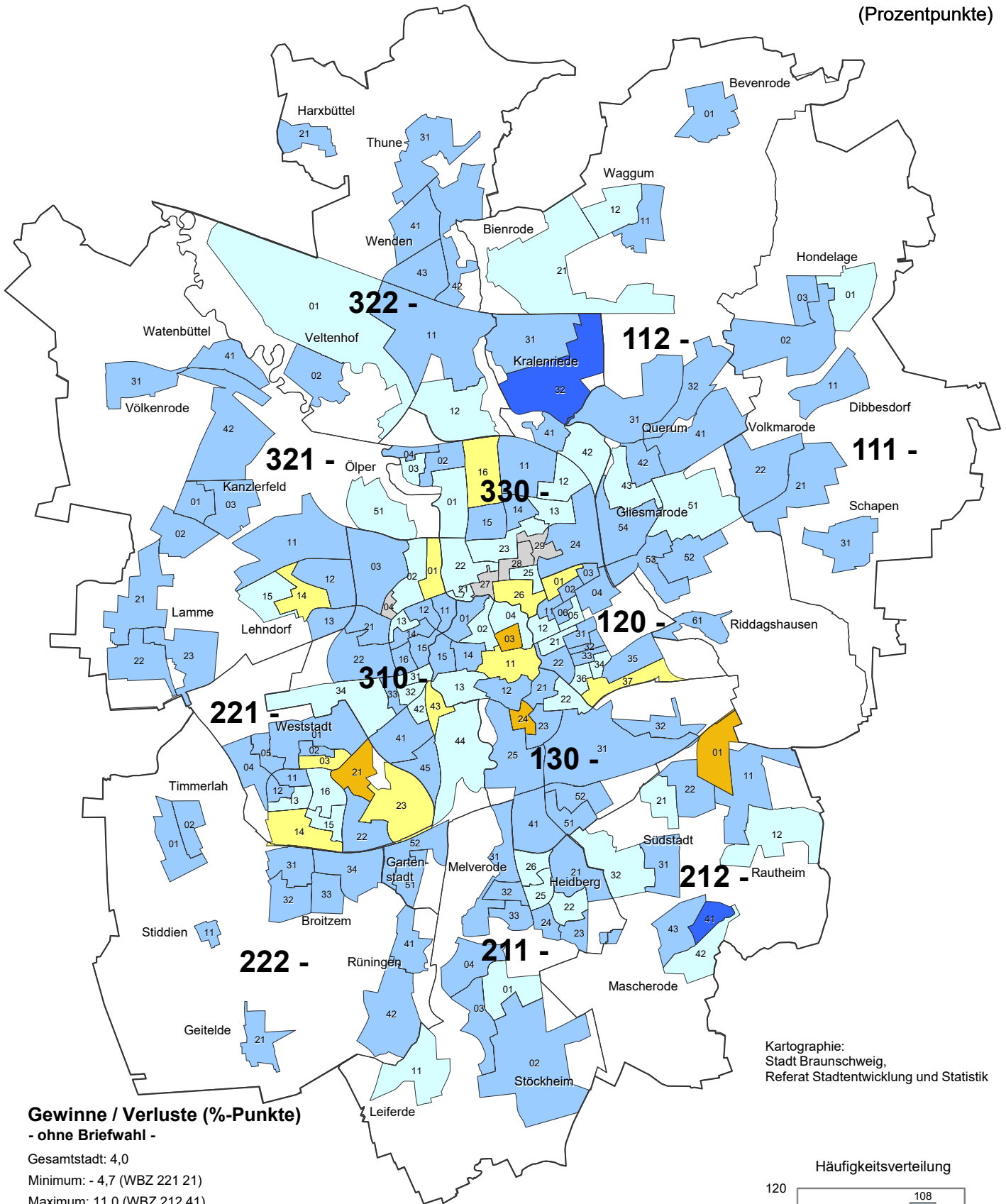

Gewinne / Verluste (%-Punkte)
- ohne Briefwahl -

Gesamtstadt: 4,0
Minimum: - 4,7 (WBZ 221 21)
Maximum: 11,0 (WBZ 212 41)

- unter -10,0 (0)
- -10,0 bis unter -3,0 (4)
- -3,0 bis unter 0,0 (11)
- 0,0 bis unter 3,0 (46)
- 3,0 bis unter 10,0 (108)
- 10,0 und mehr (2)
- Neuer WBZ, Werte daher nicht vergleichbar

211 Grenze und Nummer des Stadtbezirks
— Grenze des Wahlbezirks

Stimmenanteile insgesamt (inkl. Briefwahl): 4,0 %-Pkt.

Kartographie:
Stadt Braunschweig,
Referat Stadtentwicklung und Statistik

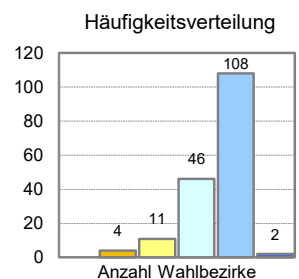



Stimmenanteile der Parteien (ohne Briefwahl)

GRÜNE (Zweitstimmen)

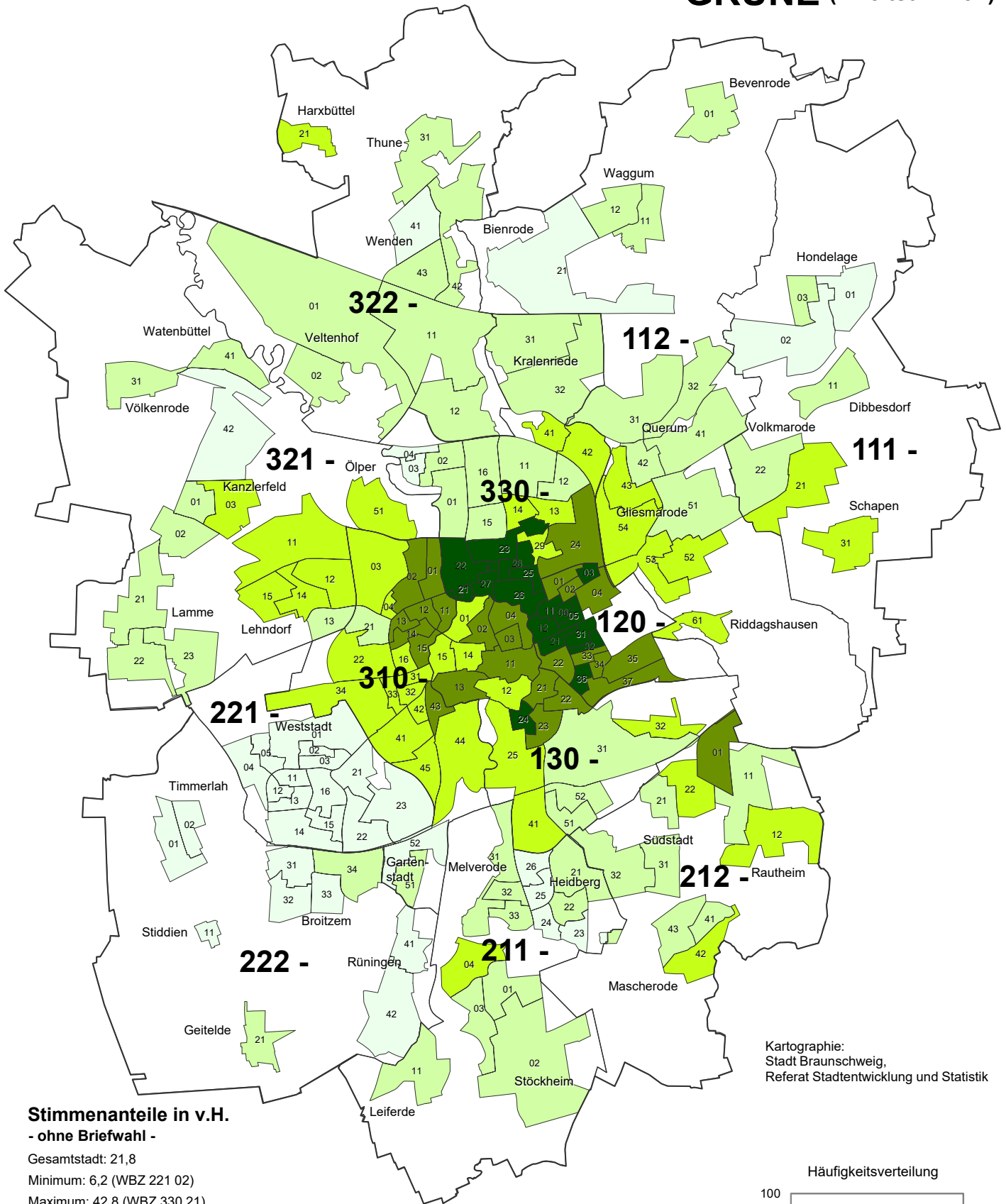

Stimmenanteile in v.H. - ohne Briefwahl -

Gesamtstadt: 21,8
Minimum: 6,2 (WBZ 221 02)
Maximum: 42,8 (WBZ 330 21)

unter 13,5	(34)
13,5 bis unter 20,8	(56)
20,8 bis unter 28,2	(42)
28,2 bis unter 35,5	(26)
35,5 und mehr	(17)

Stimmenanteile insgesamt (inkl. Briefwahl): 24,0 %

211 Grenze und Nummer des Stadtbezirks
 — Grenze des Wahlbezirks

Kartographie: Stadt Braunschweig, Referat Stadtentwicklung und Statistik

Häufigkeitsverteilung

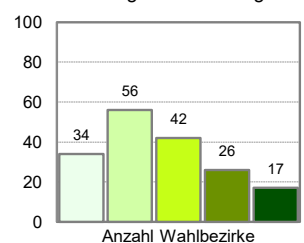

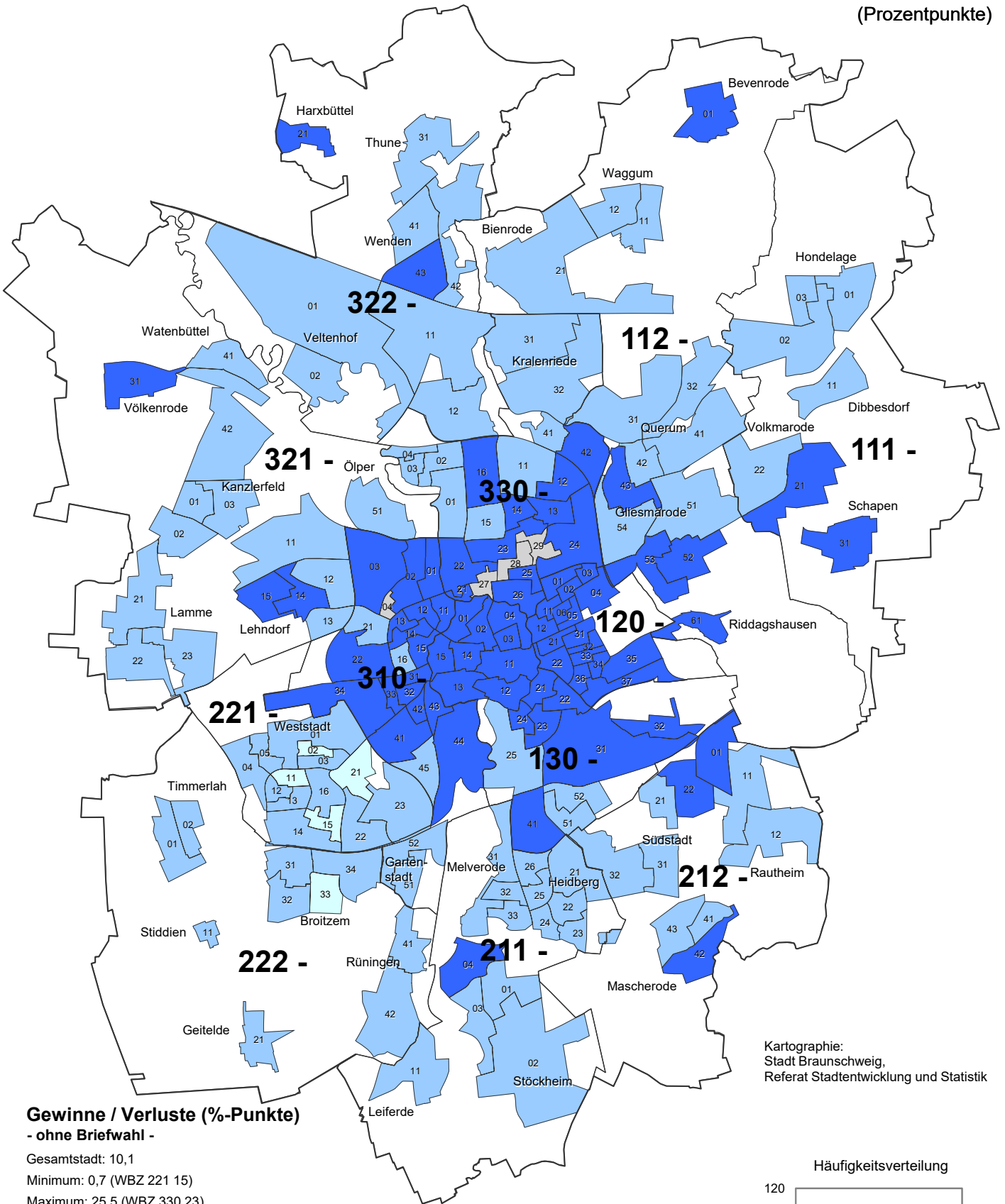

Gewinne / Verluste (%-Punkte)
- ohne Briefwahl -

Gesamtstadt: 10,1

Minimum: 0,7 (WBZ 221 15)

Maximum: 25,5 (WBZ 330 23)

- unter -10,0 (0)
- -10,0 bis unter -3,0 (0)
- -3,0 bis unter 0,0 (0)
- 0,0 bis unter 3,0 (5)
- 3,0 bis unter 10,0 (89)
- 10,0 und mehr (77)
- Neuer WBZ, Werte daher nicht vergleichbar

211 Grenze und Nummer des Stadtbezirks
 — Grenze des Wahlbezirks

Stimmenanteile insgesamt (inkl. Briefwahl): 12,2 %-Pkt.

Kartographie:
Stadt Braunschweig,
Referat Stadtentwicklung und Statistik

Häufigkeitsverteilung

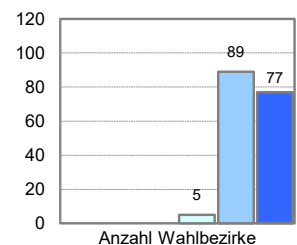



Stimmenanteile der Parteien (ohne Briefwahl)

AfD (Zweitstimmen)

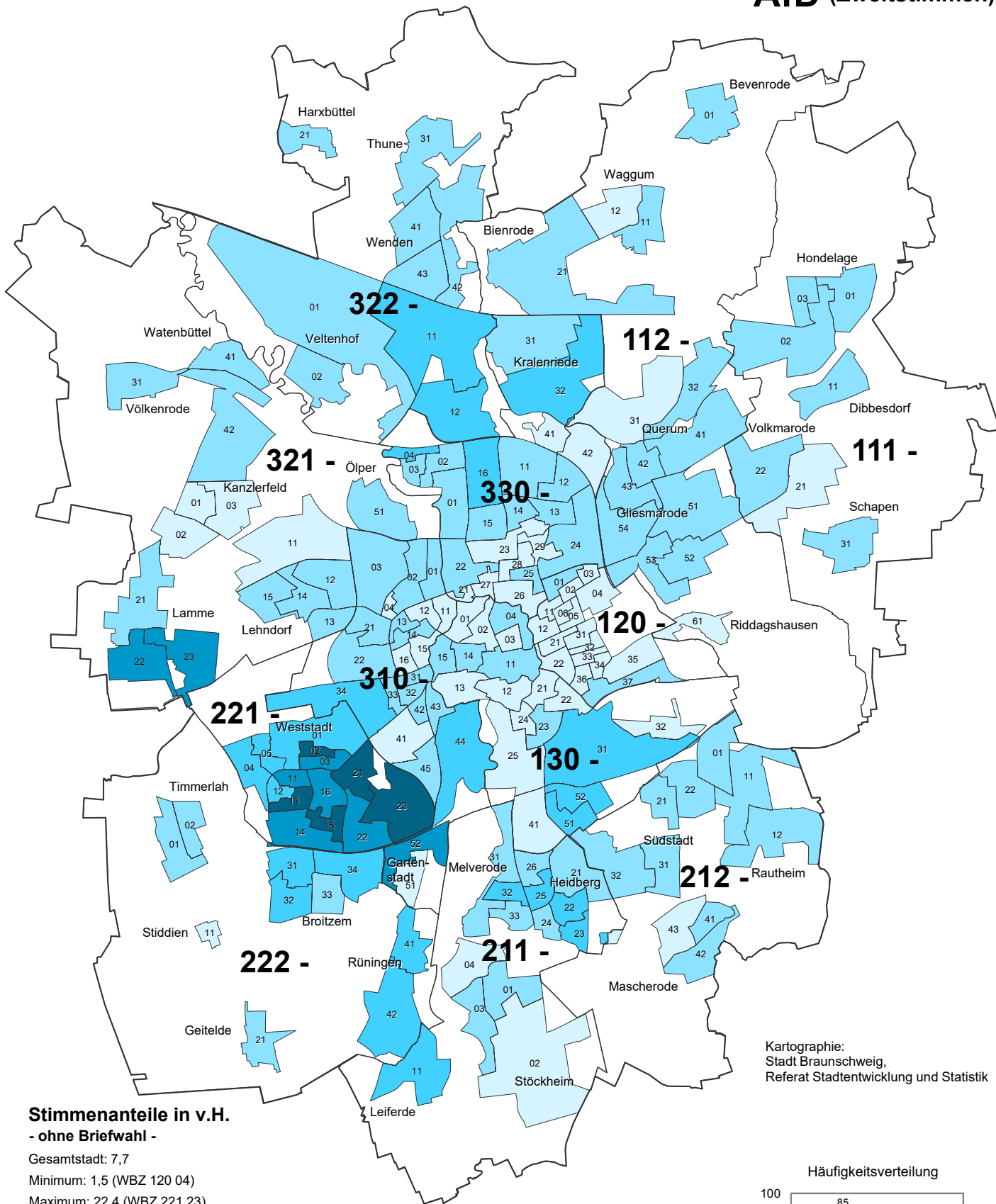

Kartographie:
Stadt Braunschweig,
Referat Stadtentwicklung und Statistik

Stimmenanteile in v.H.
- ohne Briefwahl -

Gesamtstadt: 7,7

Minimum: 1,5 (WBZ 120 04)

Maximum: 22,4 (WBZ 221 23)

☐	unter	5,7	(53)
☐	5,7 bis unter	9,9	(85)
☐	9,9 bis unter	14,0	(24)
☐	14,0 bis unter	18,2	(8)
☐	18,2 und mehr		(5)

Stimmenanteile insgesamt (inkl. Briefwahl): 5,9 %

211 — Grenze und Nummer des Stadtbezirks
 — Grenze des Wahlbezirks

Häufigkeitsverteilung

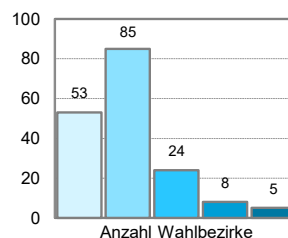

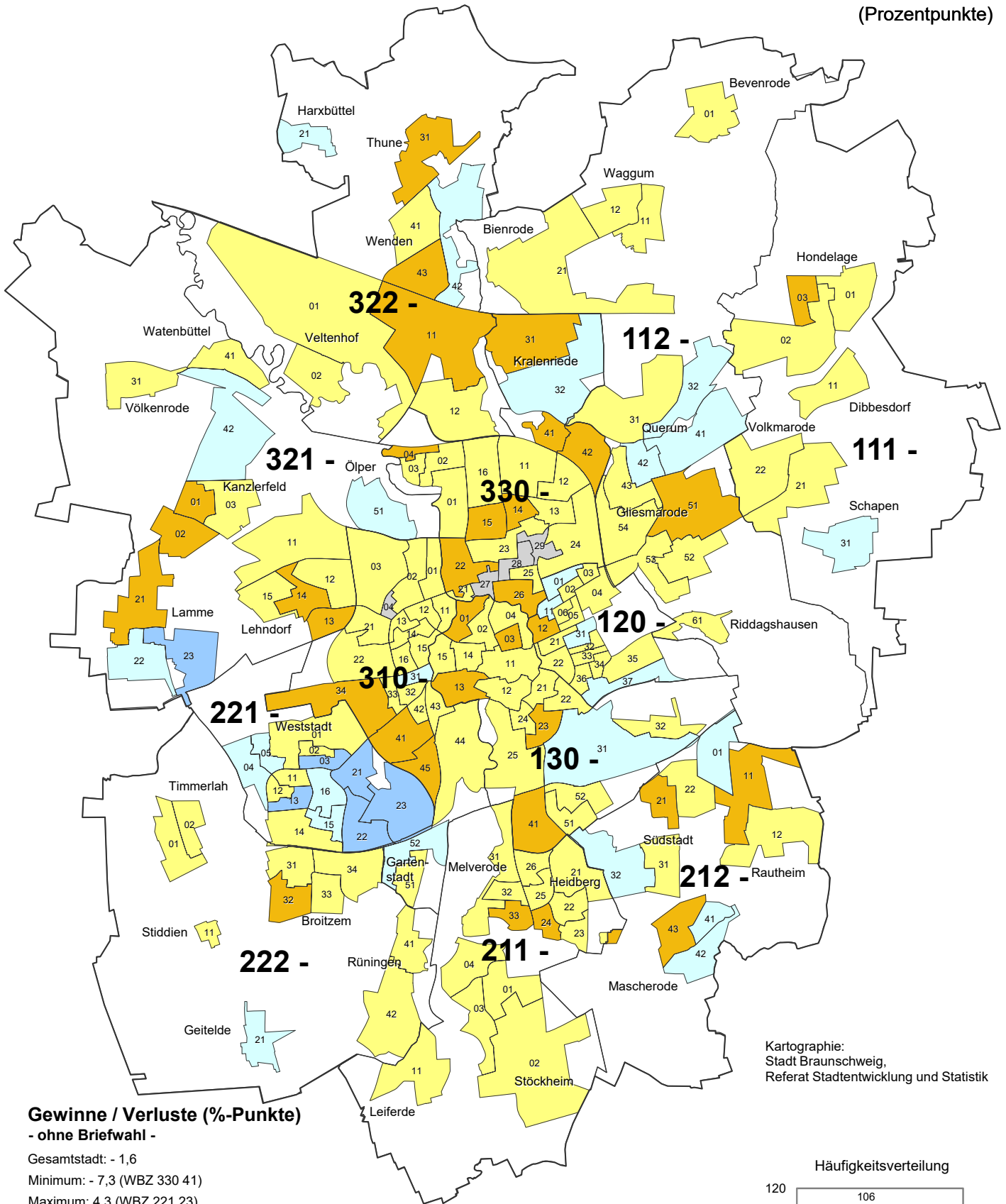

Gewinne / Verluste (%-Punkte)
- ohne Briefwahl -

Gesamtstadt: - 1,6

Minimum: - 7,3 (WBZ 330 41)

Maximum: 4,3 (WBZ 221 23)

- unter -10,0 (0)
- -10,0 bis unter -3,0 (33)
- -3,0 bis unter 0,0 (106)
- 0,0 bis unter 3,0 (26)
- 3,0 bis unter 10,0 (6)
- 10,0 und mehr (0)
- Neuer WBZ, Werte daher nicht vergleichbar

211 Grenze und Nummer des Stadtbezirks
 — Grenze des Wahlbezirks

Stimmenanteile insgesamt (inkl. Briefwahl): - 2,5 %-Pkt.

Kartographie:
Stadt Braunschweig,
Referat Stadtentwicklung und Statistik

Häufigkeitsverteilung

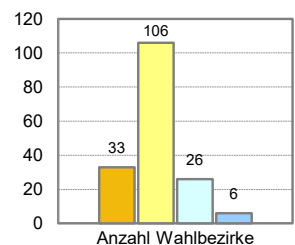



Stimmenanteile der Parteien (ohne Briefwahl)

DIE LINKE (Zweitstimmen)

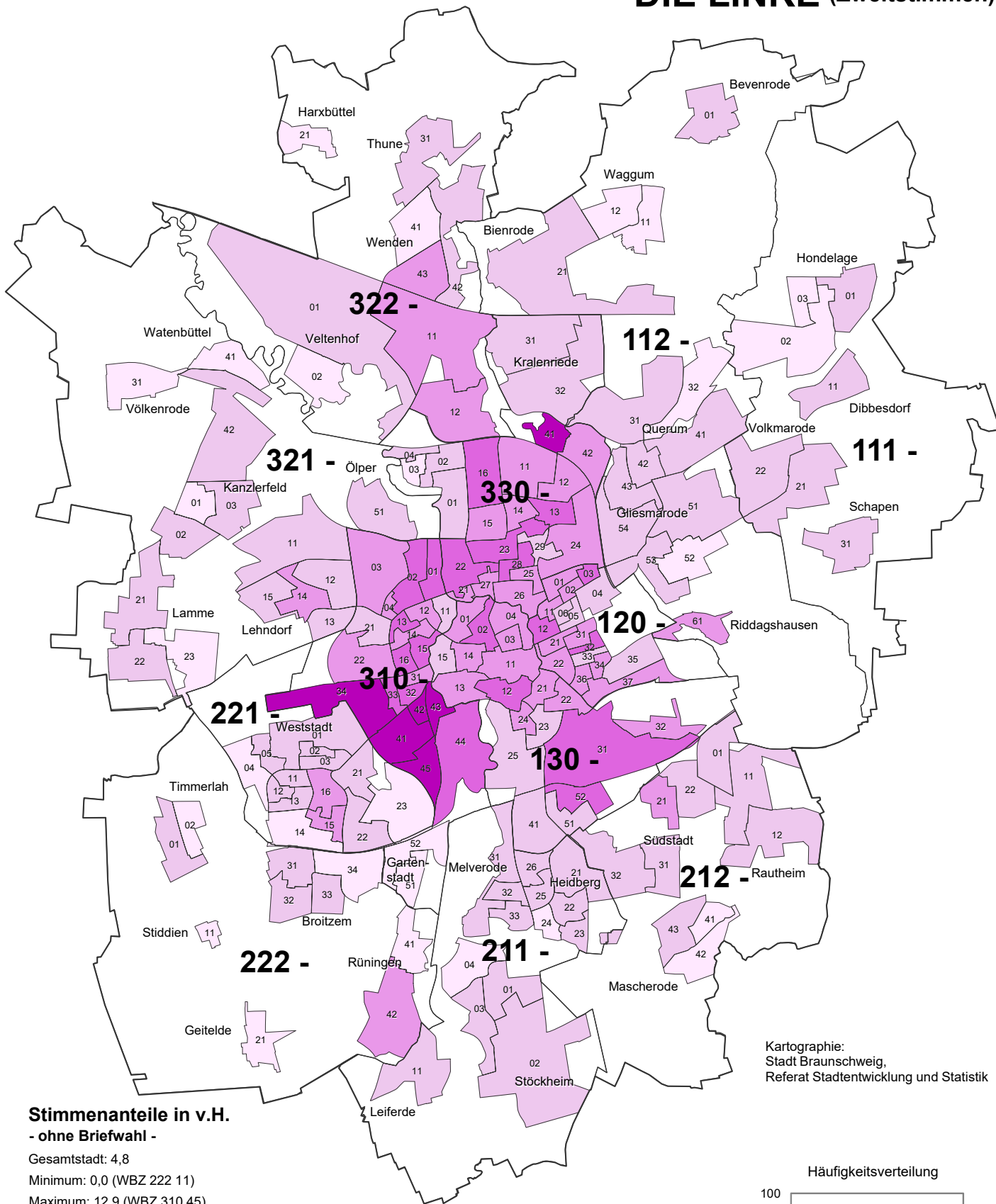

Stimmenanteile in v.H.
- ohne Briefwahl -

Gesamtstadt: 4,8

Minimum: 0,0 (WBZ 222 11)

Maximum: 12,9 (WBZ 310 45)

unter	2,6	(28)
2,6 bis unter	5,2	(77)
5,2 bis unter	7,7	(44)
7,7 bis unter	10,3	(20)
10,3 und mehr		(6)

Stimmenanteile insgesamt (inkl. Briefwahl): 4,6 %

211 — Grenze und Nummer des Stadtbezirks
 — Grenze des Wahlbezirks

Kartographie:
Stadt Braunschweig,
Referat Stadtentwicklung und Statistik

Häufigkeitsverteilung

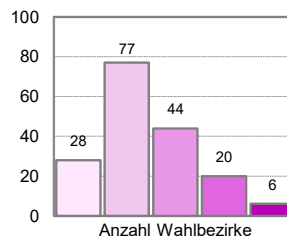



DIE LINKE (Zweitstimmen)

Veränderung zur Bundestagswahl 2017 (Prozentpunkte)

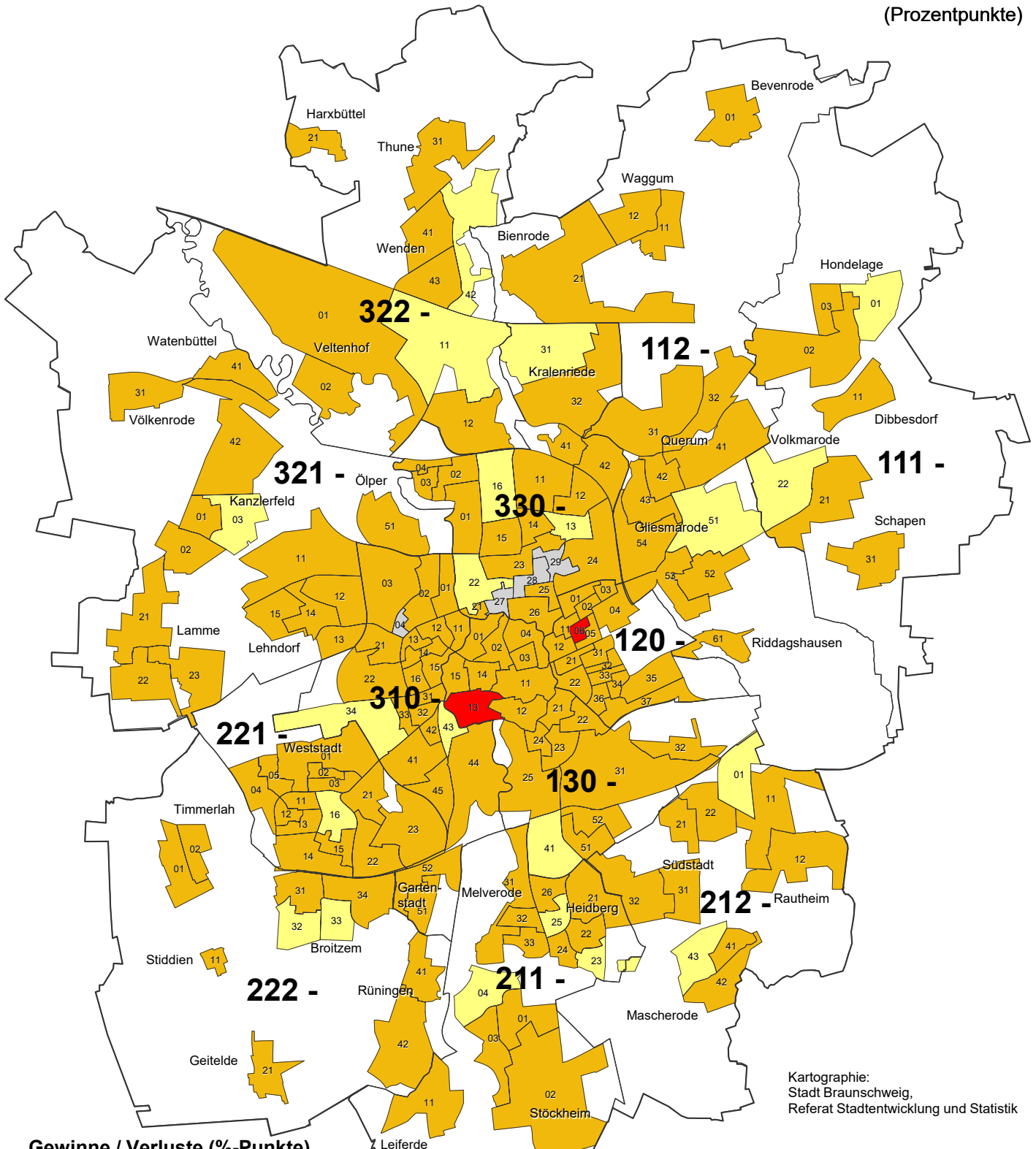

Gewinne / Verluste (%-Punkte) - ohne Briefwahl -

Gesamtstadt: - 5,2
Minimum: - 10,1 (WBZ 120 06)
Maximum: - 0,8 (WBZ 310 34)

- unter -10,0 (2)
- -10,0 bis unter -3,0 (148)
- -3,0 bis unter 0,0 (21)
- 0,0 bis unter 3,0 (0)
- 3,0 bis unter 10,0 (0)
- 10,0 und mehr (0)
- Neuer WBZ, Werte daher nicht vergleichbar

211 Grenze und Nummer des Stadtbezirks
— Grenze des Wahlbezirks

Stimmenanteile insgesamt (inkl. Briefwahl): - 4,8 %-Pkt.

Kartographie: Stadt Braunschweig, Referat Stadtentwicklung und Statistik

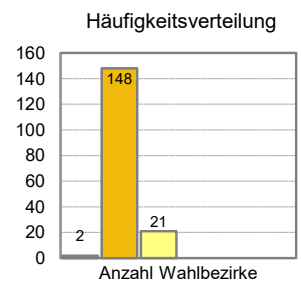



Stimmenanteile der Parteien (ohne Briefwahl)

FDP (Zweitstimmen)

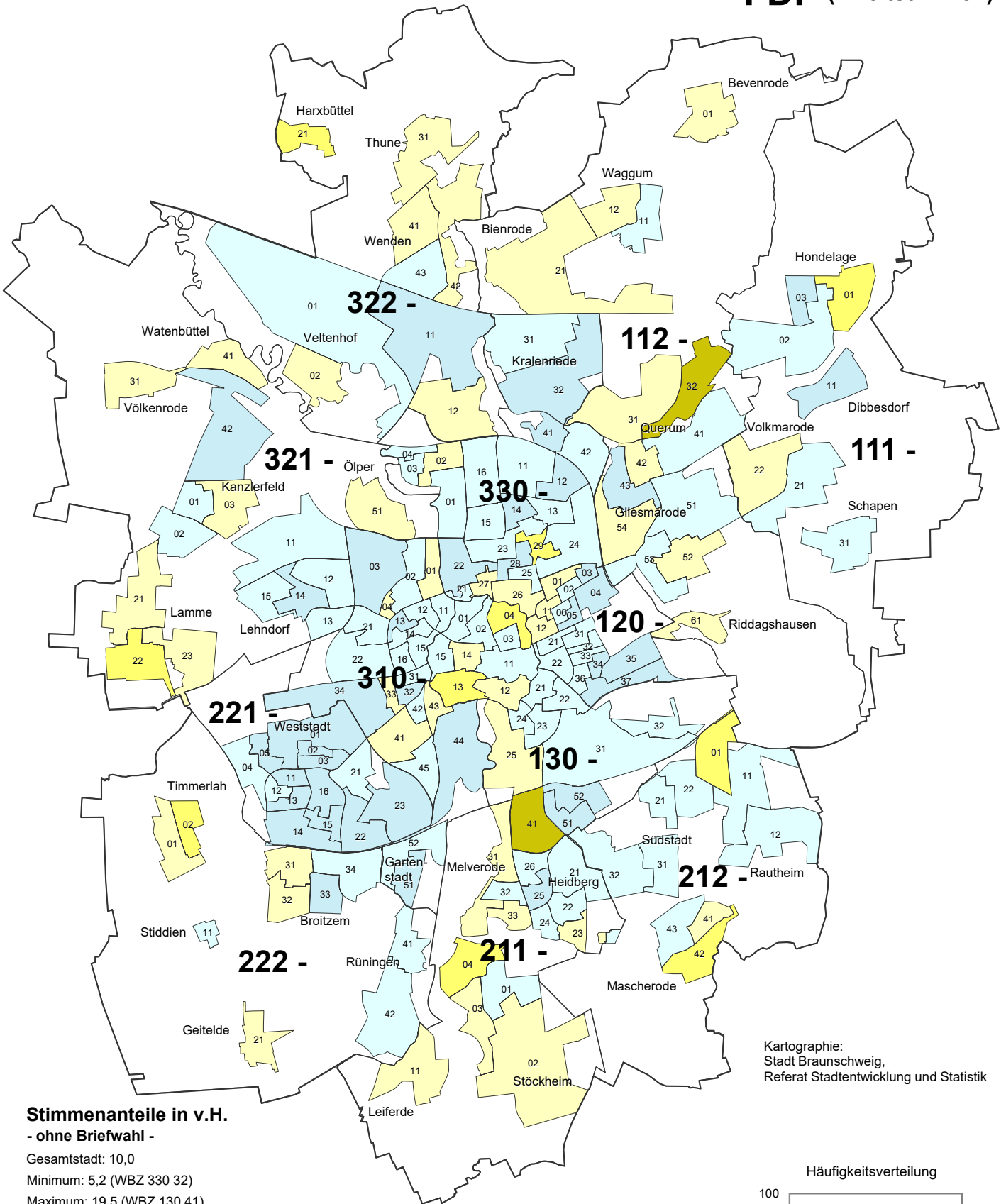

Stimmenanteile in v.H. - ohne Briefwahl -

Gesamtstadt: 10,0

Minimum: 5,2 (WBZ 330 32)

Maximum: 19,5 (WBZ 130 41)

- unter 8,1 (39)
- 8,1 bis unter 10,9 (79)
- 10,9 bis unter 13,8 (45)
- 13,8 bis unter 16,6 (10)
- 16,6 und mehr (2)

Stimmenanteile insgesamt (inkl. Briefwahl): 10,1 %

211 Grenze und Nummer des Stadtbezirks
 — Grenze des Wahlbezirks

Kartographie: Stadt Braunschweig, Referat Stadtentwicklung und Statistik

Häufigkeitsverteilung

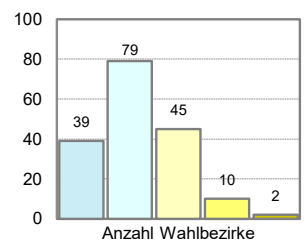

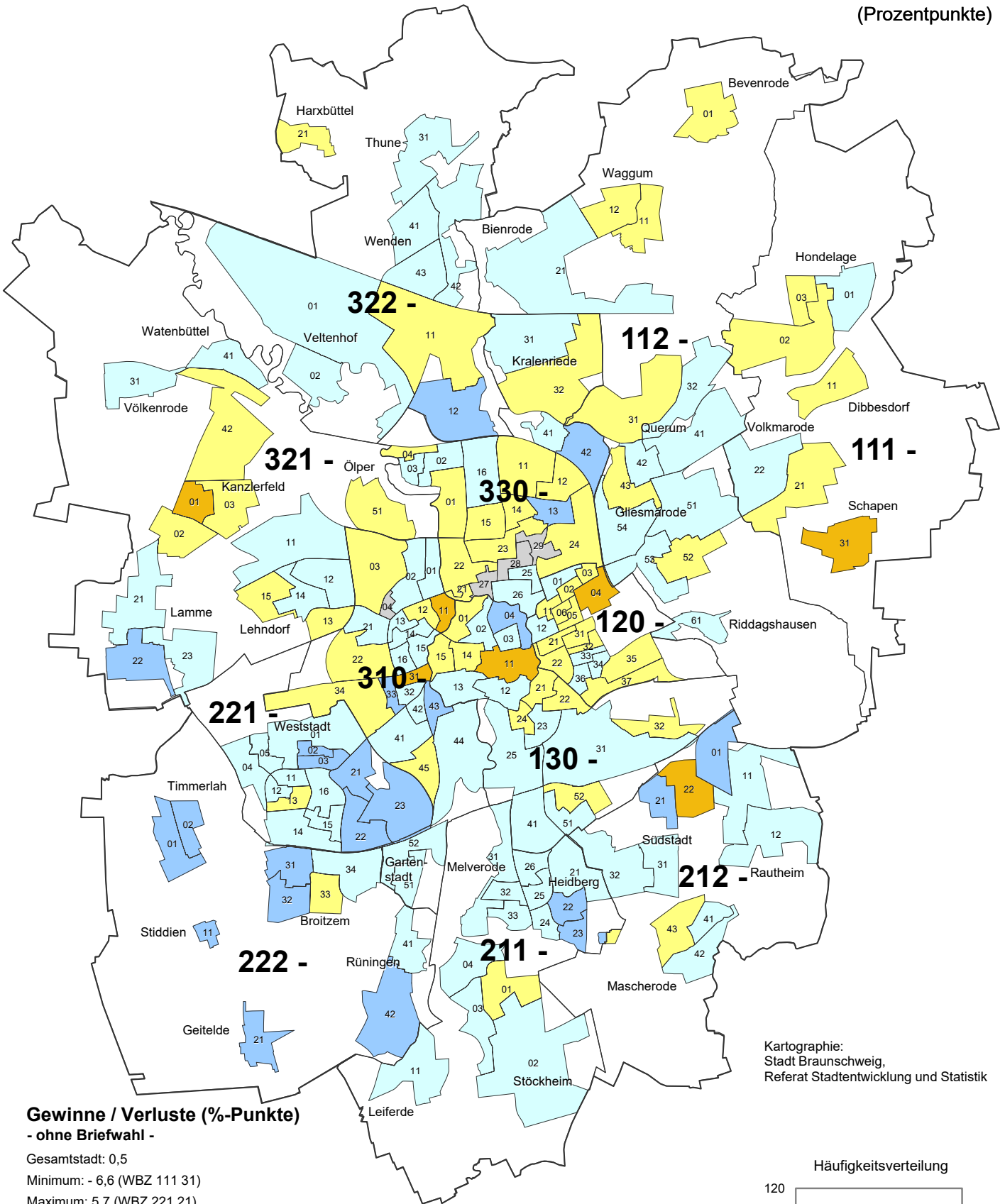

Gewinne / Verluste (%-Punkte)
- ohne Briefwahl -

Gesamtstadt: 0,5

Minimum: - 6,6 (WBZ 111 31)

Maximum: 5,7 (WBZ 221 21)

- unter -10,0 (0)
- -10,0 bis unter -3,0 (7)
- -3,0 bis unter 0,0 (57)
- 0,0 bis unter 3,0 (84)
- 3,0 bis unter 10,0 (23)
- 10,0 und mehr (0)
- Neuer WBZ, Werte daher nicht vergleichbar

211 Grenze und Nummer des Stadtbezirks
 — Grenze des Wahlbezirks

Stimmenanteile insgesamt (inkl. Briefwahl): 0,1 %-Pkt.

Kartographie:
Stadt Braunschweig,
Referat Stadtentwicklung und Statistik

Häufigkeitsverteilung

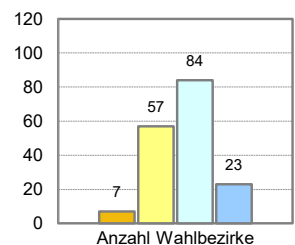



Stimmenanteile der Parteien (ohne Briefwahl)

Die PARTEI (Zweitstimmen)

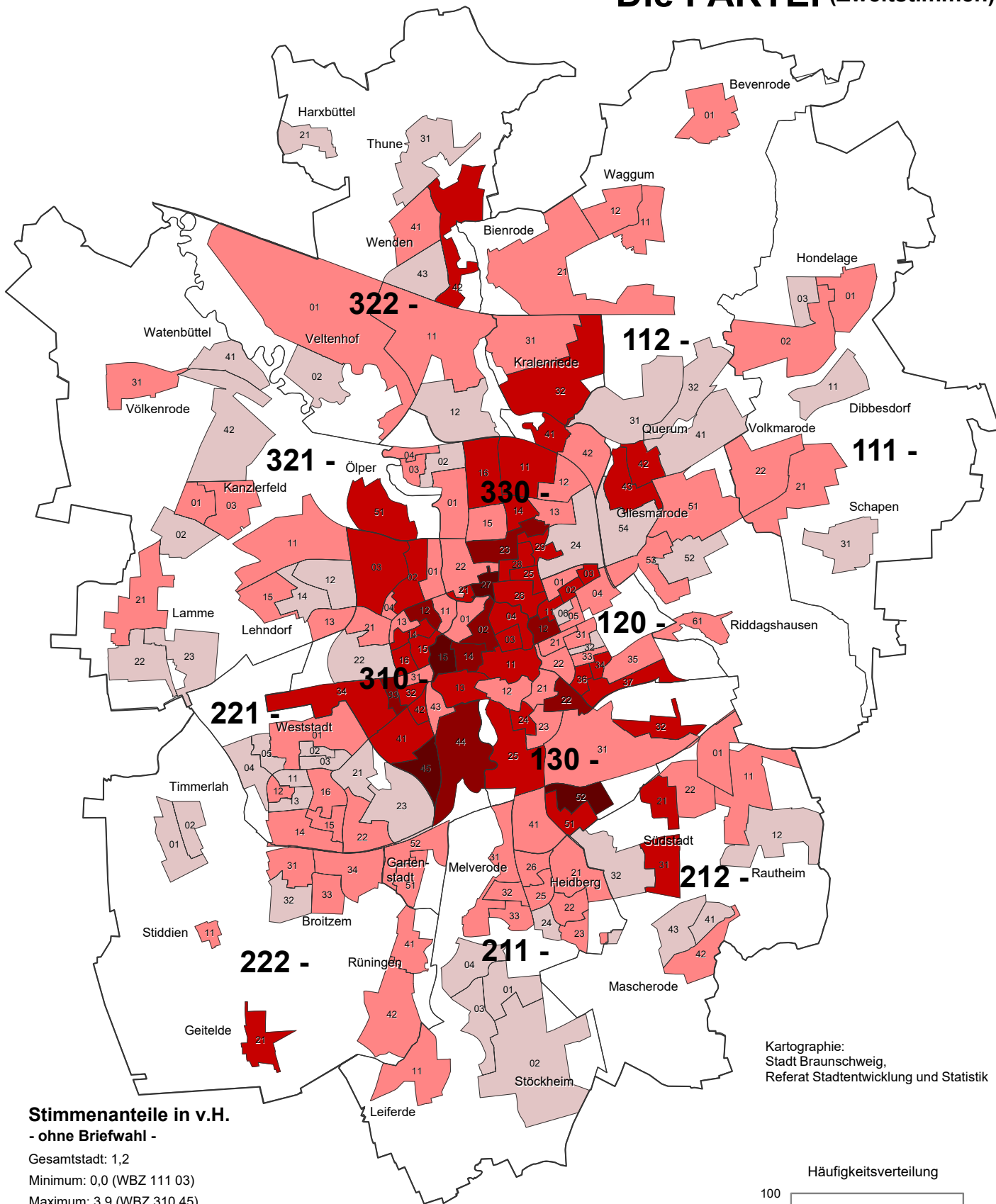

Stimmenanteile in v.H. - ohne Briefwahl -

Gesamtstadt: 1,2

Minimum: 0,0 (WBZ 111 03)

Maximum: 3,9 (WBZ 310 45)

- unter 0,8 (45)
- 0,8 bis unter 1,6 (78)
- 1,6 bis unter 2,3 (40)
- 2,3 bis unter 3,1 (8)
- 3,1 und mehr (4)

Stimmenanteile insgesamt (inkl. Briefwahl): 1,2 %

211 Grenze und Nummer des Stadtbezirks
 — Grenze des Wahlbezirks

Kartographie: Stadt Braunschweig, Referat Stadtentwicklung und Statistik

Häufigkeitsverteilung

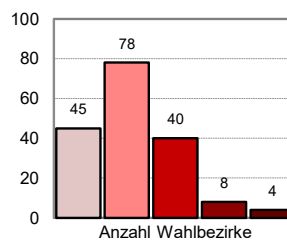



Die PARTEI (Zweitstimmen)

Veränderung zur Bundestagswahl 2017

(Prozentpunkte)

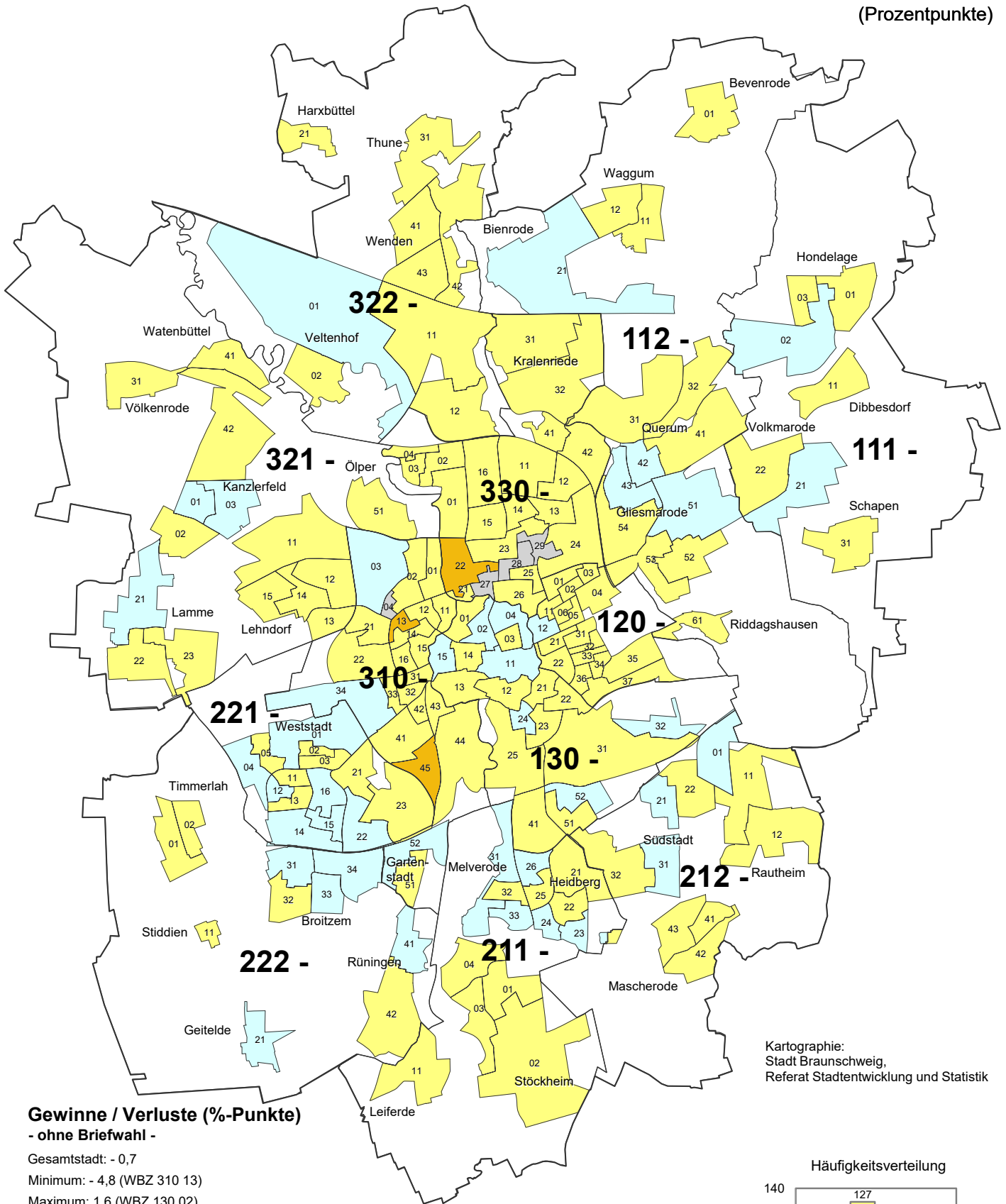

Gewinne / Verluste (%-Punkte) - ohne Briefwahl -

Gesamtstadt: - 0,7

Minimum: - 4,8 (WBZ 310 13)

Maximum: 1,6 (WBZ 130 02)

- unter -10,0 (0)
- -10,0 bis unter -3,0 (3)
- -3,0 bis unter 0,0 (127)
- 0,0 bis unter 3,0 (41)
- 3,0 bis unter 10,0 (0)
- 10,0 und mehr (0)
- Neuer WBZ, Werte daher nicht vergleichbar

- 211** Grenze und Nummer des Stadtbezirks
- Grenze des Wahlbezirks

Stimmenanteile insgesamt (inkl. Briefwahl): - 0,7 %-Pkt.

Kartographie:
Stadt Braunschweig,
Referat Stadtentwicklung und Statistik

Häufigkeitsverteilung

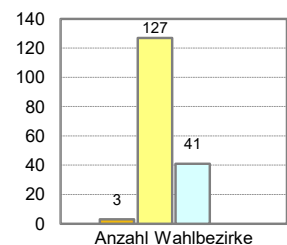



Stimmenanteile der Parteien (ohne Briefwahl)

Sonstige (Zweitstimmen)

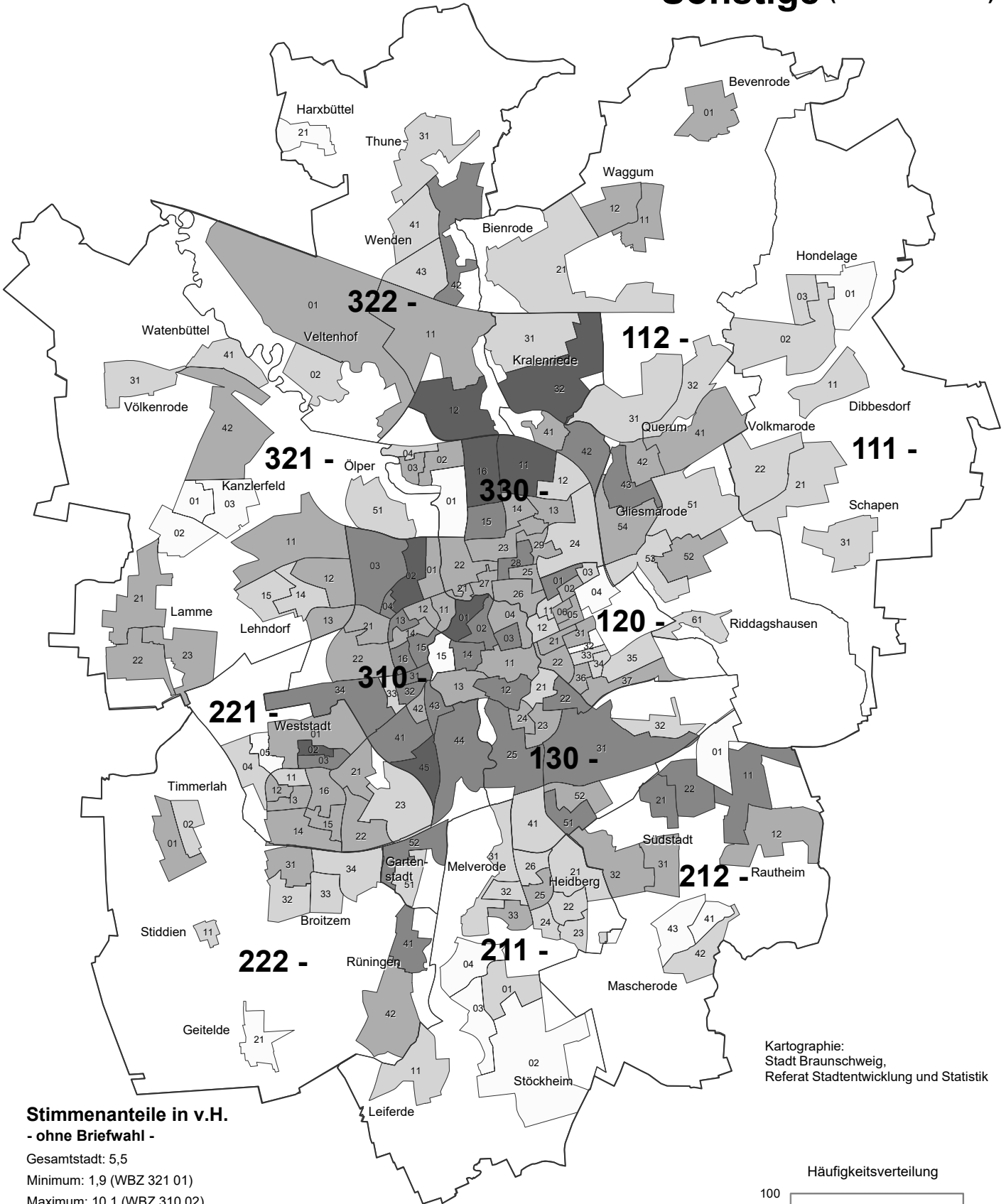

Stimmenanteile in v.H. - ohne Briefwahl -

Gesamtstadt: 5,5

Minimum: 1,9 (WBZ 321 01)

Maximum: 10,1 (WBZ 310 02)

- unter 3,5 (17)
- 3,5 bis unter 5,2 (54)
- 5,2 bis unter 6,8 (65)
- 6,8 bis unter 8,5 (31)
- 8,5 und mehr (8)

Stimmenanteile insgesamt (inkl. Briefwahl): 5,2 %

211 Grenze und Nummer des Stadtbezirks
 — Grenze des Wahlbezirks

Kartographie: Stadt Braunschweig, Referat Stadtentwicklung und Statistik

Häufigkeitsverteilung

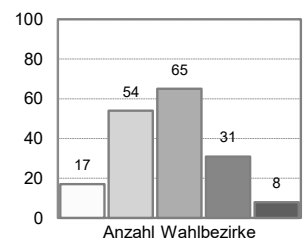



Sonstige (Zweitstimmen)

Veränderung zur Bundestagswahl 2017

(Prozentpunkte)

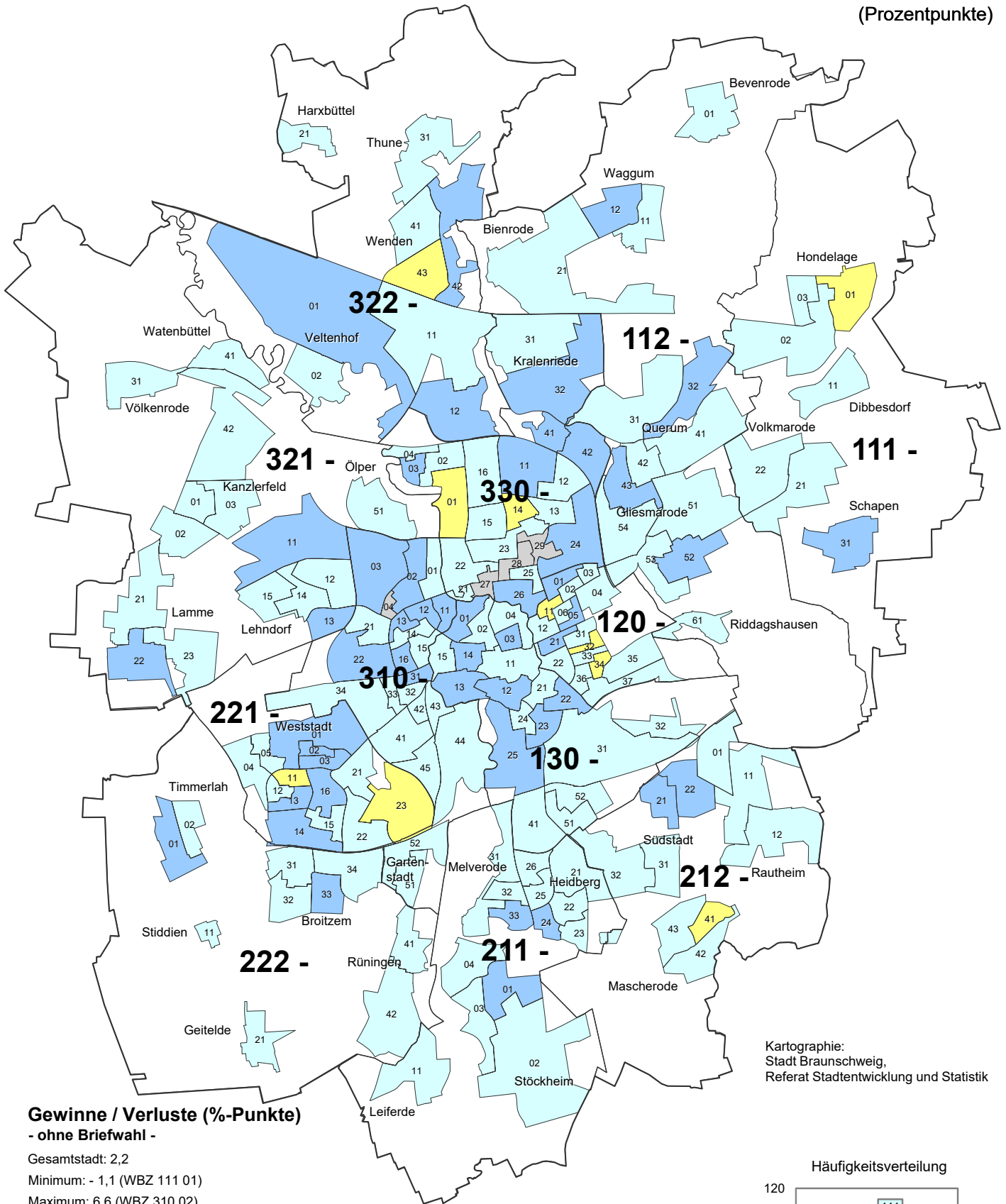

Gewinne / Verluste (%-Punkte) - ohne Briefwahl -

Gesamtstadt: 2,2

Minimum: - 1,1 (WBZ 111 01)

Maximum: 6,6 (WBZ 310 02)

- unter -10,0 (0)
- -10,0 bis unter -3,0 (0)
- -3,0 bis unter 0,0 (10)
- 0,0 bis unter 3,0 (111)
- 3,0 bis unter 10,0 (50)
- 10,0 und mehr (0)
- Neuer WBZ, Werte daher nicht vergleichbar

- 211** Grenze und Nummer des Stadtbezirks
- Grenze des Wahlbezirks

Stimmenanteile insgesamt (inkl. Briefwahl): 2,0 %-Pkt.

Kartographie:
Stadt Braunschweig,
Referat Stadtentwicklung und Statistik

Häufigkeitsverteilung

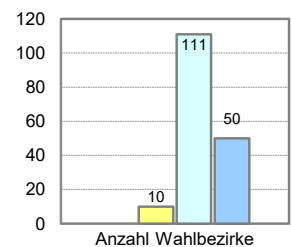



Stärkste Partei (Zweitstimmen)

nach Wahlbezirken*
- ohne Briefwahl -

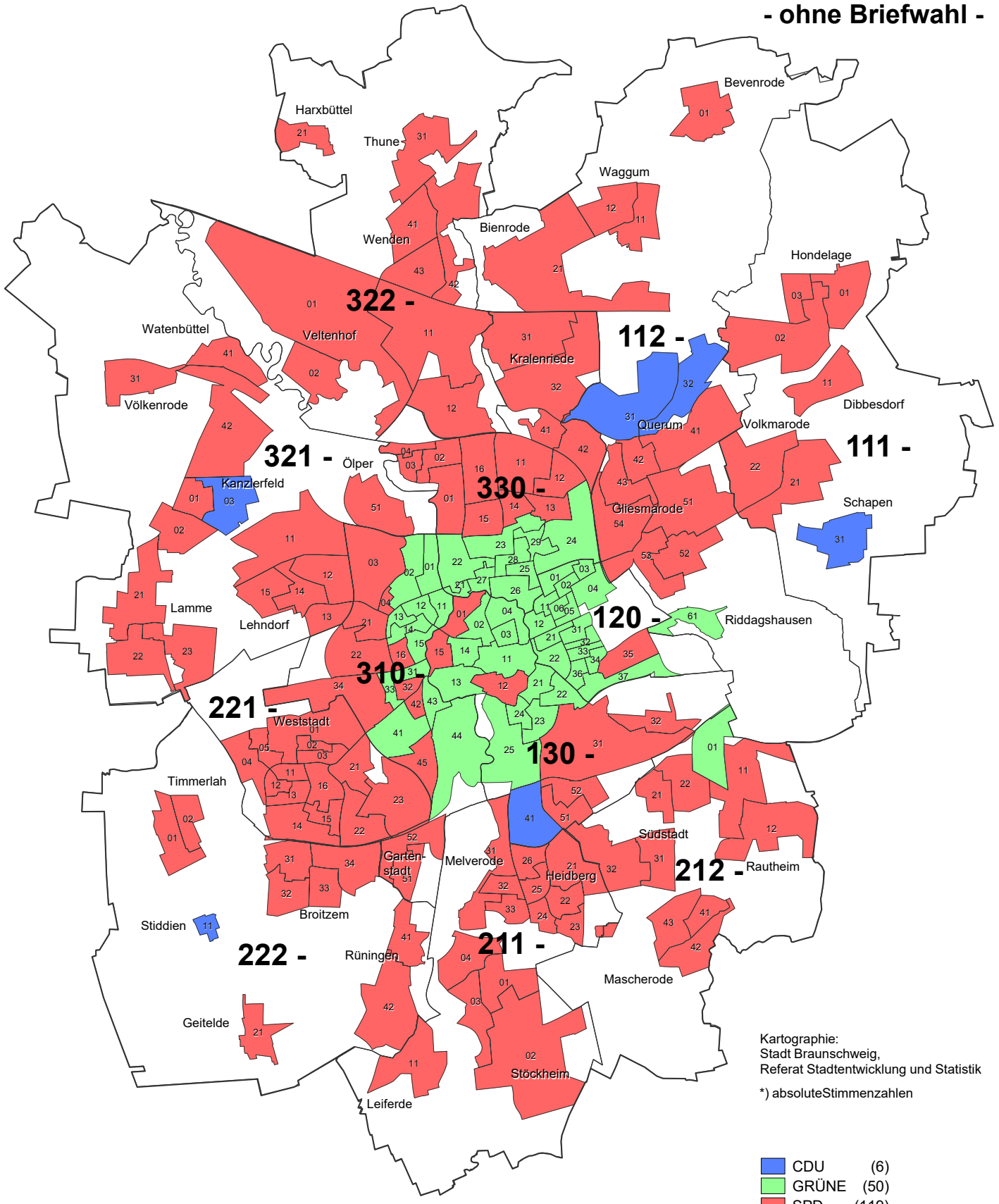

Kartographie:
Stadt Braunschweig,
Referat Stadtentwicklung und Statistik
*) absoluteStimmenzahlen

211
— Grenze und Nummer des Stadtbezirks
— Grenze des Wahlbezirks



Briefwahanträge in den Wahlbezirken

Anteil an allen Wahlberechtigten*

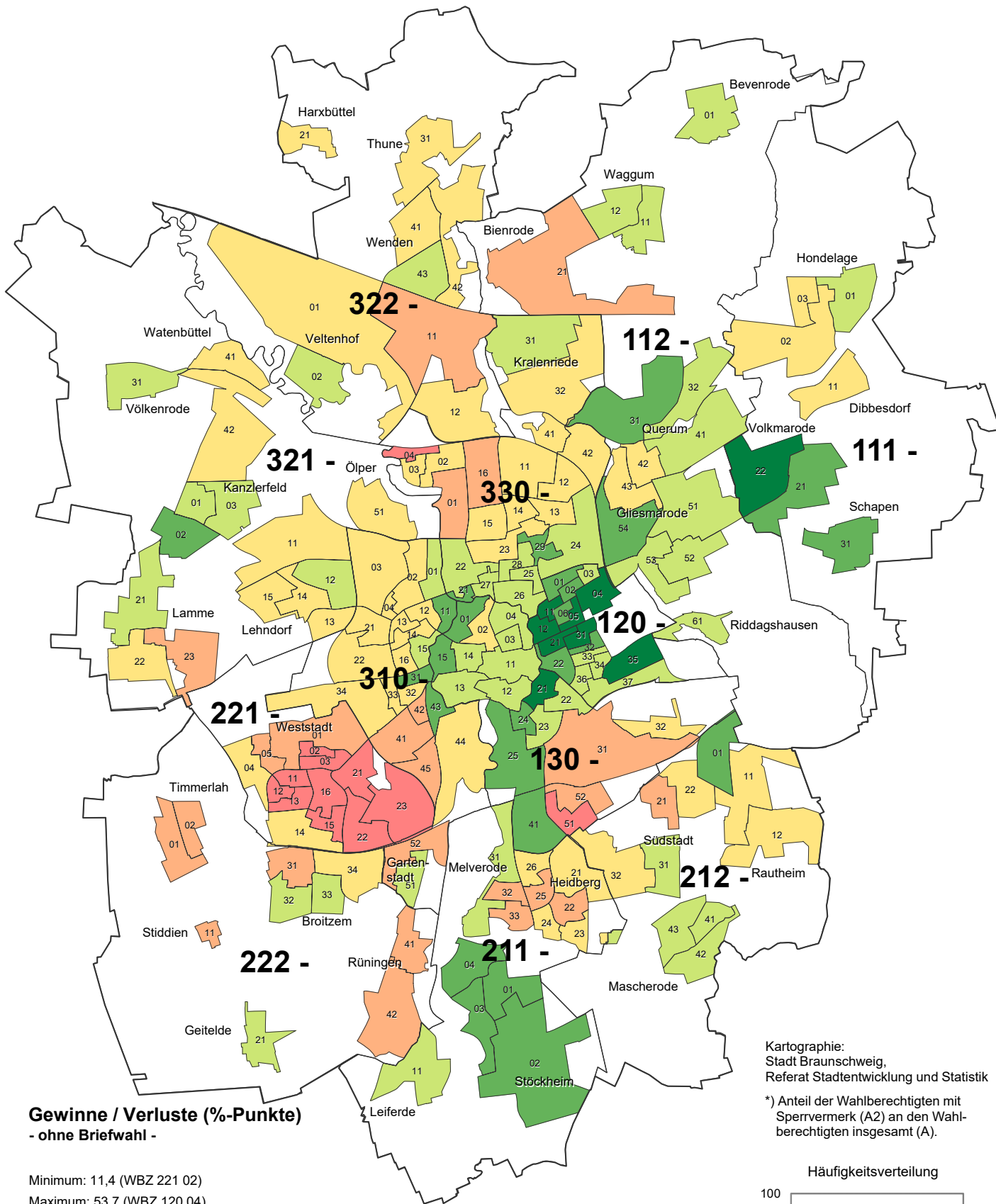

Gewinne / Verluste (%-Punkte) - ohne Briefwahl -

Minimum: 11,4 (WBZ 221 02)
Maximum: 53,7 (WBZ 120 04)

- unter 18,5 (12)
- 18,5 bis unter 25,5 (24)
- 25,5 bis unter 32,6 (56)
- 32,6 bis unter 39,6 (49)
- 39,6 bis unter 46,7 (25)
- 46,7 und mehr (9)

Anteil der Briefwahanträge insgesamt: 33,0 %

211 — Grenze und Nummer des Stadtbezirks
 — Grenze des Wahlbezirks

Kartographie:
Stadt Braunschweig,
Referat Stadtentwicklung und Statistik

*) Anteil der Wahlberechtigten mit Sperrvermerk (A2) an den Wahlberechtigten insgesamt (A).

Häufigkeitsverteilung

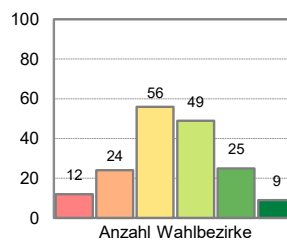

Repräsentative Wahlstatistik

Erläuterungen zur Repräsentativen Wahlstatistik

Die Ergebnisse der Repräsentativen Wahlstatistik beruhen auf den amtlichen Wahlergebnissen der Bundestagswahl vom 26.09.2021 in der Stadt Braunschweig. In zehn ausgewählten Stichprobenwahlbezirken wurden hierfür amtliche Stimmzettel mit statistischen Unterscheidungsaufdrucken verwendet. Da die ausgewählten Repräsentativbezirke mindestens 400 Wähler umfassen und alle Auswertungen in aggregierter Form erfolgen, sind keine Rückschlüsse auf das Wahlverhalten einzelner Personen möglich; dies entspricht dem verfassungsrechtlich garantierten Wahlgeheimnis.

Die vorliegende wahlstatistische Sonderauswertung zeigt das tatsächliche Wahlverhalten der wahlberechtigten Bürgerinnen und Bürger der Stadt Braunschweig nach Zweitstimmen. Im Fokus stehen die **Wahlbeteiligung** sowie die **Stimmabgabe** verschiedener Bevölkerungsgruppen **nach Geschlecht und Alter** ¹⁾.

Bei der **Wahlbeteiligung** wird – basierend auf dem Wählerverzeichnis – nach Geschlecht und den folgenden zehn ausgewählten Altersgruppen unterschieden:

Geburtsjahrgänge (Alter):

- 1) 2001 - 2003 (18 bis unter 21 Jahre)
- 2) 1997 - 2000 (21 bis unter 25 Jahre)
- 3) 1992 - 1996 (25 bis unter 30 Jahre)
- 4) 1987 - 1991 (30 bis unter 35 Jahre)
- 5) 1982 - 1986 (35 bis unter 40 Jahre)
- 6) 1977 - 1981 (40 bis unter 45 Jahre)
- 7) 1972 - 1976 (45 bis unter 50 Jahre)
- 8) 1962 - 1971 (50 bis unter 60 Jahre)
- 9) 1952 - 1961 (60 bis unter 70 Jahre)
- 10) 1951 und früher (70 Jahre und älter)

Die **Stimmabgabe** für die Parteien wird anhand des Geschlechts jeweils in den folgenden sechs ausgewählten Altersgruppen ermittelt:

Männer (blauer Aufdruck):

- A. geboren 1997 - 2003 (18 bis unter 25 Jahre)
- B. geboren 1987 - 1996 (25 bis unter 35 Jahre)
- C. geboren 1977 - 1986 (35 bis unter 45 Jahre)
- D. geboren 1962 - 1976 (45 bis unter 60 Jahre)
- E. geboren 1952 - 1961 (60 bis unter 70 Jahre)
- F. geboren 1951 und früher (70 Jahre und älter)

Frauen (roter Aufdruck):

- G. geboren 1997 - 2003 (18 bis unter 25 Jahre)
- H. geboren 1987 - 1996 (25 bis unter 35 Jahre)
- I. geboren 1977 - 1986 (35 bis unter 45 Jahre)
- K. geboren 1962 - 1976 (45 bis unter 60 Jahre)
- L. geboren 1952 - 1961 (60 bis unter 70 Jahre)
- M. geboren 1951 und früher (70 Jahre und älter)

In enger Abstimmung zwischen dem Landesamt für Statistik Niedersachsen (LSN) und der jeweiligen Landes- und Kreiswahlleitung wurden in der aktuell betrachteten Bundestagswahl die folgenden zehn **Stichprobenwahlbezirke** (davon sieben Allgemeine Wahlbezirke und drei Briefwahlbezirke) festgelegt:

7 Allgemeine (Urnen-)Wahlbezirke:

- 112-31 - Querum-Nord
- 120-05 - An der Paulikirche
- 130-51 - Bebelhof-West
- 221-03 - Stöckheim-West
- 211-22 - Am Schulzentrum Heidberg
- 310-34 - Am Großmarkt
- 330-23 - Ludwigstraße

3 Briefwahlbezirke:

- 130-87
- 221-81
- 321-85

Tab. 1: Repräsentative Wahlstatistik zur Bundestagswahl am 26. September 2021 in Braunschweig
Das Wahlergebnis nach Alter und Geschlecht (Erststimmen)

Sonderauswertung in 10 von 256 Wahlbezirken (7 Allgemeine Wahlbezirke und 3 Briefwahlbezirke)

Alters- gruppe	Wahlbe- rechtigte 1)	Wählerinnen/Wähler		Wahlbe- teiligung in vH 3)	Gültige Stimmen	Von den gültigen Stimmen entfielen auf						Sonstige		
		insgesamt	darunter allg. Wahl- bezirke 2)			CDU	SPD	AFD	FDP	DIE LINKE	GRÜNE	insgesamt	darunter	
													dieBasis	FREIE WÄHLER
1	2	3	4	5	6	7	8	9	10	11	12	13	14	
Absolute Zahlen														
Männer														
18-24	245	241	149	60,8	238	23	68	9	41	12	78	7	4	1
25-34	499	488	294	58,9	483	63	154	22	54	31	133	26	8	4
35-44	372	395	233	62,6	389	62	138	27	27	19	90	26	6	10
45-59	642	758	409	63,7	752	186	275	82	40	22	117	30	6	13
60 - 69	304	374	195	64,1	367	80	177	26	24	15	40	5	2	2
70 und älter	319	454	204	63,9	451	160	210	23	18	3	26	11	1	5
zusammen	2 381	2 710	1 484	62,3	2 680	574	1 022	189	204	102	484	105	27	35
Frauen														
18-24	234	237	139	59,4	235	16	57	3	24	19	103	13	4	3
25-34	380	422	218	57,4	421	39	127	18	33	25	156	23	7	2
35-44	313	375	201	64,2	372	57	120	21	29	10	115	20	5	6
45-59	556	700	369	66,4	695	136	265	42	40	28	147	37	13	9
60 - 69	310	399	186	60,0	393	101	189	19	17	11	45	11	4	1
70 und älter	500	603	297	59,4	589	226	284	16	19	9	23	12	6	3
zusammen	2 293	2 736	1 410	61,5	2 705	575	1 042	119	162	102	589	116	39	24
Zusammen														
18-24	479	478	288	60,1	473	39	125	12	65	31	181	20	8	4
25-34	879	910	512	58,2	904	102	281	40	87	56	289	49	15	6
35-44	685	770	434	63,4	761	119	258	48	56	29	205	46	11	16
45-59	1 198	1 458	778	64,9	1 447	322	540	124	80	50	264	67	19	22
60 - 69	614	773	381	62,1	760	181	366	45	41	26	85	16	6	3
70 und älter	819	1 057	501	61,2	1 040	386	494	39	37	12	49	23	7	8
zusammen	4 674	5 446	2 894	61,9	5 385	1 149	2 064	308	366	204	1 073	221	66	59
Verhältniszahlen 4)														
Männer														
18-24	100,0	.	.	60,8	100,0	9,7	28,6	3,8	17,2	5,0	32,8	2,9	1,7	0,4
25-34	100,0	.	.	58,9	100,0	13,0	31,9	4,6	11,2	6,4	27,5	5,4	1,7	0,8
35-44	100,0	.	.	62,6	100,0	15,9	35,5	6,9	6,9	4,9	23,1	6,7	1,5	2,6
45-59	100,0	.	.	63,7	100,0	24,7	36,6	10,9	5,3	2,9	15,6	4,0	0,8	1,7
60 - 69	100,0	.	.	64,1	100,0	21,8	48,2	7,1	6,5	4,1	10,9	1,4	0,5	0,5
70 und älter	100,0	.	.	63,9	100,0	35,5	46,6	5,1	4,0	0,7	5,8	2,4	0,2	1,1
zusammen	100,0	.	.	62,3	100,0	21,4	38,1	7,1	7,6	3,8	18,1	3,9	1,0	1,3
Frauen														
18-24	100,0	.	.	59,4	100,0	6,8	24,3	1,3	10,2	8,1	43,8	5,5	1,7	1,3
25-34	100,0	.	.	57,4	100,0	9,3	30,2	4,3	7,8	5,9	37,1	5,5	1,7	0,5
35-44	100,0	.	.	64,2	100,0	15,3	32,3	5,6	7,8	2,7	30,9	5,4	1,3	1,6
45-59	100,0	.	.	66,4	100,0	19,6	38,1	6,0	5,8	4,0	21,2	5,3	1,9	1,3
60 - 69	100,0	.	.	60,0	100,0	25,7	48,1	4,8	4,3	2,8	11,5	2,8	1,0	0,3
70 und älter	100,0	.	.	59,4	100,0	38,4	48,2	2,7	3,2	1,5	3,9	2,0	1,0	0,5
zusammen	100,0	.	.	61,5	100,0	21,3	38,5	4,4	6,0	3,8	21,8	4,3	1,4	0,9
Zusammen														
18-24	100,0	.	.	60,1	100,0	8,2	26,4	2,5	13,7	6,6	38,3	4,2	1,7	0,8
25-34	100,0	.	.	58,2	100,0	11,3	31,1	4,4	9,6	6,2	32,0	5,4	1,7	0,7
35-44	100,0	.	.	63,4	100,0	15,6	33,9	6,3	7,4	3,8	26,9	6,0	1,4	2,1
45-59	100,0	.	.	64,9	100,0	22,3	37,3	8,6	5,5	3,5	18,2	4,6	1,3	1,5
60 - 69	100,0	.	.	62,1	100,0	23,8	48,2	5,9	5,4	3,4	11,2	2,1	0,8	0,4
70 und älter	100,0	.	.	61,2	100,0	37,1	47,5	3,8	3,6	1,2	4,7	2,2	0,7	0,8
zusammen	100,0	.	.	61,9	100,0	21,3	38,3	5,7	6,8	3,8	19,9	4,1	1,2	1,1

1) ohne Wahlberechtigte mit Wahrscheinvermerk - 2) nur Wähler/Wählerinnen mit Stimmabgabevermerk im Wählerverzeichnis.

3) bezieht sich nur auf die Wählerinnen/Wähler in den 7 allgemeinen Wahlbezirken (Spalte 3).

4) Abweichungen in den Summen durch Runden der Zahlen.

Tab. 2: Repräsentative Wahlstatistik zur Bundestagswahl am 26. September 2021 in Braunschweig
Das Wahlergebnis nach Alter und Geschlecht (Zweitstimmen)

Sonderauswertung in 10 von 256 Wahlbezirken (7 Allgemeine Wahlbezirke und 3 Briefwahlbezirke)

Alters- gruppe	Wahlbe- rechtigte 1)	Wählerinnen/Wähler		Wahlbe- teiligung in vH 3)	Gültige Stimmen	Von den gültigen Stimmen entfielen auf									
		insgesamt	darunter allg. Wahl- bezirke 2)			CDU	SPD	AFD	FDP	DIE LINKE	GRÜNE	Sonstige			
												insgesamt	darunter		
1	2	3	4	5	6	7	8	9	10	11	12	13	14		
Absolute Zahlen															
Männer															
18-24	245	241	149	60,8	238	13	41	10	54	21	80	19	1	2	
25-34	499	488	294	58,9	484	39	93	22	81	30	155	64	6	5	
35-44	372	395	232	62,4	390	42	98	33	43	26	118	30	4	3	
45-59	642	758	409	63,7	749	150	212	89	72	30	162	34	5	9	
60 - 69	304	374	195	64,1	367	68	162	33	25	23	49	7	1	1	
70 und älter	319	454	204	63,9	450	144	191	27	29	9	39	11	2	2	
zusammen	2 381	2 710	1 483	62,3	2 678	456	797	214	304	139	603	165	19	22	
Frauen															
18-24	234	237	139	59,4	237	9	46	4	28	17	94	39	5	1	
25-34	380	422	218	57,4	421	31	91	17	40	21	172	49	5	1	
35-44	313	375	201	64,2	372	49	88	23	40	16	124	32	6	5	
45-59	556	700	369	66,4	694	115	221	42	57	34	172	53	13	6	
60 - 69	310	399	186	60,0	391	95	176	21	23	11	53	12	3	1	
70 und älter	500	603	297	59,4	586	214	254	12	41	10	43	12	6	1	
zusammen	2 293	2 736	1 410	61,5	2 701	513	876	119	229	109	658	197	38	15	
Zusammen															
18-24	479	478	288	60,1	475	22	87	14	82	38	174	58	6	3	
25-34	879	910	512	58,2	905	70	184	39	121	51	327	113	11	6	
35-44	685	770	433	63,2	762	91	186	56	83	42	242	62	10	8	
45-59	1 198	1 458	778	64,9	1 443	265	433	131	129	64	334	87	18	15	
60 - 69	614	773	381	62,1	758	163	338	54	48	34	102	19	4	2	
70 und älter	819	1 057	501	61,2	1 036	358	445	39	70	19	82	23	8	3	
zusammen	4 674	5 446	2 893	61,9	5 379	969	1 673	333	533	248	1 261	362	57	37	
Verhältniszahlen 4)															
Männer															
18-24	100,0	.	.	60,8	100,0	5,5	17,2	4,2	22,7	8,8	33,6	8,0	0,4	0,8	
25-34	100,0	.	.	58,9	100,0	8,1	19,2	4,5	16,7	6,2	32,0	13,2	1,2	1,0	
35-44	100,0	.	.	62,4	100,0	10,8	25,1	8,5	11,0	6,7	30,3	7,7	1,0	0,8	
45-59	100,0	.	.	63,7	100,0	20,0	28,3	11,9	9,6	4,0	21,6	4,5	0,7	1,2	
60 - 69	100,0	.	.	64,1	100,0	18,5	44,1	9,0	6,8	6,3	13,4	1,9	0,3	0,3	
70 und älter	100,0	.	.	63,9	100,0	32,0	42,4	6,0	6,4	2,0	8,7	2,4	0,4	0,4	
zusammen	100,0	.	.	62,3	100,0	17,0	29,8	8,0	11,4	5,2	22,5	6,2	0,7	0,8	
Frauen															
18-24	100,0	.	.	59,4	100,0	3,8	19,4	1,7	11,8	7,2	39,7	16,5	2,1	0,4	
25-34	100,0	.	.	57,4	100,0	7,4	21,6	4,0	9,5	5,0	40,9	11,6	1,2	0,2	
35-44	100,0	.	.	64,2	100,0	13,2	23,7	6,2	10,8	4,3	33,3	8,6	1,6	1,3	
45-59	100,0	.	.	66,4	100,0	16,6	31,8	6,1	8,2	4,9	24,8	7,6	1,9	0,9	
60 - 69	100,0	.	.	60,0	100,0	24,3	45,0	5,4	5,9	2,8	13,6	3,1	0,8	0,3	
70 und älter	100,0	.	.	59,4	100,0	36,5	43,3	2,0	7,0	1,7	7,3	2,0	1,0	0,2	
zusammen	100,0	.	.	61,5	100,0	19,0	32,4	4,4	8,5	4,0	24,4	7,3	1,4	0,6	
Zusammen															
18-24	100,0	.	.	60,1	100,0	4,6	18,3	2,9	17,3	8,0	36,6	12,2	1,3	0,6	
25-34	100,0	.	.	58,2	100,0	7,7	20,3	4,3	13,4	5,6	36,1	12,5	1,2	0,7	
35-44	100,0	.	.	63,2	100,0	11,9	24,4	7,3	10,9	5,5	31,8	8,1	1,3	1,0	
45-59	100,0	.	.	64,9	100,0	18,4	30,0	9,1	8,9	4,4	23,1	6,0	1,2	1,0	
60 - 69	100,0	.	.	62,1	100,0	21,5	44,6	7,1	6,3	4,5	13,5	2,5	0,5	0,3	
70 und älter	100,0	.	.	61,2	100,0	34,6	43,0	3,8	6,8	1,8	7,9	2,2	0,8	0,3	
zusammen	100,0	.	.	61,9	100,0	18,0	31,1	6,2	9,9	4,6	23,4	6,7	1,1	0,7	

1) ohne Wahlberechtigte mit Wahrscheinvermerk. - 2) nur Wähler/Wählerinnen mit Stimmabgabevermerk im Wählerverzeichnis.

3) bezieht sich nur auf die Wählerinnen/Wähler in den 7 allgemeinen Wahlbezirken (Spalte 3).

4) Abweichungen in den Summen durch Runden der Zahlen.

Repräsentative Wahlstatistik für Braunschweig Bundestagswahlen 2017 und 2021 Wahlbeteiligung insgesamt nach Altersgruppen

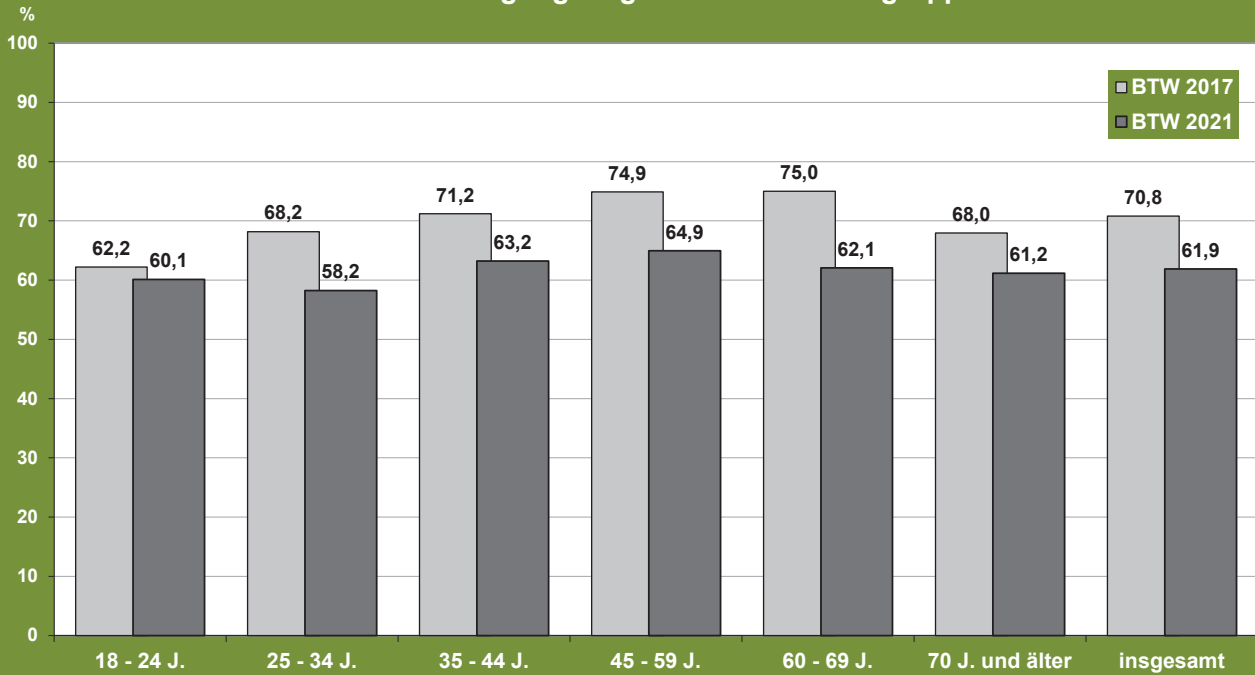

Stadt Braunschweig / Referat Stadtentwicklung und Statistik/ WB_2017-2021_insgesamt
Quelle: Repräsentative Wahlstatistik, Sonderauswertung (Zweitstimmen) in 14 von 223 WBZ (2017) und 10 von 256 WBZ (2021)

Repräsentative Wahlstatistik für Braunschweig Bundestagswahl 2021 Wahlbeteiligung insgesamt im Vergleich zu 2017 Zunahme und Abnahme nach Altersgruppen

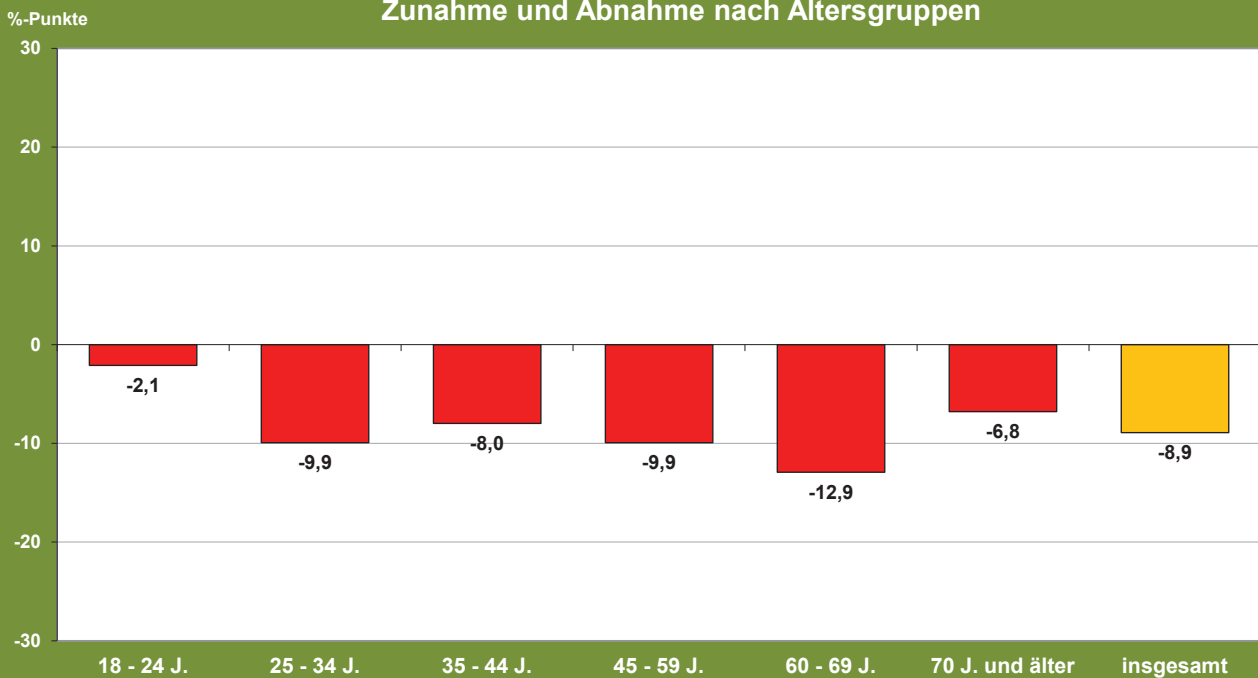

Stadt Braunschweig / Referat Stadtentwicklung und Statistik/ WB_GewinnVerl (insgesamt)_2021
Quelle: Repräsentative Wahlstatistik, Sonderauswertung (Zweitstimmen) in 14 von 223 WBZ (2017) und 10 von 256 WBZ (2021)

Repräsentative Wahlstatistik für Braunschweig Bundestagswahl 2017 und 2021 Anteile der Wahlberechtigten nach Altersgruppen

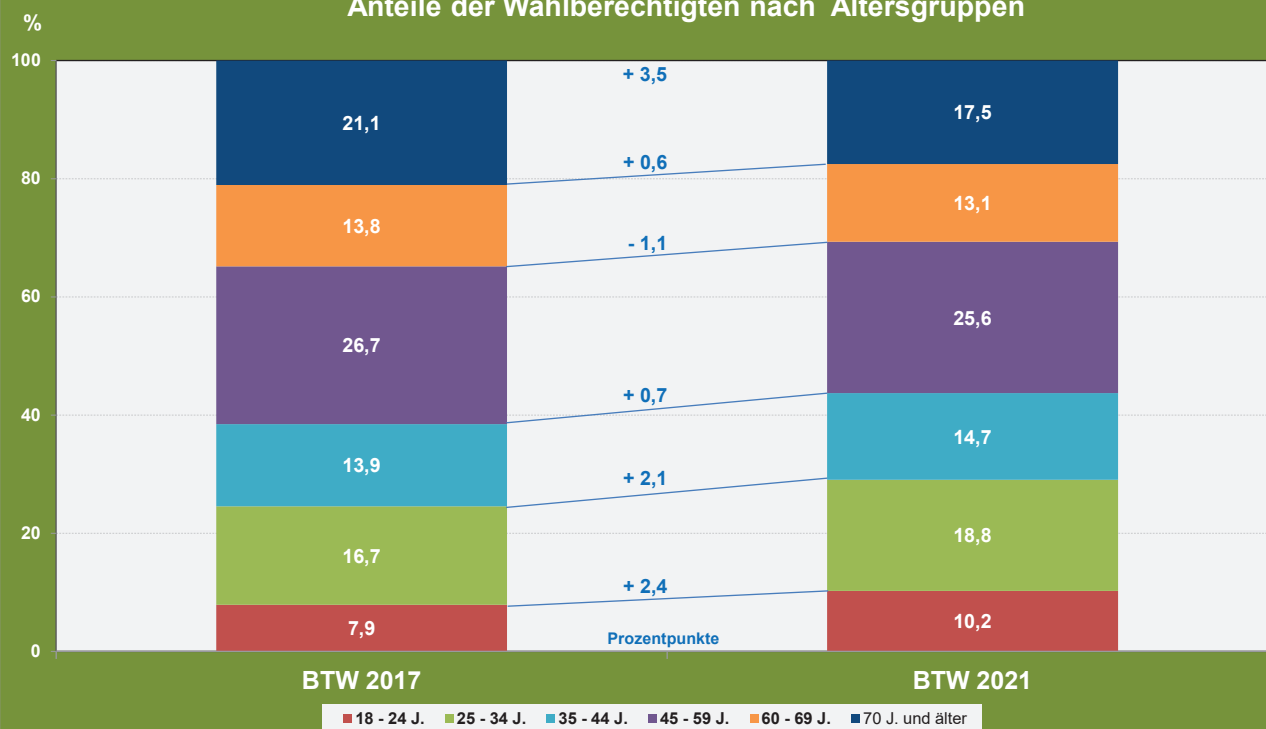

Stadt Braunschweig / Referat Stadtentwicklung und Statistik/ Dia_WBerecht Insg_Alter_2017-21
Quelle: Repräsentative Wahlstatistik, Sonderauswertung (Zweitstimmen) in 14 von 223 WBZ (2017) und 10 von 256 WBZ (2021)

Repräsentative Wahlstatistik für Braunschweig Bundestagswahlen 2017 und 2021 Wahlbeteiligung der Männer nach Altersgruppen

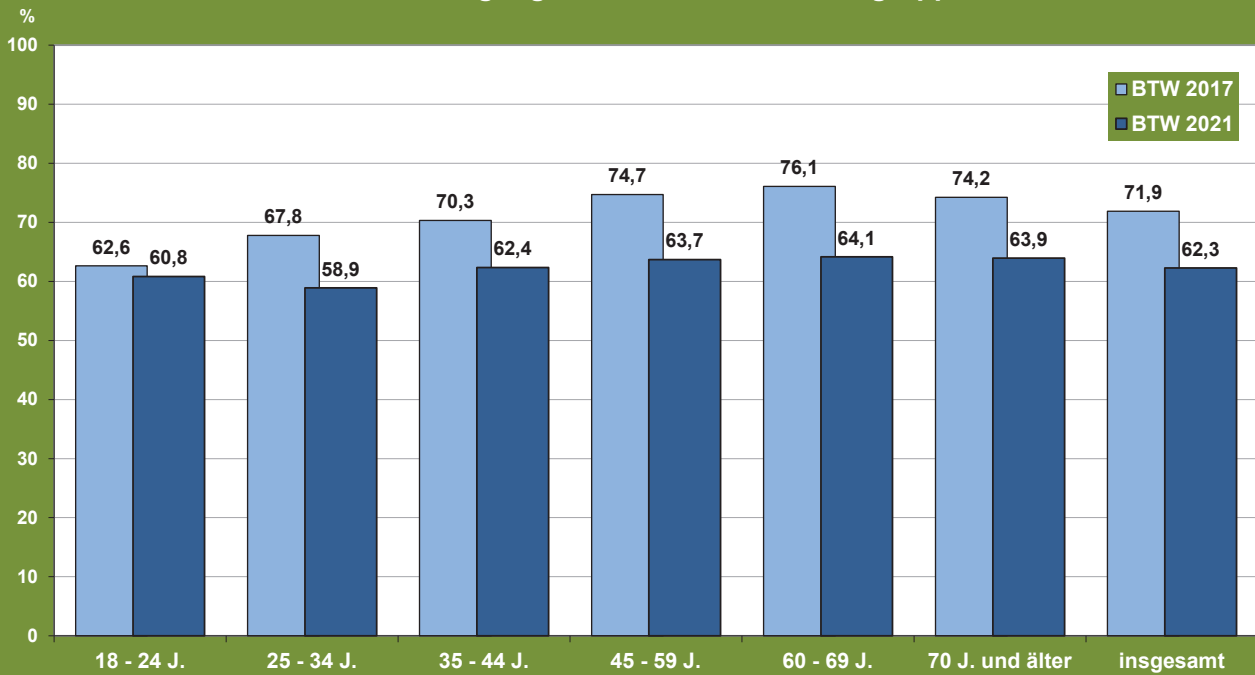

Stadt Braunschweig / Referat Stadtentwicklung und Statistik/ WB_2017-2021_Männer
Quelle: Repräsentative Wahlstatistik, Sonderauswertung (Zweitstimmen) in 14 von 223 WBZ (2017) und 10 von 256 WBZ (2021)

Repräsentative Wahlstatistik für Braunschweig Bundestagswahl 2021 Wahlbeteiligung der Männer im Vergleich zu 2017 Zunahme und Abnahme nach Altersgruppen

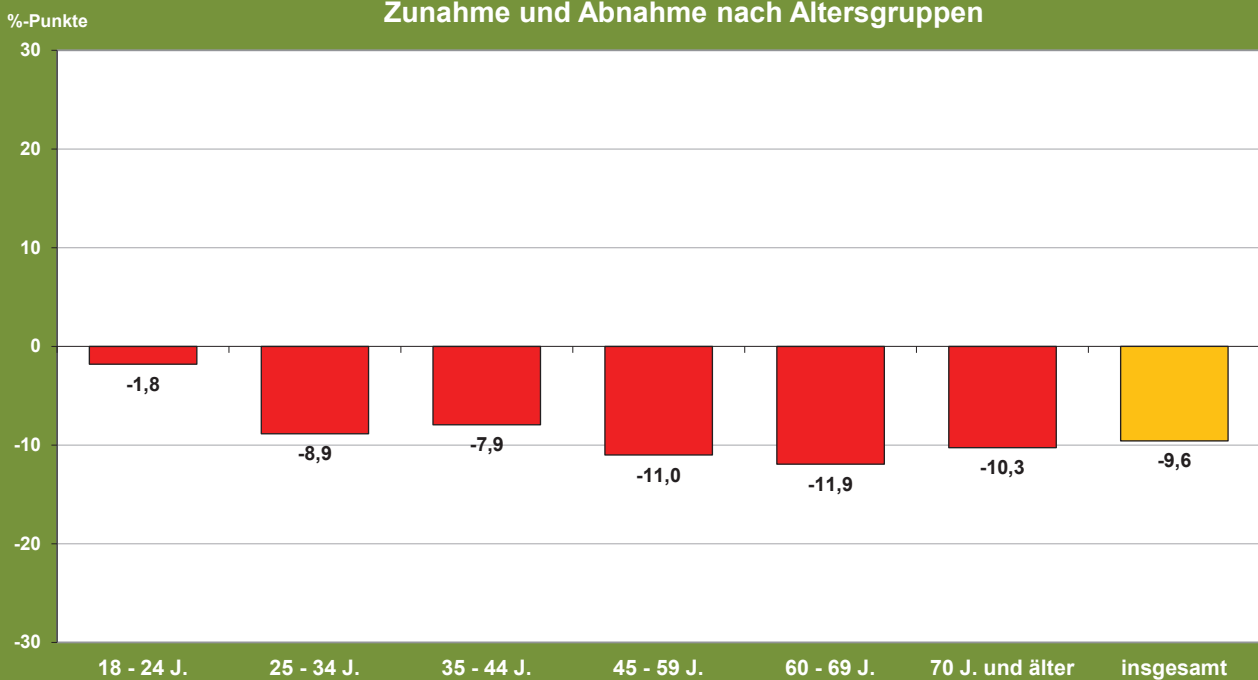

Stadt Braunschweig / Referat Stadtentwicklung und Statistik/ WB_GewVerlust (Männer)_2021
Quelle: Repräsentative Wahlstatistik, Sonderauswertung (Zweitstimmen) in 14 von 223 WBZ (2017) und 10 von 256 WBZ (2021)

Repräsentative Wahlstatistik für Braunschweig Bundestagswahlen 2017 und 2021 Wahlbeteiligung der Frauen nach Altersgruppen



Stadt Braunschweig / Referat Stadtentwicklung und Statistik/ WB_2017-2021_Frauen
Quelle: Repräsentative Wahlstatistik, Sonderauswertung (Zweitstimmen) in 14 von 223 WBZ (2017) und 10 von 256 WBZ (2021)

Repräsentative Wahlstatistik für Braunschweig Bundestagswahl 2021 Wahlbeteiligung der Frauen im Vergleich zu 2017 Zunahme und Abnahme nach Altersgruppen

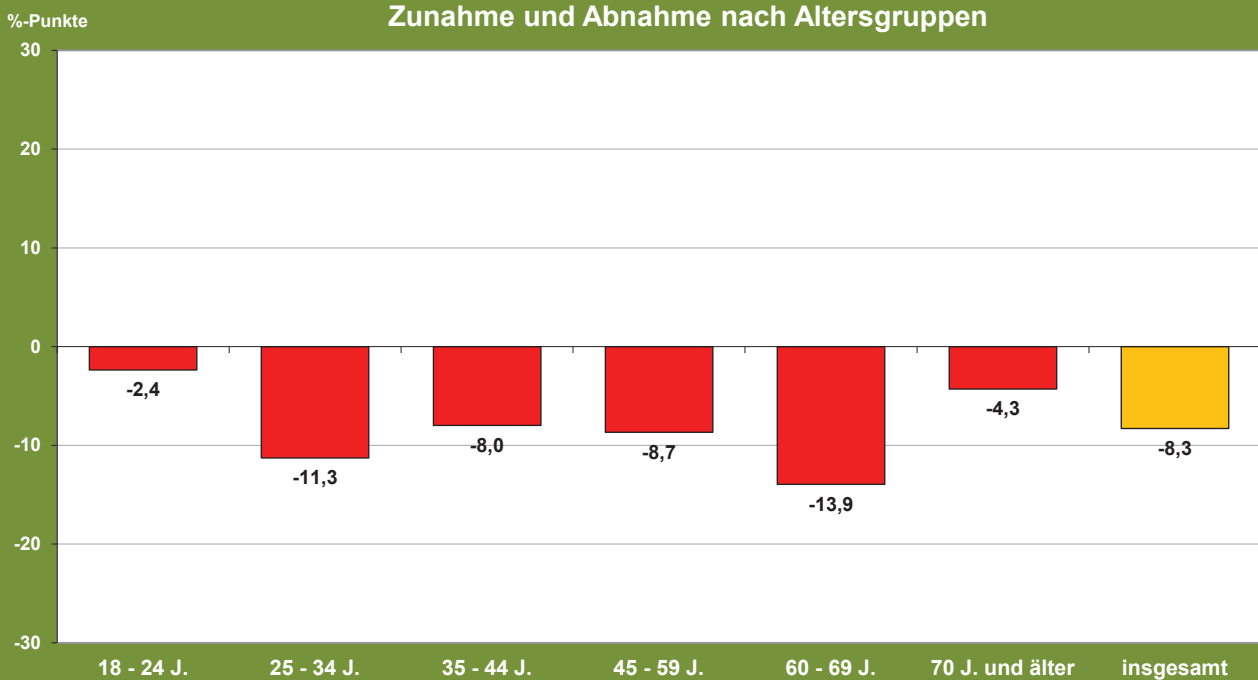

Stadt Braunschweig / Referat Stadtentwicklung und Statistik/ WB_GewVerlust (Frauen)_2021
Quelle: Repräsentative Wahlstatistik, Sonderauswertung (Zweitstimmen) in 14 von 223 WBZ (2017) und 10 von 256 WBZ (2021)

Repräsentative Wahlstatistik für Braunschweig Bundestagswahl 2017 Wahlbeteiligung nach Geschlecht und Altersgruppen

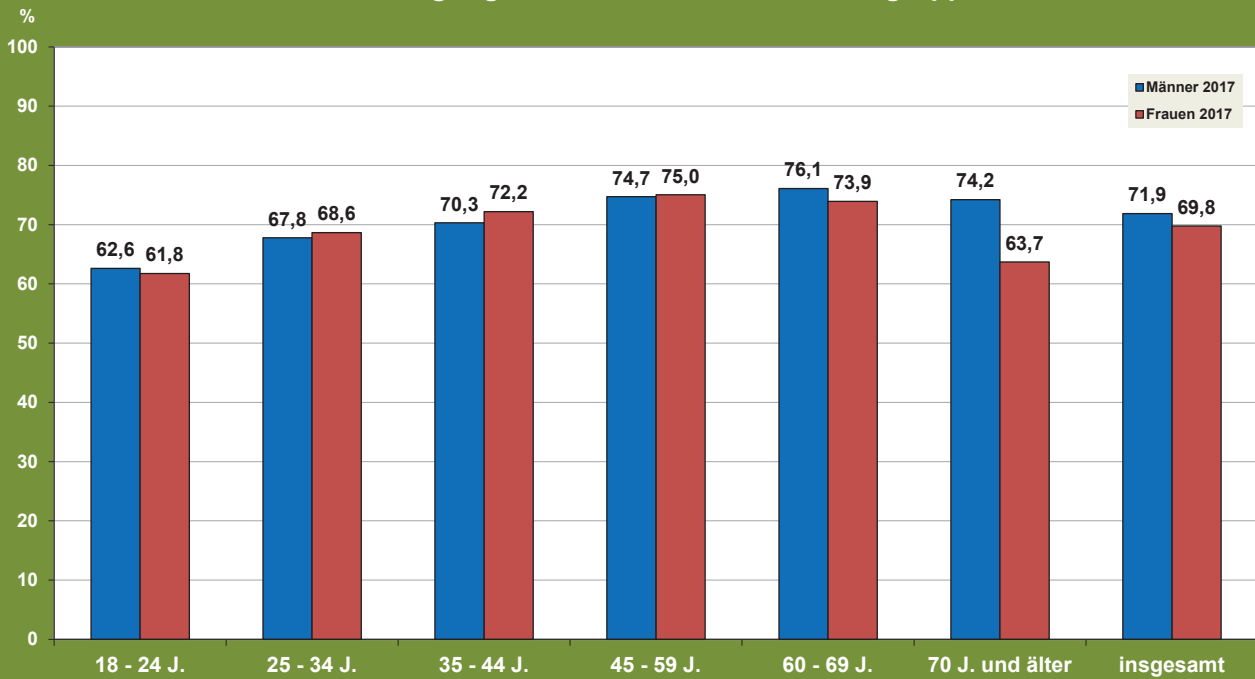

Stadt Braunschweig / Referat Stadtentwicklung und Statistik/ WB_(Mann+Frau)_2017
Quelle: Repräsentative Wahlstatistik, Sonderauswertung (Zweitstimmen) in 14 von 223 WBZ (2017) und 10 von 256 WBZ (2021)

Repräsentative Wahlstatistik für Braunschweig Bundestagswahl 2021 Wahlbeteiligung nach Geschlecht und Altersgruppen



Stadt Braunschweig / Referat Stadtentwicklung und Statistik/ WB_(Mann+Frau)_2021
Quelle: Repräsentative Wahlstatistik, Sonderauswertung (Zweitstimmen) in 14 von 223 WBZ (2017) und 10 von 256 WBZ (2021)

Repräsentative Wahlstatistik für Braunschweig
 Bundestagswahl 2021
 Wahlbeteiligung der Männer und Frauen im Vergleich zu 2017
 Zunahme und Abnahme nach Geschlecht und Altersgruppen

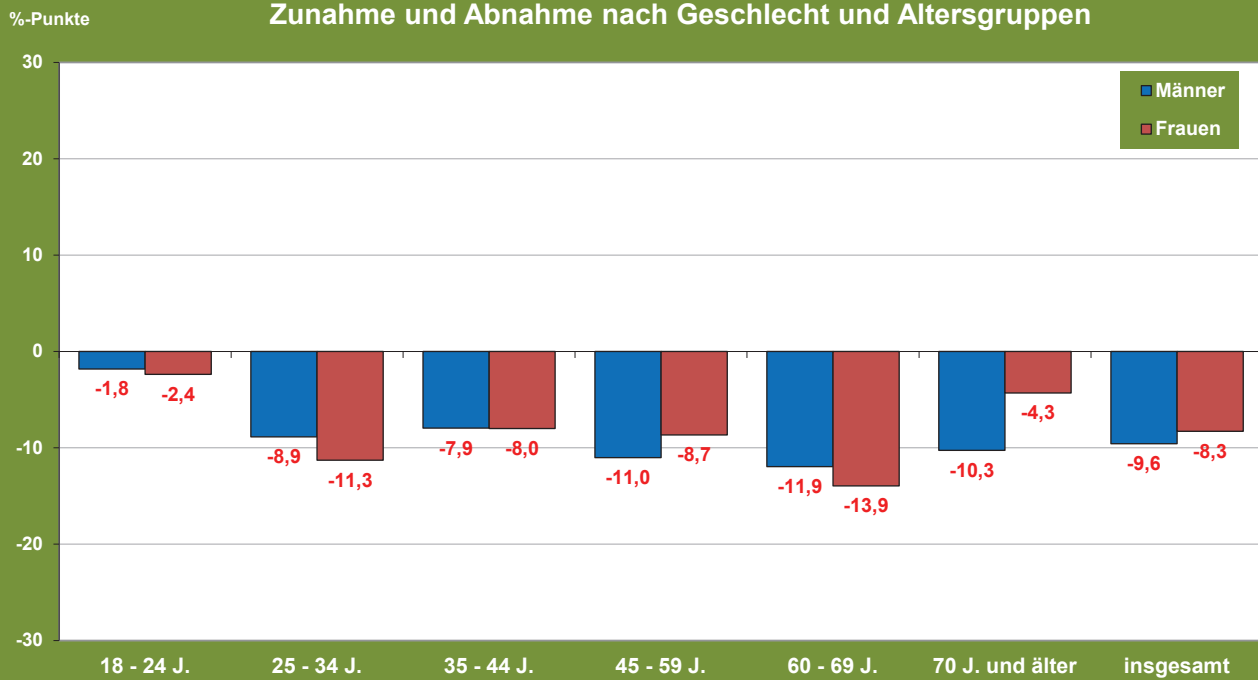

Stadt Braunschweig / Referat Stadtentwicklung und Statistik/ WB_GewinnVerl (Mann+Frau)_2021
 Quelle: Repräsentative Wahlstatistik, Sonderauswertung (Zweitstimmen) in 14 von 223 WBZ (2017) und 10 von 256 WBZ (2021)

Repräsentative Wahlstatistik für Braunschweig
Wahlverhalten bei den Bundestagswahlen 2017 und 2021
- Zweitstimmen -

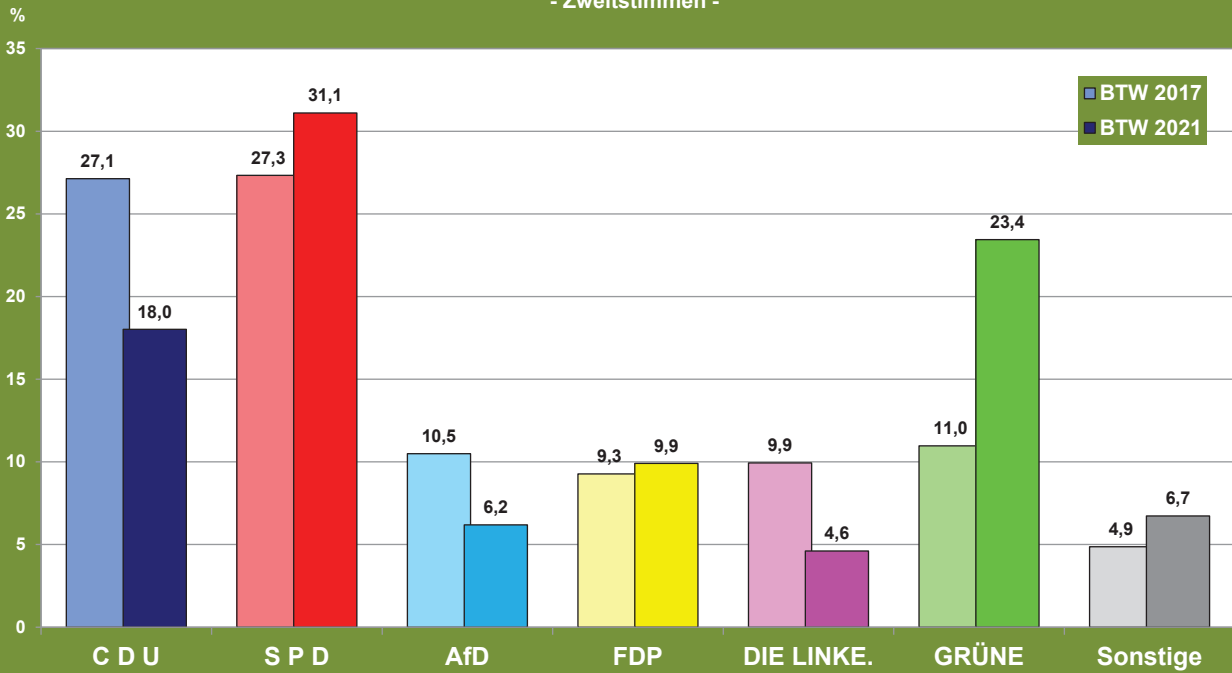

Stadt Braunschweig / Referat Stadtentwicklung und Statistik/ Parteien_2017-2021_Zweit
Quelle: Repräsentative Wahlstatistik, Sonderauswertung (Zweitstimmen) in 14 von 223 WBZ (2017) und 10 von 256 WBZ (2021)

Repräsentative Wahlstatistik für Braunschweig
Bundestagswahl 2021 im Vergleich zu 2017
Gewinne und Verluste der Parteien
- Zweitstimmen -

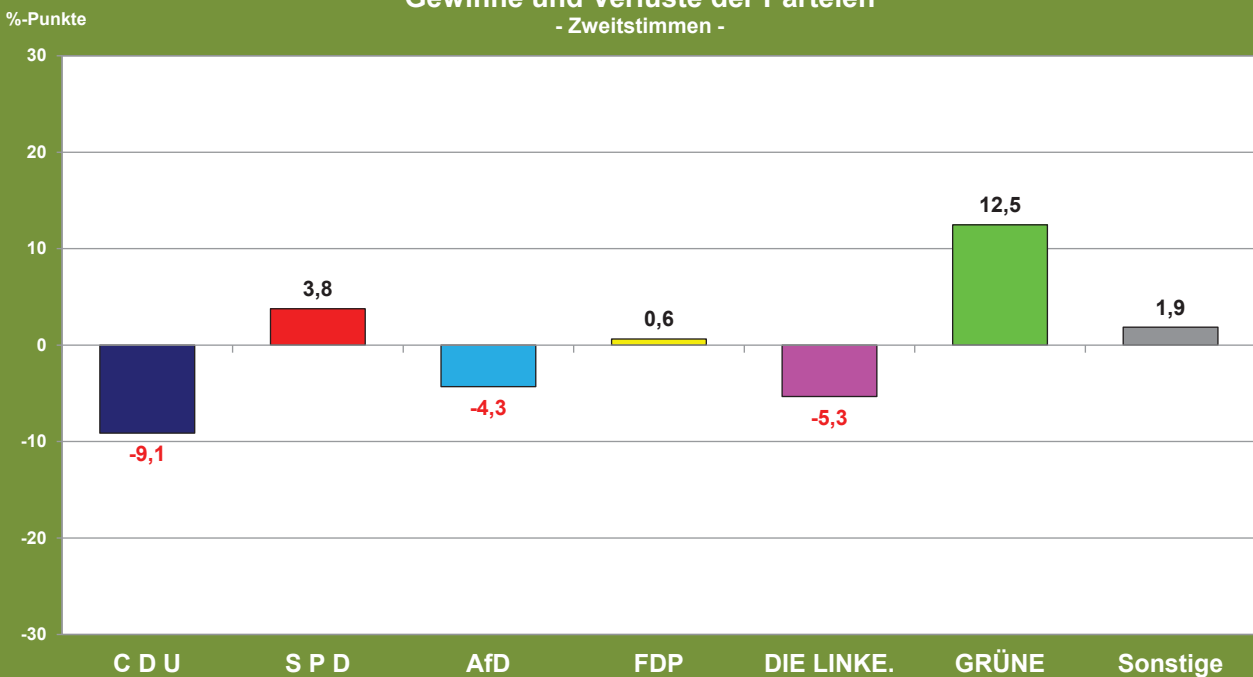

Stadt Braunschweig / Referat Stadtentwicklung und Statistik/ Partei_GewinnVerlust_Zweit_2021
Quelle: Repräsentative Wahlstatistik, Sonderauswertung (Zweitstimmen) in 14 von 223 WBZ (2017) und 10 von 256 WBZ (2021)

Repräsentative Wahlstatistik für Braunschweig Bundestagswahl 2021 Stimmenanteile nach Altersgruppen - Zweitstimmen -

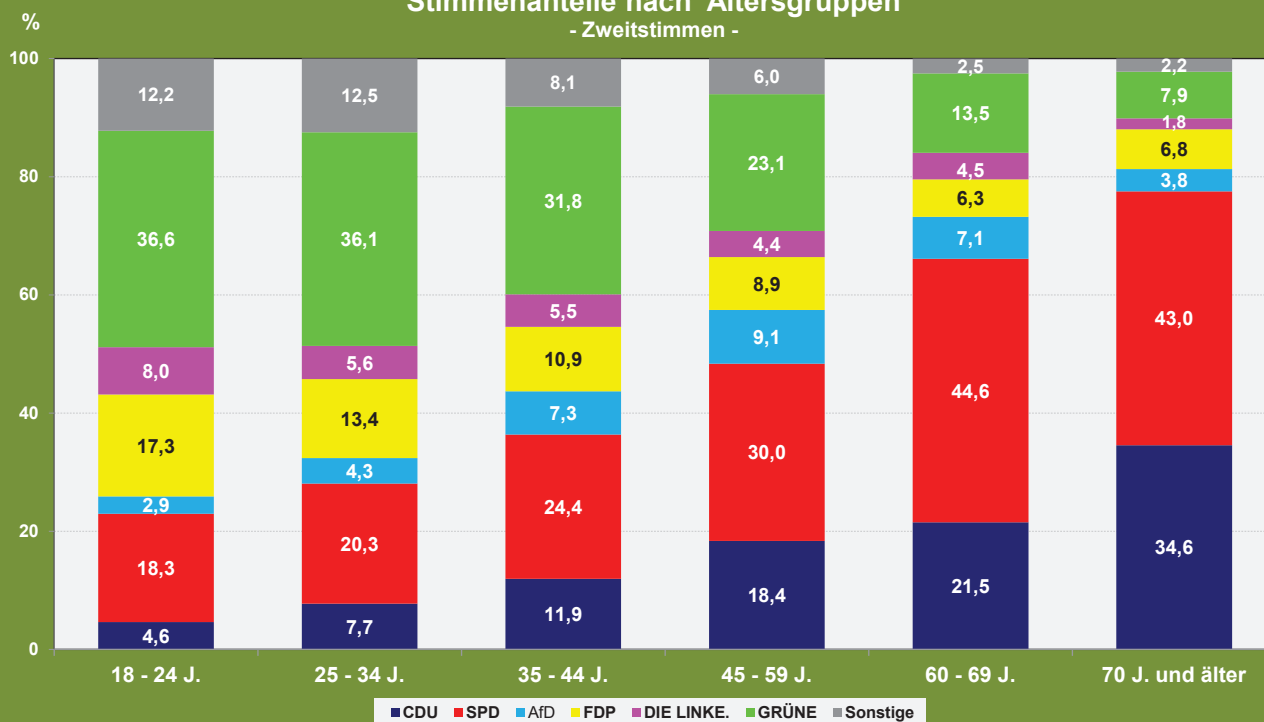

Stadt Braunschweig / Referat Stadtentwicklung und Statistik/ Dia_Parteien_2021_Zweit
Quelle: Repräsentative Wahlstatistik, Sonderauswertung (Zweitstimmen) in 14 von 223 WBZ (2017) und 10 von 256 WBZ (2021)

Repräsentative Wahlstatistik für Braunschweig Bundestagswahl 2021 Stimmenanteile nach Altersgruppen und Geschlecht - Zweitstimmen -

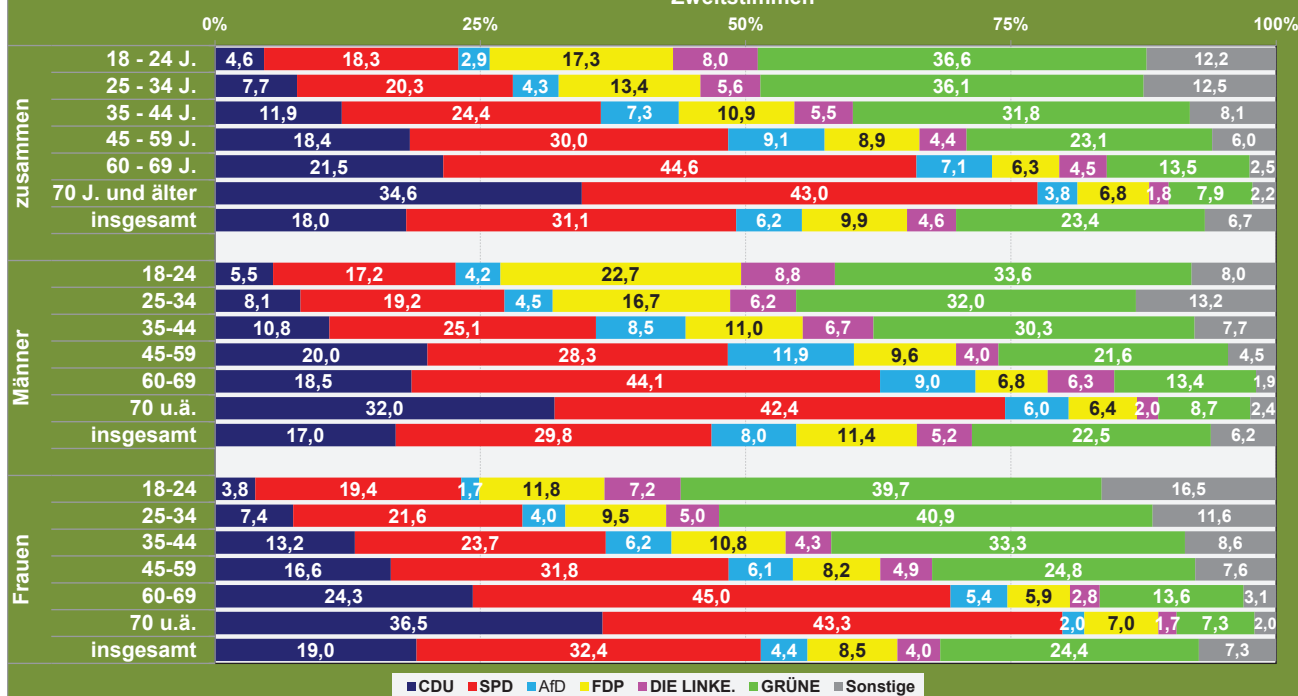

Stadt Braunschweig / Referat Stadtentwicklung und Statistik/ Dia_Partei_Altersgr_Geschl_2021
Quelle: Repräsentative Wahlstatistik, Sonderauswertung (Zweitstimmen) in 14 von 223 WBZ (2017) und 10 von 256 WBZ (2021)

Repräsentative Wahlstatistik für Braunschweig Bundestagswahl 2021 Stimmenanteile nach Geschlecht und Altersgruppen

Zweitstimmen in Prozent

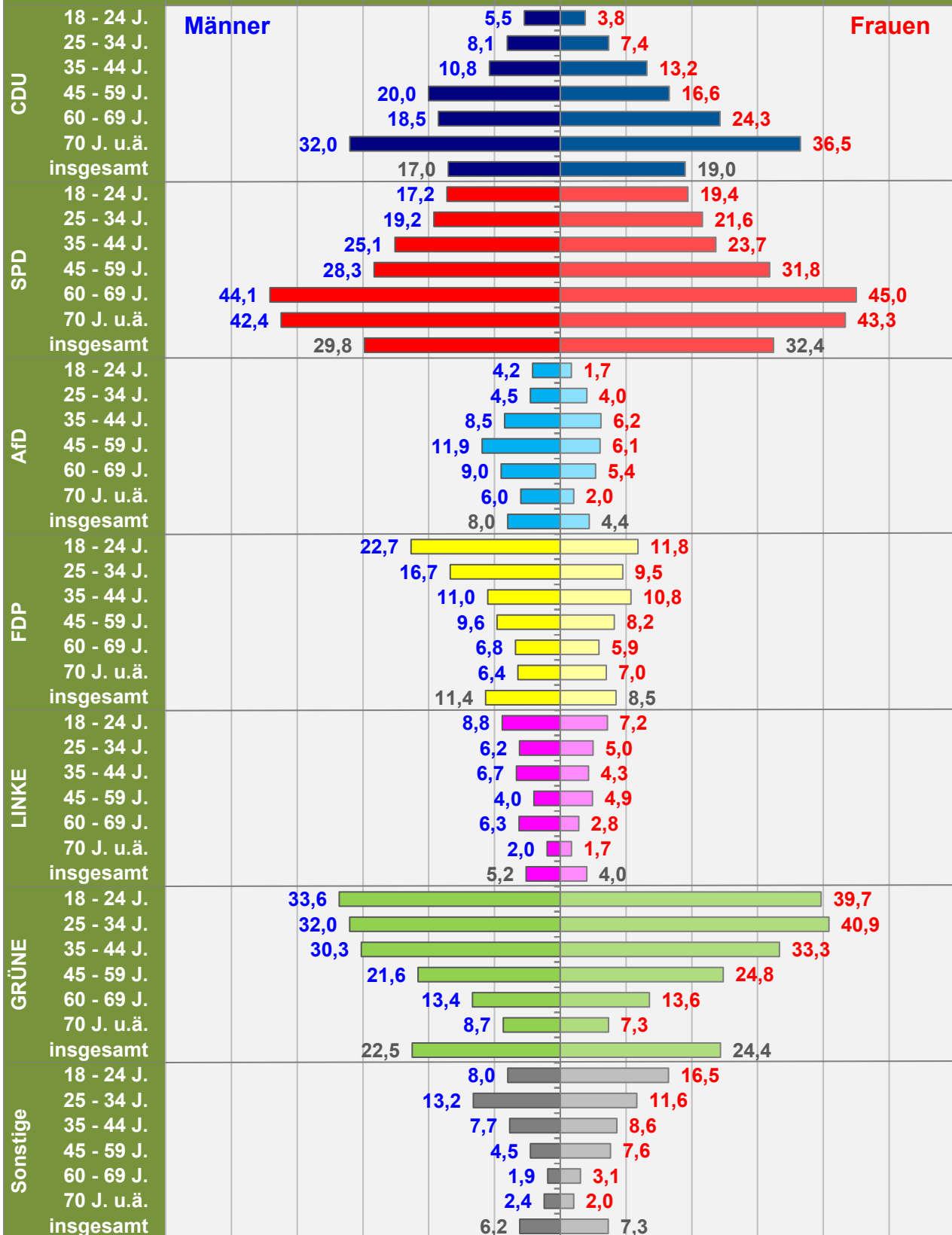

Repräsentative Wahlstatistik für Braunschweig Bundestagswahl 2021 im Vergleich zu 2017 Gewinne und Verluste nach Altersgruppen - Zusammen -

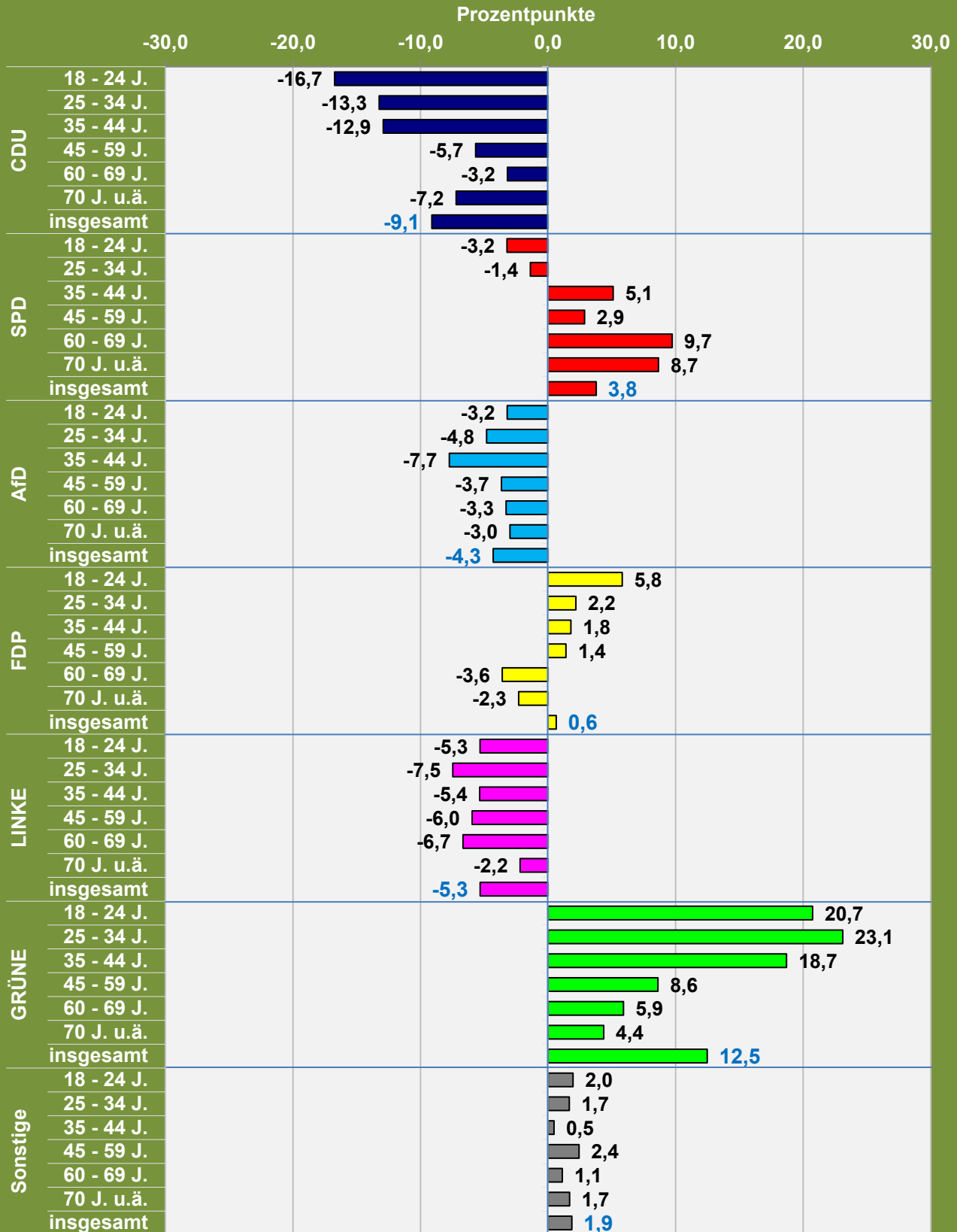

Repräsentative Wahlstatistik für Braunschweig Bundestagswahl 2021 im Vergleich zu 2017 Gewinne und Verluste nach Altersgruppen - Männer -

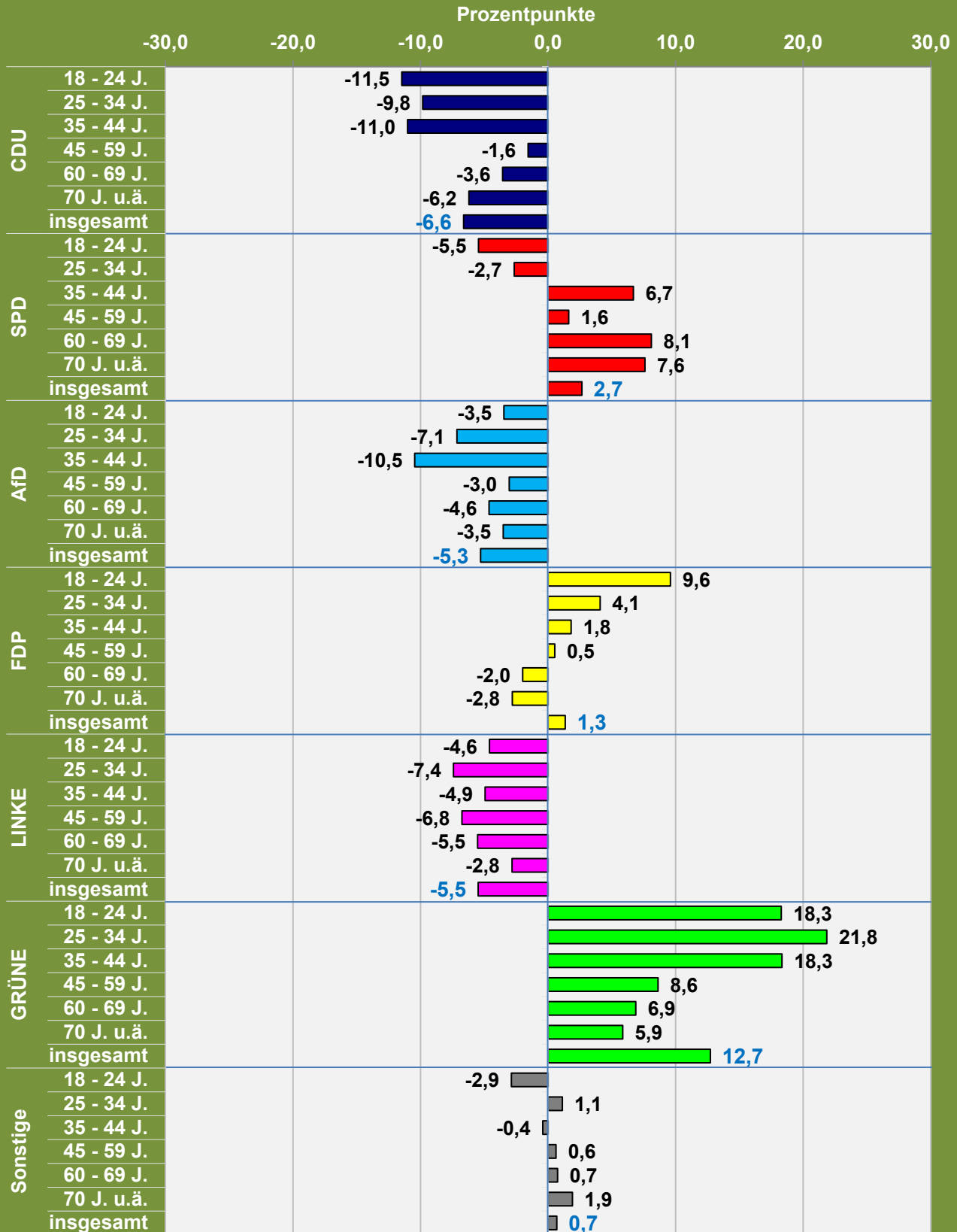

Repräsentative Wahlstatistik für Braunschweig Bundestagswahl 2021 im Vergleich zu 2017 Gewinne und Verluste nach Altersgruppen - Frauen -

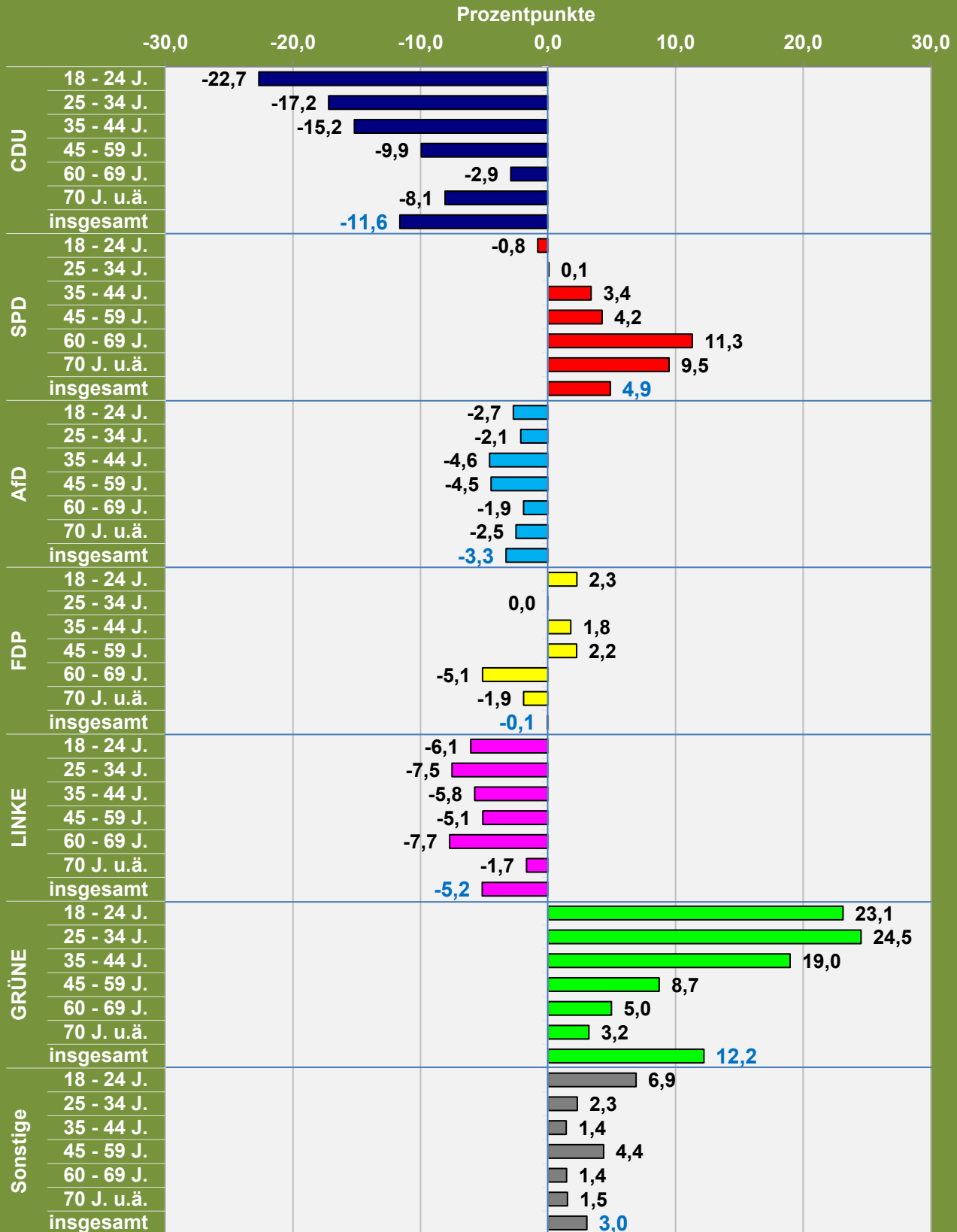

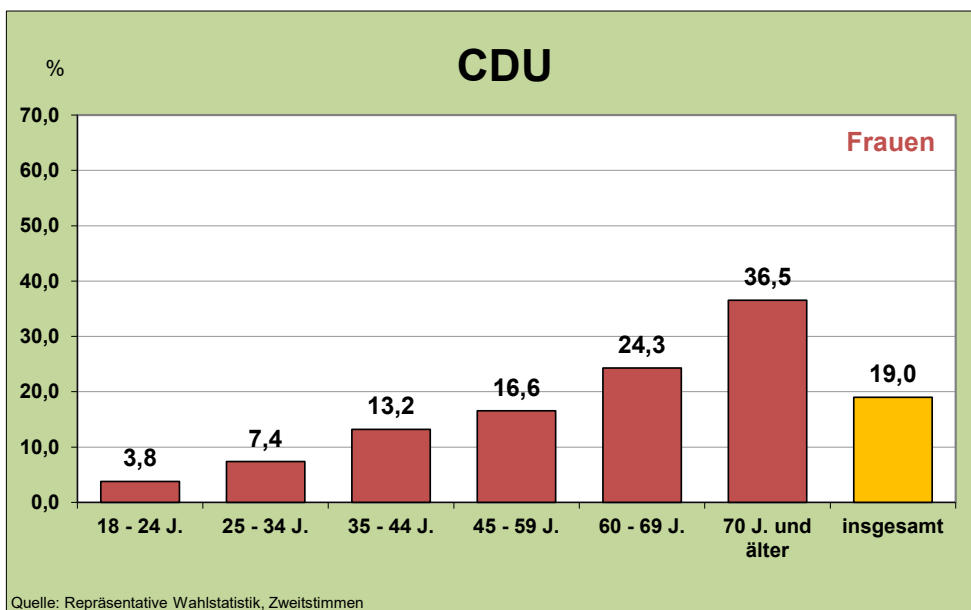
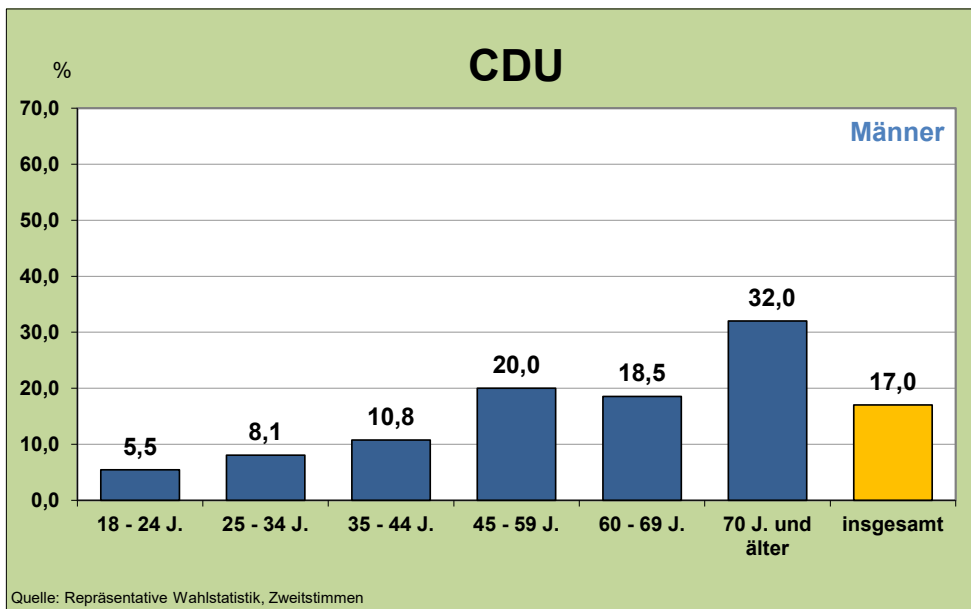
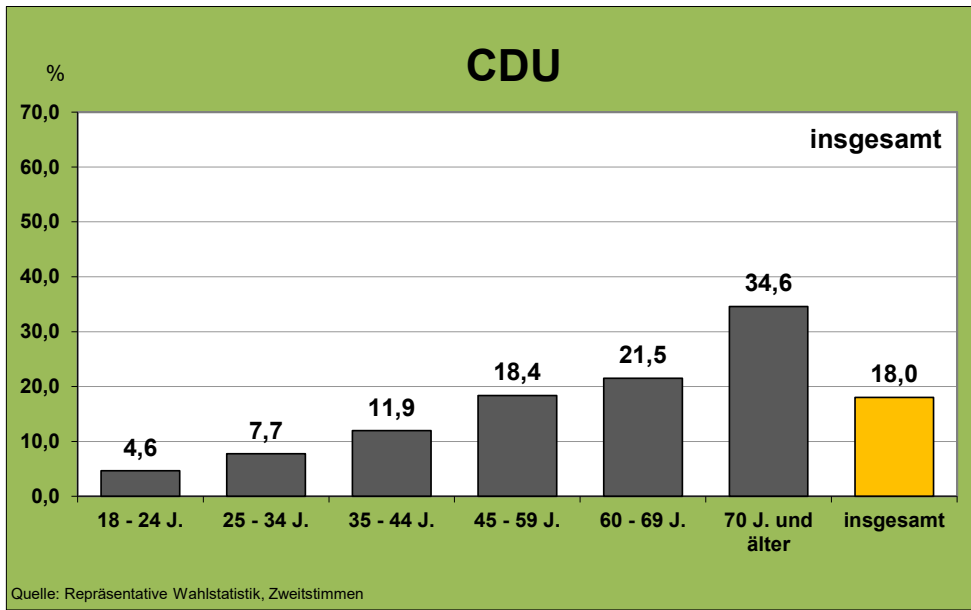

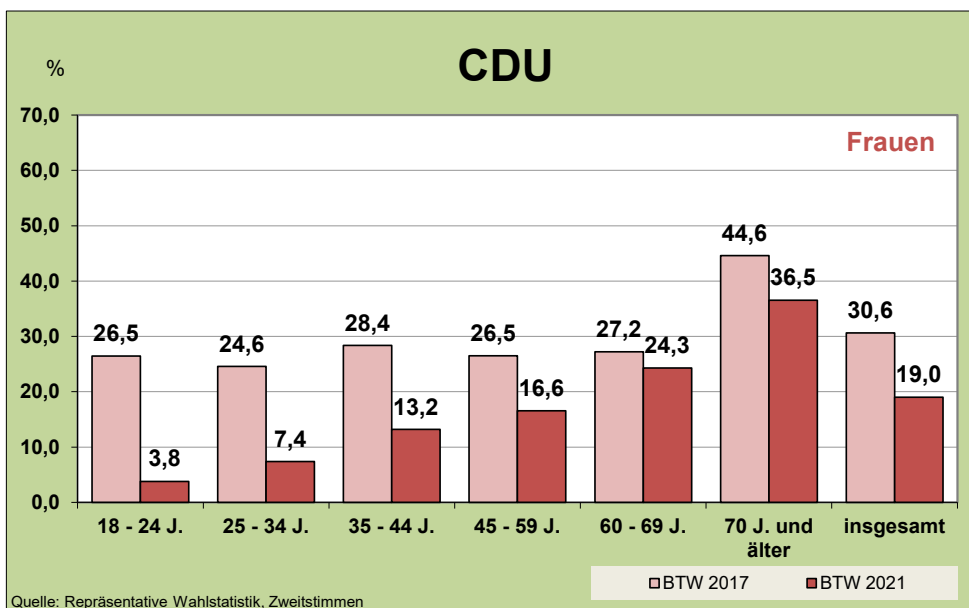
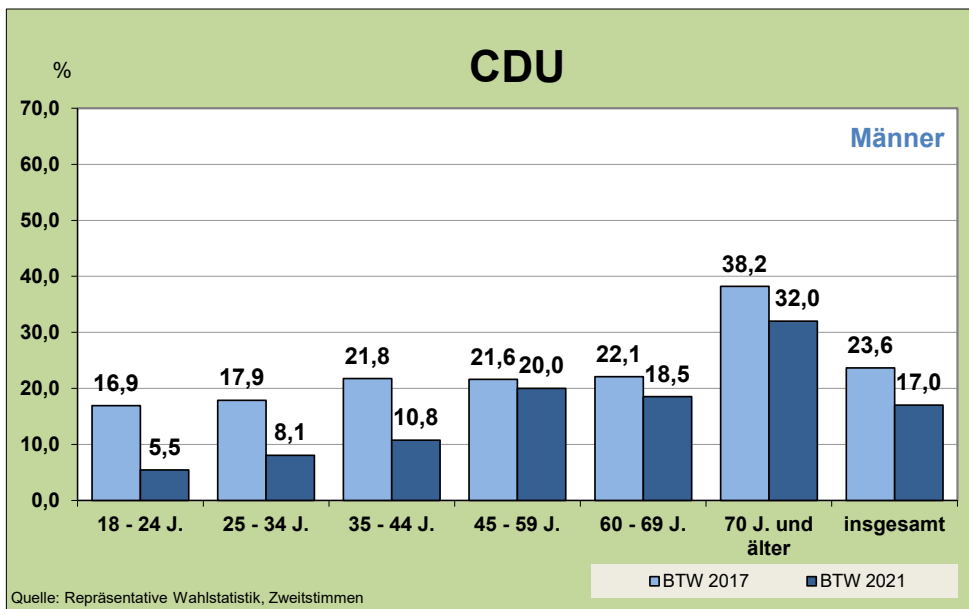
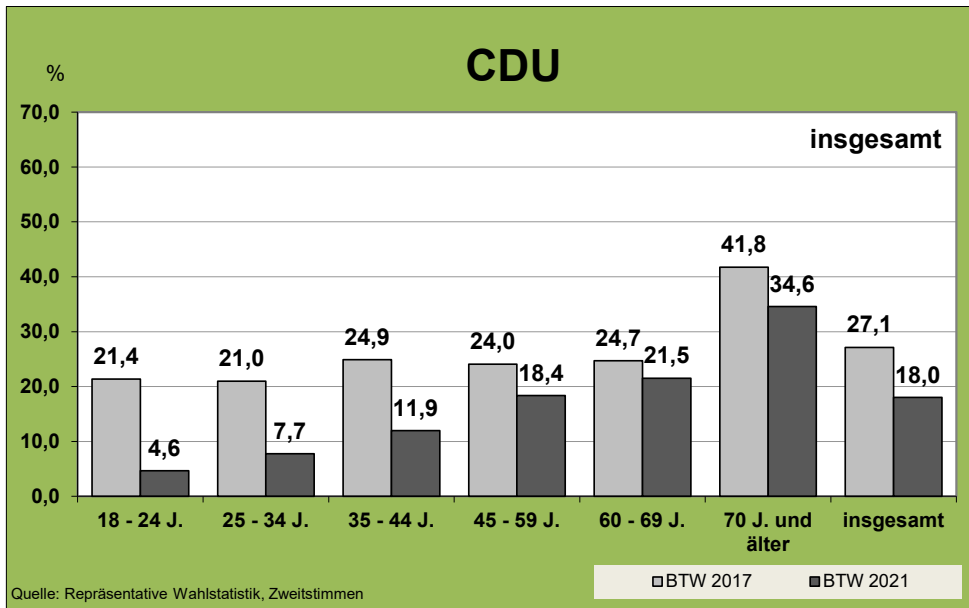

Repräsentative Wahlstatistik für Braunschweig
CDU-Stimmenanteile bei der Bundestagswahl 2021 im Vergleich zu 2017
Gewinne und Verluste nach Altersgruppen
 - Zweitstimmen -

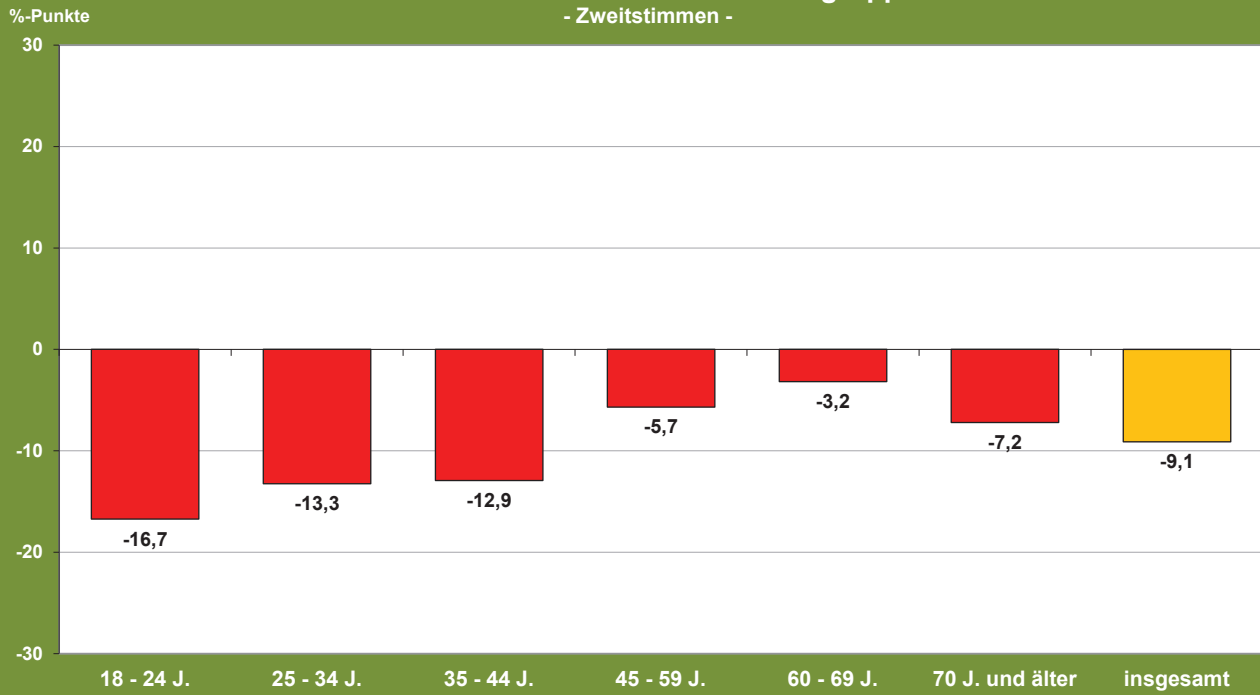

Abweichungen durch Runden möglich

Stadt Braunschweig / Referat Stadtentwicklung und Statistik/ CDU_Gewinn_Verlust_Zweit_2021
 Quelle: Repräsentative Wahlstatistik, Sonderauswertung (Zweitstimmen) in 14 von 223 WBZ (2017) und 10 von 256 WBZ (2021)

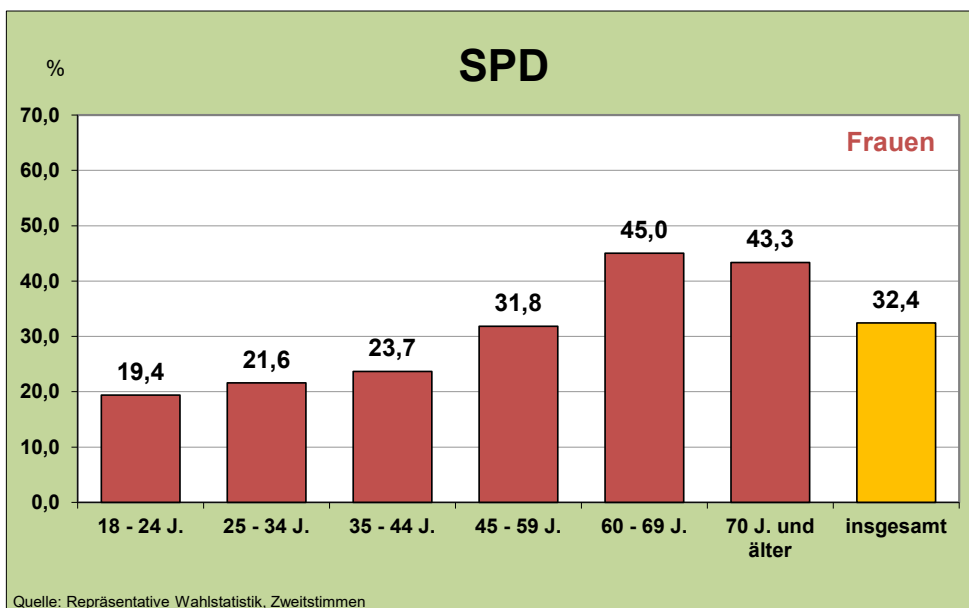
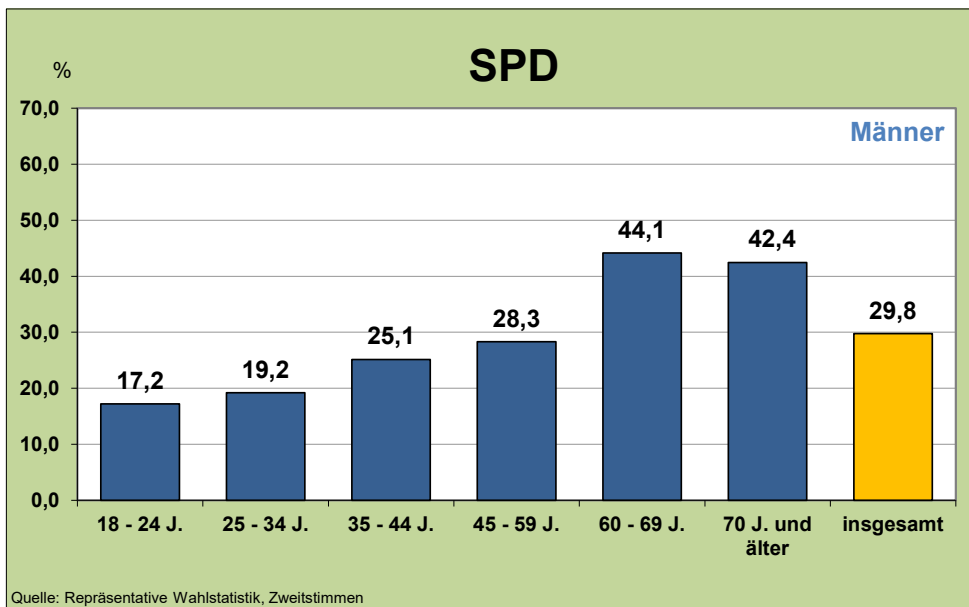
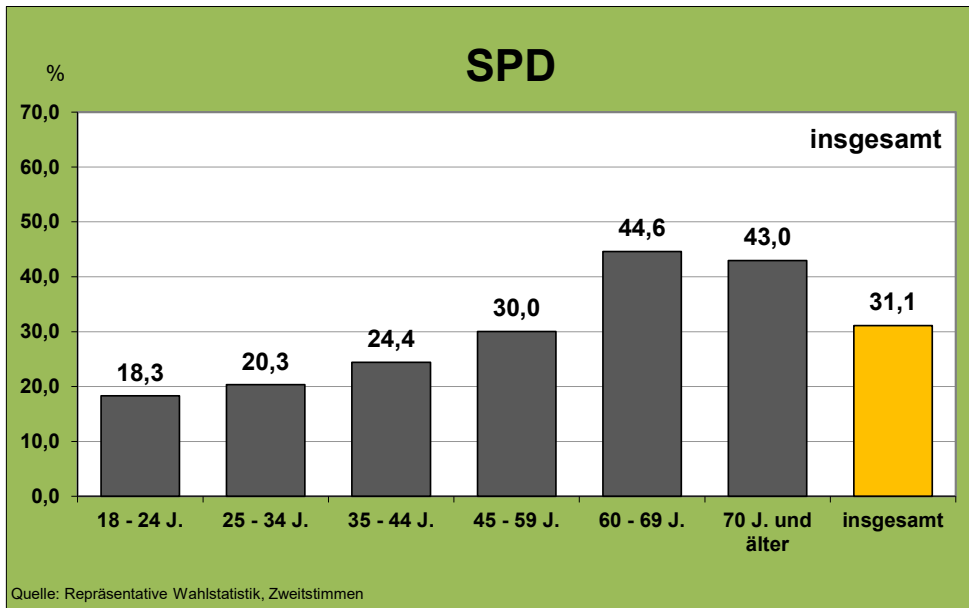

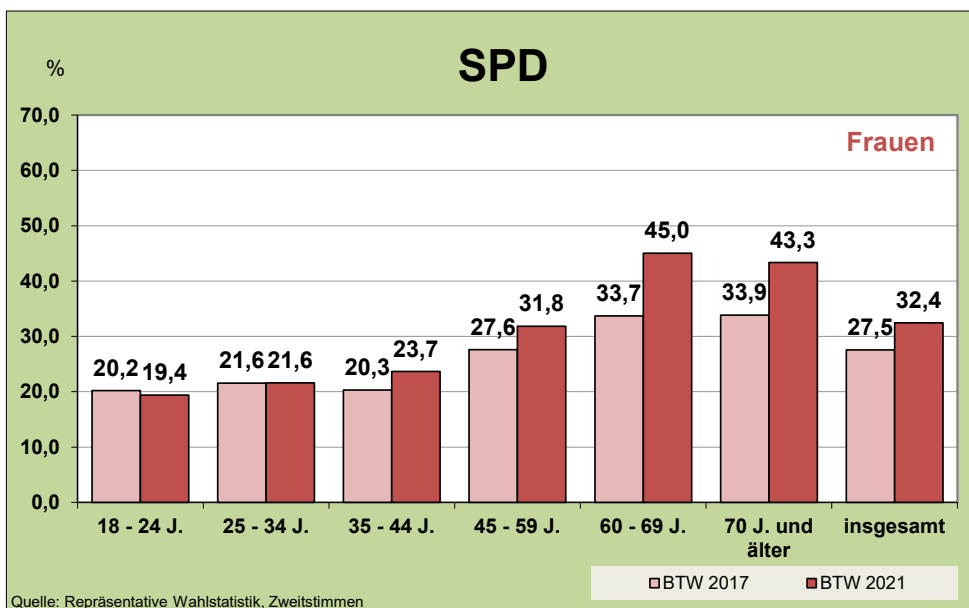
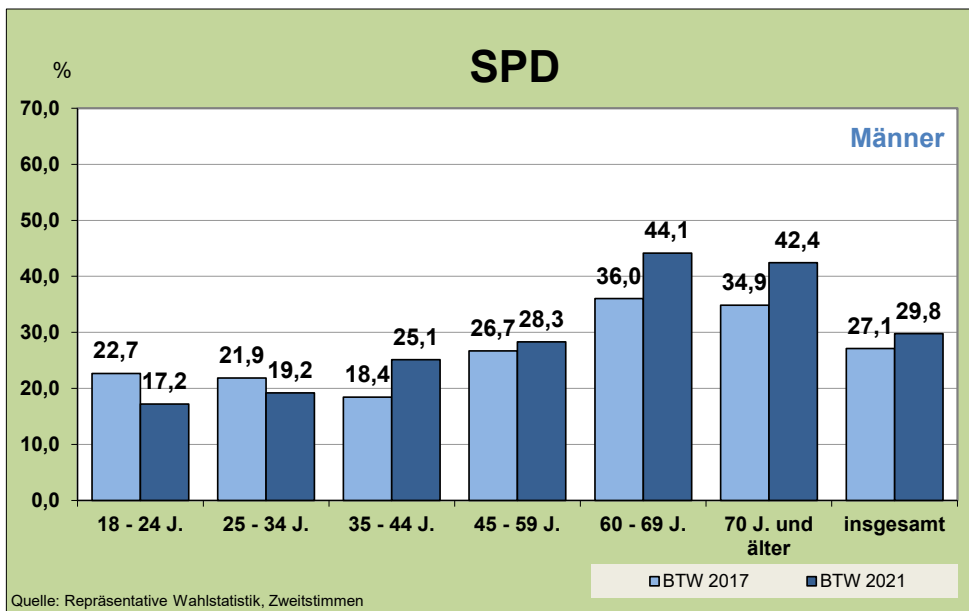
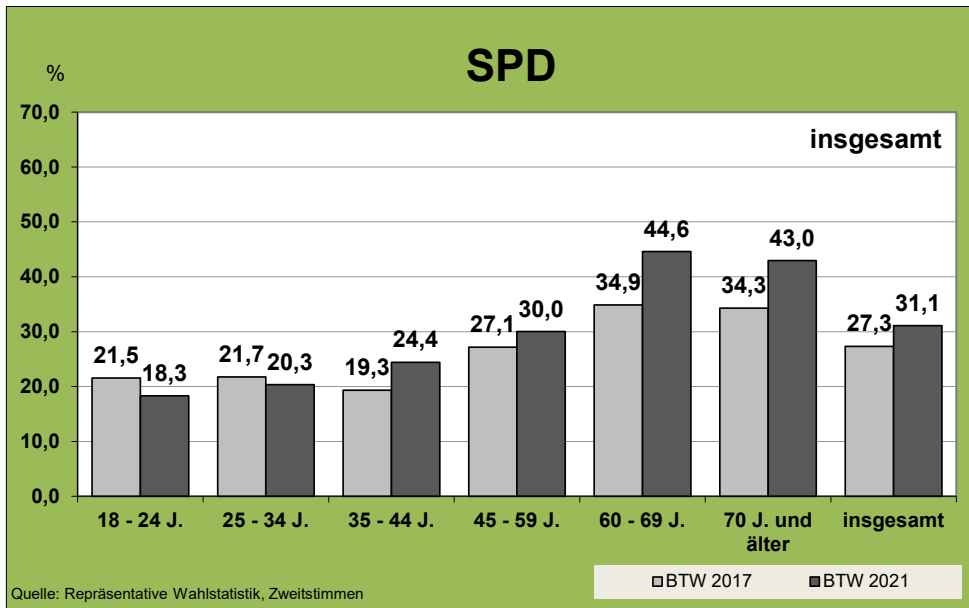

Repräsentative Wahlstatistik für Braunschweig
SPD-Stimmenanteile bei der Bundestagswahl 2021 im Vergleich zu 2017
Gewinne und Verluste nach Altersgruppen
 - Zweitstimmen -

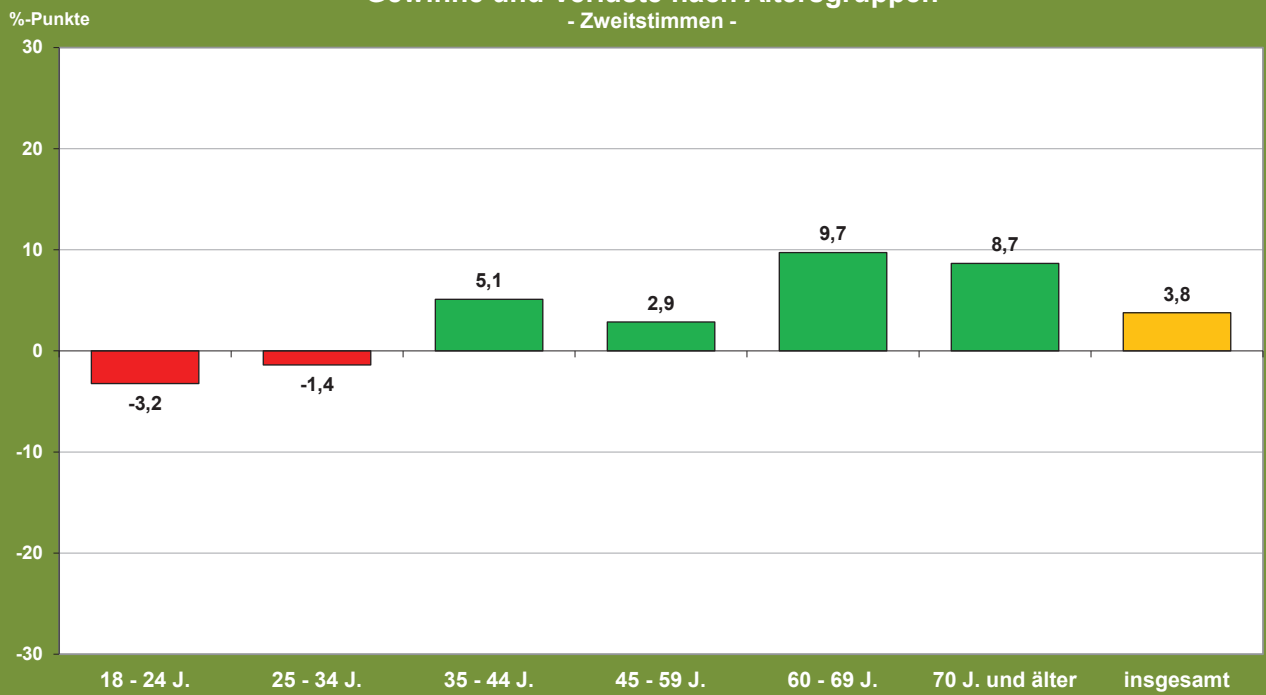

Stadt Braunschweig / Referat Stadtentwicklung und Statistik/ SPD_Gewinn_Verlust_Zweit_2021
 Quelle: Repräsentative Wahlstatistik, Sonderauswertung (Zweitstimmen) in 14 von 223 WBZ (2017) und 10 von 256 WBZ (2021)

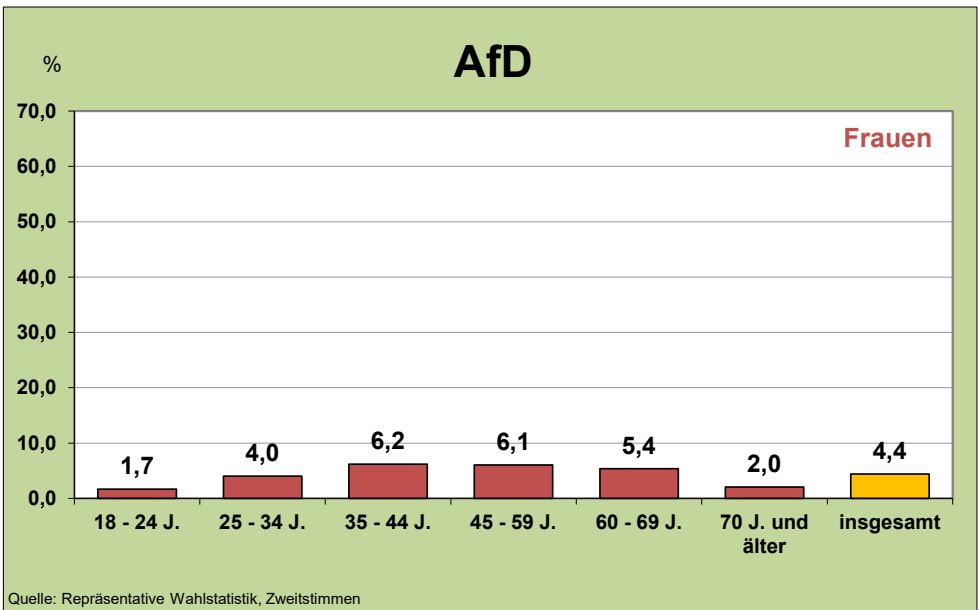
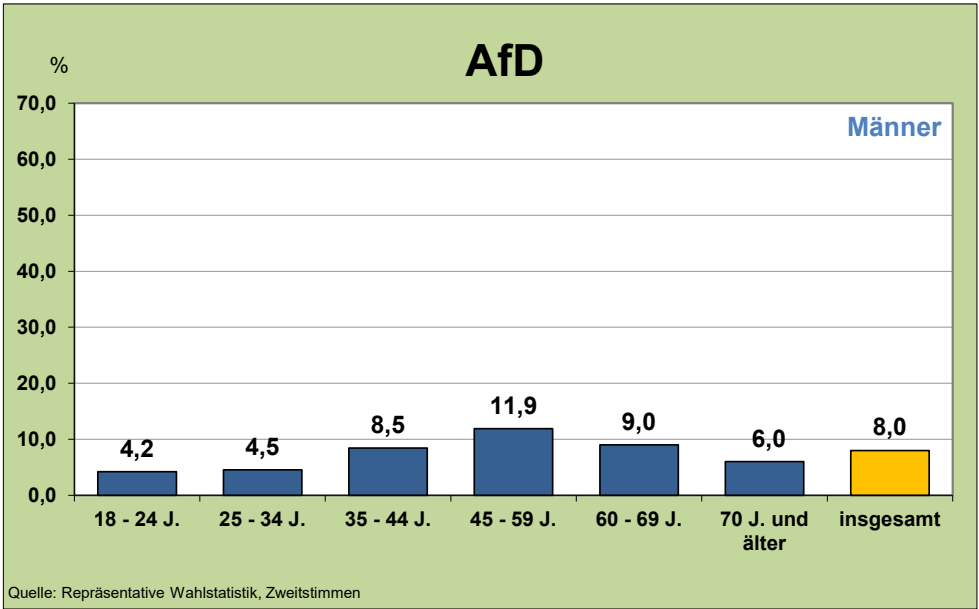
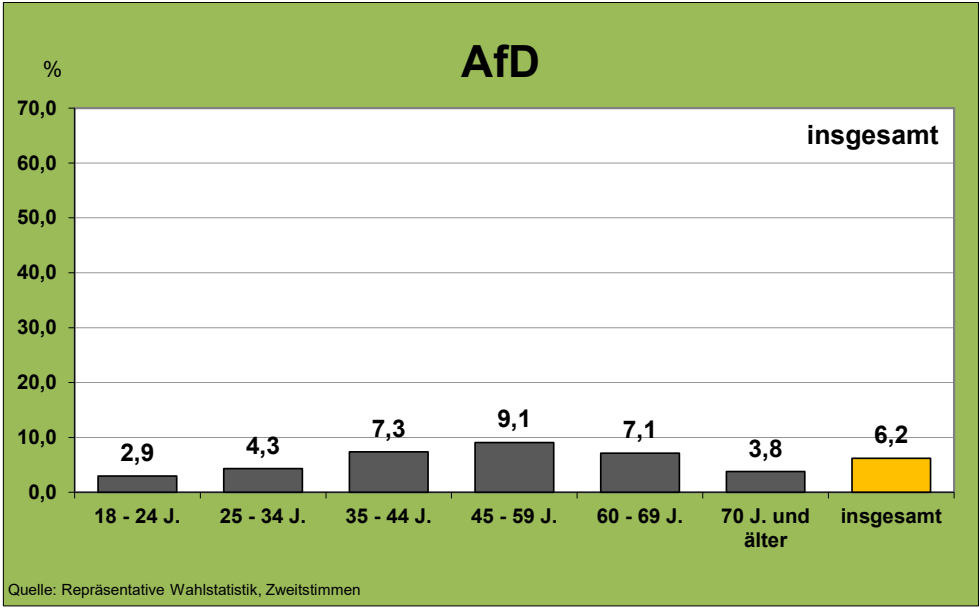

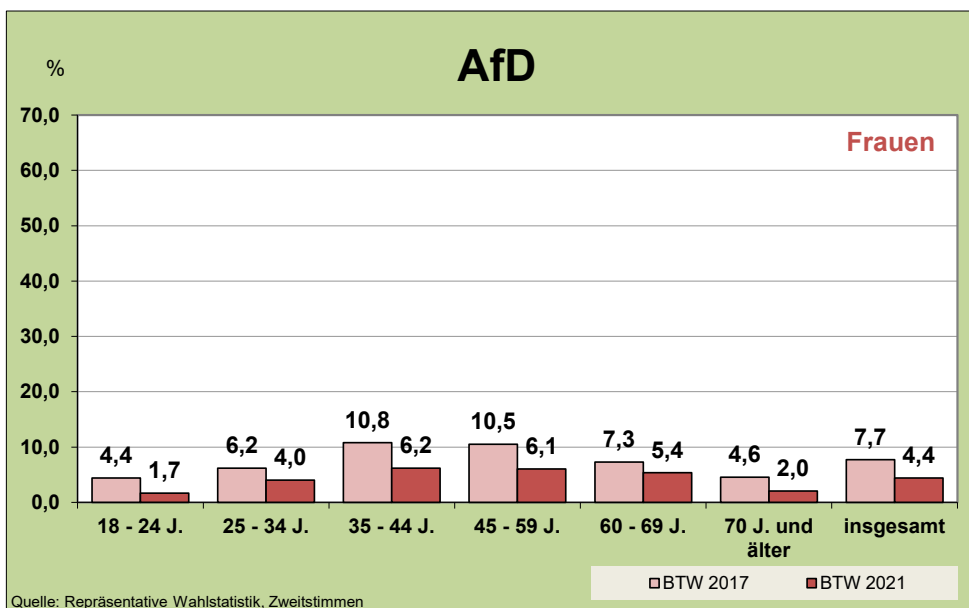
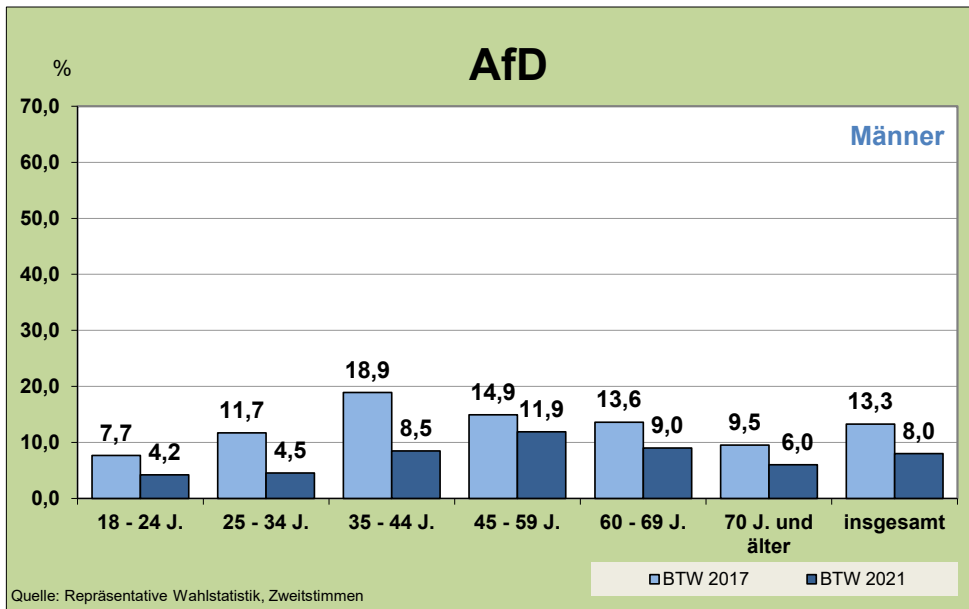
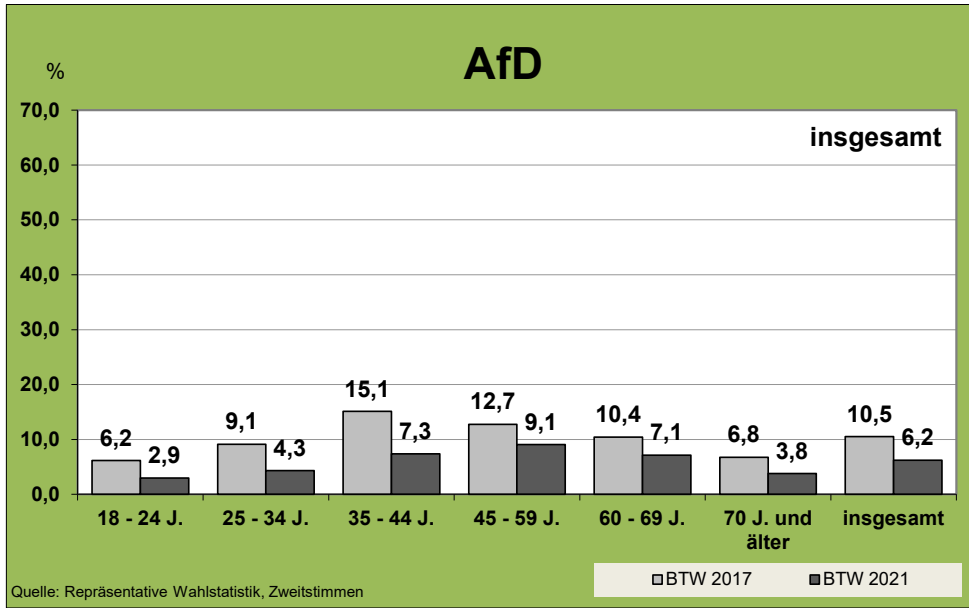

Repräsentative Wahlstatistik für Braunschweig
AfD-Stimmenanteile bei der Bundestagswahl 2021 im Vergleich zu 2017
Gewinne und Verluste nach Altersgruppen
 - Zweitstimmen -

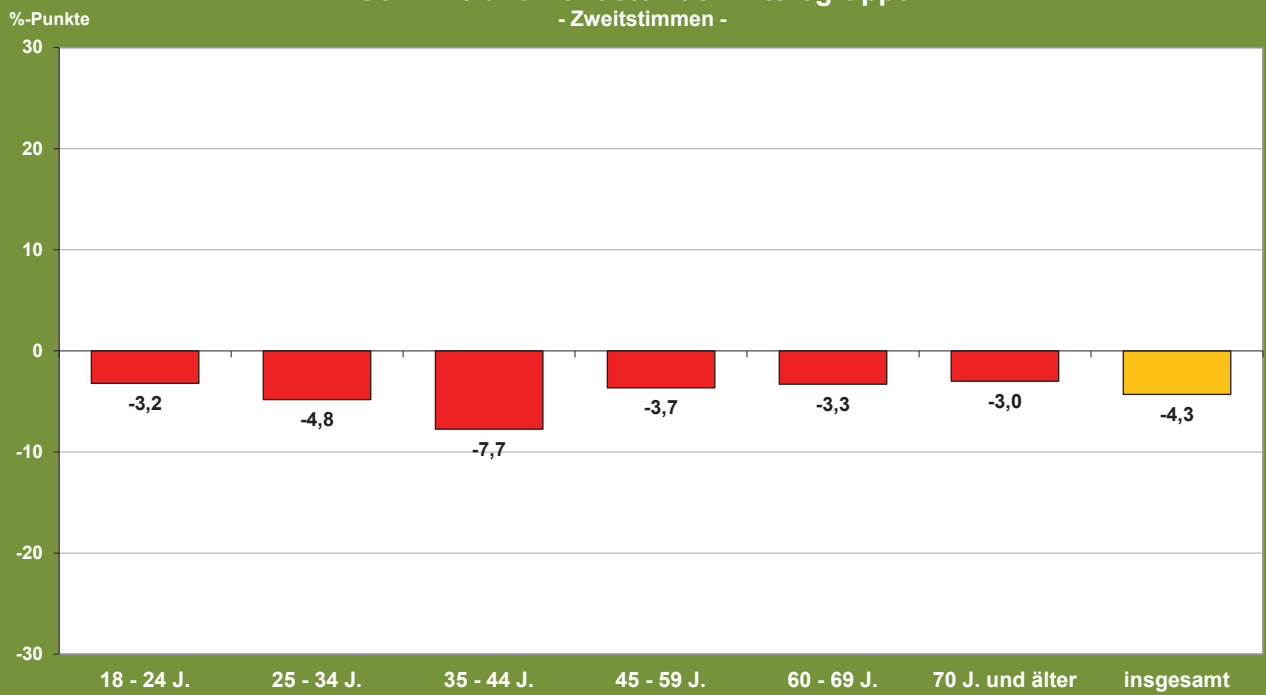

Abweichungen durch Runden möglich

Stadt Braunschweig / Referat Stadtentwicklung und Statistik/ AfD_Gewinn_Verlust_Zweit_2021
 Quelle: Repräsentative Wahlstatistik, Sonderauswertung (Zweitstimmen) in 14 von 223 WBZ (2017) und 10 von 256 WBZ (2021)

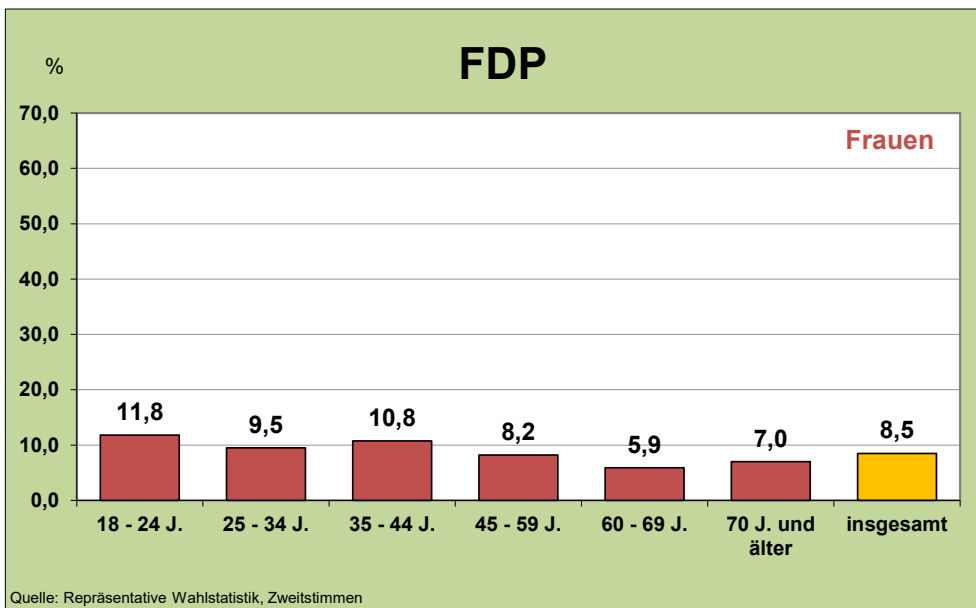
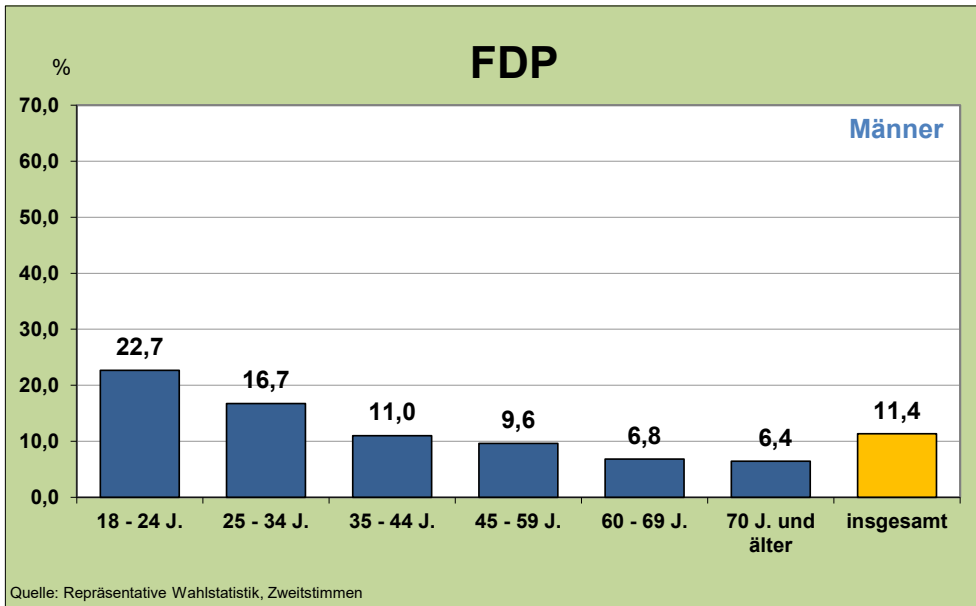
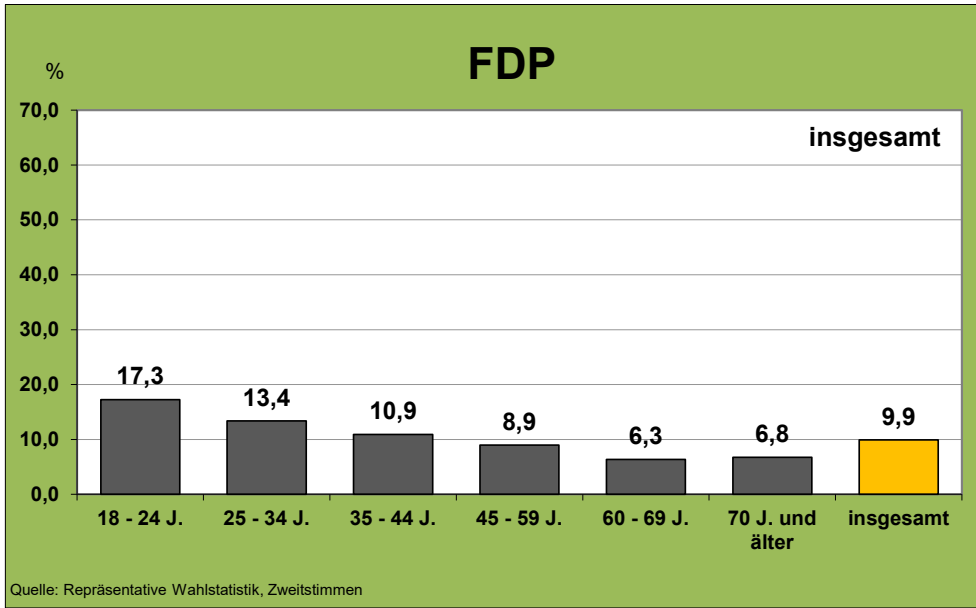

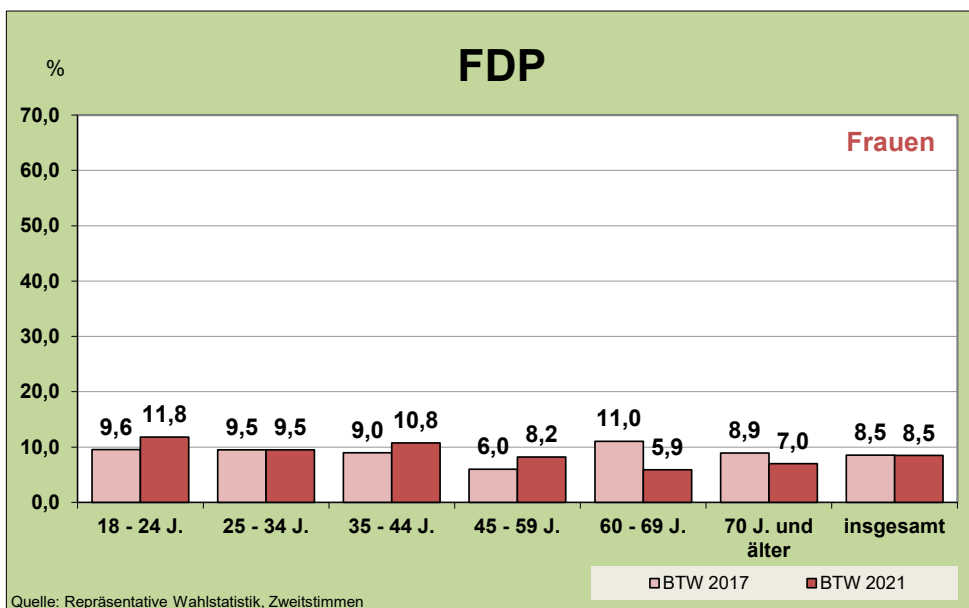
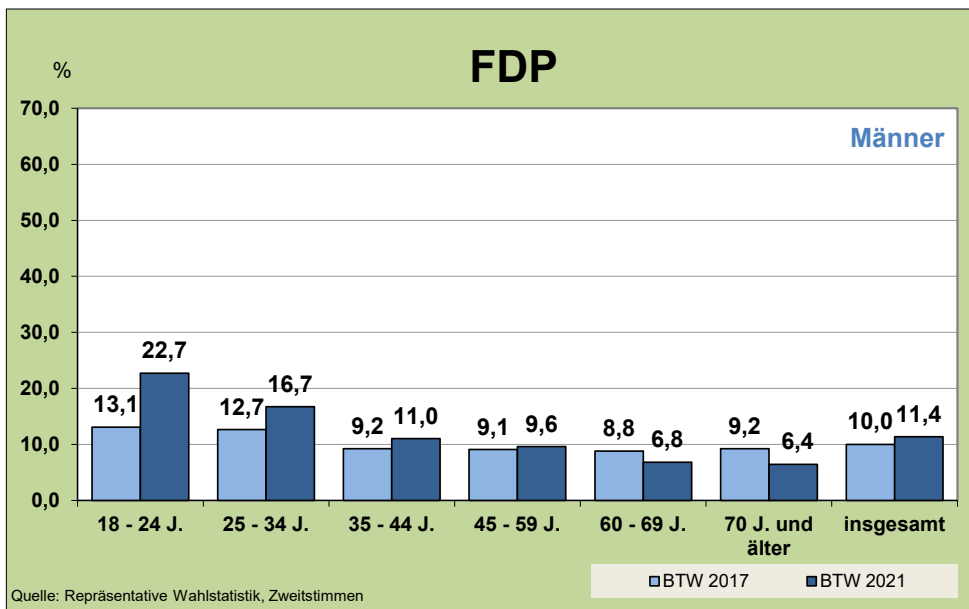
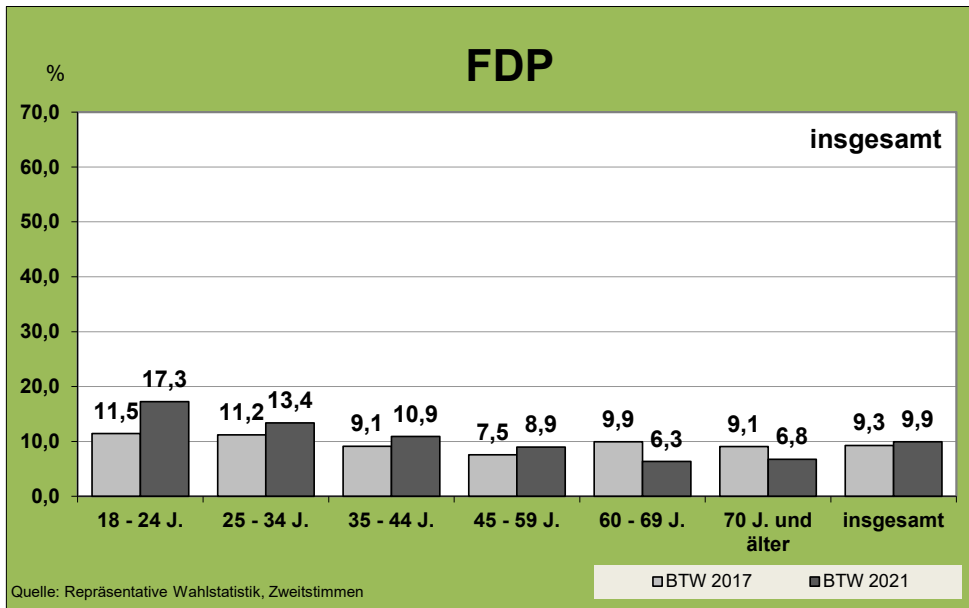

Repräsentative Wahlstatistik für Braunschweig
FDP-Stimmenanteile bei der Bundestagswahl 2021 im Vergleich zu 2017
Gewinne und Verluste nach Altersgruppen
 - Zweitstimmen -

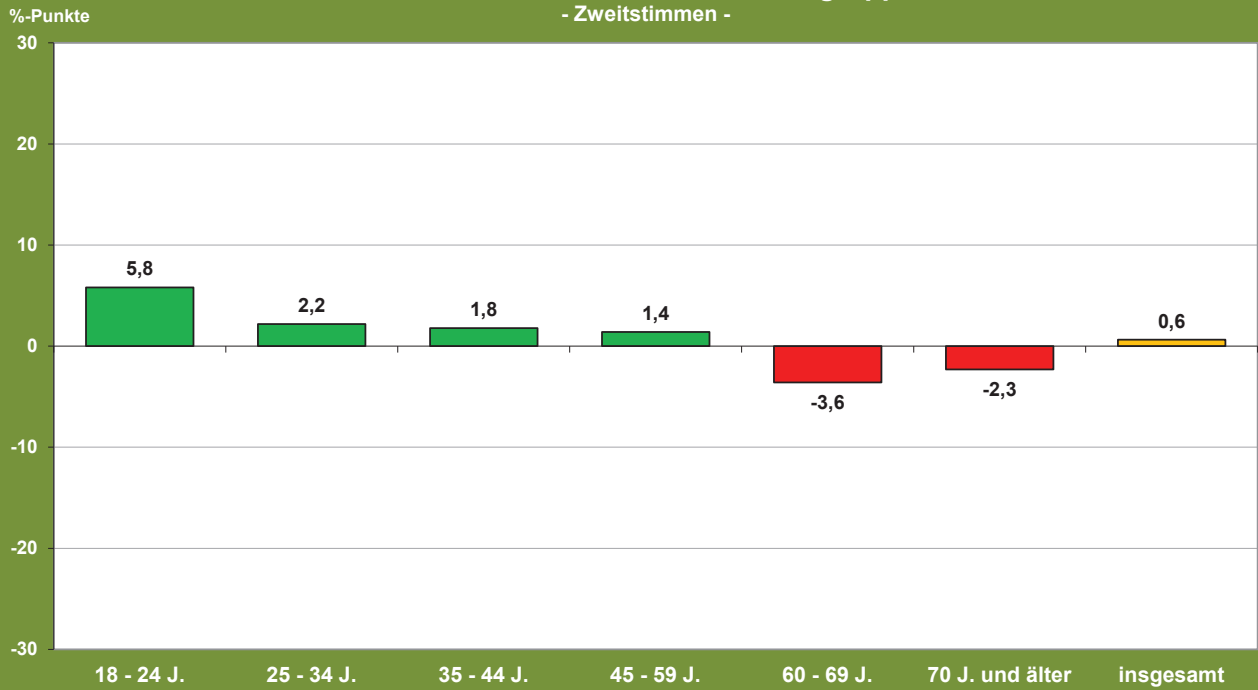

Abweichungen durch Runden möglich

Stadt Braunschweig / Referat Stadtentwicklung und Statistik/ FDP_Gewinn_Verlust_Zweit_2021
 Quelle: Repräsentative Wahlstatistik, Sonderauswertung (Zweitstimmen) in 14 von 223 WBZ (2017) und 10 von 256 WBZ (2021)

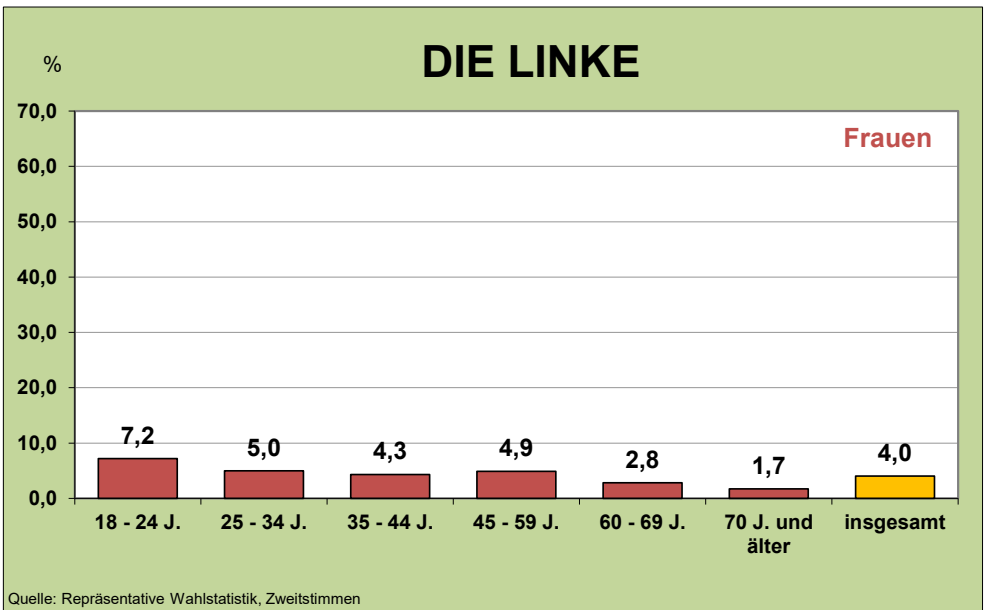
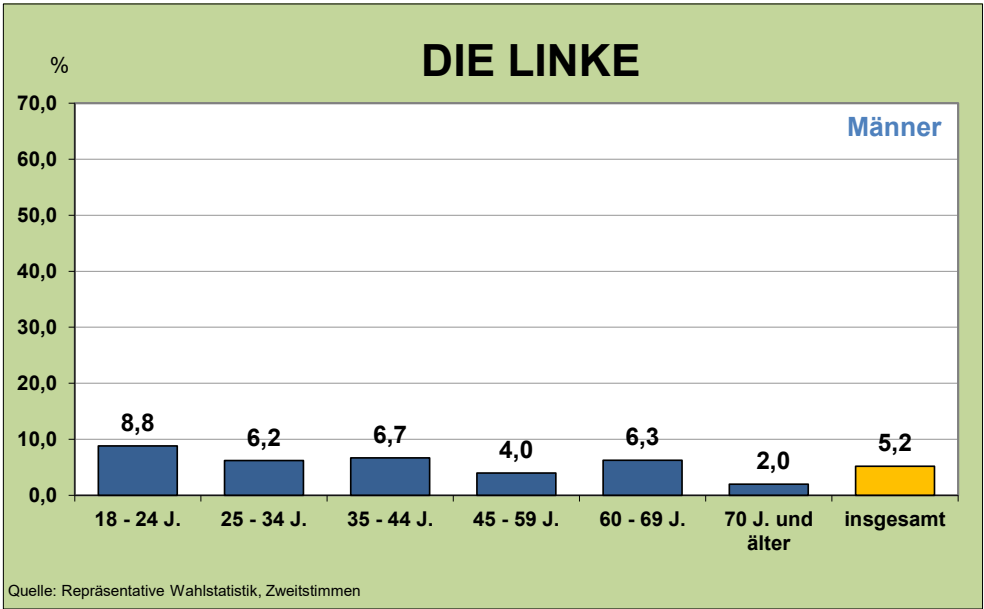
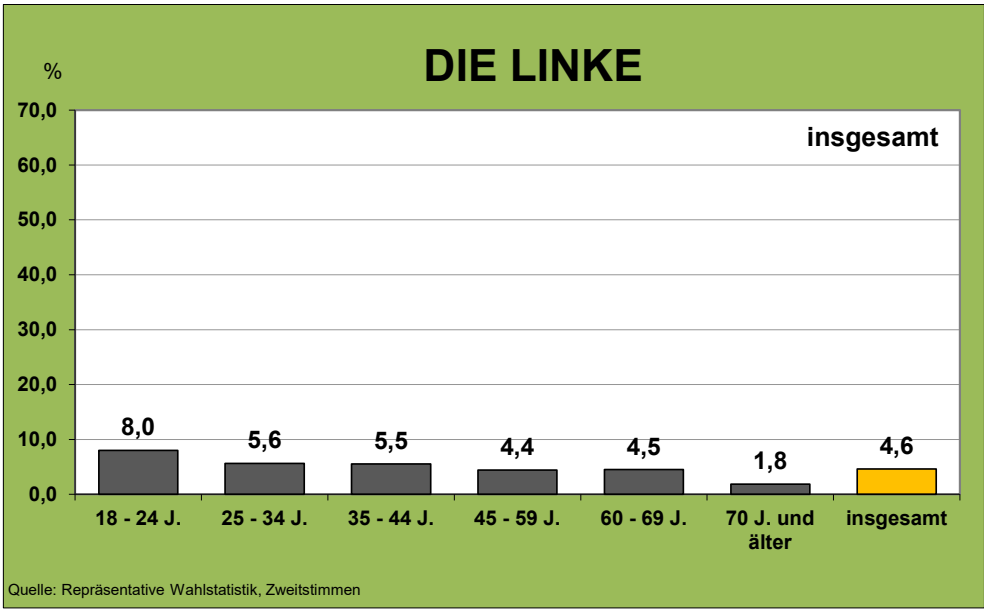

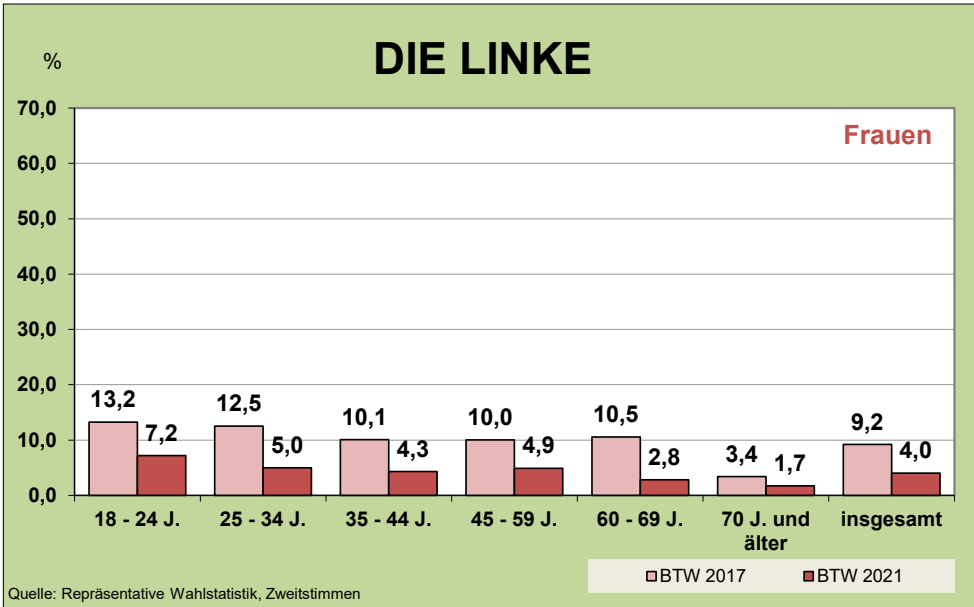
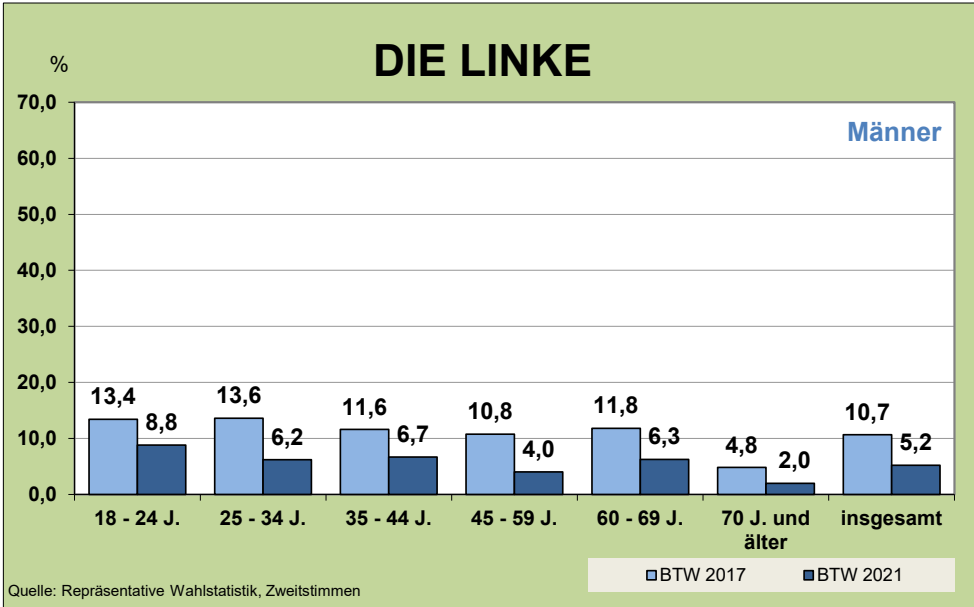
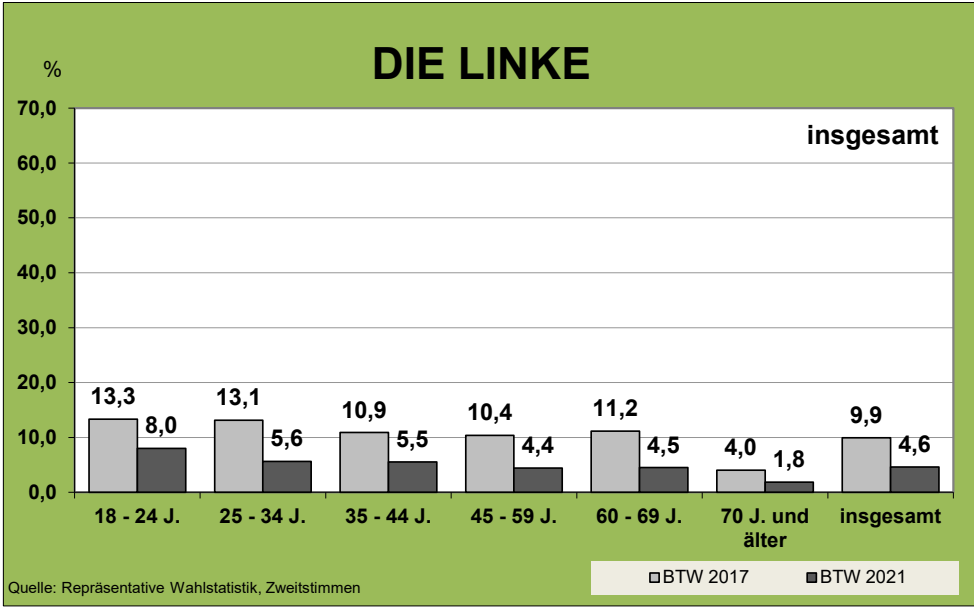

Repräsentative Wahlstatistik für Braunschweig
DIE LINKE-Stimmenanteile bei der Bundestagswahl 2021 im Vergleich zu 2017
Gewinne und Verluste nach Altersgruppen
 - Zweitstimmen -

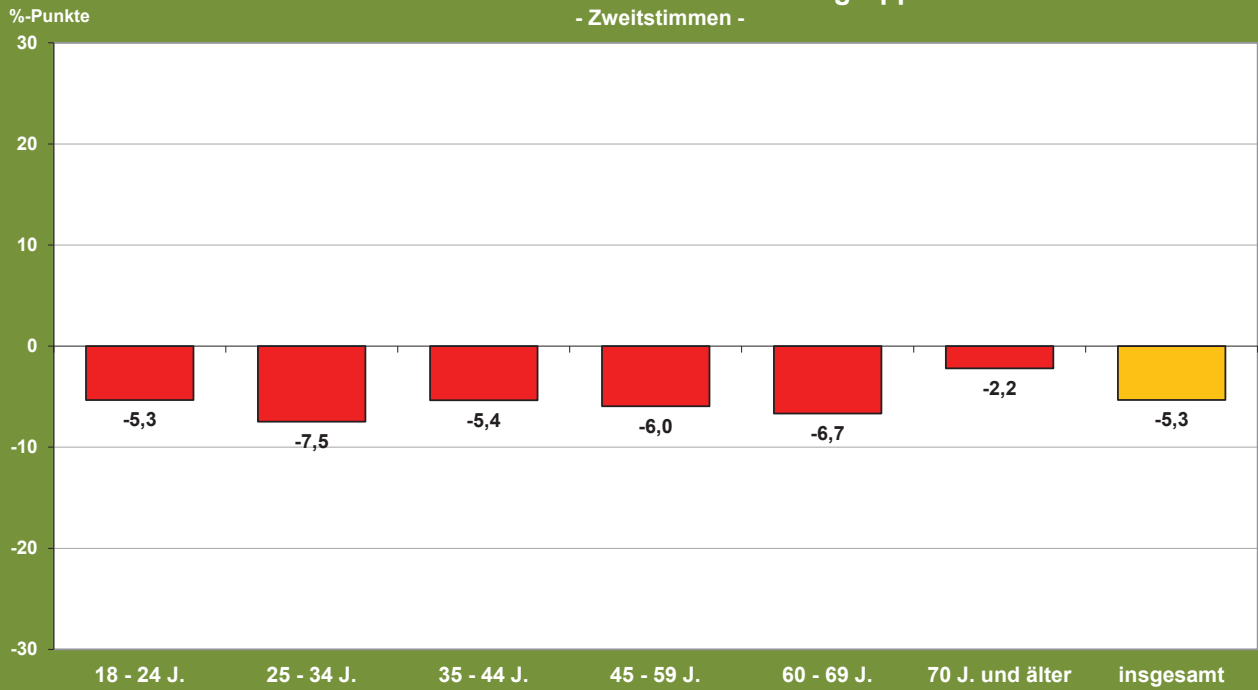

Stadt Braunschweig / Referat Stadtentwicklung und Statistik/ LINKE_Gewinn_Verlust_Zweit_2021
 Quelle: Repräsentative Wahlstatistik, Sonderauswertung (Zweitstimmen) in 14 von 223 WBZ (2017) und 10 von 256 WBZ (2021)

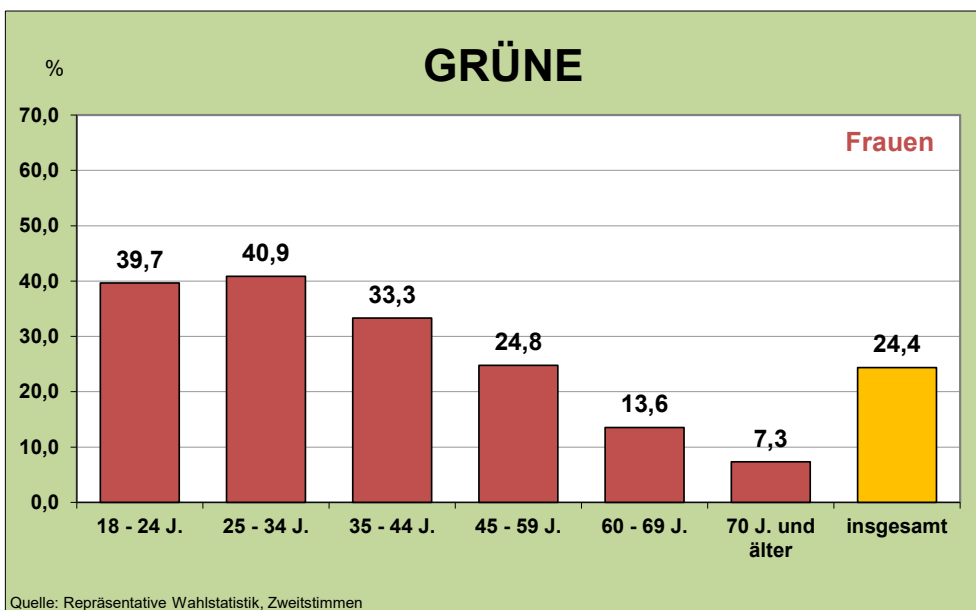
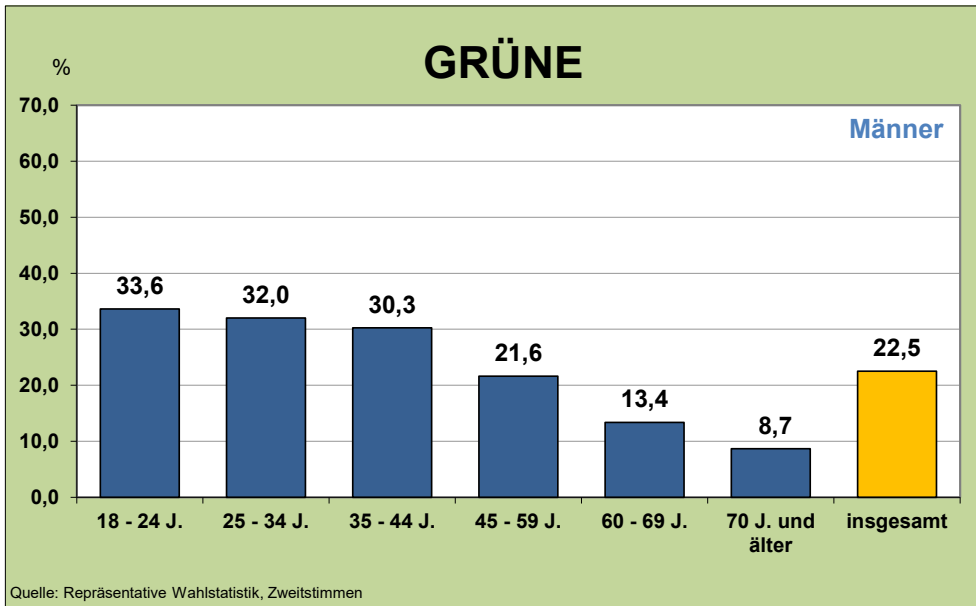
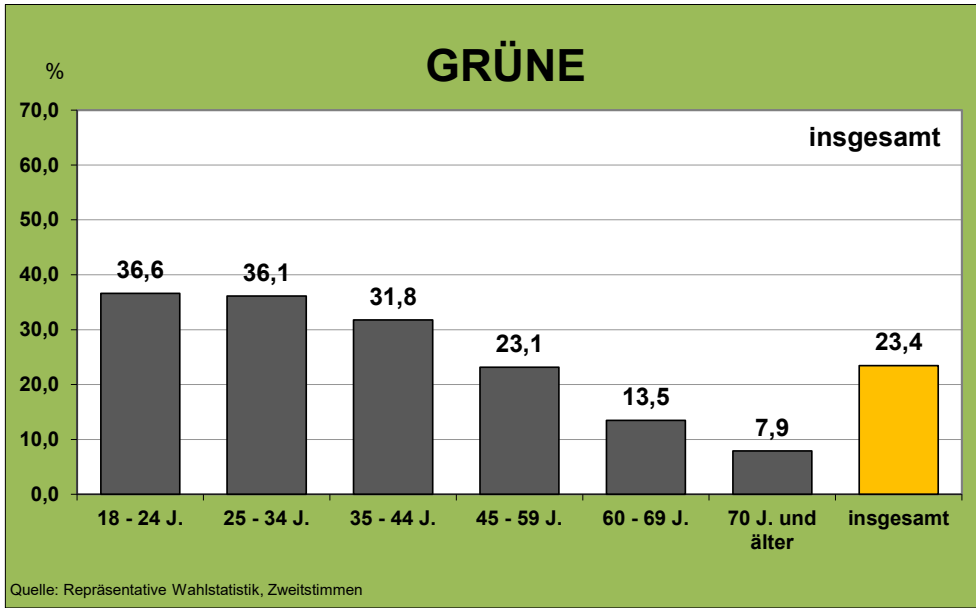

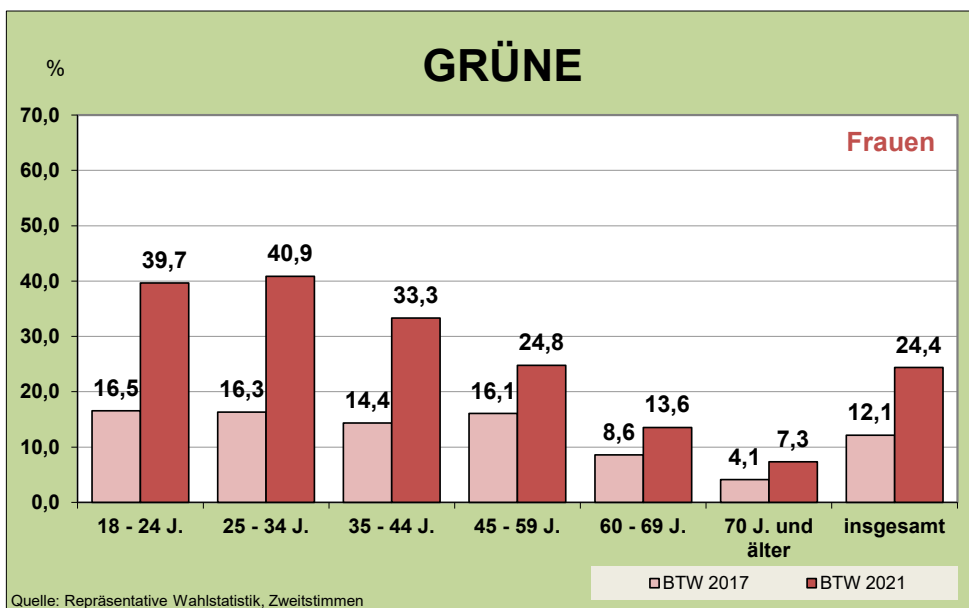
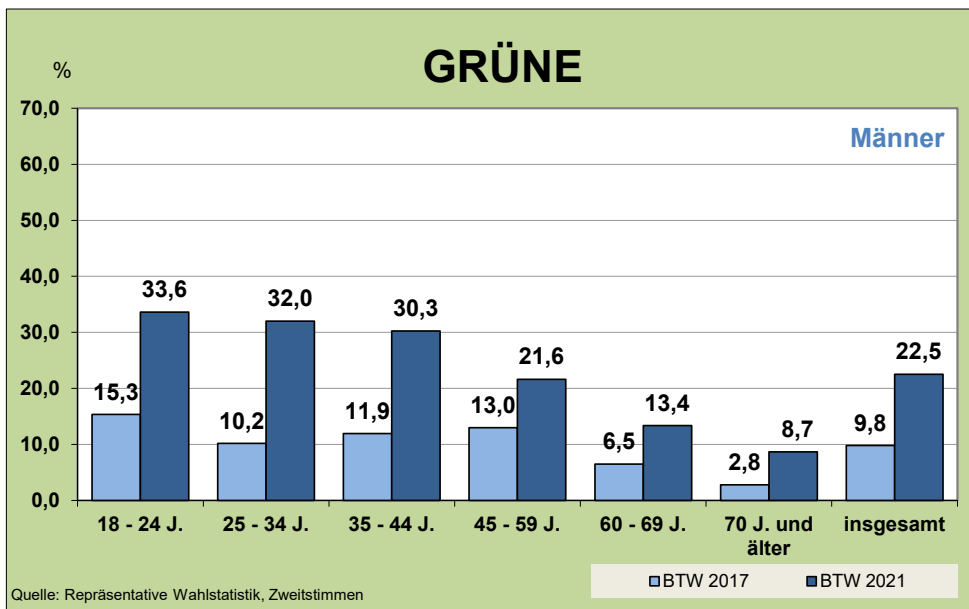
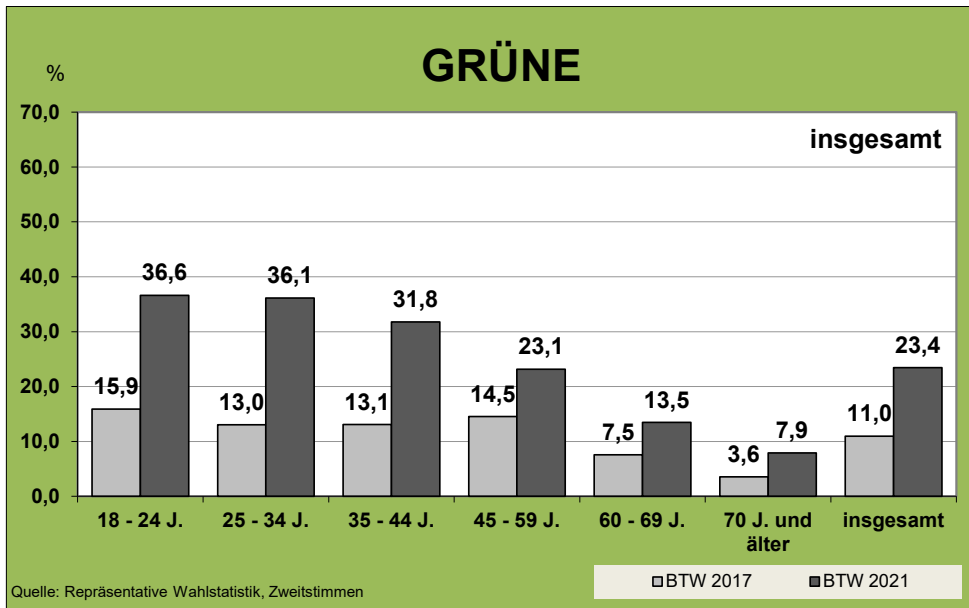

Repräsentative Wahlstatistik für Braunschweig
GRÜNE-Stimmenanteile bei der Bundestagswahl 2021 im Vergleich zu 2017
 Gewinne und Verluste nach Altersgruppen
 - Zweitstimmen -

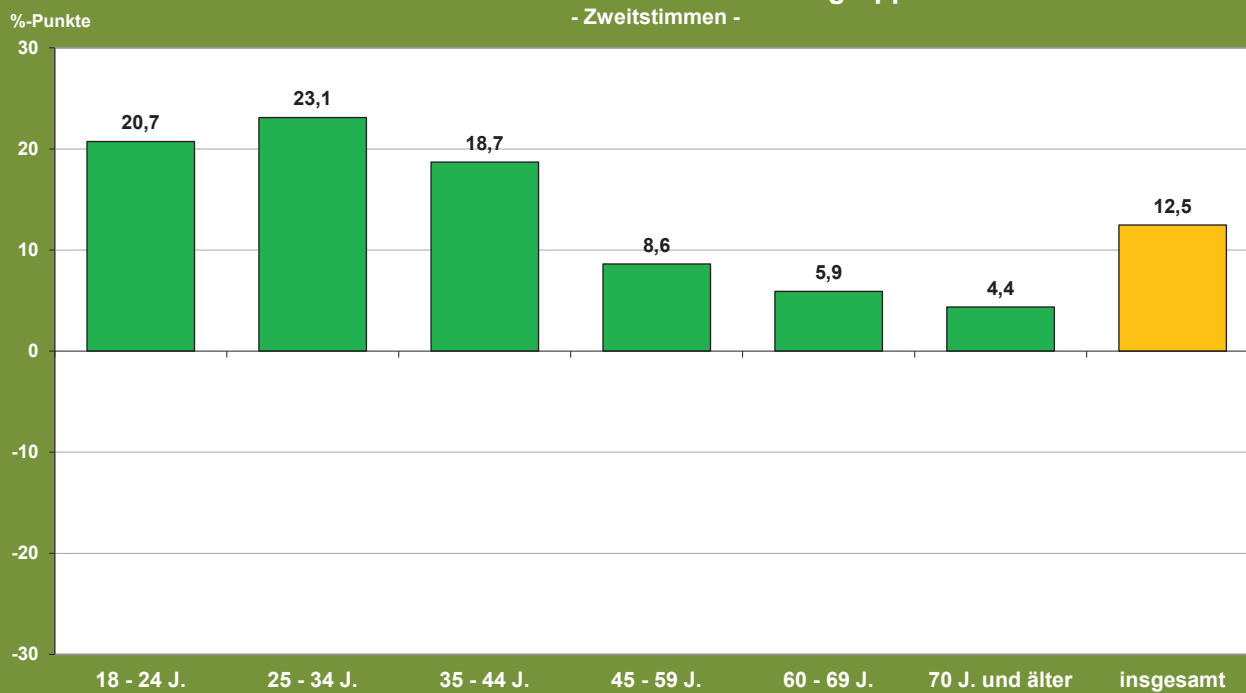

Abweichungen durch Runden möglich

Stadt Braunschweig / Referat Stadtentwicklung und Statistik/ GRÜNE_Gewinn_Verlust_Zweit_2021
 Quelle: Repräsentative Wahlstatistik, Sonderauswertung (Zweitstimmen) in 14 von 223 WBZ (2017) und 10 von 256 WBZ (2021)

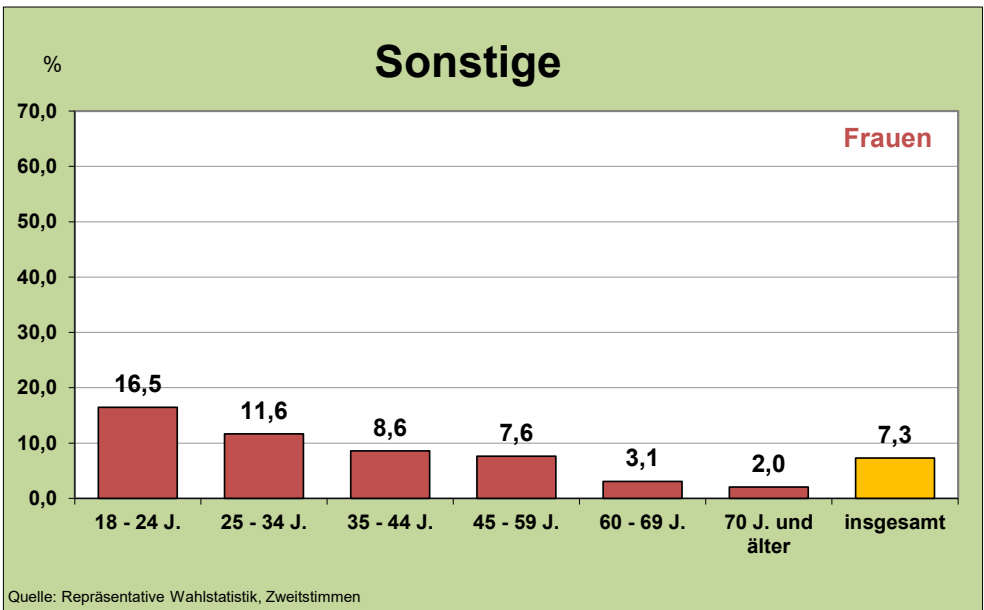
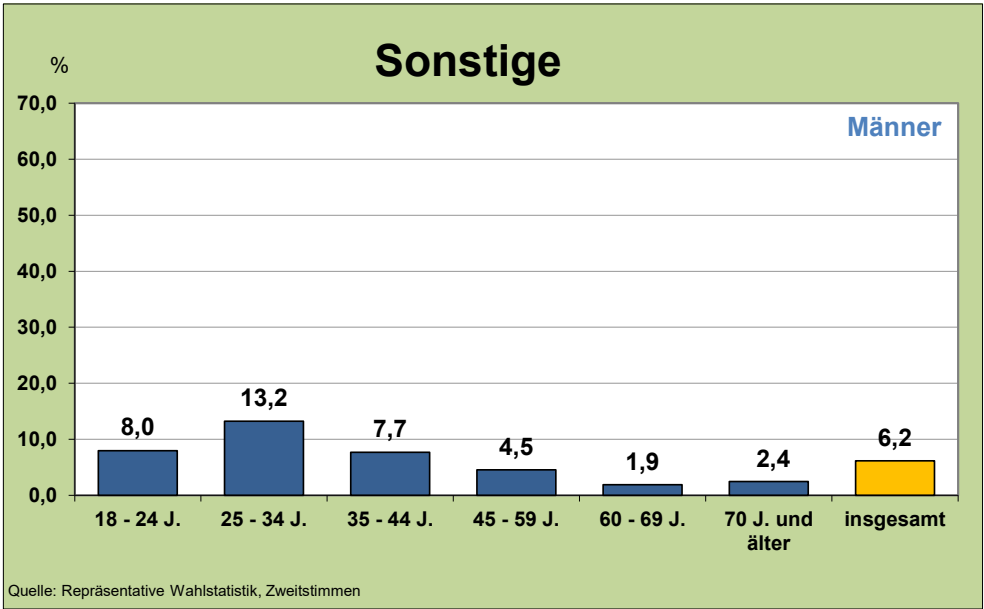
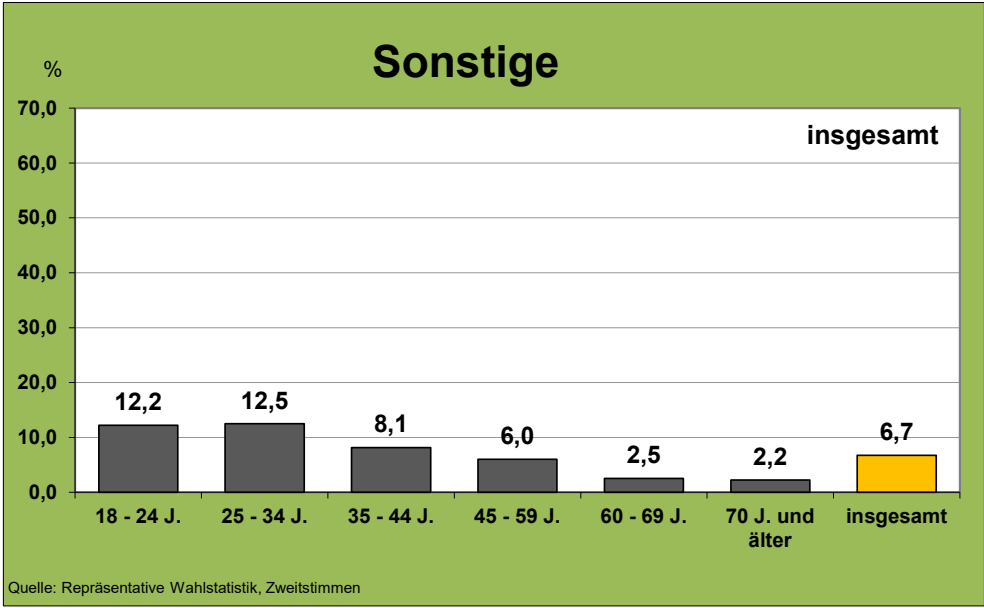

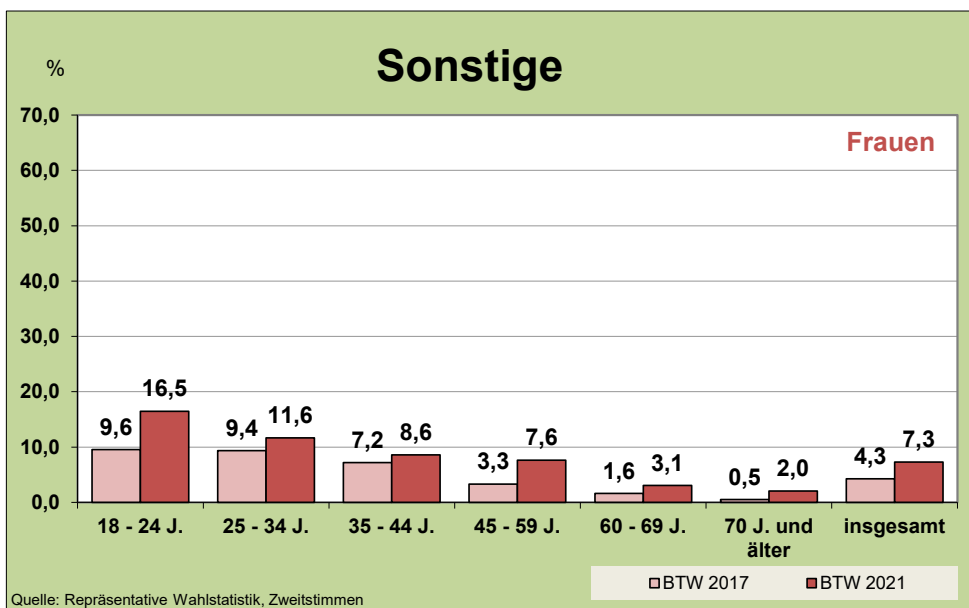
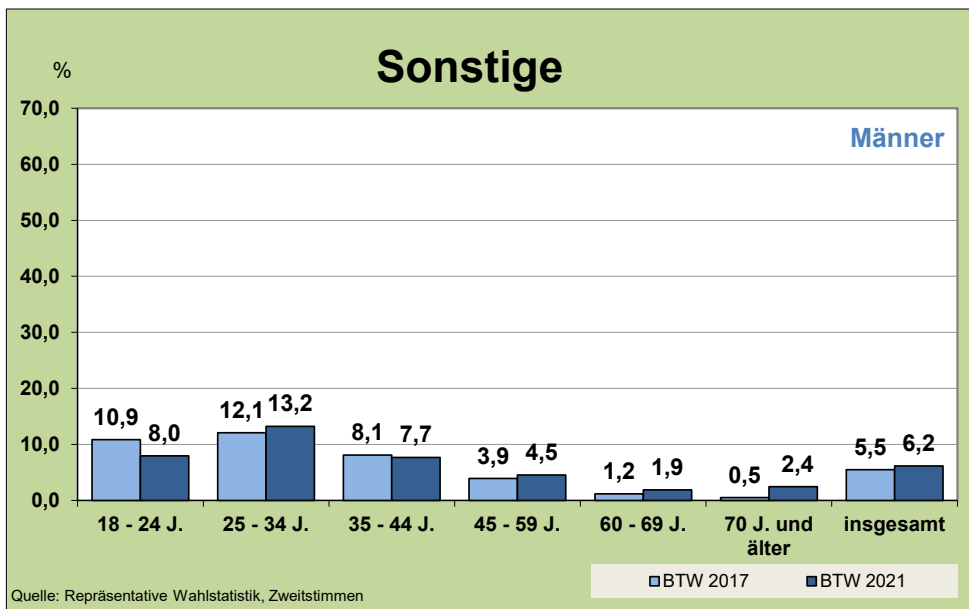
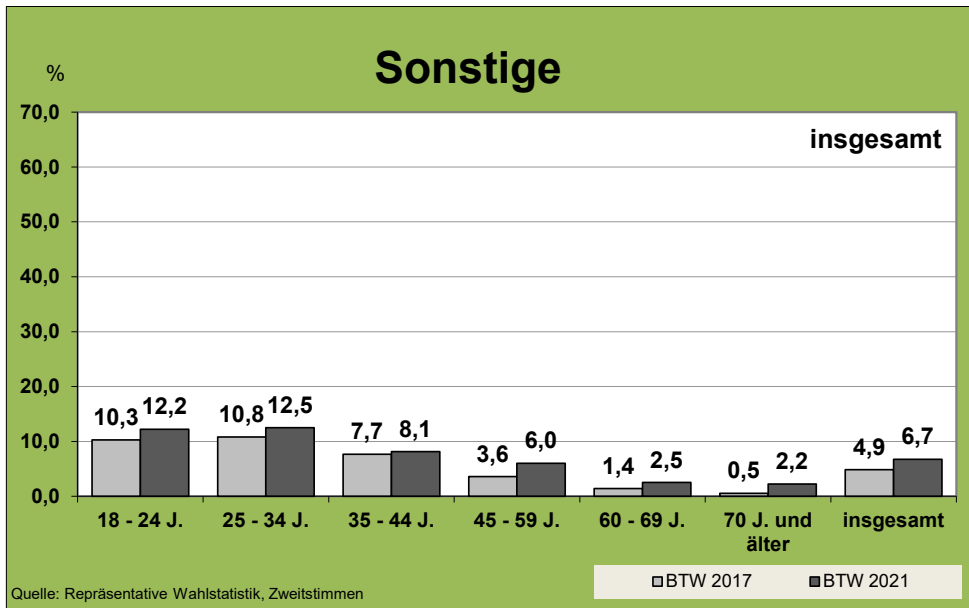

Repräsentative Wahlstatistik für Braunschweig
Sonstige-Stimmenanteile bei der Bundestagswahl 2021 im Vergleich zu 2017
Gewinne und Verluste nach Altersgruppen
 - Zweitstimmen -

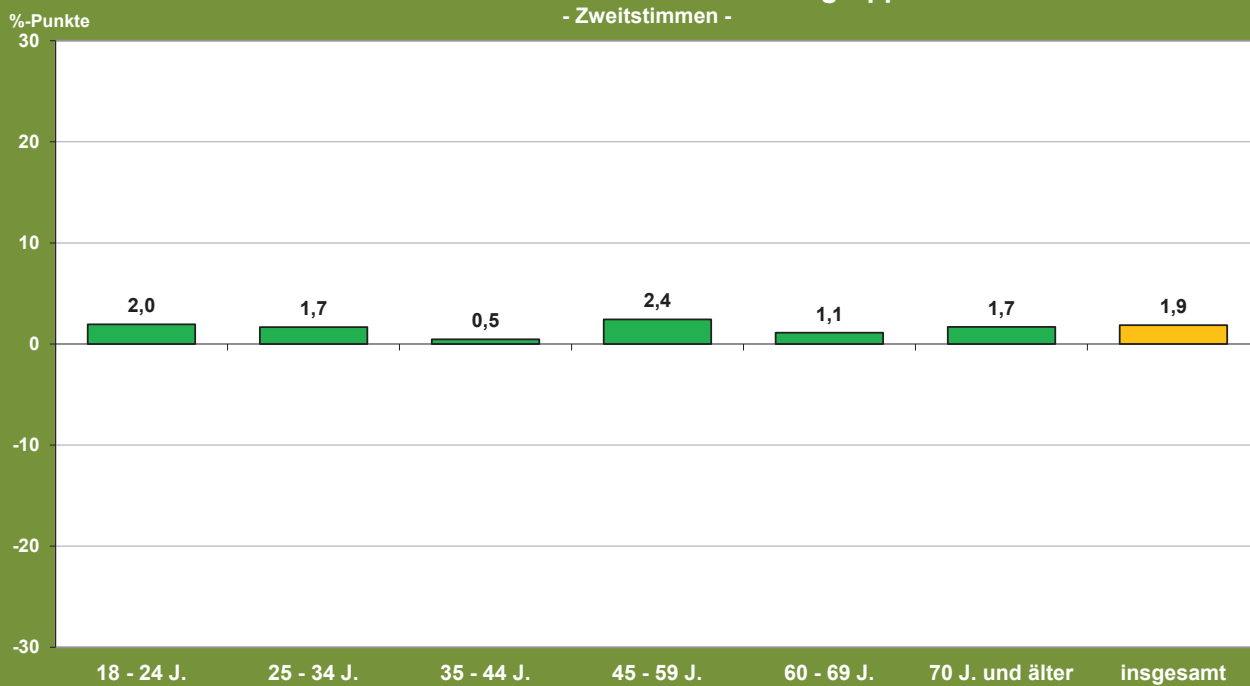

Abweichungen durch Runden möglich

Stadt Braunschweig / Referat Stadtentwicklung und Statistik/ Sonstige_Gewinn_Verlust_Zwei_21
 Quelle: Repräsentative Wahlstatistik, Sonderauswertung (Zweitstimmen) in 14 von 223 WBZ (2017) und 10 von 256 WBZ (2021)

Wählerwanderung

Erläuterungen zur Berechnung der Wählerwanderung zur Bundestagswahl 2021 in Braunschweig

Im Rahmen der Wahlforschung werden sogenannte „Wählerstromanalysen“ angewandt, um Wählerwanderungen zwischen politischen Parteien bzw. Nichtwählern im Vergleich von zwei Wahlen zu ermitteln.

Große Meinungsforschungsinstitute setzen hierzu vor allem die Methode der Individualdatenanalyse ein und versuchen auf dem Wege von direkten Wählerbefragungen das Wahlverhalten zu ergründen („Was haben Sie heute bzw. bei der letzten Wahl gewählt?“).

Wählerwanderungen können aber auch mithilfe von sog. Aggregatdatenanalysen berechnet werden, die sich auf die Verwendung der aggregierten tatsächlichen Wahlergebnisse einer ausreichenden Anzahl von Wahlbezirken im Vergleich von zwei Wahlen stützen. Mithilfe komplexer statistischer Rechenverfahren (multiple Regressionsanalyse) werden hier die Stimmenergebnisse beider Wahlen für alle Parteien und Wahlbezirke in Beziehung gesetzt um hieraus eine Datenmatrix der wahrscheinlichsten Wählerströme abzuleiten. Aus Daten höherer Ebene (Wahlbezirksergebnisse) wird somit auf individuelle Parameter (Wählerwanderung zwischen Parteien) geschlossen.

Dieses Aggregatdatenverfahren zur Wählerstromanalyse wurde auch hier bei der Berechnung einer Wählerwanderung für die Stadt Braunschweig im Vergleich der beiden Bundestagswahlen 2021 und 2017 eingesetzt. Die erzielten Ergebnisse in Form von Wählerströmen stellen dabei lediglich eine rechnerische Schätzung dar, deren Abweichungen von der Realität erfahrungsgemäß einer gewissen Fehlerquote unterliegen, die bis zu 10 Prozentpunkte und mehr betragen kann.

Lese-Beispiel der nachfolgenden Grafiken:

Rund 1.000 Wähler/innen, die bei der Bundestagswahl 2017 CDU gewählt hatten, sind bei der Bundestagswahl 2021 zur FDP abgewandert. Im Gegenzug hat die CDU rund 540 Wähler/innen bei der Bundestagswahl 2021 von der FDP gewonnen (vgl. Grafik „CDU“ auf S. 4). Per Saldo weist die Wählerwanderungsbilanz der CDU gegenüber der FDP somit einen Verlust von -460 Stimmen aus (vgl. Grafik „CDU“ auf S. 5).

In Prozenten ausgedrückt hat die CDU bei der Bundestagswahl 2021 rund 2 % ihrer Wähler/innen (540 Stimmen) von Wechselwählern aus der FDP erhalten, während die FDP rund 7 % (1.000) ihrer Stimmen durch die Wählerwanderung aus Richtung CDU gewonnen hat (vgl. Grafik S. 6).

Technische Umsetzung:

Zur Berechnung von Wählerwanderungen aus Aggregatdaten wurde von der KOSIS-Städtegemeinschaft KOWAHL eine Programmierung beim Statistischen Beratungslabor (STABLAB) der LMU-Universität München in Auftrag gegeben, die auf der Nutzung des sog. Multinomial-Dirichlet Rechenmodells, implementiert im R-Paket eiPack beruht.

Die grafische Aufbereitung und Darstellung der Rechenergebnisse wurde vom Referat Stadtentwicklung und Statistik der Stadt Braunschweig umgesetzt.

Impressum: Stadt Braunschweig
Referat Stadtentwicklung und Statistik, 2021

Fachliche Leitung: Hermann Klein

Entwurf/Bearbeitung: Arbeitsgruppe Statistik und Stadtforschung
Hubert Philipp
Reichsstraße 3, 38100 Braunschweig
Tel.: 0531/470-4107
Fax: 0531/470-4141
Email: statistik@braunschweig.de
Internet: www.braunschweig.de/stadtforschung

Stadt Braunschweig

Bundestagswahl am 26. September 2021

- Amtliches Wahlergebnis -

Aktuelle Wahl (Vergleichswahl)

Absolutwerte	BTW 2021	BTW 2017	Gewinn/Verlust
Wahlber.	187.721	192.041	-4.320
Wähler	140.807	147.712	-6.905
Nichtwähler	46.914	44.329	+2.585
ungültige St.	1.513	905	+608
gültige St.	139.294	146.657	-7.363

CDU	25.929	42.534	-16.605
SPD	42.377	38.695	+3.682
GRÜNE	33.401	17.295	+16.106
AfD	8.238	12.268	-4.030
DIE LINKE	6.355	13.673	-7.318
FDP	14.046	14.684	-638
Die PARTEI	1.652	2.698	-1.046
Sonstige	7.296	4.810	+2.486

Aktuelle Wahl (Vergleichswahl)

Prozentwerte	BTW 2021	BTW 2017	Gewinn/Verlust
Wahlbeteiligung	75,0	76,9	-1,9
Nichtwähler	25,0	23,1	+1,9

CDU	18,6	29,0	-10,4
SPD	30,4	26,4	+4,0
GRÜNE	24,0	11,8	+12,2
AfD	5,9	8,4	-2,5
DIE LINKE	4,6	9,3	-4,8
FDP	10,1	10,0	+0,1
Die PARTEI	1,2	1,8	-0,7
Sonstige	5,2	3,3	+2,0

Gewinn/Verlust 2017-2021
- Stimmzahl absolut -

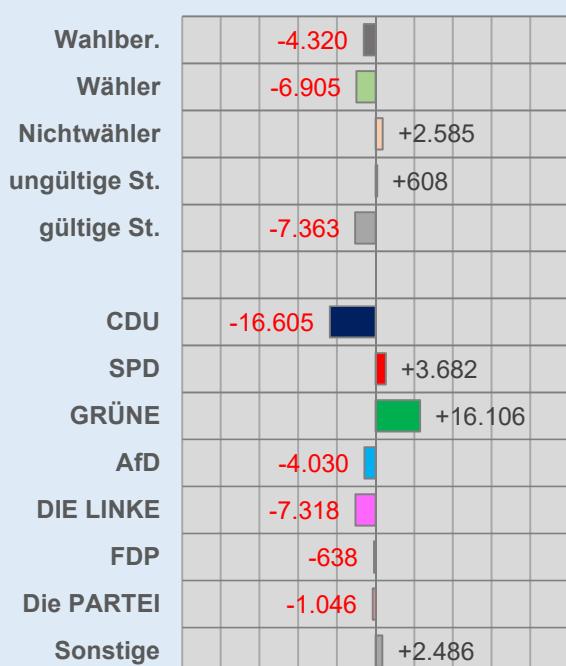

Gewinn/Verlust 2017-2021
- Prozentpunkte -

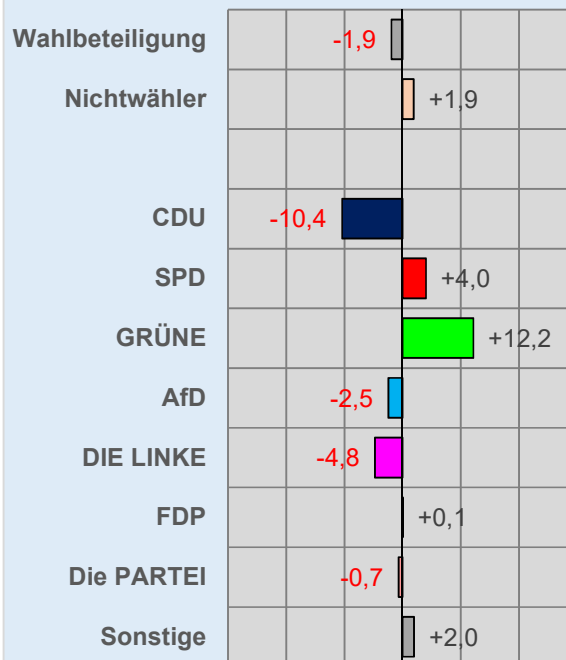

Stadt Braunschweig - Wählerströme - Bundestagswahl 2021

(Stimmen Bundestagswahl 2021 gegenüber 2017)

Wählerströme aus Sicht der CDU

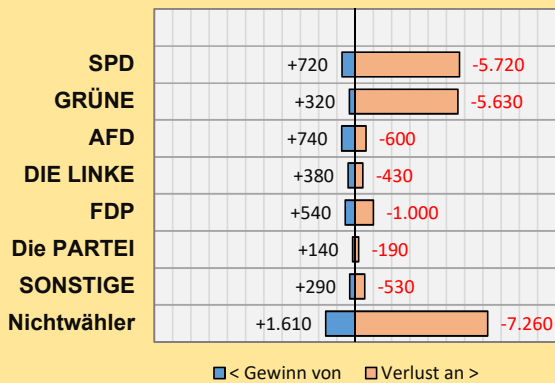

Wählerströme aus Sicht der SPD

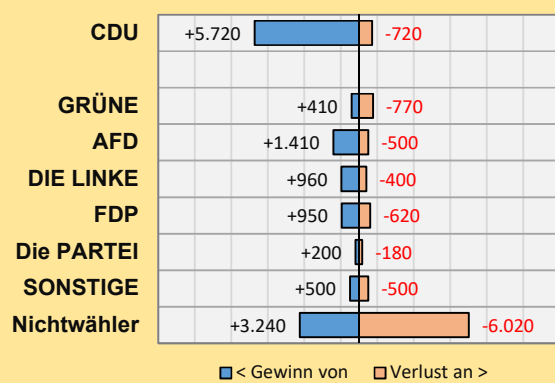

Wählerströme aus Sicht der GRÜNEN

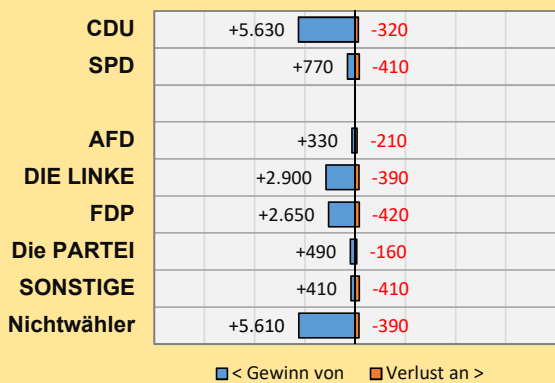

Wählerströme aus Sicht der AfD

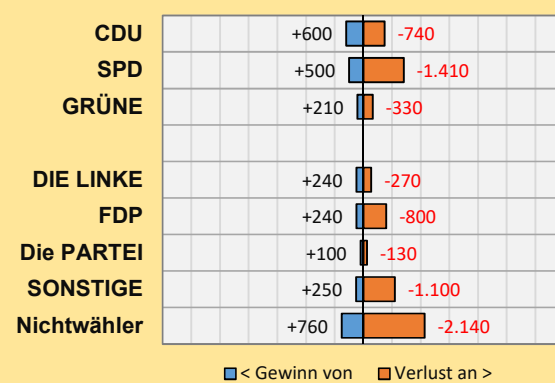

Wählerströme aus Sicht der LINKEN

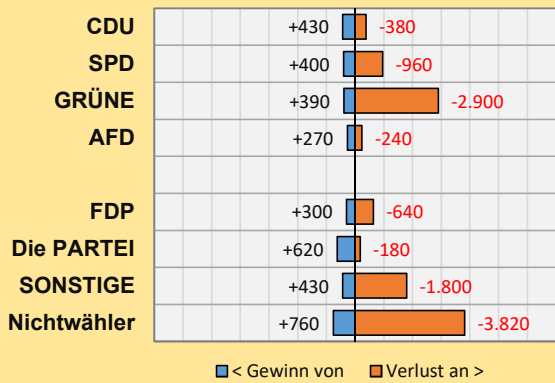

Wählerströme aus Sicht der FDP

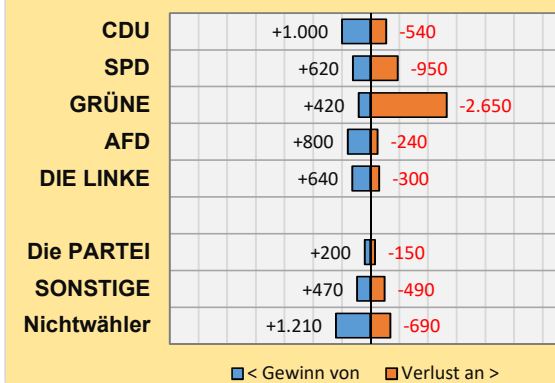

Wählerströme aus Sicht der PARTEI

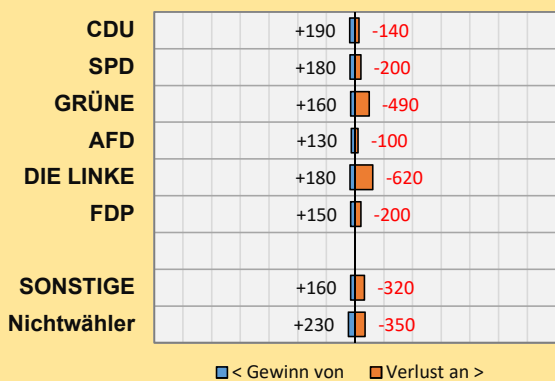

Wählerströme aus Sicht der Sonstigen

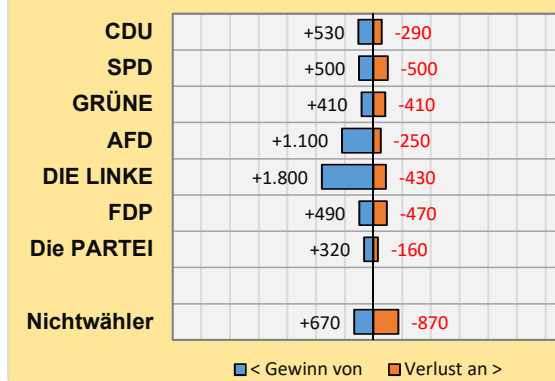

Stadt Braunschweig - Wählerwanderungsbilanz - Bundestagswahl 2021

(Stimmen Bundestagswahl 2021 gegenüber 2017)

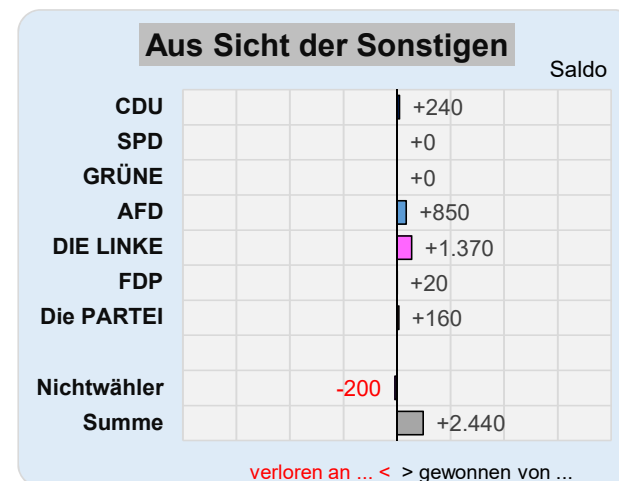
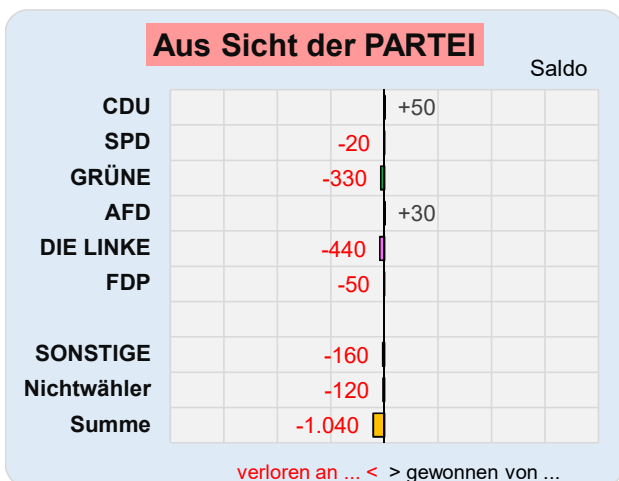
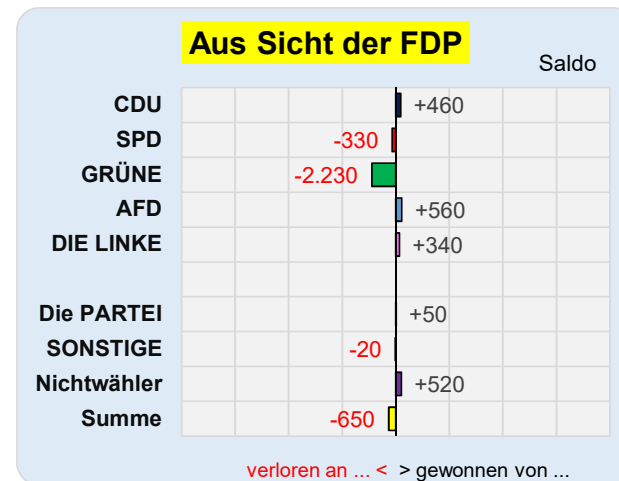
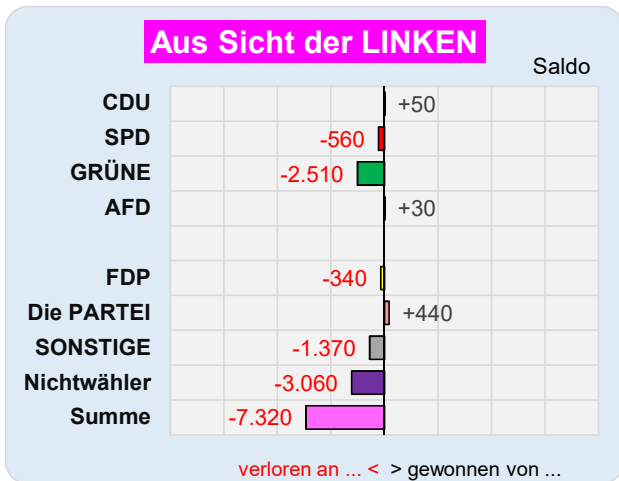
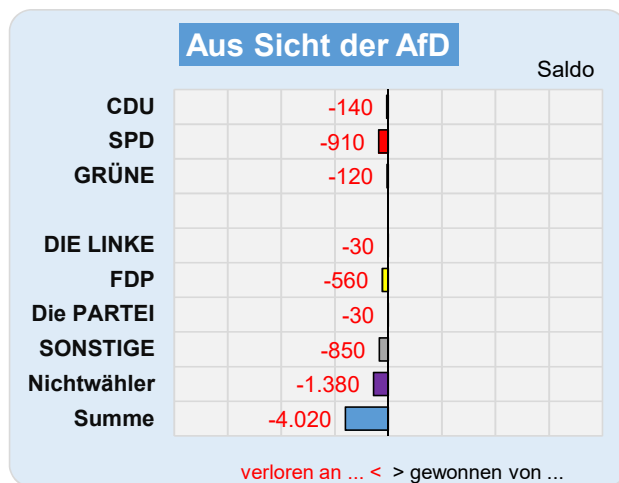
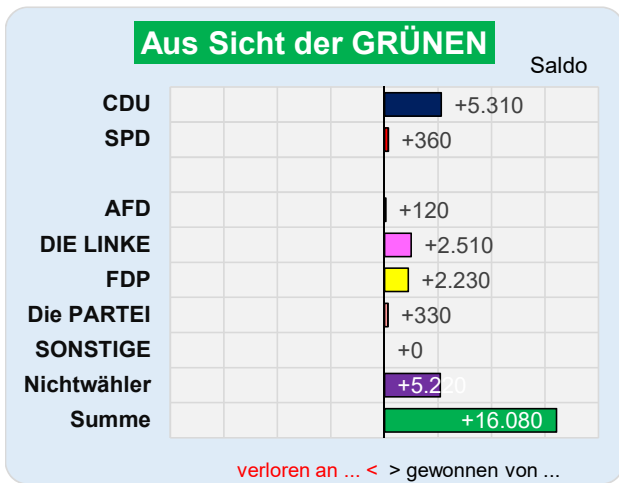
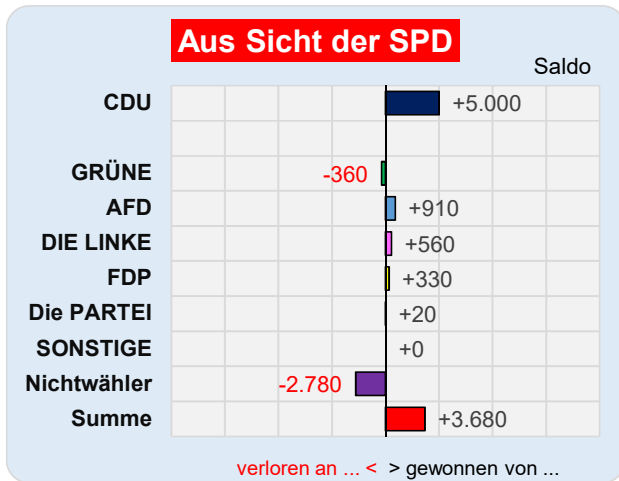
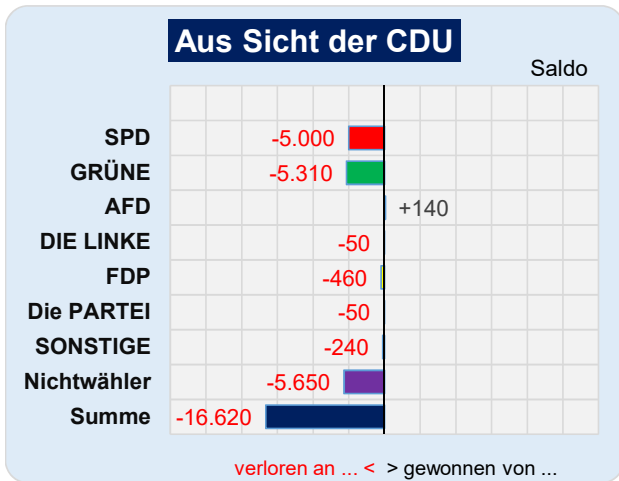

Stadt Braunschweig - Wählerwanderung

Bundestagswahl 2021 gegenüber 2017

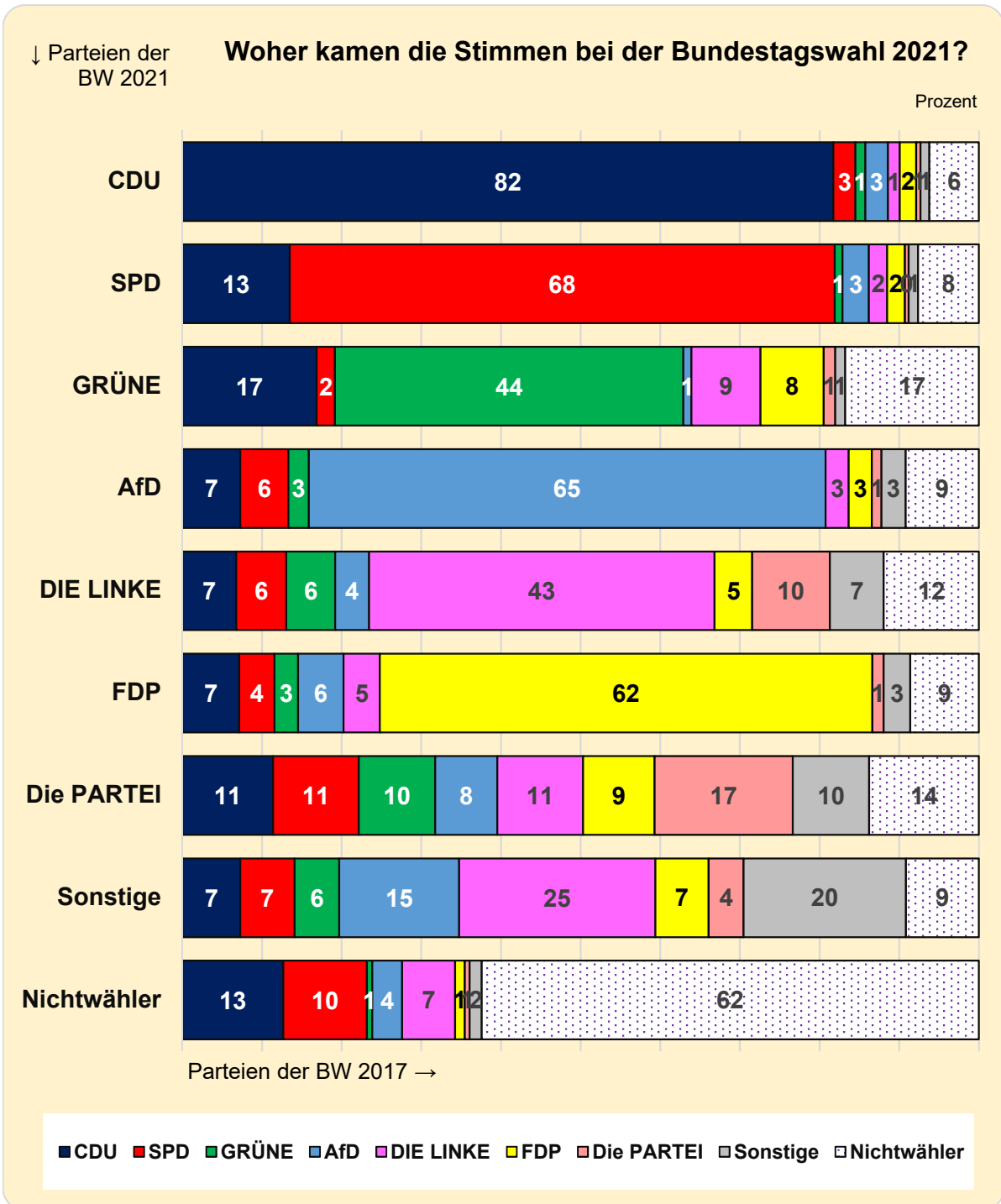

Stadt Braunschweig - Wählerwanderung Bundestagswahl 2021
(Stimmen der Bundestagswahl 2021 gegenüber 2017)

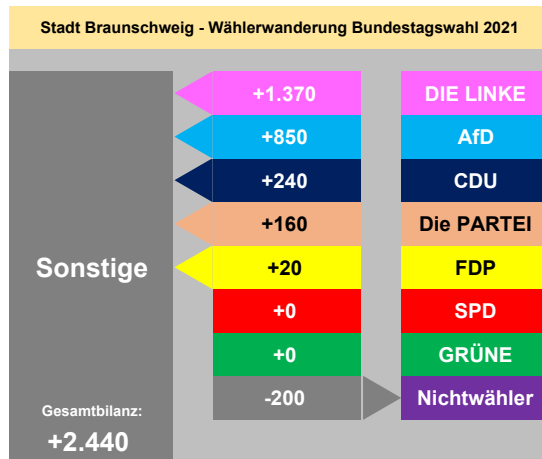
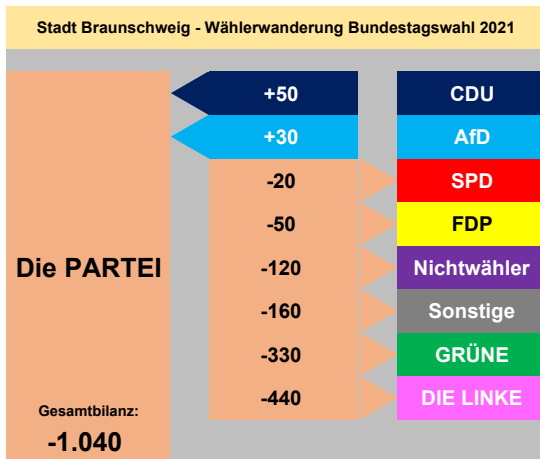
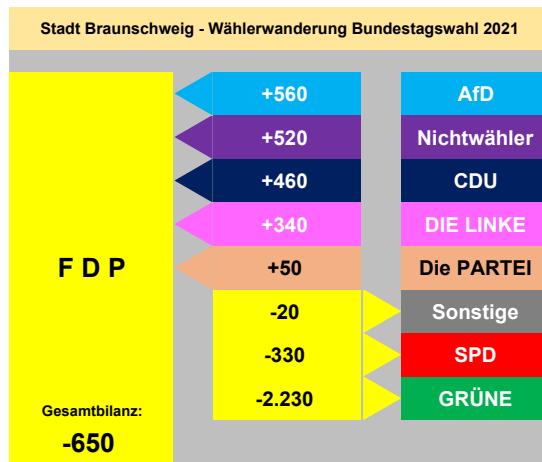
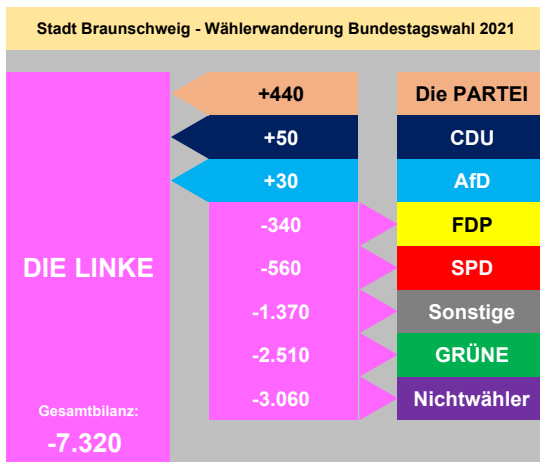
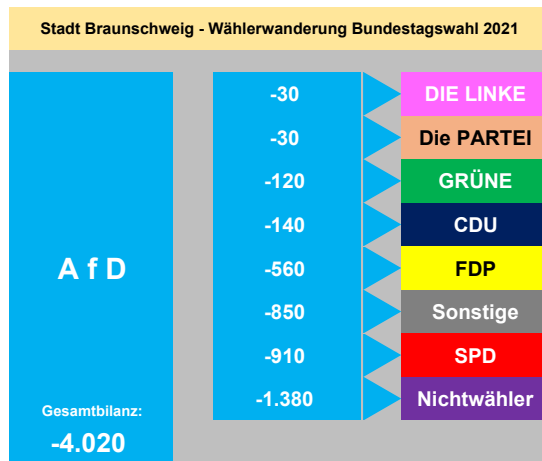
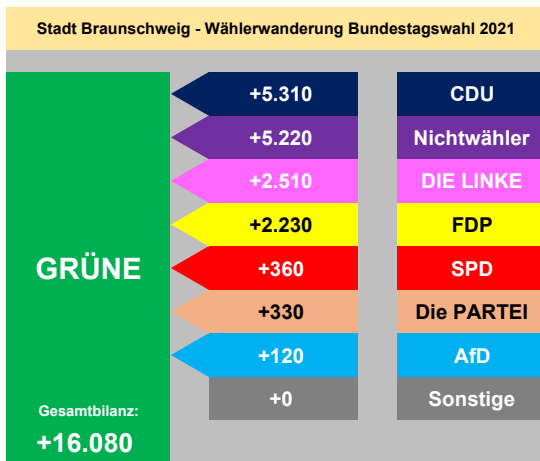
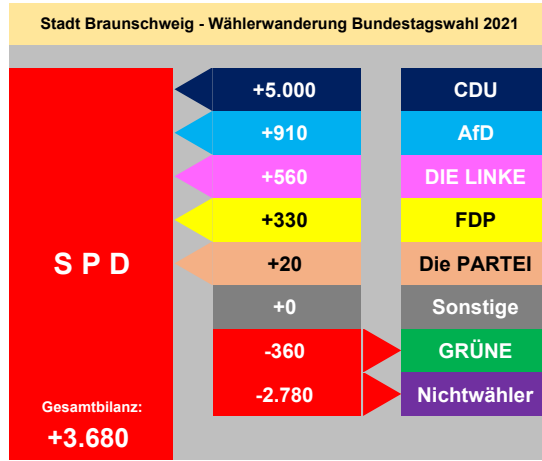
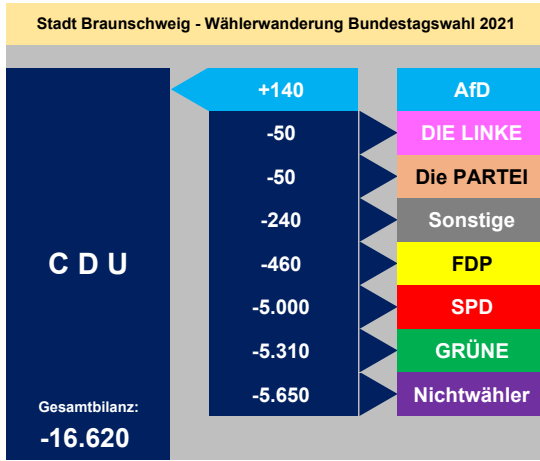

Ergebnis-Tabellen

Tab. 3 Endergebnis Bundestagswahl 2021 - Gemeindegewahlbereiche/Landtagswahlkreise

Lfd. Nr.	Gemeindegewahlbereich/ Landtagswahlkreis	Wahlberechtigte				Wähler/innen			Wahl im Wahlkreis															
		lt. Wählerverz.		§25 Abs.2 BWO Selbst. Wahl-schein	insge-samt A1+A2 +A3	insge-samt	dar-unter mit Wahl-schein	Erststimmen		Von den gültigen Erststimmen entfallen auf die Bewerberin/den Bewerber														
		ohne Sperr-vermerk "W" Wahl-schein	mit Sperr-vermerk "W" Wahl-schein					ungültig	gültig	Müller CDU	Dr. Pantazis SPD	Merten FDP	Weber AfD	Erdmann GRÜNE	Özgür DIE LINKE	Jankun FREIE WÄHLER	Wolters V-Partei ³	Arndt ÖDP	Schwartz MLPD	Bedürftig dieBasis	Helck LKR	Rosen-baum BIBS	Wolter DEMO-KRATIE ...	Gust DUD
		A 1	A 2	A 3	A	B	B 1	C	D	D 1	D 2	D 3	D 4	D 5	D 6	D 9	D 12	D 13	D 14	D 16	D 18	D 22	D 23	D 24
175 allgemeine Wahlbezirke																								
1	Gemeindegewahlbereich 11 vH	15.248	8.865	0	24.113	10.953 71,6	40 0,4	100 0,9	10.853 99,1	2.835 26,1	4.110 37,9	817 7,5	761 7,0	1.610 14,8	288 2,7	91 0,8	30 0,3	28 0,3	2 0,0	159 1,5	12 0,1	90 0,8	12 0,1	8 0,1
2	Gemeindegewahlbereich 12 vH	11.743	9.207	0	20.950	8.617 73,1	38 0,4	53 0,6	8.564 99,4	1.238 14,5	3.104 36,2	548 6,4	314 3,7	2.602 30,4	448 5,2	34 0,4	48 0,6	22 0,3	11 0,1	115 1,3	5 0,1	57 0,7	16 0,2	2 0,0
3	Gemeindegewahlbereich 13 vH	12.759	7.080	0	19.839	7.800 61,0	30 0,4	87 1,1	7.713 98,9	1.335 17,3	2.664 34,5	598 7,8	423 5,5	1.923 24,9	415 5,4	65 0,8	49 0,6	22 0,3	4 0,1	132 1,7	4 0,1	64 0,8	10 0,1	5 0,1
4	Landtagswahlkreis 1 vH	39.750	25.152	0	64.902	27.370 68,7	108 0,4	240 0,9	27.130 99,1	5.408 19,9	9.878 36,4	1.963 7,2	1.498 5,5	6.135 22,6	1.151 4,2	190 0,7	127 0,5	72 0,3	17 0,1	406 1,5	21 0,1	211 0,8	38 0,1	15 0,1
5	Gemeindegewahlbereich 21 vH	17.492	8.691	1	26.184	12.087 68,9	49 0,4	169 1,4	11.918 98,6	3.013 25,3	4.621 38,8	889 7,5	937 7,9	1.691 14,2	341 2,9	109 0,9	41 0,3	23 0,2	5 0,0	157 1,3	4 0,0	72 0,6	10 0,1	5 0,0
6	Gemeindegewahlbereich 22 vH	19.583	5.494	0	25.077	10.844 55,3	13 0,1	193 1,8	10.651 98,2	2.637 24,8	4.242 39,8	746 7,0	1.412 13,3	951 8,9	306 2,9	108 1,0	28 0,3	10 0,1	3 0,0	124 1,2	5 0,0	54 0,5	20 0,2	5 0,0
7	Landtagswahlkreis 2 ²⁾ vH	37.075	14.185	1	51.261	22.931 61,7	62 0,3	362 1,6	22.569 98,4	5.650 25,0	8.863 39,3	1.635 7,2	2.349 10,4	2.642 11,7	647 2,9	217 1,0	69 0,3	33 0,1	8 0,0	281 1,2	9 0,0	126 0,6	30 0,1	10 0,0
8	Gemeindegewahlbereich 31 vH	17.414	7.979	0	25.393	10.194 58,4	27 0,3	136 1,3	10.058 98,7	1.512 15,0	3.555 35,3	740 7,4	700 7,0	2.406 23,9	705 7,0	98 1,0	51 0,5	32 0,3	6 0,1	149 1,5	4 0,0	81 0,8	16 0,2	3 0,0
9	Gemeindegewahlbereich 32 vH	17.763	8.267	0	26.030	12.396 69,6	35 0,3	131 1,1	12.265 98,9	3.263 26,6	4.494 36,6	954 7,8	950 7,7	1.828 14,9	342 2,8	126 1,0	28 0,2	27 0,0	4 0,0	148 1,2	7 0,1	77 0,6	15 0,1	2 0,0
10	Gemeindegewahlbereich 33 vH	13.784	6.351	0	20.135	8.683 62,9	20 0,2	98 1,1	8.585 98,9	1.442 16,8	3.183 37,1	601 7,0	541 6,3	1.942 22,6	484 5,6	74 0,9	33 0,4	32 0,4	29 0,3	117 1,4	6 0,1	87 1,0	9 0,1	5 0,1
11	Landtagswahlkreis 3 vH	48.961	22.597	0	71.558	31.273 63,8	82 0,3	365 1,2	30.908 98,8	6.217 20,1	11.232 36,3	2.295 7,4	2.191 7,1	6.176 20,0	1.531 5,0	298 1,0	112 0,4	91 0,3	39 0,1	414 1,3	17 0,1	245 0,8	40 0,1	10 0,0
13	Stadt Braunschweig insgesamt vH	125.786	61.934	1	187.721	81.574 64,7	252 0,3	967 1,2	80.607 98,8	17.275 21,4	29.973 37,2	5.893 7,3	6.038 7,5	14.953 18,6	3.329 4,1	705 0,9	308 0,4	196 0,2	64 0,1	1.101 1,4	47 0,1	582 0,7	108 0,1	35 0,0

1) Die Berechnung der Wahlbeteiligung in den allgemeinen Wahlbezirken berücksichtigt keine Briefwähler [B/(A1+B1)]; die Berechnung der Wahlbeteiligung in den Briefwahlbezirken berücksichtigt nur das tatsächliche Potential an Briefwählern [B/(A2-B1)]; die Berechnung der Wahlbeteiligung in allen Wahlbezirken drückt den Anteil der Wähler/innen (B) in Bezug auf alle Wahlberechtigten (A) aus.

2) ohne Gemeinde Vechelde

Tab. 3 Endergebnis Bundestagswahl 2021 - Gemeindewahlbereiche/Landtagswahlkreise

Lfd. Nr.	GWB/ LWK	Wahlberechtigte				Wähler/innen		Wahl nach Landeslisten (Parteien)																						
		lt. Wählerverz.		§25 Abs.2 BWO Selbst. Wahl-schein	insgesamt A1+A2 +A3	insgesamt	dar-unter mit Wahl-schein	Zweitstimmen		Von den gültigen Zweitstimmen entfallen auf die Wahlvorschläge																				
		ohne Sperr-vermerk "W" Wahl-schein	mit Sperr-vermerk "W" Wahl-schein					ungültig	gültig	CDU	SPD	FDP	AfD	GRÜNE	DIE LINKE	Die PARTEI	Tier-schutz-partei	FREIE WÄHLER	PIRATEN	NPD	V-Partei ³	ÖDP	MLPD	DKP	dieBasis	du.	LKR	Die Huma-nisten	Team Toden-höfer	Volt
		A 1	A 2	A 3	A	B	B 1	E	F	F 1	F 2	F 3	F 4	F 5	F 6	F 7	F 8	F 9	F 10	F 11	F 12	F 13	F 14	F 15	F 16	F 17	F 18	F 19	F 20	F 21
175 allgemeine Wahlbezirke																														
1	11	15.248	8.865	0	24.113	10.953	40	154	10.799	2.453	3.411	1.155	777	2.046	328	98	124	58	73	7	14	16	1	0	134	5	8	9	42	40
	vH					71,6	0,4	1,4	98,6	22,7	31,6	10,7	7,2	18,9	3,0	0,9	1,1	0,5	0,7	0,1	0,1	0,1	0,0	0,0	1,2	0,0	0,1	0,1	0,4	0,4
2	12	11.743	9.207	0	20.950	8.617	38	80	8.537	1.029	2.293	767	340	3.036	518	113	73	23	49	4	23	16	6	3	104	4	0	12	45	79
	vH					73,1	0,4	0,9	99,1	12,1	26,9	9,0	4,0	35,6	6,1	1,3	0,9	0,3	0,6	0,0	0,3	0,2	0,1	0,0	1,2	0,0	0,0	0,1	0,5	0,9
3	13	12.759	7.080	0	19.839	7.800	30	99	7.701	1.083	2.076	839	447	2.130	491	148	87	37	51	5	23	10	0	1	117	5	4	19	56	72
	vH					61,0	0,4	1,3	98,7	14,1	27,0	10,9	5,8	27,7	6,4	1,9	1,1	0,5	0,7	0,1	0,3	0,1	0,0	0,0	1,5	0,1	0,1	0,2	0,7	0,9
4	LWK 1	39.750	25.152	0	64.902	27.370	108	333	27.037	4.565	7.780	2.761	1.564	7.212	1.337	359	284	118	173	16	60	42	7	4	355	14	12	40	143	191
	vH					68,7	0,4	1,2	98,8	16,9	28,8	10,2	5,8	26,7	4,9	1,3	1,1	0,4	0,6	0,1	0,2	0,2	0,0	0,0	1,3	0,1	0,0	0,1	0,5	0,7
5	21	17.492	8.691	1	26.184	12.087	49	212	11.875	2.486	3.987	1.291	950	2.086	399	105	123	66	66	14	17	14	2	3	145	4	4	8	58	47
	vH					68,9	0,4	1,8	98,2	20,9	33,6	10,9	8,0	17,6	3,4	0,9	1,0	0,6	0,6	0,1	0,1	0,1	0,0	0,0	1,2	0,0	0,0	0,1	0,5	0,4
6	22	19.583	5.494	0	25.077	10.844	13	286	10.558	2.261	3.809	936	1.412	1.140	360	85	121	82	56	15	11	8	1	2	109	1	5	9	87	48
	vH					55,3	0,1	2,6	97,4	21,4	36,1	8,9	13,4	10,8	3,4	0,8	1,1	0,8	0,5	0,1	0,1	0,1	0,0	0,0	1,0	0,0	0,0	0,1	0,8	0,5
7	LWK 2 ³	37.075	14.185	1	51.261	22.931	62	498	22.433	4.747	7.796	2.227	2.362	3.226	759	190	244	148	122	29	28	22	3	5	254	5	9	17	145	95
	vH					61,7	0,3	2,2	97,8	21,2	34,8	9,9	10,5	14,4	3,4	0,8	1,1	0,7	0,5	0,1	0,1	0,0	0,0	0,0	1,1	0,0	0,0	0,1	0,6	0,4
8	31	17.414	7.979	0	25.393	10.194	27	156	10.038	1.226	2.864	951	719	2.630	790	168	133	69	81	11	32	8	3	6	119	7	3	17	98	103
	vH					58,4	0,3	1,5	98,5	12,2	28,5	9,5	7,2	26,2	7,9	1,7	1,3	0,7	0,8	0,1	0,3	0,1	0,0	0,1	1,2	0,1	0,0	0,2	1,0	1,0
9	32	17.763	8.267	0	26.030	12.396	35	198	12.198	2.686	3.913	1.331	950	2.214	413	89	145	91	56	7	19	14	0	1	132	6	2	13	58	58
	vH					69,6	0,3	1,6	98,4	22,0	32,1	10,9	7,8	18,2	3,4	0,7	1,2	0,7	0,5	0,1	0,2	0,1	0,0	0,0	1,1	0,0	0,0	0,1	0,5	0,5
10	33	13.784	6.351	0	20.135	8.683	20	122	8.561	1.195	2.650	786	548	2.177	528	137	107	53	56	7	16	19	18	0	107	4	6	14	61	72
	vH					62,9	0,2	1,4	98,6	14,0	31,0	9,2	6,4	25,4	6,2	1,6	1,2	0,6	0,7	0,1	0,2	0,2	0,2	0,0	1,2	0,0	0,1	0,2	0,7	0,8
11	LWK 3	48.961	22.597	0	71.558	31.273	82	476	30.797	5.107	9.427	3.068	2.217	7.021	1.731	394	385	213	193	25	67	41	21	7	358	17	11	44	217	233
	vH					63,8	0,3	1,5	98,5	16,6	30,6	10,0	7,2	22,8	5,6	1,3	1,3	0,7	0,6	0,1	0,2	0,1	0,1	0,0	1,2	0,1	0,0	0,1	0,7	0,8
Braunschweig gesamt		125.786	61.934	1	187.721	81.574	252	1.307	80.267	14.419	25.003	8.056	6.143	17.459	3.827	943	913	479	488	70	155	105	31	16	967	36	32	101	505	519
						64,7	0,3	1,6	98,4	18,0	31,1	10,0	7,7	21,8	4,8	1,2	1,1	0,6	0,6	0,1	0,2	0,1	0,0	0,0	1,2	0,0	0,0	0,1	0,6	0,6

1) Die Berechnung der Wahlbeteiligung in den allgemeinen Wahlbezirken berücksichtigt keine Briefwähler [B/(A1+B1)]; die Berechnung der Wahlbeteiligung in den Briefwahlbezirken berücksichtigt nur das tatsächliche Potential an Briefwählern [B/(A2-B1)]; die Berechnung der Wahlbeteiligung in allen Wahlbezirken drückt den Anteil der Wähler/innen (B) in Bezug auf alle Wahlberechtigten (A) aus.

2) ohne Gemeinde Vechelde

Tab. 3 Endergebnis Bundestagswahl 2021 - Gemeindegewahlbereiche/Landtagswahlkreise

Lfd. Nr.	Gemeindegewahlbereich/ Landtagswahlkreis	Wahlberechtigte				Wähler/innen		Wahl im Wahlkreis																	
		lt. Wählerverz.		§25 Abs.2 BWO Selbst. Wahlschein	insgesamt A1+A2+A3	insgesamt	darunter mit Wahlschein	Erststimmen		Von den gültigen Erststimmen entfallen auf die Bewerberin/den Bewerber															
		ohne Sperrvermerk "W" Wahlschein	mit Sperrvermerk "W" Wahlschein					ungültig	gültig	Müller CDU	Dr. Pantazis SPD	Merten FDP	Weber AfD	Erdmann GRÜNE	Özgür DIE LINKE	Jankun FREIE WÄHLER	Wolters V-Partei ³	Arndt ÖDP	Schwartz MLPD	Bedürftig dieBasis	Helck LKR	Rosenbaum BIBS	Wolter DEMOKRATIE ...	Gust DUD	
		A 1	A 2	A 3	A	B	B 1	C	D	D 1	D 2	D 3	D 4	D 5	D 6	D 9	D 12	D 13	D 14	D 16	D 18	D 22	D 23	D 24	
81 Briefwahlbezirke																									
1	Gemeindegewahlbereich 11	vH	•	8.825	•	•	8.556 97,0	8.556	38 0,4	8.518 99,6	2.386 28,0	3.226 37,9	578 6,8	312 3,7	1.461 17,2	196 2,3	58 0,7	34 0,4	16 0,2	0 0,0	88 1,0	6 0,1	134 1,6	19 0,2	4 0,0
2	Gemeindegewahlbereich 12	vH	•	9.169	•	•	8.899 97,1	8.899	25 0,3	8.874 99,7	1.510 17,0	3.018 34,0	558 6,3	139 1,6	2.928 33,0	360 4,1	46 0,5	56 0,6	27 0,3	14 0,2	88 1,0	4 0,0	111 1,3	13 0,1	2 0,0
3	Gemeindegewahlbereich 13	vH	•	7.050	•	•	6.754 95,8	6.754	41 0,6	6.713 99,4	1.539 22,9	2.100 31,3	514 7,7	165 2,5	1.843 27,5	274 4,1	54 0,8	55 0,8	31 0,5	2 0,0	55 0,8	3 0,0	63 0,9	12 0,2	3 0,0
4	Landtagswahlkreis 1	vH	•	25.044	•	•	24.209 96,7	24.209	104 0,4	24.105 99,6	5.435 22,5	8.344 34,6	1.650 6,8	616 2,6	6.232 25,9	830 3,4	158 0,7	145 0,6	74 0,3	16 0,1	231 1,0	13 0,1	308 1,3	44 0,2	9 0,0
5	Gemeindegewahlbereich 21	vH	•	8.642	•	•	8.296 96,0	8.296	37 0,4	8.259 99,6	2.380 28,8	3.150 38,1	534 6,5	310 3,8	1.347 16,3	226 2,7	71 0,9	34 0,4	16 0,2	4 0,0	79 1,0	2 0,0	88 1,1	15 0,2	3 0,0
6	Gemeindegewahlbereich 22	vH	•	5.481	•	•	5.196 94,8	5.196	36 0,7	5.160 99,3	1.497 29,0	2.127 41,2	298 5,8	308 6,0	590 11,4	151 2,9	47 0,9	20 0,4	7 0,1	2 0,0	45 0,9	1 0,0	58 1,1	8 0,2	1 0,0
7	Landtagswahlkreis 2 ²⁾	vH	•	14.123	•	•	13.492 95,5	13.492	73 0,5	13.419 99,5	3.877 28,9	5.277 39,3	832 6,2	618 4,6	1.937 14,4	377 2,8	118 0,9	54 0,4	23 0,2	6 0,0	124 0,9	3 0,0	146 1,1	23 0,2	4 0,0
8	Gemeindegewahlbereich 31	vH	•	7.952	•	•	7.600 95,6	7.600	34 0,4	7.566 99,6	1.365 18,0	2.426 32,1	549 7,3	233 3,1	2.200 29,1	424 5,6	75 1,0	66 0,9	23 0,3	7 0,1	72 1,0	4 0,1	101 1,3	13 0,2	8 0,1
9	Gemeindegewahlbereich 32	vH	•	8.232	•	•	7.913 96,1	7.913	41 0,5	7.872 99,5	2.272 28,9	3.050 38,7	519 6,6	351 4,5	1.205 15,3	148 1,9	94 1,2	26 0,3	15 0,2	5 0,1	54 0,7	3 0,0	117 1,5	9 0,1	4 0,1
10	Gemeindegewahlbereich 33	vH	•	6.331	•	•	6.019 95,1	6.019	35 0,6	5.984 99,4	1.052 17,6	2.150 35,9	373 6,2	189 3,2	1.687 28,2	244 4,1	44 0,7	31 0,5	21 0,4	3 0,1	58 1,0	10 0,2	105 1,8	15 0,3	2 0,0
11	Landtagswahlkreis 3	vH	•	22.515	•	•	21.532 95,6	21.532	110 0,5	21.422 99,5	4.689 21,9	7.626 35,6	1.441 6,7	773 3,6	5.092 23,8	816 3,8	213 1,0	123 0,6	59 0,3	15 0,1	184 0,9	17 0,1	323 1,5	37 0,2	14 0,1
13	Stadt Braunschweig insgesamt	vH	•	61.682	•	•	59.233 96,0	59.233	287 0,5	58.946 99,5	14.001 23,8	21.247 36,0	3.923 6,7	2.007 3,4	13.261 22,5	2.023 3,4	489 0,8	322 0,5	156 0,3	37 0,1	539 0,9	33 0,1	777 1,3	104 0,2	27 0,0

1) Die Berechnung der Wahlbeteiligung in den allgemeinen Wahlbezirken berücksichtigt keine Briefwähler [B/(A1+B1)]; die Berechnung der Wahlbeteiligung in den Briefwahlbezirken berücksichtigt nur das tatsächliche Potential an Briefwählern [B/(A2-B1)]; die Berechnung der Wahlbeteiligung in allen Wahlbezirken drückt den Anteil der Wähler/innen (B) in Bezug auf alle Wahlberechtigten (A) aus.

2) ohne Gemeinde Vechelde

Tab. 3 Endergebnis Bundestagswahl 2021 - Gemeindewahlbereiche/Landtagswahlkreise

Lfd. Nr.	GWB/ LWK	Wahlberechtigte				Wähler/innen		Wahl nach Landeslisten (Parteien)																						
		lt. Wählerverz.		§25 Abs.2 BWO Selbst. Wahl-schein	insge-samt A1+A2 +A3	insge-samt	dar-unter mit Wahl-schein	Zweitstimmen		Von den gültigen Zweitstimmen entfallen auf die Wahlvorschläge																				
		ohne Sperr-vermerk "W" Wahl-schein	mit Sperr-vermerk "W" Wahl-schein					ungültig	gültig	CDU	SPD	FDP	AfD	GRÜNE	DIE LINKE	Die PARTEI	Tier-schutz-partei	FREIE WÄHLER	PIRATEN	NPD	V-Partei ³	ÖDP	MLPD	DKP	dieBasis	du.	LKR	Die Huma-nisten	Team Toden-höfer	Volt
		A 1	A 2	A 3	A	B	B 1	E	F	F 1	F 2	F 3	F 4	F 5	F 6	F 7	F 8	F 9	F 10	F 11	F 12	F 13	F 14	F 15	F 16	F 17	F 18	F 19	F 20	F 21
81 Briefwahlbezirke																														
1	11	•	8.825	•	•	8.556	8.556	29	8.527	2.085	2.621	897	313	1.943	242	64	94	53	34	4	15	11	0	3	77	7	5	9	11	39
		vH				97,0		0,3	99,7	24,5	30,7	10,5	3,7	22,8	2,8	0,8	1,1	0,6	0,4	0,0	0,2	0,1	0,0	0,0	0,9	0,1	0,1	0,1	0,1	0,5
2	12	•	9.169	•	•	8.899	8.899	17	8.882	1.155	2.177	914	143	3.528	464	112	69	22	48	3	27	15	9	3	73	9	2	11	13	85
		vH				97,1		0,2	99,8	13,0	24,5	10,3	1,6	39,7	5,2	1,3	0,8	0,2	0,5	0,0	0,3	0,2	0,1	0,0	0,8	0,1	0,0	0,1	0,1	1,0
3	13	•	7.050	•	•	6.754	6.754	25	6.729	1.227	1.642	816	183	2.050	357	84	57	44	41	3	17	14	2	1	55	8	1	16	25	86
		vH				95,8		0,4	99,6	18,2	24,4	12,1	2,7	30,5	5,3	1,2	0,8	0,7	0,6	0,0	0,3	0,2	0,0	0,0	0,8	0,1	0,0	0,2	0,4	1,3
4	LWK 1	•	25.044	•	•	24.209	24.209	71	24.138	4.467	6.440	2.627	639	7.521	1.063	260	220	119	123	10	59	40	11	7	205	24	8	36	49	210
		vH				96,7		0,3	99,7	18,5	26,7	10,9	2,6	31,2	4,4	1,1	0,9	0,5	0,5	0,0	0,2	0,2	0,0	0,0	0,8	0,1	0,0	0,1	0,2	0,9
5	21	•	8.642	•	•	8.296	8.296	27	8.269	1.942	2.673	848	311	1.778	238	87	114	55	34	3	11	11	3	2	74	7	0	9	21	48
		vH				96,0		0,3	99,7	23,5	32,3	10,3	3,8	21,5	2,9	1,1	1,4	0,7	0,4	0,0	0,1	0,1	0,0	0,0	0,9	0,1	0,0	0,1	0,3	0,6
6	22	•	5.481	•	•	5.196	5.196	28	5.168	1.274	1.974	400	335	690	182	43	60	45	27	3	8	4	0	0	39	1	1	6	43	33
		vH				94,8		0,5	99,5	24,7	38,2	7,7	6,5	13,4	3,5	0,8	1,2	0,9	0,5	0,1	0,2	0,1	0,0	0,0	0,8	0,0	0,0	0,1	0,8	0,6
7	LWK 2 ²⁾	•	14.123	•	•	13.492	13.492	55	13.437	3.216	4.647	1.248	646	2.468	420	130	174	100	61	6	19	15	3	2	113	8	1	15	64	81
		vH				95,5		0,4	99,6	23,9	34,6	9,3	4,8	18,4	3,1	1,0	1,3	0,7	0,5	0,0	0,1	0,1	0,0	0,0	0,8	0,1	0,0	0,1	0,5	0,6
8	31	•	7.952	•	•	7.600	7.600	20	7.580	1.077	1.996	759	239	2.391	521	152	107	53	47	6	26	11	2	4	65	9	2	8	12	93
		vH				95,6		0,3	99,7	14,2	26,3	10,0	3,2	31,5	6,9	2,0	1,4	0,7	0,6	0,1	0,3	0,1	0,0	0,1	0,9	0,1	0,0	0,1	0,2	1,2
9	32	•	8.232	•	•	7.913	7.913	30	7.883	1.857	2.615	848	371	1.600	198	66	86	58	29	3	15	3	3	2	43	3	3	4	30	46
		vH				96,1		0,4	99,6	23,6	33,2	10,8	4,7	20,3	2,5	0,8	1,1	0,7	0,4	0,0	0,2	0,0	0,0	0,0	0,1	0,5	0,0	0,1	0,4	0,6
10	33	•	6.331	•	•	6.019	6.019	30	5.989	893	1.676	508	200	1.962	326	101	67	35	37	6	6	6	2	2	51	1	7	25	15	63
		vH				95,1		0,5	99,5	14,9	28,0	8,5	3,3	32,8	5,4	1,7	1,1	0,6	0,6	0,1	0,1	0,1	0,0	0,0	0,9	0,0	0,1	0,4	0,3	1,1
11	LWK 3	•	22.515	•	•	21.532	21.532	80	21.452	3.827	6.287	2.115	810	5.953	1.045	319	260	146	113	15	47	20	7	8	159	13	12	37	57	202
		vH				95,6		0,4	99,6	17,8	29,3	9,9	3,8	27,8	4,9	1,5	1,2	0,7	0,5	0,1	0,2	0,1	0,0	0,0	0,7	0,1	0,1	0,2	0,3	0,9
Braunschweig		•	61.682	•	•	59.233	59.233	206	59.027	11.510	17.374	5.990	2.095	15.942	2.528	709	654	365	297	31	125	75	21	17	477	45	21	88	170	493
gesamt						96,0		0,3	99,7	19,5	29,4	10,1	3,5	27,0	4,3	1,2	1,1	0,6	0,5	0,1	0,2	0,1	0,0	0,0	0,8	0,1	0,0	0,3	0,8	

1) Die Berechnung der Wahlbeteiligung in den allgemeinen Wahlbezirken berücksichtigt keine Briefwähler [B/(A1+B1)]; die Berechnung der Wahlbeteiligung in den Briefwahlbezirken berücksichtigt nur das tatsächliche Potential an Briefwählern [B/(A2-B1)]; die Berechnung der Wahlbeteiligung in allen Wahlbezirken drückt den Anteil der Wähler/innen (B) in Bezug auf alle Wahlberechtigten (A) aus.

2) ohne Gemeinde Vechelde

Tab. 3 Endergebnis Bundestagswahl 2021 - Gemeindegewahlbereiche/Landtagswahlkreise

Lfd. Nr.	Gemeindegewahlbereich/ Landtagswahlkreis	Wahlberechtigte				Wähler/innen		Wahl im Wahlkreis																
		lt. Wählerverz.		§25 Abs.2 BWO Selbst. Wahlschein	insgesamt A1+A2+A3	insgesamt	darunter mit Wahlschein	Erststimmen		Von den gültigen Erststimmen entfallen auf die Bewerberin/den Bewerber														
		ohne Sperrvermerk "W" Wahlschein	mit Sperrvermerk "W" Wahlschein					ungültig	gültig	Müller CDU	Dr. Pantazis SPD	Merten FDP	Weber AfD	Erdmann GRÜNE	Özgür DIE LINKE	Jankun FREIE WÄHLER	Wolters V-Partei ³	Arndt ÖDP	Schwartz MLPD	Bedürftig dieBasis	Helck LKR	Rosenbaum BIBS	Wolter DEMOKRATIE ...	Gust DUD
		A 1	A 2	A 3	A	B	B 1	C	D	D 1	D 2	D 3	D 4	D 5	D 6	D 9	D 12	D 13	D 14	D 16	D 18	D 22	D 23	D 24
Alle 256 Wahlbezirke																								
1	Gemeindegewahlbereich 11	15.248	8.865	0	24.113	19.509	8.596	138	19.371	5.221	7.336	1.395	1.073	3.071	484	149	64	44	2	247	18	224	31	12
	vH					80,9	44,1	0,7	99,3	27,0	37,9	7,2	5,5	15,9	2,5	0,8	0,3	0,2	0,0	1,3	0,1	1,2	0,2	0,1
2	Gemeindegewahlbereich 12	11.743	9.207	0	20.950	17.516	8.937	78	17.438	2.748	6.122	1.106	453	5.530	808	80	104	49	25	203	9	168	29	4
	vH					83,6	51,0	0,4	99,6	15,8	35,1	6,3	2,6	31,7	4,6	0,5	0,6	0,3	0,1	1,2	0,1	1,0	0,2	0,0
3	Gemeindegewahlbereich 13	12.759	7.080	0	19.839	14.554	6.784	128	14.426	2.874	4.764	1.112	588	3.766	689	119	104	53	6	187	7	127	22	8
	vH					73,4	46,6	0,9	99,1	19,9	33,0	7,7	4,1	26,1	4,8	0,8	0,7	0,4	0,0	1,3	0,0	0,9	0,2	0,1
4	Landtagswahlkreis 1	39.750	25.152	0	64.902	51.579	24.317	344	51.235	10.843	18.222	3.613	2.114	12.367	1.981	348	272	146	33	637	34	519	82	24
	vH					79,5	47,1	0,7	99,3	21,2	35,6	7,1	4,1	24,1	3,9	0,7	0,5	0,3	0,1	1,2	0,1	1,0	0,2	0,0
5	Gemeindegewahlbereich 21	17.492	8.691	1	26.184	20.383	8.345	206	20.177	5.393	7.771	1.423	1.247	3.038	567	180	75	39	9	236	6	160	25	8
	vH					77,8	40,9	1,0	99,0	26,7	38,5	7,1	6,2	15,1	2,8	0,9	0,4	0,2	0,0	1,2	0,0	0,8	0,1	0,0
6	Gemeindegewahlbereich 22	19.583	5.494	0	25.077	16.040	5.209	229	15.811	4.134	6.369	1.044	1.720	1.541	457	155	48	17	5	169	6	112	28	6
	vH					64,0	32,5	1,4	98,6	26,1	40,3	6,6	10,9	9,7	2,9	1,0	0,3	0,1	0,0	1,1	0,0	0,7	0,2	0,0
7	Landtagswahlkreis 2 ²⁾	37.075	14.185	1	51.261	36.423	13.554	435	35.988	9.527	14.140	2.467	2.967	4.579	1.024	335	123	56	14	405	12	272	53	14
	vH					71,1	37,2	1,2	98,8	26,5	39,3	6,9	8,2	12,7	2,8	0,9	0,3	0,2	0,0	1,1	0,0	0,8	0,1	0,0
8	Gemeindegewahlbereich 31	17.414	7.979	0	25.393	17.794	7.627	170	17.624	2.877	5.981	1.289	933	4.606	1.129	173	117	55	13	221	8	182	29	11
	vH					70,1	42,9	1,0	99,0	16,3	33,9	7,3	5,3	26,1	6,4	1,0	0,7	0,3	0,1	1,3	0,0	1,0	0,2	0,1
9	Gemeindegewahlbereich 32	17.763	8.267	0	26.030	20.309	7.948	172	20.137	5.535	7.544	1.473	1.301	3.033	490	220	54	42	9	202	10	194	24	6
	vH					78,0	39,1	0,8	99,2	27,5	37,5	7,3	6,5	15,1	2,4	1,1	0,3	0,2	0,0	1,0	0,0	1,0	0,1	0,0
10	Gemeindegewahlbereich 33	13.784	6.351	0	20.135	14.702	6.039	133	14.569	2.494	5.333	974	730	3.629	728	118	64	53	32	175	16	192	24	7
	vH					73,0	41,1	0,9	99,1	17,1	36,6	6,7	5,0	24,9	5,0	0,8	0,4	0,4	0,2	1,2	0,1	1,3	0,2	0,0
11	Landtagswahlkreis 3	48.961	22.597	0	71.558	52.805	21.614	475	52.330	10.906	18.858	3.736	2.964	11.268	2.347	511	235	150	54	598	34	568	77	24
	vH					73,8	40,9	0,9	99,1	20,8	36,0	7,1	5,7	21,5	4,5	1,0	0,4	0,3	0,1	1,1	0,1	1,1	0,1	0,0
13	Stadt Braunschweig insgesamt	125.786	61.934	1	187.721	140.807	59.485	1.254	139.553	31.276	51.220	9.816	8.045	28.214	5.352	1.194	630	352	101	1.640	80	1.359	212	62
	vH					75,0	42,2	0,9	99,1	22,4	36,7	7,0	5,8	20,2	3,8	0,9	0,5	0,3	0,1	1,2	0,1	1,0	0,2	0,0

1) Die Berechnung der Wahlbeteiligung in den allgemeinen Wahlbezirken berücksichtigt keine Briefwähler [B/(A1+B1)]; die Berechnung der Wahlbeteiligung in den Briefwahlbezirken berücksichtigt nur das tatsächliche Potential an Briefwählern [B/(A2-B1)]; die Berechnung der Wahlbeteiligung in Braunschweig insgesamt drückt den Anteil der Wähler/innen (B) in Bezug auf alle Wahlberechtigten (A) aus [B/A].

2) ohne Gemeinde Vechelde

Tab. 3 Endergebnis Bundestagswahl 2021 - Gemeindegewahlbereiche/Landtagswahlkreise

Lfd. Nr.	GWB/ LWK	Wahlberechtigte				Wähler/innen		Wahl nach Landeslisten (Parteien)																							
		lt. Wählerverz.		§25 Abs.2 BWO Selbst. Wahl-schein	insgesamt A1+A2 +A3	insgesamt	dar-unter mit Wahl-schein	Zweitstimmen		Von den gültigen Zweitstimmen entfallen auf die Wahlvorschläge																					
		ohne Sperr-vermerk "W" Wahl-schein	mit Sperr-vermerk "W" Wahl-schein					ungültig	gültig	CDU	SPD	FDP	AfD	GRÜNE	DIE LINKE	Die PARTEI	Tier-schutz-partei	FREIE WÄHLER	PIRATEN	NPD	V-Partei ³	ÖDP	MLPD	DKP	dieBasis	du.	LKR	Die Huma-nisten	Team Toden-höfer	Volt	
		A 1	A 2	A 3	A	B	B 1	E	F	F 1	F 2	F 3	F 4	F 5	F 6	F 7	F 8	F 9	F 10	F 11	F 12	F 13	F 14	F 15	F 16	F 17	F 18	F 19	F 20	F 21	
Alle 256 Wahlbezirke																															
1	11	15.248	8.865	0	24.113	19.509	8.596	183	19.326	4.538	6.032	2.052	1.090	3.989	570	162	218	111	107	11	29	27	1	3	211	12	13	18	53	79	
	vH					80,9	44,1	0,9	99,1	23,5	31,2	10,6	5,6	20,6	2,9	0,8	1,1	0,6	0,6	0,1	0,2	0,1	0,0	0,0	1,1	0,1	0,1	0,1	0,3	0,4	
2	12	11.743	9.207	0	20.950	17.516	8.937	97	17.419	2.184	4.470	1.681	483	6.564	982	225	142	45	97	7	50	31	15	6	177	13	2	23	58	164	
	vH					83,6	51,0	0,6	99,4	12,5	25,7	9,7	2,8	37,7	5,6	1,3	0,8	0,3	0,6	0,0	0,3	0,2	0,1	0,0	1,0	0,1	0,0	0,1	0,3	0,9	
3	13	12.759	7.080	0	19.839	14.554	6.784	124	14.430	2.310	3.718	1.655	630	4.180	848	232	144	81	92	8	40	24	2	2	172	13	5	35	81	158	
	vH					73,4	46,6	0,9	99,1	16,0	25,8	11,5	4,4	29,0	5,9	1,6	1,0	0,6	0,6	0,1	0,3	0,2	0,0	0,0	1,2	0,1	0,0	0,2	0,6	1,1	
4	LWK 1	39.750	25.152	0	64.902	51.579	24.317	404	51.175	9.032	14.220	5.388	2.203	14.733	2.400	619	504	237	296	26	119	82	18	11	560	38	20	76	192	401	
	vH					79,5	47,1	0,8	99,2	17,6	27,8	10,5	4,3	28,8	4,7	1,2	1,0	0,5	0,6	0,1	0,2	0,2	0,0	0,0	1,1	0,1	0,1	0,0	0,1	0,4	0,8
5	21	17.492	8.691	1	26.184	20.383	8.345	239	20.144	4.428	6.660	2.139	1.261	3.864	637	192	237	121	100	17	28	25	5	5	219	11	4	17	79	95	
	vH					77,8	40,9	1,2	98,8	22,0	33,1	10,6	6,3	19,2	3,2	1,0	1,2	0,6	0,5	0,1	0,1	0,1	0,0	0,0	1,1	0,1	0,0	0,1	0,4	0,5	
6	22	19.583	5.494	0	25.077	16.040	5.209	314	15.726	3.535	5.783	1.336	1.747	1.830	542	128	181	127	83	18	19	12	1	2	148	2	6	15	130	81	
	vH					64,0	32,5	2,0	98,0	22,5	36,8	8,5	11,1	11,6	3,4	0,8	1,2	0,8	0,5	0,1	0,1	0,1	0,0	0,0	0,9	0,0	0,0	0,1	0,8	0,5	
7	LWK 2 ²⁾	37.075	14.185	1	51.261	36.423	13.554	553	35.870	7.963	12.443	3.475	3.008	5.694	1.179	320	418	248	183	35	47	37	6	7	367	13	10	32	209	176	
	vH					71,1	37,2	1,5	98,5	22,2	34,7	9,7	8,4	15,9	3,3	0,9	1,2	0,7	0,5	0,1	0,1	0,1	0,0	0,0	1,0	0,0	0,0	0,1	0,6	0,5	
8	31	17.414	7.979	0	25.393	17.794	7.627	176	17.618	2.303	4.860	1.710	958	5.021	1.311	320	240	122	128	17	58	19	5	10	184	16	5	25	110	196	
	vH					70,1	42,9	1,0	99,0	13,1	27,6	9,7	5,4	28,5	7,4	1,8	1,4	0,7	0,7	0,1	0,3	0,1	0,0	0,1	1,0	0,1	0,0	0,1	0,6	1,1	
9	32	17.763	8.267	0	26.030	20.309	7.948	228	20.081	4.543	6.528	2.179	1.321	3.814	611	155	231	149	85	10	34	17	3	3	175	9	5	17	88	104	
	vH					78,0	39,1	1,1	98,9	22,6	32,5	10,9	6,6	19,0	3,0	0,8	1,2	0,7	0,4	0,0	0,2	0,1	0,0	0,0	0,9	0,0	0,0	0,1	0,4	0,5	
10	33	13.784	6.351	0	20.135	14.702	6.039	152	14.550	2.088	4.326	1.294	748	4.139	854	238	174	88	93	13	22	25	20	2	158	5	13	39	76	135	
	vH					73,0	41,1	1,0	99,0	14,4	29,7	8,9	5,1	28,4	5,9	1,6	1,2	0,6	0,6	0,1	0,2	0,2	0,1	0,0	1,1	0,0	0,1	0,3	0,5	0,9	
11	LWK 3	48.961	22.597	0	71.558	52.805	21.614	556	52.249	8.934	15.714	5.183	3.027	12.974	2.776	713	645	359	306	40	114	61	28	15	517	30	23	81	274	435	
	vH					73,8	40,9	1,1	98,9	17,1	30,1	9,9	5,8	24,8	5,3	1,4	1,2	0,7	0,6	0,1	0,2	0,1	0,1	0,0	1,0	0,1	0,0	0,2	0,5	0,8	
Braunschweig gesamt		125.786	61.934	1	187.721	140.807	59.485	1.513	139.294	25.929	42.377	14.046	8.238	33.401	6.355	1.652	1.567	844	785	101	280	180	52	33	1.444	81	53	189	675	1.012	
						75,0	42,2	1,1	98,9	18,6	30,4	10,1	5,9	24,0	4,6	1,2	1,1	0,6	0,6	0,1	0,2	0,1	0,0	0,0	1,0	0,1	0,0	0,5	0,7		

1) Die Berechnung der Wahlbeteiligung in den allgemeinen Wahlbezirken berücksichtigt keine Briefwähler [B/(A1+B1)]; die Berechnung der Wahlbeteiligung in den Briefwahlbezirken berücksichtigt nur das tatsächliche Potential an Briefwählern [B/(A2-B1)]; die Berechnung der Wahlbeteiligung in Braunschweig insgesamt drückt den Anteil der Wähler/innen (B) in Bezug auf alle Wahlberechtigten (A) aus [B/A].

2) ohne Gemeinde Vechelde

Tab. 4 Endergebnis Bundestagswahl 2021 - Stadtbezirke

Lfd. Nr.	Stadtbezirk	Wahlberechtigte				Wähler/innen			Wahl im Wahlkreis																
		lt. Wählerverz.		§25 Abs.2 BWO Selbst. Wahl-schein	insgesamt A1+A2 +A3	insgesamt	dar-unter mit Wahl-schein	Erststimmen		Von den gültigen Erststimmen entfallen auf die Bewerberin/den Bewerber															
		ohne Sperr-vermerk "W" Wahl-schein	mit Sperr-vermerk "W" Wahl-schein					ungültig	gültig	Müller CDU	Dr. Pantazis SPD	Merten FDP	Weber AfD	Erdmann GRÜNE	Özgür DIE LINKE	Jankun FREIE WÄHLER	Wolters V-Partei³	Arndt ÖDP	Schwartz MLPD	Bedürftig dieBasis	Helck LKR	Rosen-baum BIBS	Wolter DEMO-KRATIE ...	Gust DUD	
		Nr.	A 1	A 2	A 3	A	B	B 1	C	D	D 1	D 2	D 3	D 4	D 5	D 6	D 9	D 12	D 13	D 14	D 16	D 18	D 22	D 23	D 24
1	Allgemeine Bezirke	vH	5.220	3.271	0	8.491	3.913 74,8	9	38	3.875	1.121	1.489	261	268	528	79	34	9	10	0	42	7	24	2	1
2	Briefwahlbezirke	vH	•	3.262	•	•	3.145 96,4	3.145	15	3.130	963	1.222	221	115	448	58	22	11	2	0	30	3	31	4	0
3	Stadtbezirk 111 -gesamt-	vH	5.220	3.271	0	8.491	7.058 83,1	3.154 44,7	53	7.005	2.084	2.711	482	383	976	137	56	20	12	0	72	10	55	6	1
4	Allgemeine Bezirke	vH	10.028	5.594	0	15.622	7.040 70,0	31	62	6.978	1.714	2.621	556	493	1.082	209	57	21	18	2	117	5	66	10	7
5	Briefwahlbezirke	vH	•	5.563	•	•	5.411 97,3	5.411	23	5.388	1.423	2.004	357	197	1.013	138	36	23	14	0	58	3	103	15	4
6	Stadtbezirk 112 -gesamt-	vH	10.028	5.594	0	15.622	12.451 79,7	5.442 43,7	85	12.366	3.137	4.625	913	690	2.095	347	93	44	32	2	175	8	169	25	11
7	Allgemeine Bezirke	vH	11.743	9.207	0	20.950	8.617 73,1	38	53	8.564	1.238	3.104	548	314	2.602	448	34	48	22	11	115	5	57	16	2
8	Briefwahlbezirke	vH	•	9.169	•	•	8.899 97,1	8.899	26	8.874	1.510	3.018	558	139	2.928	360	46	56	27	14	88	4	111	13	2
9	Stadtbezirk 120 -gesamt-	vH	11.743	9.207	0	20.950	17.516 83,6	8.937 51,0	78	17.438	2.748	6.122	1.106	453	5.530	808	80	104	49	25	203	9	168	29	4
10	Allgemeine Bezirke	vH	12.759	7.080	0	19.839	7.800 61,0	30	87	7.713	1.335	2.664	598	423	1.923	415	65	49	22	4	132	4	64	10	5
11	Briefwahlbezirke	vH	•	7.050	•	•	6.754 95,8	6.754	41	6.713	1.539	2.100	514	165	1.843	274	54	55	31	2	55	3	63	12	3
12	Stadtbezirk 130 -gesamt-	vH	12.759	7.080	0	19.839	14.554 73,4	6.784 46,6	128	14.426	2.874	4.764	1.112	588	3.766	689	119	104	53	6	187	7	127	22	8
13	Allgemeine Bezirke	vH	10.400	5.233	0	15.633	6.945 66,6	34	103	6.842	1.743	2.686	507	592	901	187	56	19	13	3	91	3	35	4	2
14	Briefwahlbezirke	vH	•	5.199	•	•	4.989 96,0	4.989	25	4.964	1.419	1.963	290	211	761	134	43	19	10	4	45	1	50	13	1
15	Stadtbezirk 211 -gesamt-	vH	10.400	5.233	0	15.633	11.934 76,3	5.023 42,1	128	11.806	3.162	4.649	797	803	1.662	321	99	38	23	7	136	4	85	17	3
16	Allgemeine Bezirke	vH	7.092	3.458	1	10.551	5.142 72,4	15	66	5.076	1.270	1.935	382	345	790	154	53	22	10	2	66	1	37	6	3
17	Briefwahlbezirke	vH	•	3.443	•	•	3.307 96,0	3.307	12	3.295	961	1.187	244	99	586	92	28	15	6	0	34	1	38	2	2
18	Stadtbezirk 212 -gesamt-	vH	7.092	3.458	1	10.551	8.449 80,1	3.322 39,3	78	8.371	2.231	3.122	626	444	1.376	246	81	37	16	2	100	2	75	8	5

1) Die Berechnung der Wahlbeteiligung in den allgemeinen Wahlbezirken berücksichtigt keine Briefwähler [B/(A1+B1)]; die Berechnung der Wahlbeteiligung in den Briefwahlbezirken berücksichtigt nur das tatsächliche Potential an Briefwählern [B/(A2-B1)]; die Berechnung der Wahlbeteiligung in Braunschweig insgesamt drückt den Anteil der Wähler/innen (B) in Bezug auf alle Wahlberechtigten (A) aus [B/A].

Tab. 4 Endergebnis Bundestagswahl 2021 - Stadtbezirke

Lfd. Nr.		Wahlberechtigte				Wähler/innen		Wahl nach Landeslisten (Parteien)																						
		lt. Wählerverz.		§25 Abs.2 BWO Selbst. Wahlschein	insgesamt A1+A2+A3	insgesamt	darunter mit Wahlschein	Zweitstimmen		Von den gültigen Zweitstimmen entfallen auf die Wahlvorschläge																				
		ohne Sperrvermerk "W" Wahlschein	mit Sperrvermerk "W" Wahlschein					ungültig	gültig	CDU	SPD	FDP	AfD	GRÜNE	DIE LINKE	Die PARTEI	Tier-schutz-partei	FREIE WÄHLER	PIRATEN	NPD	V-Partei ³	ÖDP	MLPD	DKP	dieBasis	du.	LKR	Die Humanisten	Team Todenhöfer	Volt
		A 1	A 2	A 3	A	B	B 1	E	F	F 1	F 2	F 3	F 4	F 5	F 6	F 7	F 8	F 9	F 10	F 11	F 12	F 13	F 14	F 15	F 16	F 17	F 18	F 19	F 20	F 21
1	Allg. vH	5.220	3.271	0	8.491	3.913 74,8	9	41 1,0	3.872 99,0	966 24,9	1.267 32,7	385 9,9	273 7,1	699 18,1	97 2,5	29 0,7	37 1,0	21 0,5	25 0,6	4 0,1	4 0,1	4 0,1	0 0,0	0 0,0	38 1,0	1 0,0	4 0,1	1 0,0	7 0,2	10 0,3
2	Brief vH	•	3.262	•	•	3.145 96,4	3.145	12 0,4	3.133 99,6	849 27,1	989 31,6	337 10,8	119 3,8	631 20,1	63 2,0	18 0,6	33 1,1	20 0,6	15 0,5	2 0,1	2 0,1	2 0,1	0 0,0	2 0,1	29 0,9	2 0,1	2 0,1	3 0,1	4 0,1	11 0,4
3	111 vH	5.220	3.271	0	8.491	7.058 83,1	3.154 44,7	53 0,8	7.005 99,2	1.815 25,9	2.256 32,2	722 10,3	392 5,6	1.330 19,0	160 2,3	47 0,7	70 1,0	41 0,6	40 0,6	6 0,1	6 0,1	6 0,1	0 0,0	2 0,0	67 1,0	3 0,0	6 0,1	4 0,1	11 0,2	21 0,3
4	Allg. vH	10.028	5.594	0	15.622	7.040 70,0	31	113 1,6	6.927 98,4	1.487 21,5	2.144 31,0	770 11,1	504 7,3	1.347 19,4	231 3,3	69 1,0	87 1,3	37 0,5	48 0,7	3 0,0	10 0,1	12 0,2	1 0,0	0 0,0	96 1,4	4 0,1	4 0,1	8 0,1	35 0,5	30 0,4
5	Brief vH	•	5.563	•	•	5.411 97,3	5.411	17 0,3	5.394 99,7	1.236 22,9	1.632 30,3	560 10,4	194 3,6	1.312 24,3	179 3,3	46 0,9	61 1,1	33 0,6	19 0,4	2 0,0	13 0,2	9 0,2	0 0,0	1 0,0	48 0,9	5 0,1	3 0,1	6 0,1	7 0,1	28 0,5
6	112 vH	10.028	5.594	0	15.622	12.451 79,7	5.442 43,7	130 1,0	12.321 99,0	2.723 22,1	3.776 30,6	1.330 10,8	698 5,7	2.659 21,6	410 3,3	115 0,9	148 1,2	70 0,6	67 0,5	5 0,0	23 0,2	21 0,2	1 0,0	1 0,0	144 1,2	9 0,1	7 0,1	14 0,1	42 0,3	58 0,5
7	Allg. vH	11.743	9.207	0	20.950	8.617 73,1	38	80 0,9	8.537 99,1	1.029 12,1	2.293 26,9	767 9,0	340 4,0	3.036 35,6	518 6,1	113 1,3	73 0,9	23 0,3	49 0,6	4 0,0	23 0,3	16 0,2	6 0,1	3 0,0	104 1,2	4 0,0	0 0,0	12 0,1	45 0,5	79 0,9
8	Brief vH	•	9.169	•	•	8.899 97,1	8.899	17 0,2	8.822 99,8	1.155 13,0	2.177 24,5	914 10,3	143 1,6	3.528 39,7	464 5,2	112 1,3	69 0,8	22 0,2	48 0,5	3 0,0	27 0,3	15 0,2	9 0,1	3 0,0	73 0,8	9 0,1	2 0,0	11 0,1	13 0,1	85 1,0
9	120 vH	11.743	9.207	0	20.950	17.516 83,6	8.937 51,0	97 0,6	17.419 99,4	2.184 12,5	4.470 25,7	1.681 9,7	483 2,8	6.564 37,7	982 5,6	225 1,3	142 0,8	45 0,3	97 0,6	7 0,0	50 0,3	31 0,2	15 0,1	6 0,0	177 1,0	13 0,1	2 0,0	23 0,1	58 0,3	164 0,9
10	Allg. vH	12.759	7.080	0	19.839	7.800 61,0	30	99 1,3	7.701 98,7	1.083 14,1	2.076 27,0	839 10,9	447 5,8	2.130 27,7	491 6,4	148 1,9	87 1,1	37 0,5	51 0,7	5 0,1	23 0,3	10 0,1	0 0,0	1 0,0	117 1,5	5 0,1	4 0,1	19 0,2	56 0,7	72 0,9
11	Brief vH	•	7.050	•	•	6.754 95,8	6.754	25 0,4	6.729 99,6	1.227 18,2	1.642 24,4	816 12,1	183 2,7	2.050 30,5	357 5,3	84 1,2	57 0,8	44 0,7	41 0,6	3 0,0	17 0,3	14 0,2	2 0,0	1 0,0	55 0,8	8 0,1	1 0,0	16 0,2	25 0,4	86 1,3
12	130 vH	12.759	7.080	0	19.839	14.554 73,4	6.784 46,6	124 0,9	14.430 99,1	2.310 16,0	3.718 25,8	1.655 11,5	630 4,4	4.180 29,0	848 5,9	232 1,6	144 1,0	81 0,6	92 0,6	8 0,1	40 0,3	24 0,2	2 0,0	2 0,0	172 1,2	13 0,1	5 0,0	35 0,2	81 0,6	158 1,1
13	Allg. vH	10.400	5.233	0	15.633	6.945 66,6	34	148 2,1	6.797 97,9	1.455 21,4	2.330 34,3	743 10,9	602 8,9	1.066 15,7	234 3,4	63 0,9	58 0,9	36 0,5	37 0,5	9 0,1	3 0,0	8 0,1	1 0,0	3 0,0	85 1,3	2 0,0	2 0,0	5 0,1	32 0,5	23 0,3
14	Brief vH	•	5.199	•	•	4.989 96,0	4.989	17 0,3	4.972 99,7	1.177 23,7	1.682 33,8	472 9,5	205 4,1	1.009 20,3	126 2,5	49 1,0	77 1,5	36 0,7	26 0,5	1 0,0	8 0,2	8 0,2	3 0,1	1 0,0	39 0,8	4 0,1	0 0,0	7 0,1	16 0,3	26 0,5
15	211 vH	10.400	5.233	0	15.633	11.934 76,3	5.023 42,1	165 1,4	11.769 98,6	2.632 22,4	4.012 34,1	1.215 10,3	807 6,9	2.075 17,6	360 3,1	112 1,0	135 1,1	72 0,6	63 0,5	10 0,1	11 0,1	16 0,1	4 0,0	4 0,0	124 1,1	6 0,1	2 0,0	12 0,1	48 0,4	49 0,4
16	Allg. vH	7.092	3.458	1	10.551	5.142 72,4	15	64 1,2	5.078 98,8	1.031 20,3	1.657 32,6	548 10,8	348 6,9	1.020 20,1	165 3,2	42 0,8	65 1,3	30 0,6	29 0,6	5 0,1	14 0,3	6 0,1	1 0,0	0 0,0	60 1,2	2 0,0	2 0,0	3 0,1	26 0,5	24 0,5
17	Brief vH	•	3.443	•	•	3.307 96,0	3.307	10 0,3	3.297 99,7	765 23,2	991 30,1	376 11,4	106 3,2	769 23,3	112 3,4	38 1,2	37 1,1	19 0,6	8 0,2	2 0,1	3 0,1	3 0,1	0 0,0	1 0,0	35 1,1	3 0,1	0 0,0	2 0,1	5 0,2	22 0,7
18	212 vH	7.092	3.458	1	10.551	8.449 80,1	3.322 39,3	74 0,9	8.375 99,1	1.796 21,4	2.648 31,6	924 11,0	454 5,4	1.789 21,4	277 3,3	80 1,0	102 1,2	49 0,6	37 0,4	7 0,1	17 0,2	9 0,1	1 0,0	1 0,0	95 1,1	5 0,1	2 0,0	5 0,1	31 0,4	46 0,5

1) Die Berechnung der Wahlbeteiligung in den allgemeinen Wahlbezirken berücksichtigt keine Briefwähler [B/(A1+B1)]; die Berechnung der Wahlbeteiligung in den Briefwahlbezirken berücksichtigt nur das tatsächliche Potential an Briefwählern [B/(A2-B1)]; die Berechnung der Wahlbeteiligung in Braunschweig insgesamt drückt den Anteil der Wähler/innen (B) in Bezug auf alle Wahlberechtigten (A) aus [B/A].

Tab. 4 Endergebnis Bundestagswahl 2021 - Stadtbezirke

Lfd. Nr.	Stadtbezirk	Wahlberechtigte				Wähler/innen			Wahl im Wahlkreis																
		lt. Wählerverz.		§25 Abs.2 BWO Selbst. Wahl-schein	insgesamt A1+A2 +A3	insgesamt	dar-unter mit Wahl-schein	Erststimmen		Von den gültigen Erststimmen entfallen auf die Bewerberin/den Bewerber															
		ohne Sperr-vermerk "W" Wahl-schein	mit Sperr-vermerk "W" Wahl-schein					ungültig	gültig	Müller CDU	Dr. Pantazis SPD	Merten FDP	Weber AfD	Erdmann GRÜNE	Özgür DIE LINKE	Jankun FREIE WÄHLER	Wolters V-Partei ³	Arndt ÖDP	Schwartz MLPD	Bedürftig dieBasis	Helck LKR	Rosen-baum BIBS	Wolter DEMO-KRATIE ...	Gust DUD	
		Nr.	A 1	A 2	A 3	A	B	B 1	C	D	D 1	D 2	D 3	D 4	D 5	D 6	D 9	D 12	D 13	D 14	D 16	D 18	D 22	D 23	D 24
19	Allgemeine Bezirke	vH	12.653	2.940	0	15.593	6.159 48,7	5	131 2,1	6.028 97,9	1.406 23,3	2.413 40,0	389 6,5	952 15,8	487 8,1	188 3,1	69 1,1	16 0,3	8 0,1	2 0,0	68 1,1	2 0,0	21 0,3	6 0,1	1 0,0
20	Briefwahlbezirke	vH	•	2.935	•	•	2.764 94,2	2.764	19 0,7	2.745 99,3	686 25,0	1.246 45,4	156 5,7	189 6,9	272 9,9	95 3,5	24 0,9	14 0,5	3 0,1	2 0,1	25 0,9	1 0,0	26 0,9	5 0,2	1 0,0
21	Stadtbezirk 221 -gesamt-	vH	12.653	2.940	0	15.593	8.923 57,2	2.769 31,0	150 1,7	8.773 98,3	2.092 23,8	3.659 41,7	545 6,2	1.141 13,0	759 8,7	283 3,2	93 1,1	30 0,3	11 0,1	4 0,0	93 1,1	3 0,0	47 0,5	11 0,1	2 0,0
22	Allgemeine Bezirke	vH	6.930	2.554	0	9.484	4.685 67,5	8	62 1,3	4.623 98,7	1.231 26,6	1.829 39,6	357 7,7	460 10,0	464 10,0	118 2,6	39 0,8	12 0,3	2 0,0	1 0,0	56 1,2	3 0,1	33 0,7	14 0,3	4 0,1
23	Briefwahlbezirke	vH	•	2.546	•	•	2.432 95,5	2.432	17 0,7	2.415 99,3	811 33,6	881 36,5	142 5,9	119 4,9	318 13,2	56 2,3	23 1,0	6 0,2	4 0,2	0 0,0	20 0,8	0 0,0	32 1,3	3 0,1	0 0,0
24	Stadtbezirk 222 -gesamt-	vH	6.930	2.554	0	9.484	7.117 75,0	2.440 34,3	79 1,1	7.038 98,9	2.042 29,0	2.710 38,5	499 7,1	579 8,2	782 11,1	174 2,5	62 0,9	18 0,3	6 0,1	1 0,0	76 1,1	3 0,0	65 0,9	17 0,2	4 0,1
25	Allgemeine Bezirke	vH	17.414	7.979	0	25.393	10.194 58,4	27	136 1,3	10.058 98,7	1.512 15,0	3.555 35,3	740 7,4	700 7,0	2.406 23,9	705 7,0	98 1,0	51 0,5	32 0,3	6 0,1	149 1,5	4 0,0	81 0,8	16 0,2	3 0,0
26	Briefwahlbezirke	vH	•	7.952	•	•	7.600 95,6	7.600	34 0,4	7.566 99,6	1.365 18,0	2.426 32,1	549 7,3	233 3,1	424 29,1	75 5,6	66 1,0	23 0,9	7 0,3	7 0,1	72 1,0	4 0,1	101 1,3	13 0,2	8 0,1
27	Stadtbezirk 310 -gesamt-	vH	17.414	7.979	0	25.393	17.794 70,1	7.627 42,9	170 1,0	17.624 99,0	2.877 16,3	5.981 33,9	1.289 7,3	933 5,3	4.606 26,1	1.129 6,4	173 1,0	117 0,7	55 0,3	13 0,1	221 1,3	8 0,0	182 1,0	29 0,2	11 0,1
28	Allgemeine Bezirke	vH	11.220	5.417	0	16.637	8.029 71,4	22	93 1,2	7.936 98,8	2.109 26,6	2.878 36,3	617 7,8	581 7,3	1.291 16,3	198 2,5	90 1,1	17 0,2	15 0,2	3 0,0	89 1,1	4 0,1	39 0,5	5 0,1	0 0,0
29	Briefwahlbezirke	vH	•	5.395	•	•	5.207 96,5	5.207	26 0,5	5.181 99,5	1.492 28,8	1.979 38,2	338 6,5	207 4,0	859 16,6	90 1,7	61 1,2	16 0,3	12 0,2	5 0,1	42 0,8	1 0,0	69 1,3	6 0,1	4 0,1
30	Stadtbezirk 321 -gesamt-	vH	11.220	5.417	0	16.637	13.236 79,6	5.229 39,5	119 0,9	13.117 99,1	3.601 27,5	4.857 37,0	955 7,3	788 6,0	2.150 16,4	288 2,2	151 1,2	33 0,3	27 0,2	8 0,1	131 1,0	5 0,0	108 0,8	11 0,1	4 0,0
31	Allgemeine Bezirke	vH	6.543	2.850	0	9.393	4.367 66,6	13	38 0,9	4.329 99,1	1.154 26,7	1.616 37,3	337 7,8	369 8,5	537 12,4	144 3,3	36 0,8	11 0,3	12 0,3	1 0,0	59 1,4	3 0,1	38 0,9	10 0,2	2 0,0
32	Briefwahlbezirke	vH	•	2.837	•	•	2.706 95,4	2.706	15 0,6	2.691 99,4	780 29,0	1.071 39,8	181 6,7	144 5,4	346 12,9	58 2,2	33 1,2	10 0,4	3 0,1	0 0,0	12 0,4	2 0,1	48 1,8	3 0,1	0 0,0
33	Stadtbezirk 322 -gesamt-	vH	6.543	2.850	0	9.393	7.073 75,3	2.719 38,4	53 0,7	7.020 99,3	1.934 27,5	2.687 38,3	518 7,4	513 7,3	883 12,6	202 2,9	69 1,0	21 0,3	15 0,2	1 0,0	71 1,0	5 0,1	86 1,2	13 0,2	2 0,0
34	Allgemeine Bezirke	vH	13.784	6.351	0	20.135	8.683 62,9	20	98 1,1	8.585 98,9	1.442 16,8	3.183 37,1	601 7,0	541 6,3	1.942 22,6	484 5,6	74 0,9	33 0,4	32 0,4	29 0,3	117 1,4	6 0,1	87 1,0	9 0,1	5 0,1
35	Briefwahlbezirke	vH	•	6.331	•	•	6.019 95,1	6.019	35 0,6	5.984 99,4	1.052 17,6	2.150 35,9	373 6,2	189 3,2	1.687 28,2	244 4,1	44 0,7	31 0,5	21 0,4	3 0,1	58 1,0	10 0,2	105 1,8	15 0,3	2 0,0
36	Stadtbezirk 330 -gesamt-	vH	13.784	6.351	0	20.135	14.702 73,0	6.039 41,1	133 0,9	14.569 99,1	2.494 17,1	5.333 36,6	974 6,7	730 5,0	3.629 24,9	728 5,0	118 0,8	64 0,4	53 0,4	32 0,2	175 1,2	16 0,1	192 1,3	24 0,2	7 0,0

1) Die Berechnung der Wahlbeteiligung in den allgemeinen Wahlbezirken berücksichtigt keine Briefwähler [B/(A1+B1)]; die Berechnung der Wahlbeteiligung in den Briefwahlbezirken berücksichtigt nur das tatsächliche Potential an Briefwählern [B/(A2-B1)]; die Berechnung der Wahlbeteiligung in Braunschweig insgesamt drückt den Anteil der Wähler/innen (B) in Bezug auf alle Wahlberechtigten (A) aus [B/A].

Tab. 4 Endergebnis Bundestagswahl 2021 - Stadtbezirke

Lfd. Nr.		Wahlberechtigte				Wähler/innen		Wahl nach Landeslisten (Parteien)																						
		It. Wählerverz.		§25 Abs.2 BWO Selbst. Wahlschein	insgesamt A1+A2+A3	insgesamt	darunter mit Wahlschein	Zweitstimmen		Von den gültigen Zweitstimmen entfallen auf die Wahlvorschläge																				
		ohne Sperrvermerk "W" Wahlschein	mit Sperrvermerk "W" Wahlschein					ungültig	gültig	CDU	SPD	FDP	AfD	GRÜNE	DIE LINKE	Die PARTEI	Tier-schutz-partei	FREIE WÄHLER	PIRATEN	NPD	V-Partei ³	ÖDP	MLPD	DKP	dieBasis	du.	LKR	Die Humanisten	Team Toden-höfer	Volt
		A 1	A 2	A 3	A	B	B 1	E	F	F 1	F 2	F 3	F 4	F 5	F 6	F 7	F 8	F 9	F 10	F 11	F 12	F 13	F 14	F 15	F 16	F 17	F 18	F 19	F 20	F 21
19	Allg. vH	12.653	2.940	0	15.593	6.159 48,7	5	201 3,3	5.958 96,7	1.209 20,3	2.194 36,8	442 7,4	965 16,2	551 9,2	226 3,8	43 0,7	65 1,1	50 0,8	42 0,7	7 0,1	7 0,1	6 0,1	1 0,0	1 0,0	60 1,0	0 0,0	3 0,1	4 0,1	54 0,9	28 0,5
20	Brief vH	•	2.935	•	•	2.764 94,2	2.764	16 0,6	2.748 99,4	586 21,3	1.164 42,4	195 7,1	204 7,4	307 11,2	110 4,0	26 0,9	37 1,3	20 0,7	15 0,5	1 0,0	3 0,1	2 0,1	0 0,0	0 0,0	18 0,7	1 0,0	1 0,0	5 0,2	34 1,2	19 0,7
21	221 vH	12.653	2.940	0	15.593	8.923 57,2	2.769 31,0	217 2,4	8.706 97,6	1.795 20,6	3.358 38,6	637 7,3	1.169 13,4	858 9,9	336 3,9	69 0,8	102 1,2	70 0,8	57 0,7	8 0,1	10 0,1	8 0,1	1 0,0	1 0,0	78 0,9	1 0,0	4 0,1	9 0,1	88 1,0	47 0,5
22	Allg. vH	6.930	2.554	0	9.484	4.685 67,5	8	85 1,8	4.600 98,2	1.052 22,9	1.615 35,1	494 10,7	447 9,7	589 12,8	134 2,9	42 0,9	56 1,2	32 0,7	14 0,3	8 0,2	4 0,1	2 0,0	0 0,0	1 0,0	49 1,1	1 0,0	2 0,0	5 0,1	33 0,7	20 0,4
23	Brief vH	•	2.546	•	•	2.432 95,5	2.432	12 0,5	2.420 99,5	688 28,4	810 33,5	205 8,5	131 5,4	383 15,8	72 3,0	17 0,7	23 1,0	25 1,0	12 0,5	2 0,1	5 0,2	2 0,1	0 0,0	0 0,0	21 0,9	0 0,0	0 0,0	1 0,0	9 0,4	14 0,6
24	222 vH	6.930	2.554	0	9.484	7.117 75,0	2.440 34,3	97 1,4	7.020 98,6	1.740 24,8	2.425 34,5	699 10,0	578 8,2	972 13,8	206 2,9	59 0,8	79 1,1	57 0,8	26 0,4	10 0,1	9 0,1	4 0,1	0 0,0	1 0,0	70 1,0	1 0,0	2 0,0	6 0,1	42 0,6	34 0,5
25	Allg. vH	17.414	7.979	0	25.393	10.194 58,4	27	156 1,5	10.038 98,5	1.226 12,2	2.864 28,5	951 9,5	719 7,2	2.630 26,2	790 7,9	168 1,7	133 1,3	69 0,7	81 0,8	11 0,1	32 0,3	8 0,1	3 0,0	6 0,1	119 1,2	7 0,1	3 0,0	17 0,2	98 1,0	103 1,0
26	Brief vH	•	7.952	•	•	7.600 95,6	7.600	20 0,3	7.580 99,7	1.077 14,2	1.996 26,3	759 10,0	239 3,2	2.391 31,5	521 6,9	152 2,0	107 1,4	53 0,7	47 0,6	6 0,1	26 0,3	11 0,1	2 0,0	4 0,1	65 0,9	9 0,1	2 0,0	8 0,1	12 0,2	93 1,2
27	310 vH	17.414	7.979	0	25.393	17.794 70,1	7.627 42,9	176 1,0	17.618 99,0	2.303 13,1	4.860 27,6	1.710 9,7	958 5,4	5.021 28,5	1.311 7,4	320 1,8	240 1,4	122 0,7	128 0,7	17 0,1	58 0,3	19 0,1	5 0,0	10 0,1	184 1,0	16 0,1	5 0,0	25 0,1	110 0,6	196 1,1
28	Allg. vH	11.220	5.417	0	16.637	8.029 71,4	22	126 1,6	7.903 98,4	1.746 22,1	2.493 31,5	867 11,0	579 7,3	1.542 19,5	249 3,2	57 0,7	88 1,1	64 0,8	28 0,4	5 0,1	11 0,1	9 0,1	0 0,0	1 0,0	79 1,0	4 0,1	1 0,0	8 0,1	39 0,5	33 0,4
29	Brief vH	•	5.395	•	•	5.207 96,5	5.207	16 0,3	5.191 99,7	1.203 23,2	1.657 31,9	567 10,9	219 4,2	1.162 22,4	128 2,5	35 0,7	52 1,0	36 0,7	19 0,4	1 0,0	10 0,2	1 0,0	2 0,0	1 0,0	35 0,7	2 0,0	2 0,0	4 0,1	25 0,5	30 0,6
30	321 vH	11.220	5.417	0	16.637	13.236 79,6	5.229 39,5	142 1,1	13.094 98,9	2.949 22,5	4.150 31,7	1.434 11,0	798 6,1	2.704 20,7	377 2,9	92 0,7	140 1,1	100 0,8	47 0,4	6 0,0	21 0,2	10 0,1	2 0,0	2 0,0	114 0,9	6 0,0	3 0,0	12 0,1	64 0,5	63 0,5
31	Allg. vH	6.543	2.850	0	9.393	4.367 66,6	13	72 1,6	4.295 98,4	940 21,9	1.420 33,1	464 10,8	371 8,6	672 15,6	164 3,8	32 0,7	57 1,3	27 0,6	28 0,7	2 0,0	8 0,2	5 0,1	0 0,0	0 0,0	53 1,2	2 0,0	1 0,0	5 0,1	19 0,4	25 0,6
32	Brief vH	•	2.837	•	•	2.706 95,4	2.706	14 0,5	2.692 99,5	654 24,3	958 35,6	281 10,4	152 5,6	438 16,3	70 2,6	31 1,2	34 1,3	22 0,8	10 0,4	2 0,1	5 0,2	2 0,1	1 0,0	1 0,0	8 0,3	1 0,0	1 0,0	0 0,0	5 0,2	16 0,6
33	322 vH	6.543	2.850	0	9.393	7.073 75,3	2.719 38,4	86 1,2	6.987 98,8	1.594 22,8	2.378 34,0	745 10,7	523 7,5	1.110 15,9	234 3,3	63 0,9	91 1,3	49 0,7	38 0,5	4 0,1	13 0,2	7 0,1	1 0,0	1 0,0	61 0,9	3 0,0	2 0,0	5 0,1	24 0,3	41 0,6
34	Allg. vH	13.784	6.351	0	20.135	8.683 62,9	20	122 1,4	8.561 98,6	1.195 14,0	2.650 31,0	786 9,2	548 6,4	2.177 25,4	528 6,2	137 1,6	107 1,2	53 0,6	56 0,7	7 0,1	16 0,2	19 0,2	18 0,2	0 0,0	107 1,2	4 0,0	6 0,1	14 0,2	61 0,7	72 0,8
35	Brief vH	•	6.331	•	•	6.019 95,1	6.019	30 0,5	5.989 99,5	893 14,9	1.676 28,0	508 8,5	200 3,3	1.962 32,8	326 5,4	101 1,7	67 1,1	35 0,6	37 0,6	6 0,1	6 0,1	6 0,1	2 0,0	2 0,0	51 0,9	1 0,0	7 0,1	25 0,4	15 0,3	63 1,1
36	330 vH	13.784	6.351	0	20.135	14.702 73,0	6.039 41,1	152 1,0	14.550 99,0	2.088 14,4	4.326 29,7	1.294 8,9	748 5,1	4.139 28,4	854 5,9	238 1,6	174 1,2	88 0,6	93 0,6	13 0,1	22 0,2	25 0,2	20 0,1	2 0,0	158 1,1	5 0,0	13 0,1	39 0,3	76 0,5	135 0,9

1) Die Berechnung der Wahlbeteiligung in den allgemeinen Wahlbezirken berücksichtigt keine Briefwähler [B/(A1+B1)]; die Berechnung der Wahlbeteiligung in den Briefwahlbezirken berücksichtigt nur das tatsächliche Potential an Briefwählern [B/(A2-B1)]; die Berechnung der Wahlbeteiligung in Braunschweig insgesamt drückt den Anteil der Wähler/innen (B) in Bezug auf alle Wahlberechtigten (A) aus [B/A].

Tab. 5 Endergebnis Bundestagswahl 2021 - Wahlbezirke

Lfd. Nr.	Wahlbezirk	Wahllokal	Wahlberechtigte				Wähler/innen		Wahl im Wahlkreis																
			lt. Wählerverz.		§25 Abs.2 BWO Selbst. Wahl-schein	insgesamt A1+A2 +A3	insgesamt	darunter mit Wahl-schein	Erststimmen		Von den gültigen Erststimmen entfallen auf die Bewerberin/den Bewerber														
			ohne Sperr-vermerk "W" Wahl-schein	mit Sperr-vermerk "W" Wahl-schein					ungültig	gültig	Müller CDU	Dr. Pantazis SPD	Merten FDP	Weber AfD	Erdmann GRÜNE	Özgür DIE LINKE	Jankun FREIE WÄHLER	Wolters V-Partei ³	Arndt ÖDP	Schwartz MLPD	Bedürftig dieBasis	Helck LKR	Rosenbaum BIBS	Wolter DEMOKRATIE ...	Gust DUD
			A 1	A 2	A 3	A	B	B 1	C	D	D 1	D 2	D 3	D 4	D 5	D 6	D 9	D 12	D 13	D 14	D 16	D 18	D 22	D 23	D 24
1	111-01	GS Hondelage	755	375	0	1.130	551 72,8	2	4 0,7	547 99,3	161 29,4	216 39,5	55 10,1	34 6,2	51 9,3	14 2,6	6 1,1	0 0,0	1 0,2	0 0,0	4 0,7	1 0,2	3 0,5	1 0,2	0 0,0
2	111-02	GS Hondelage	701	271	0	972	509 72,4	2	6 1,2	503 98,8	150 29,8	200 39,8	28 5,6	46 9,1	52 10,3	10 2,0	5 1,0	2 0,4	2 0,4	0 0,0	5 1,0	0 0,0	3 0,6	0 0,0	0 0,0
3	111-03	GS Hondelage	653	285	0	938	493 75,4	1	7 1,4	486 98,6	137 28,2	215 44,2	29 6,0	40 8,2	47 9,7	6 1,2	4 0,8	1 0,2	0 0,0	6 1,2	1 0,2	0 0,0	0 0,0	0 0,0	
4	111-11	Mehrzweckhalle Dibbesdorf	775	370	0	1.145	617 79,4	2	8 1,3	609 98,7	178 29,2	234 38,4	25 4,1	39 6,4	93 15,3	16 2,6	9 1,5	1 0,2	2 0,3	0 0,0	7 1,1	0 0,0	4 0,7	0 0,0	1 0,2
5	111-21	Sally-Perel-Gesamtschule	763	658	0	1.421	557 72,9	1	6 1,1	551 98,9	150 27,2	202 36,7	45 8,2	30 5,4	91 16,5	11 2,0	2 0,4	3 0,5	3 0,5	0 0,0	7 1,3	1 0,2	6 1,1	0 0,0	0 0,0
6	111-22	Sally-Perel-Gesamtschule	836	757	0	1.593	596 71,2	1	4 0,7	592 99,3	155 26,2	223 37,7	51 8,6	38 6,4	94 15,9	11 1,9	5 0,8	1 0,2	1 0,2	0 0,0	6 1,0	1 0,2	5 0,8	1 0,2	0 0,0
7	111-31	Begegnungsstätte Schapen	737	555	0	1.292	590 80,1	0	3 0,5	587 99,5	190 32,4	199 33,9	28 4,8	41 7,0	100 17,0	11 1,9	3 0,5	1 0,2	1 0,2	0 0,0	7 1,2	3 0,5	3 0,5	0 0,0	0 0,0
8	112-01	Altes Pfarrhaus Bevenrode	788	454	0	1.242	625 79,0	3	5 0,8	620 99,2	145 23,4	212 34,2	52 8,4	64 10,3	91 14,7	19 3,1	8 1,3	1 0,2	2 0,3	1 0,2	10 1,6	0 0,0	14 2,3	1 0,2	0 0,0
9	112-11	Ev. Gemeindezentrum Waggum	853	443	0	1.296	589 68,7	4	6 1,0	583 99,0	147 25,2	241 41,3	38 6,5	39 6,7	73 12,5	11 1,9	6 1,0	3 0,5	1 0,2	0 0,0	11 1,9	0 0,0	10 1,7	1 0,2	2 0,3
10	112-12	Ev. Gemeindezentrum Waggum	810	461	0	1.271	621 76,2	5	3 0,5	618 99,5	171 27,7	237 38,3	57 9,2	35 5,7	74 12,0	12 1,9	5 0,8	4 0,6	0 0,0	11 1,8	0 0,0	10 1,6	0 0,0	1 0,2	
11	112-21	Gemeinschaftshaus Bienrode	998	322	0	1.320	671 67,2	0	5 0,7	666 99,3	199 29,9	241 36,2	58 8,7	49 7,4	70 10,5	20 3,0	8 1,2	2 0,3	3 0,5	0 0,0	9 1,4	0 0,0	6 0,9	0 0,0	1 0,2
12	112-31	IGS Querum	478	368	0	846	360 75,3	0	5 1,4	355 98,6	105 29,6	130 36,6	33 9,3	14 3,9	58 16,3	8 2,3	4 1,1	2 0,6	0 0,0	0 0,0	0 0,0	0 0,0	1 0,3	0 0,0	0 0,0
13	112-32	IGS Querum	558	349	0	907	370 66,3	0	3 0,8	367 99,2	108 29,4	103 28,1	46 12,5	30 8,2	59 16,1	6 1,6	2 0,5	1 0,3	0 0,0	7 1,9	1 0,3	3 0,8	1 0,3	0 0,0	
14	112-41	IGS Querum	586	313	0	899	412 69,7	5	2 0,5	410 99,5	99 24,1	155 37,8	25 6,1	36 8,6	68 16,6	12 2,9	3 0,7	0 0,0	1 0,2	0 0,0	4 1,0	2 0,5	4 1,0	1 0,2	0 0,0
15	112-42	IGS Querum	880	376	0	1.256	584 66,4	0	6 1,0	578 99,0	120 20,8	239 41,3	44 7,6	47 8,1	76 13,1	28 4,8	3 0,5	4 0,7	1 0,2	0 0,0	10 1,7	0 0,0	4 0,7	1 0,2	1 0,2
16	112-43	IGS Querum	795	336	0	1.131	504 63,2	3	7 1,4	497 98,6	99 19,9	198 39,8	22 4,4	32 6,4	101 20,3	22 4,4	5 1,0	0 0,0	3 0,6	0 0,0	10 2,0	0 0,0	3 0,6	1 0,2	1 0,2
17	112-51	GS Gliesmarode	836	453	0	1.289	599 71,7	0	10 1,7	589 98,3	138 23,4	241 40,9	41 7,0	42 7,1	89 15,1	19 3,2	6 1,0	0 0,0	0 0,0	12 2,0	0 0,0	1 0,2	0 0,0	0 0,0	
18	112-52	GS Gliesmarode	727	475	0	1.202	483 66,3	2	3 0,6	480 99,4	106 22,1	173 36,0	47 9,8	34 7,1	84 17,5	11 2,3	3 0,6	1 0,2	0 0,0	15 3,1	2 0,4	3 0,6	0 0,0	0 0,0	
19	112-53	GS Gliesmarode	679	405	0	1.084	470 69,0	2	4 0,9	466 99,1	102 21,9	172 36,9	39 8,4	29 6,2	96 20,6	13 2,8	1 0,2	2 0,4	0 0,0	9 1,9	0 0,0	2 0,4	1 0,2	0 0,0	
20	112-54	GS Gliesmarode	781	682	0	1.463	556 70,6	7	2 0,4	554 99,6	128 23,1	214 38,6	37 6,7	35 6,3	102 18,4	21 3,8	2 0,4	0 0,0	4 0,7	0 0,0	6 1,1	0 0,0	4 0,7	0 0,0	1 0,2

1) Die Berechnung der Wahlbeteiligung in den allgemeinen Wahlbezirken berücksichtigt keine Briefwähler [B/(A1+B1)]; die Berechnung der Wahlbeteiligung in Braunschweig gesamt drückt den Anteil der Wähler/innen (B) in Bezug auf alle Wahlberechtigten (A) aus [B/A].

Tab. 5 Endergebnis Bundestagswahl 2021 - Wahlbezirke

Lfd. Nr.	Wahlbezirk	Wahlberechtigte				Wähler/innen		Wahl nach Landeslisten (Parteien)																						
		lt. Wählerverz.		§25 Abs.2 BWO Selbst. Wahl-schein	insgesamt A1+A2 +A3	insgesamt	dar-unter mit Wahl-schein	Zweitstimmen		Von den gültigen Zweitstimmen entfallen auf die Wahlvorschläge																				
		ohne Sperr-vermerk "W" Wahl-schein	mit Sperr-vermerk "W" Wahl-schein					ungültig	gültig	CDU	SPD	FDP	AfD	GRÜNE	DIE LINKE	Die PARTEI	Tier-schutz-partei	FREIE WÄHLER	PIRATEN	NPD	V-Partei ³	ÖDP	MLPD	DKP	dieBasis	du.	LKR	Die Huma-nisten	Team Toden-hofer	Volt
		Nr.	A 1	A 2	A 3	A	B	B 1	E	F	F 1	F 2	F 3	F 4	F 5	F 6	F 7	F 8	F 9	F 10	F 11	F 12	F 13	F 14	F 15	F 16	F 17	F 18	F 19	F 20
1	111-01 vH	755	375	0	1.130	551 72,8	2	9 1,6	542 98,4	145 26,8	181 33,4	76 14,0	32 5,9	70 12,9	15 2,8	8 1,5	4 0,7	5 0,9	2 0,4	0 0,0	0 0,0	0 0,0	0 0,0	2 0,4	0 0,0	1 0,2	0 0,0	0 0,0	0 0,0	1 0,2
2	111-02 vH	701	271	0	972	509 72,4	2	2 0,4	507 99,6	134 26,4	184 36,3	43 8,5	46 9,1	65 12,8	8 1,6	5 1,0	7 1,4	1 0,2	3 0,6	2 0,4	1 0,2	2 0,4	0 0,0	0 0,0	4 0,8	0 0,0	0 0,0	0 0,0	0 0,0	2 0,4
3	111-03 vH	653	285	0	938	493 75,4	1	7 1,4	486 98,6	120 24,7	188 38,7	34 7,0	40 8,2	74 15,2	7 1,4	0 0,0	5 1,0	3 0,6	6 1,2	0 0,0	0 0,0	0 0,0	0 0,0	7 1,4	0 0,0	0 0,0	0 0,0	0 0,0	2 0,4	
4	111-11 vH	775	370	0	1.145	617 79,4	2	6 1,0	611 99,0	153 25,0	208 34,0	49 8,0	37 6,1	114 18,7	21 3,4	4 0,7	6 1,0	4 0,7	4 0,7	1 0,2	0 0,0	0 0,0	0 0,0	8 1,3	0 0,0	0 0,0	0 0,0	0 0,0	1 0,2	1 0,2
5	111-21 vH	763	658	0	1.421	557 72,9	1	6 1,1	551 98,9	124 22,5	165 29,9	59 10,7	30 5,4	129 23,4	15 2,7	5 0,9	5 0,9	2 0,4	5 0,9	0 0,0	2 0,4	1 0,2	1 0,2	0 0,0	7 1,3	0 0,0	0 0,0	0 0,0	2 0,4	0 0,0
6	111-22 vH	836	757	0	1.593	596 71,2	1	8 1,3	588 98,7	126 21,4	193 32,8	71 12,1	42 7,1	115 19,6	15 2,6	5 0,9	6 1,0	4 0,7	1 0,2	0 0,0	0 0,0	0 0,0	0 0,0	4 0,7	0 0,0	0 0,0	0 0,0	0 0,0	4 0,7	2 0,3
7	111-31 vH	737	555	0	1.292	590 80,1	0	3 0,5	587 99,5	164 27,9	148 25,2	53 9,0	46 7,8	132 22,5	16 2,7	2 0,3	4 0,7	2 0,3	4 0,7	1 0,2	1 0,2	1 0,2	0 0,0	6 1,0	1 0,2	3 0,5	1 0,2	0 0,0	2 0,3	
8	112-01 vH	788	454	0	1.242	625 79,0	3	7 1,1	618 98,9	125 20,2	185 29,9	68 11,0	55 8,9	120 19,4	19 3,1	7 1,1	10 1,6	5 0,8	6 1,0	2 0,3	0 0,0	0 0,0	1 0,2	11 1,8	1 0,2	0 0,0	0 0,0	3 0,5	0 0,0	
9	112-11 vH	853	443	0	1.296	589 68,7	4	11 1,9	578 98,1	129 22,3	202 34,9	54 9,3	46 8,0	99 17,1	12 2,1	6 1,0	9 1,6	3 0,5	4 0,7	0 0,0	2 0,3	0 0,0	0 0,0	6 1,0	0 0,0	0 0,0	1 0,2	2 0,3	3 0,5	
10	112-12 vH	810	461	0	1.271	621 76,2	5	11 1,8	610 98,2	158 25,9	189 31,0	79 13,0	32 5,2	102 16,7	10 1,6	5 0,8	9 1,5	3 0,5	6 1,0	0 0,0	0 0,0	0 0,0	0 0,0	9 1,5	0 0,0	0 0,0	1 0,2	7 1,1	0 0,0	
11	112-21 vH	998	322	0	1.320	671 67,2	0	16 2,4	655 97,6	173 26,4	201 30,7	78 11,9	54 8,2	85 13,0	21 3,2	10 1,5	11 1,7	8 1,2	4 0,6	0 0,0	0 0,0	2 0,3	0 0,0	4 0,6	0 0,0	0 0,0	0 0,0	3 0,5	1 0,2	
12	112-31 vH	478	368	0	846	360 75,3	0	6 1,7	354 98,3	97 27,4	96 27,1	45 12,7	16 4,5	73 20,6	12 3,4	0 0,0	3 0,8	3 0,8	3 0,8	0 0,0	0 0,0	0 0,0	0 0,0	1 0,3	0 0,0	0 0,0	0 0,0	0 0,0	0 0,0	
13	112-32 vH	558	349	0	907	370 66,3	0	2 0,5	368 99,5	87 23,6	85 23,1	69 18,8	31 8,4	72 19,6	7 1,9	1 0,3	3 0,8	1 0,3	0 0,0	0 0,0	0 0,0	0 0,0	0 0,0	3 0,8	0 0,0	1 0,3	1 0,3	6 1,6	1 0,3	
14	112-41 vH	586	313	0	899	412 69,7	5	8 1,9	404 98,1	82 20,3	139 34,4	39 9,7	35 8,7	74 18,3	12 3,0	5 0,5	2 1,2	1 0,5	2 0,7	1 0,2	0 0,0	0 0,0	1 0,2	8 2,0	0 0,0	0 0,0	0 0,0	3 0,7	1 0,2	
15	112-42 vH	880	376	0	1.256	584 66,4	0	6 1,0	578 99,0	97 16,8	198 34,3	65 11,2	47 8,1	98 17,0	23 4,0	12 2,1	16 2,8	1 0,2	4 0,7	1 0,2	1 0,2	1 0,2	0 0,0	7 1,2	1 0,2	0 0,0	0 0,0	1 0,2	5 0,9	
16	112-43 vH	795	336	0	1.131	504 63,2	3	19 3,8	485 96,2	81 16,7	162 33,4	26 5,4	39 8,0	113 23,3	20 4,1	8 1,6	8 1,6	2 0,4	7 1,4	0 0,0	0 0,0	4 0,8	0 0,0	8 1,6	1 0,2	0 0,0	0 0,0	6 1,2		
17	112-51 vH	836	453	0	1.289	599 71,7	0	12 2,0	587 98,0	122 20,8	192 32,7	61 10,4	42 7,2	118 20,1	24 4,1	7 1,2	1 0,2	3 0,5	4 0,7	0 0,0	0 0,0	0 0,0	0 0,0	9 1,5	0 0,0	0 0,0	0 0,0	2 0,3	2 0,3	
18	112-52 vH	727	475	0	1.202	483 66,3	2	7 1,4	476 98,6	94 19,7	144 30,3	54 11,3	34 7,1	105 22,1	12 2,5	2 0,4	5 1,1	3 0,6	2 0,4	0 0,0	1 0,2	1 0,2	0 0,0	15 3,2	1 0,2	2 0,4	0 0,0	1 0,2		
19	112-53 vH	679	405	0	1.084	470 69,0	2	3 0,6	467 99,4	87 18,6	138 29,6	46 9,9	30 6,4	118 25,3	21 4,5	5 1,1	1 0,2	2 0,4	3 0,6	0 0,0	0 0,0	1 0,2	0 0,0	9 1,9	0 0,0	0 0,0	1 0,2	5 1,1	0 0,0	
20	112-54 vH	781	682	0	1.463	556 70,6	7	4 0,7	552 99,3	115 20,8	164 29,7	64 11,6	35 6,3	117 21,2	25 4,5	2 0,4	6 1,1	0 0,0	3 0,5	0 0,0	2 0,4	1 0,2	0 0,0	5 0,9	0 0,0	0 0,0	2 0,4	3 0,5	8 1,4	

1) Die Berechnung der Wahlbeteiligung in den allgemeinen Wahlbezirken berücksichtigt keine Briefwähler [B/(A1+B1)];
die Berechnung der Wahlbeteiligung in Braunschweig gesamt drückt den Anteil der Wähler/innen (B) in Bezug auf alle Wahlberechtigten (A) aus [B/A].

Tab. 5 Endergebnis Bundestagswahl 2021 - Wahlbezirke

Lfd. Nr.	Wahlbezirk	Wahllokal	Wahlberechtigte				Wähler/innen		Wahl im Wahlkreis																
			lt. Wählerverz.		§25 Abs.2 BWO Selbst. Wahl-schein	insgesamt A1+A2 +A3	insgesamt	darunter mit Wahl-schein	Erststimmen		Von den gültigen Erststimmen entfallen auf die Bewerberin/den Bewerber														
			ohne Sperr-vermerk "W" Wahl-schein	mit Sperr-vermerk "W" Wahl-schein					ungültig	gültig	Müller CDU	Dr. Pantazis SPD	Merten FDP	Weber AfD	Erdmann GRÜNE	Özgür DIE LINKE	Jankun FREIE WÄHLER	Wolters V-Partei ³	Arndt ÖDP	Schwartz MLPD	Bedürftig dieBasis	Helck LKR	Rosen-baum BIBS	Wolter DEMO-KRATIE ...	Gust DUD
			A 1	A 2	A 3	A	B	B 1	C	D	D 1	D 2	D 3	D 4	D 5	D 6	D 9	D 12	D 13	D 14	D 16	D 18	D 22	D 23	D 24
21	112-61	Ev. Pfarramt Riddagshausen	259	157	0	416	196 75,7	0	1 0,5	195 99,5	47 24,1	65 33,3	17 8,7	7 3,6	41 21,0	7 3,6	1 0,5	1 0,5	2 1,0	0 0,0	3 1,5	0 0,0	1 0,5	3 1,5	0 0,0
22	120-01	Gymn. Neue Oberschule	821	601	0	1.422	558 67,8	2	4 0,7	554 99,3	81 14,6	205 37,0	39 7,0	39 7,0	131 23,6	31 5,6	4 0,7	2 0,4	1 0,2	1 0,2	9 1,6	1 0,2	8 1,4	2 0,4	0 0,0
23	120-02	GS Heinrichstraße	630	441	0	1.071	468 73,9	3	1 0,2	467 99,8	62 13,3	185 39,6	26 5,6	14 3,0	141 30,2	24 5,1	1 0,2	1 0,2	1 0,2	0 0,0	5 1,1	0 0,4	2 0,4	4 0,9	1 0,2
24	120-03	Gymn. Neue Oberschule	740	401	0	1.141	510 68,5	4	3 0,6	507 99,4	56 11,0	191 37,7	23 4,5	18 3,6	173 34,1	33 6,5	0 0,0	2 0,4	0 0,0	2 0,4	6 1,2	0 0,0	3 0,6	0 0,0	0 0,0
25	120-04	IGS Franzshes Feld	593	687	0	1.280	472 79,3	2	5 1,1	467 98,9	95 20,3	188 40,3	26 5,6	7 1,5	128 27,4	16 3,4	0 0,0	2 0,4	1 0,2	0 0,0	3 0,6	0 0,0	1 0,2	0 0,0	0 0,0
26	120-05	GS Heinrichstraße	601	624	0	1.225	495 82,4	0	2 0,4	493 99,6	74 15,0	169 34,3	24 4,9	13 2,6	168 34,1	23 4,7	0 0,0	5 1,0	1 0,2	0 0,0	9 1,8	0 0,0	5 1,0	2 0,4	0 0,0
27	120-06	GS Heinrichstraße	679	564	0	1.243	544 79,6	4	1 0,2	543 99,8	51 9,4	198 36,5	38 7,0	15 2,8	191 35,2	23 4,2	3 0,6	3 0,4	2 0,4	2 0,4	13 2,4	0 0,0	4 0,7	0 0,0	0 0,0
28	120-11	GS Büldenweg	618	594	0	1.212	429 68,9	5	1 0,2	428 99,8	58 13,6	122 28,5	39 9,1	23 5,4	141 32,9	28 6,5	3 0,7	2 0,5	2 0,5	2 0,5	6 1,4	0 0,0	2 0,5	0 0,0	0 0,0
29	120-12	GS Heinrichstraße	682	600	0	1.282	477 69,8	1	3 0,6	474 99,4	70 14,8	162 34,2	33 7,0	13 2,7	149 31,4	31 6,5	4 0,8	3 0,6	0 0,0	0 0,0	6 1,3	0 0,0	1 0,2	2 0,4	0 0,0
30	120-21	GS Heinrichstraße	721	703	0	1.424	547 75,6	3	2 0,4	545 99,6	73 13,4	191 35,0	38 7,0	19 3,5	183 33,6	20 3,7	2 0,4	1 0,2	3 0,6	0 0,0	12 2,2	0 0,0	3 0,6	0 0,0	0 0,0
31	120-22	Berufsbildende Schule BBS V	889	607	0	1.496	571 64,1	2	8 1,4	563 98,6	116 20,6	184 32,7	36 6,4	32 5,7	153 27,2	23 4,1	3 0,5	4 0,7	1 0,2	2 0,4	8 1,4	0 0,0	1 0,2	0 0,0	0 0,0
32	120-31	GS Comeniusstraße	707	625	0	1.332	586 82,8	1	1 0,2	585 99,8	80 13,7	228 39,0	43 7,4	12 2,1	172 29,4	27 4,6	4 0,7	1 0,2	3 0,5	0 0,0	6 1,0	0 0,0	8 1,4	1 0,2	0 0,0
33	120-32	GS Comeniusstraße	662	473	0	1.135	516 77,7	2	2 0,4	514 99,6	67 13,0	162 31,5	44 8,6	8 1,6	185 36,0	32 6,2	1 0,2	3 0,6	0 0,0	0 0,0	7 1,4	0 0,0	5 1,0	0 0,0	0 0,0
34	120-33	GS Comeniusstraße	670	425	0	1.095	481 71,7	1	0 0,0	481 100,0	87 18,1	163 33,9	33 6,9	22 4,6	147 30,6	16 3,3	1 0,2	1 0,2	3 0,6	1 0,2	3 0,6	1 0,2	2 0,4	1 0,2	0 0,0
35	120-34	GS Comeniusstraße	624	368	0	992	439 70,2	1	8 1,8	431 98,2	68 15,8	173 40,1	16 3,7	15 3,5	117 27,1	26 6,0	4 0,9	3 0,7	1 0,2	0 0,0	5 1,2	1 0,2	2 0,5	0 0,0	0 0,0
36	120-35	Christophoruschule	556	489	0	1.045	438 78,4	3	6 1,4	432 98,6	50 11,6	200 46,3	19 4,4	12 2,8	116 26,9	23 5,3	2 0,5	2 0,5	0 0,0	0 0,0	5 1,2	0 0,0	2 0,5	1 0,2	0 0,0
37	120-36	Christophoruschule	796	515	0	1.311	614 76,8	3	1 0,2	613 99,8	95 15,5	198 32,3	45 7,3	26 4,2	179 29,2	44 7,2	2 0,3	9 1,5	1 0,2	1 0,2	5 0,8	1 0,2	6 1,0	1 0,2	0 0,0
38	120-37	Christophoruschule	754	490	0	1.244	472 62,5	1	5 1,1	467 98,9	55 11,8	185 39,6	26 5,6	26 5,6	128 27,4	28 6,0	0 0,0	4 0,9	2 0,4	0 0,0	7 1,5	1 0,2	2 0,4	2 0,4	1 0,2
39	130-01	Helene-Engelbrecht-Schule	566	372	0	938	348 60,9	5	3 0,9	345 99,1	72 20,9	116 33,6	23 6,7	14 4,1	81 23,5	22 6,4	4 1,2	1 0,3	2 0,6	0 0,0	3 0,9	0 0,0	5 1,4	1 0,3	1 0,3
40	130-02	Helene-Engelbrecht-Schule	806	385	0	1.191	461 57,1	1	5 1,1	456 98,9	57 12,5	162 35,5	30 6,6	26 5,7	118 25,9	37 8,1	7 1,5	2 0,4	2 0,4	0 0,0	9 2,0	1 0,2	4 0,9	1 0,2	0 0,0

1) Die Berechnung der Wahlbeteiligung in den allgemeinen Wahlbezirken berücksichtigt keine Briefwähler [B/(A1+B1)];
die Berechnung der Wahlbeteiligung in Braunschweig gesamt drückt den Anteil der Wähler/innen (B) in Bezug auf alle Wahlberechtigten (A) aus [B/A].

Tab. 5 Endergebnis Bundestagswahl 2021 - Wahlbezirke

Lfd. Nr.	Wahlbezirk	Wahllokal	Wahlberechtigte				Wähler/innen		Wahl im Wahlkreis																	
			lt. Wählerverz.		§25 Abs.2 BWO Selbst. Wahl-schein	insgesamt A1+A2 +A3	insgesamt	darunter mit Wahl-schein	Erststimmen		Von den gültigen Erststimmen entfallen auf die Bewerberin/den Bewerber															
			ohne Sperr-vermerk "W" Wahl-schein	mit Sperr-vermerk "W" Wahl-schein					ungültig	gültig	Müller CDU	Dr. Pantazis SPD	Merten FDP	Weber AfD	Erdmann GRÜNE	Özgür DIE LINKE	Jankun FREIE WÄHLER	Wolters V-Partei ³	Arndt ÖDP	Schwartz MLPD	Bedürftig dieBasis	Helck LKR	Rosenbaum BIBS	Wolter DEMO-KRATIE ...	Gust DUD	
			A 1	A 2	A 3	A	B	B 1	C	D	D 1	D 2	D 3	D 4	D 5	D 6	D 9	D 12	D 13	D 14	D 16	D 18	D 22	D 23	D 24	
41	130-03	Helene-Engelbrecht-Schule	vH	806	401	0	1.207	427	0	3	424	63	134	31	23	126	33	2	4	2	0	4	0	2	0	0
								53,0		0,7	99,3	14,9	31,6	7,3	5,4	29,7	7,8	0,5	0,9	0,5	0,0	0,9	0,0	0,5	0,0	0,0
42	130-04	AOK Braunschweig	vH	665	393	0	1.058	370	4	5	365	63	124	46	22	78	17	1	0	4	0	5	0	5	0	0
								55,3		1,4	98,6	17,3	34,0	12,6	6,0	21,4	4,7	0,3	0,0	1,1	0,0	1,4	0,0	1,4	0,0	0,0
43	130-11	RS Georg-Eckert-Straße	vH	751	431	0	1.182	508	0	3	505	98	172	35	24	138	14	2	5	1	1	11	1	2	1	0
								67,6		0,6	99,4	19,4	34,1	6,9	4,8	27,3	2,8	0,4	1,0	0,2	0,2	2,2	0,2	0,4	0,2	0,0
44	130-12	RS John-F.-Kennedy-Platz	vH	831	473	0	1.304	485	0	8	477	71	159	47	24	137	23	2	0	1	1	7	2	3	0	0
								58,4		1,6	98,4	14,9	33,3	9,9	5,0	28,7	4,8	0,4	0,0	0,2	0,2	1,5	0,4	0,6	0,0	0,0
45	130-13	Gymn. Martino-Katharineum	vH	708	419	0	1.127	459	3	3	456	78	143	58	13	114	29	2	1	1	0	13	0	4	0	0
								64,6		0,7	99,3	17,1	31,4	12,7	2,9	25,0	6,4	0,4	0,2	0,2	0,0	2,9	0,0	0,9	0,0	0,0
46	130-14	Gymn. Martino-Katharineum	vH	701	353	0	1.054	436	0	6	430	66	146	43	26	105	27	8	0	0	0	6	0	2	1	0
								62,2		1,4	98,6	15,3	34,0	10,0	6,0	24,4	6,3	1,9	0,0	0,0	0,0	1,4	0,0	0,5	0,2	0,0
47	130-15	Gymn. Martino-Katharineum	vH	661	468	0	1.129	385	0	4	381	85	135	23	20	87	14	4	2	2	1	3	0	4	0	1
								58,2		1,0	99,0	22,3	35,4	6,0	5,2	22,8	3,7	1,0	0,5	0,5	0,3	0,8	0,0	1,0	0,0	0,3
48	130-21	Wilhelm-Gymn./Leonhardstr.	vH	693	612	0	1.305	529	3	1	528	95	177	37	17	162	21	2	4	0	0	10	0	3	0	0
								76,0		0,2	99,8	18,0	33,5	7,0	3,2	30,7	4,0	0,4	0,8	0,0	0,0	1,9	0,0	0,6	0,0	0,0
49	130-22	Wilhelm-Gymn./Leonhardstr.	vH	718	462	0	1.180	480	3	10	470	78	158	22	26	131	29	4	3	0	0	9	0	8	1	1
								66,6		2,1	97,9	16,6	33,6	4,7	5,5	27,9	6,2	0,9	0,6	0,0	0,0	1,9	0,0	1,7	0,2	0,2
50	130-23	Begegnungsstätte Böcklerstr.	vH	778	440	0	1.218	524	0	10	514	87	171	32	32	145	24	5	2	3	0	8	0	4	1	0
								67,4		1,9	98,1	16,9	33,3	6,2	6,2	28,2	4,7	1,0	0,4	0,6	0,0	1,6	0,0	0,8	0,2	0,0
51	130-24	RS John-F.-Kennedy-Platz	vH	502	408	0	910	348	0	1	347	76	96	16	14	107	21	0	3	2	0	7	0	3	2	0
								69,3		0,3	99,7	21,9	27,7	4,6	4,0	30,8	6,1	0,0	0,9	0,6	0,0	2,0	0,0	0,9	0,6	0,0
52	130-25	Begegnungsstätte Böcklerstr.	vH	573	415	0	988	373	2	0	373	78	118	28	14	95	15	1	6	1	0	11	0	6	0	0
								64,9		0,0	100,0	20,9	31,6	7,5	3,8	25,5	4,0	0,3	1,6	0,3	0,0	2,9	0,0	1,6	0,0	0,0
53	130-31	Internationale Schule	vH	480	153	0	633	243	2	1	242	20	105	17	25	48	14	5	4	0	0	2	0	1	0	1
								50,4		0,4	99,6	8,3	43,4	7,0	10,3	19,8	5,8	2,1	1,7	0,0	0,0	0,8	0,0	0,4	0,0	0,4
54	130-32	Internationale Schule	vH	459	197	0	656	294	3	4	290	45	113	27	13	68	10	4	5	0	0	3	0	1	0	1
								63,6		1,4	98,6	15,5	39,0	9,3	4,5	23,4	3,4	1,4	1,7	0,0	0,0	1,0	0,0	0,3	0,0	0,3
55	130-41	LBZ für Hörgeschädigte	vH	490	359	0	849	386	3	6	380	112	111	47	14	66	16	6	0	0	0	8	0	0	0	0
								78,3		1,6	98,4	29,5	29,2	12,4	3,7	17,4	4,2	1,6	0,0	0,0	0,0	2,1	0,0	0,0	0,0	0,0
56	130-51	Hans-Würtz-Schule	vH	787	133	0	920	326	0	7	319	42	158	13	28	43	20	1	3	0	0	6	0	3	2	0
								41,4		2,1	97,9	13,2	49,5	4,1	8,8	13,5	6,3	0,3	0,9	0,0	0,0	1,9	0,0	0,9	0,6	0,0
57	130-52	Hans-Würtz-Schule	vH	784	206	0	990	418	1	7	411	49	166	23	48	74	29	5	4	1	1	7	0	4	0	0
								53,2		1,7	98,3	11,9	40,4	5,6	11,7	18,0	7,1	1,2	1,0	0,2	0,2	1,7	0,0	1,0	0,0	0,0
58	211-01	Gymn. Raabeschule/Stöckheim	vH	658	505	0	1.163	441	6	7	434	109	156	32	39	71	13	2	2	0	0	8	0	2	0	0
								66,4		1,6	98,4	25,1	35,9	7,4	9,0	16,4	3,0	0,5	0,5	0,0	0,0	1,8	0,0	0,5	0,0	0,0
59	211-02	Gymn. Raabeschule/Stöckheim	vH	764	602	0	1.366	561	5	3	558	167	198	51	26	94	10	5	1	0	0	2	0	3	1	0
								73,0		0,5	99,5	29,9	35,5	9,1	4,7	16,8	1,8	0,9	0,2	0,0	0,0	0,4	0,0	0,5	0,2	0,0
60	211-03	Gymn. Raabeschule/Stöckheim	vH	794	542	0	1.336	588	4	9	579	133	232	51	45	90	17	3	1	0	0	4	1	1	1	0
								73,7		1,5	98,5	23,0	40,1	8,8	7,8	15,5	2,9	0,5	0,2	0,0	0,7	0,2	0,2	0,2	0,0	0,0

1) Die Berechnung der Wahlbeteiligung in den allgemeinen Wahlbezirken berücksichtigt keine Briefwähler [B/(A1+B1)];
 die Berechnung der Wahlbeteiligung in Braunschweig gesamt drückt den Anteil der Wähler/innen (B) in Bezug auf alle Wahlberechtigten (A) aus [B/A].

Tab. 5 Endergebnis Bundestagswahl 2021 - Wahlbezirke

Lfd. Nr.	Wahlbezirk	Wahlberechtigte				Wähler/innen		Wahl nach Landeslisten (Parteien)																						
		lt. Wählerverz.		§25 Abs.2 BWO Selbst. Wahl-schein	insgesamt A1+A2 +A3	insgesamt	dar-unter mit Wahl-schein	Zweitstimmen		Von den gültigen Zweitstimmen entfallen auf die Wahlvorschläge																				
		ohne Sperr-vermerk "W" Wahl-schein	mit Sperr-vermerk "W" Wahl-schein					ungültig	gültig	CDU	SPD	FDP	AfD	GRÜNE	DIE LINKE	Die PARTEI	Tier-schutz-partei	FREIE WÄHLER	PIRATEN	NPD	V-Partei ³	ÖDP	MLPD	DKP	dieBasis	du.	LKR	Die Huma-nisten	Team Toden-hofer	Volt
		Nr.	A 1	A 2	A 3	A	B	B 1	E	F	F 1	F 2	F 3	F 4	F 5	F 6	F 7	F 8	F 9	F 10	F 11	F 12	F 13	F 14	F 15	F 16	F 17	F 18	F 19	F 20
41	130-03 vH	806	401	0	1.207	427 53,0	0	3 0,7	424 99,3	54 12,7	89 21,0	43 10,1	21 5,0	145 34,2	30 7,1	8 1,9	10 2,4	3 0,7	2 0,5	1 0,2	2 0,5	0 0,0	0 0,0	0 0,0	4 0,9	0 0,0	0 0,0	1 0,2	6 1,4	5 1,2
42	130-04 vH	665	393	0	1.058	370 55,3	4	4 1,1	366 98,9	44 12,0	86 23,5	60 16,4	22 6,0	105 28,7	23 6,3	7 1,9	4 1,1	2 0,5	0 0,0	0 0,0	0 0,0	1 0,3	0 0,0	1 0,3	4 1,1	1 0,3	0 0,0	0 0,0	6 1,6	
43	130-11 vH	751	431	0	1.182	508 67,6	0	6 1,2	502 98,8	73 14,5	117 23,3	54 10,8	30 6,0	162 32,3	29 5,8	11 2,2	10 2,0	1 0,2	3 0,6	1 0,2	1 0,2	0 0,0	0 0,0	0 0,0	4 0,8	1 0,2	2 0,4	0 0,0	3 0,6	
44	130-12 vH	831	473	0	1.304	485 58,4	0	3 0,6	482 99,4	56 11,6	134 27,8	59 12,2	27 5,6	125 25,9	39 8,1	7 1,5	3 0,6	2 0,4	2 0,4	0 0,0	0 0,0	0 0,2	1 0,2	0 0,0	8 1,7	0 0,0	1 0,2	4 0,8	5 1,0	9 1,9
45	130-13 vH	708	419	0	1.127	459 64,6	3	8 1,7	451 98,3	74 16,4	109 24,2	64 14,2	12 2,7	127 28,2	28 6,2	8 1,8	1 0,2	3 0,7	2 0,4	0 0,0	0 0,0	0 0,0	0 0,0	13 2,9	0 0,0	0 0,0	1 0,2	2 0,4	7 1,6	
46	130-14 vH	701	353	0	1.054	436 62,2	0	7 1,6	429 98,4	64 14,9	101 23,5	47 11,0	26 6,1	115 26,8	31 7,2	12 2,8	7 1,6	2 0,5	4 0,9	0 0,0	0 0,0	0 0,2	1 0,2	0 0,0	6 1,4	0 0,0	0 0,0	3 0,7	4 0,9	6 1,4
47	130-15 vH	661	468	0	1.129	385 58,2	0	10 2,6	375 97,4	69 18,4	114 30,4	33 8,8	25 6,7	92 24,5	19 5,1	12 3,2	2 0,5	1 0,3	2 0,5	0 0,0	0 0,0	0 0,0	0 0,0	4 1,1	0 0,0	0 0,0	0 0,0	2 0,5	0 0,0	
48	130-21 vH	693	612	0	1.305	529 76,0	3	1 0,2	528 99,8	75 14,2	140 26,5	49 9,3	19 3,6	186 35,2	31 5,9	5 0,9	0 0,0	3 0,6	5 0,9	0 0,0	2 0,4	0 0,0	0 0,0	7 1,3	0 0,0	0 0,0	0 0,0	3 0,6	3 0,6	
49	130-22 vH	718	462	0	1.180	480 66,6	3	8 1,7	472 98,3	56 11,9	126 26,7	44 9,3	26 5,5	139 29,4	36 7,6	12 2,5	5 1,1	1 0,2	3 0,6	1 0,2	1 0,2	0 0,0	0 0,0	0 0,0	12 2,5	1 0,2	1 0,2	1 0,2	4 0,8	3 0,6
50	130-23 vH	778	440	0	1.218	524 67,4	0	7 1,3	517 98,7	70 13,5	139 26,9	50 9,7	35 6,8	160 30,9	24 4,6	6 1,2	4 0,8	3 0,6	4 0,8	1 0,2	2 0,4	1 0,2	0 0,0	0 0,0	12 2,3	0 0,0	0 0,0	3 0,6	1 0,2	2 0,4
51	130-24 vH	502	408	0	910	348 69,3	0	5 1,4	343 98,6	56 16,3	66 19,2	32 9,3	13 3,8	124 36,2	25 7,3	8 2,3	3 0,9	1 0,3	1 0,3	0 0,0	2 0,6	3 0,9	0 0,0	7 2,0	0 0,0	0 0,0	0 0,0	2 0,6		
52	130-25 vH	573	415	0	988	373 64,9	2	0 0,0	373 100,0	68 18,2	90 24,1	49 13,1	15 4,0	98 26,3	17 4,6	2 0,5	2 0,5	1 0,3	2 0,5	0 0,0	6 1,6	0 0,0	0 0,0	7 1,9	0 0,0	0 0,0	4 1,1	2 0,5	5 1,3	
53	130-31 vH	480	153	0	633	243 50,4	2	1 0,4	242 99,6	20 8,3	85 35,1	22 9,1	25 10,3	50 20,7	19 7,9	2 0,8	4 1,7	4 1,7	1 0,4	0 0,0	4 1,7	0 0,0	0 0,0	3 1,2	0 0,0	0 0,0	1 0,4	2 0,8	0 0,0	
54	130-32 vH	459	197	0	656	294 63,6	3	4 1,4	290 98,6	40 13,8	100 34,5	28 9,7	15 5,2	71 24,5	17 5,9	5 1,7	1 0,3	3 1,0	0 0,0	0 0,0	0 0,0	0 0,0	0 0,0	3 1,0	1 0,3	0 0,0	0 0,0	1 0,3	0 0,0	
55	130-41 vH	490	359	0	849	386 78,3	3	7 1,8	379 98,2	90 23,7	84 22,2	74 19,5	16 4,2	81 21,4	16 4,2	4 1,1	1 0,3	3 0,8	0 0,0	0 0,0	0 0,0	0 0,0	0 0,0	5 1,3	0 0,0	0 0,0	0 0,0	2 0,5	3 0,8	
56	130-51 vH	787	133	0	920	426 54,1	0	7 2,1	319 97,9	37 11,6	134 42,0	20 6,3	33 10,3	49 15,4	14 4,4	7 2,2	7 2,2	0 0,0	6 1,9	0 0,0	0 0,0	0 0,0	0 0,0	4 1,3	0 0,0	0 0,0	0 0,0	7 2,2	1 0,3	
57	130-52 vH	784	206	0	990	418 53,2	1	6 1,4	412 98,6	40 9,7	144 35,0	29 7,0	47 11,4	81 19,7	32 7,8	13 3,2	7 1,7	2 0,5	3 0,7	1 0,2	2 0,5	0 0,0	0 0,0	0 0,0	4 1,0	0 0,0	0 0,0	4 1,0	3 0,7	
58	211-01 vH	658	505	0	1.163	441 66,4	6	8 1,8	433 98,2	90 20,8	137 31,6	40 9,2	36 8,3	89 20,6	17 3,9	2 0,5	2 0,5	1 0,2	3 0,7	0 0,0	1 0,2	0 0,0	0 0,0	9 2,1	0 0,0	0 0,0	0 0,0	4 0,9	2 0,5	
59	211-02 vH	764	602	0	1.366	561 73,0	5	7 1,2	554 98,8	134 24,2	175 31,6	75 13,5	30 5,4	105 19,0	16 2,9	1 0,2	5 0,9	6 1,1	0 0,0	0 0,0	0 0,0	1 0,2	0 0,0	1 0,2	0 0,0	0 0,0	3 0,5	2 0,4		
60	211-03 vH	794	542	0	1.336	588 73,7	4	12 2,0	576 98,0	106 18,4	196 34,0	77 13,4	50 8,7	107 18,6	19 3,3	4 0,7	2 0,3	2 0,3	4 0,7	0 0,0	0 0,0	1 0,2	0 0,0	4 0,7	1 0,2	1 0,2	0 0,0	0 0,0	2 0,3	

1) Die Berechnung der Wahlbeteiligung in den allgemeinen Wahlbezirken berücksichtigt keine Briefwähler [B/(A1+B1)];
 die Berechnung der Wahlbeteiligung in Braunschweig gesamt drückt den Anteil der Wähler/innen (B) in Bezug auf alle Wahlberechtigten (A) aus [B/A].

Tab. 5 Endergebnis Bundestagswahl 2021 - Wahlbezirke

Lfd. Nr.	Wahlbezirk	Wahllokal	Wahlberechtigte				Wähler/innen		Wahl im Wahlkreis																	
			lt. Wählerverz.		§25 Abs.2 BWO Selbst. Wahl-schein	insgesamt A1+A2 +A3	insgesamt	darunter mit Wahl-schein	Erststimmen		Von den gültigen Erststimmen entfallen auf die Bewerberin/den Bewerber															
			ohne Sperr-vermerk "W" Wahl-schein	mit Sperr-vermerk "W" Wahl-schein					ungültig	gültig	Müller CDU	Dr. Pantazis SPD	Merten FDP	Weber AfD	Erdmann GRÜNE	Özgür DIE LINKE	Jankun FREIE WÄHLER	Wolters V-Partei ³	Arndt ÖDP	Schwartz MLPD	Bedürftig dieBasis	Helck LKR	Rosenbaum BIBS	Wolter DEMO-KRATIE ...	Gust DUD	
			A 1	A 2	A 3	A	B	B 1	C	D	D 1	D 2	D 3	D 4	D 5	D 6	D 9	D 12	D 13	D 14	D 16	D 18	D 22	D 23	D 24	
61	211-04	Gymn. Raabeschule/Stöckheim	vH	705	594	0	1.299	573	4	4	569	174	204	52	23	98	5	2	1	0	0	8	0	2	0	0
62	211-11	Kirchl. Gemeindezentr.Leiferde	vH	974	507	0	1.481	733	3	9	724	180	294	50	64	93	17	4	2	1	0	11	0	6	1	1
63	211-21	GS Heidberg	vH	725	272	0	997	458	2	4	454	119	187	25	42	53	14	1	2	3	0	5	0	3	0	0
64	211-22	GS Heidberg	vH	805	219	0	1.024	467	0	7	460	97	189	29	54	57	14	6	1	1	0	7	1	4	0	0
65	211-23	GS Heidberg	vH	654	311	0	965	396	5	9	387	95	161	34	40	36	13	3	0	2	0	2	0	0	0	1
66	211-24	GS Heidberg	vH	626	236	0	862	418	0	5	413	118	179	24	36	33	6	8	0	0	0	8	0	1	0	0
67	211-25	GS Heidberg	vH	848	263	0	1.111	449	1	16	433	97	177	28	50	46	16	4	3	1	1	9	0	0	1	0
68	211-26	GS Heidberg	vH	805	314	0	1.119	498	2	11	487	121	204	28	53	47	16	5	1	2	0	7	1	2	0	0
69	211-31	GS Melverode	vH	602	391	0	993	439	0	5	434	128	144	35	30	68	15	4	0	2	2	4	0	2	0	0
70	211-32	GS Melverode	vH	690	230	0	920	439	0	10	429	81	186	27	45	53	14	6	3	1	0	7	0	6	0	0
71	211-33	GS Melverode	vH	750	247	0	997	485	2	4	481	124	175	41	45	62	17	3	2	0	0	9	0	3	0	0
72	212-01	GS Lindenberg	vH	424	301	0	725	340	1	6	334	71	118	34	20	71	8	4	2	0	0	2	0	3	1	0
73	212-11	GS Rautheim	vH	946	355	1	1.302	573	0	8	565	107	243	47	49	64	21	6	4	1	0	11	0	9	1	2
74	212-12	GS Rautheim	vH	935	444	0	1.379	696	5	9	687	165	253	55	46	113	26	6	2	3	0	11	0	6	1	0
75	212-21	GS Lindenberg	vH	749	178	0	927	447	1	12	435	86	160	34	46	59	30	5	3	1	0	6	0	3	1	1
76	212-22	GS Lindenberg	vH	643	304	0	947	489	2	2	487	120	168	26	31	98	17	5	3	0	0	10	0	9	0	0
77	212-31	GS Mascheroder Holz	vH	779	400	0	1.179	565	2	7	558	136	228	37	38	81	15	9	4	0	0	9	0	1	0	0
78	212-32	GS Mascheroder Holz	vH	711	287	0	998	553	1	12	541	115	234	34	43	84	11	4	1	3	2	7	0	2	1	0
79	212-41	Kirchl. Gemeinh. Mascherode	vH	597	364	0	961	425	0	3	422	141	149	34	27	61	5	3	0	0	0	1	0	1	0	0
80	212-42	GS Mascheroder Holz	vH	626	392	0	1.018	518	1	3	515	145	181	46	32	76	12	9	1	2	0	6	1	3	1	0

1) Die Berechnung der Wahlbeteiligung in den allgemeinen Wahlbezirken berücksichtigt keine Briefwähler [B/(A1+B1)];
 die Berechnung der Wahlbeteiligung in Braunschweig gesamt drückt den Anteil der Wähler/innen (B) in Bezug auf alle Wahlberechtigten (A) aus [B/A].

Tab. 5 Endergebnis Bundestagswahl 2021 - Wahlbezirke

Lfd. Nr.	Wahlbezirk	Wahlberechtigte				Wähler/innen		Wahl nach Landeslisten (Parteien)																										
		lt. Wählerverz.		§25 Abs.2 BWO Selbst. Wahl-schein	insgesamt A1+A2 +A3	insgesamt B	dar-unter mit Wahl-schein B 1	Zweitstimmen		Von den gültigen Zweitstimmen entfallen auf die Wahlvorschläge																								
		ohne Sperr-vermerk "W" Wahl-schein	mit Sperr-vermerk "W" Wahl-schein					ungültig	gültig	CDU	SPD	FDP	AfD	GRÜNE	DIE LINKE	Die PARTEI	Tier-schutz-partei	FREIE WÄHLER	PIRATEN	NPD	V-Partei ³	ÖDP	MLPD	DKP	dieBasis	du.	LKR	Die Huma-nisten	Team Toden-höfer	Volt				
		Nr.	A 1	A 2	A 3	A	B	B 1	E	F	F 1	F 2	F 3	F 4	F 5	F 6	F 7	F 8	F 9	F 10	F 11	F 12	F 13	F 14	F 15	F 16	F 17	F 18	F 19	F 20	F 21			
61	211-04 vH	705	594	0	1.299	573 80,8	4	4 0,7	569 99,3	138 24,3	162 28,5	80 14,1	29 5,1	127 22,3	10 1,8	4 0,7	2 0,4	3 0,5	1 0,2	0 0,0	0 0,0	1 0,2	0 0,0	0 0,0	10 1,8	0 0,0	0 0,0	0 0,0	1 0,2	0 0,0	0 0,0	0 0,0	1 0,2	1 0,2
62	211-11 vH	974	507	0	1.481	733 75,0	3	17 2,3	716 97,7	141 19,7	259 36,2	81 11,3	72 10,1	103 14,4	22 3,1	7 1,0	10 1,4	3 0,4	2 0,3	0 0,0	0 0,0	1 0,1	0 0,0	0 0,0	7 1,0	1 0,1	0 0,0	0 0,0	0 0,0	3 0,4	4 0,6			
63	211-21 vH	725	272	0	997	458 63,0	2	11 2,4	447 97,6	100 22,4	156 34,9	40 8,9	41 9,2	71 15,9	14 3,1	6 1,3	1 0,2	2 0,4	4 0,9	0 0,0	1 0,2	1 0,2	0 0,0	0 0,0	6 1,3	0 0,0	0 0,0	0 0,0	1 0,2	3 0,7				
64	211-22 vH	805	219	0	1.024	467 58,0	0	13 2,8	454 97,2	90 19,8	161 35,5	44 9,7	50 11,0	67 14,8	14 3,1	6 1,3	10 2,2	4 0,9	2 0,4	1 0,2	0 0,0	0 0,0	0 0,0	0 0,0	4 0,9	0 0,0	0 0,0	0 0,0	1 0,2	0 0,0	0 0,0			
65	211-23 vH	654	311	0	965	396 60,1	5	12 3,0	384 97,0	76 19,8	138 35,9	50 13,0	40 10,4	48 12,5	15 3,9	3 0,8	2 0,5	1 0,3	1 0,3	2 0,5	0 0,0	0 0,0	0 0,0	0 0,0	3 0,8	0 0,0	0 0,0	0 0,0	1 0,3	3 0,8	1 0,3			
66	211-24 vH	626	236	0	862	418 66,8	0	7 1,7	411 98,3	118 28,7	159 38,7	34 8,3	34 8,3	34 8,3	9 2,2	3 0,7	1 0,2	4 1,0	2 0,5	1 0,2	0 0,0	0 0,0	0 0,0	0 0,0	4 1,0	0 0,0	0 0,0	0 0,0	7 1,7	1 0,2				
67	211-25 vH	848	263	0	1.111	449 52,9	1	15 3,3	434 96,7	89 20,5	150 34,6	30 6,9	57 13,1	57 13,1	18 4,1	5 1,2	6 1,4	3 0,7	7 1,6	0 0,0	0 0,0	0 0,0	0 0,0	6 1,4	0 0,0	0 0,0	1 0,2	3 0,7	0 0,0	1 0,2	3 0,7	2 0,5		
68	211-26 vH	805	314	0	1.119	498 61,7	2	16 3,2	482 96,8	103 21,4	187 38,8	42 8,7	47 9,8	55 11,4	21 4,4	5 1,0	5 1,0	2 0,4	3 0,6	1 0,2	0 0,0	0 0,0	0 0,0	1 0,2	8 1,7	0 0,0	1 0,2	0 0,0	1 0,2	1 0,2	0 0,0	0 0,0		
69	211-31 vH	602	391	0	993	439 72,9	0	5 1,1	434 98,9	97 22,4	118 27,2	59 13,6	34 7,8	76 17,5	22 5,1	6 1,4	2 0,5	1 0,2	5 1,2	1 0,2	0 0,0	2 0,5	0 0,0	1 0,2	3 0,7	0 0,0	0 0,0	2 0,5	4 0,9	1 0,2				
70	211-32 vH	690	230	0	920	439 63,6	0	10 2,3	429 97,7	67 15,6	174 40,6	39 9,1	47 11,0	62 14,5	14 3,3	5 1,2	3 0,7	3 0,7	1 0,2	1 0,2	0 0,0	2 0,5	1 0,2	0 0,0	7 1,6	0 0,0	0 0,0	0 0,0	0 0,0	0 0,0	0 0,0			
71	211-33 vH	750	247	0	997	485 64,5	2	11 2,3	474 97,7	106 22,4	158 33,3	52 11,0	35 7,4	65 13,7	23 4,9	6 1,3	7 1,5	1 0,2	2 0,4	1 0,2	0 0,0	0 0,0	1 0,2	13 2,7	0 0,0	0 0,0	0 0,0	2 0,4	2 0,4	2 0,4				
72	212-01 vH	424	301	0	725	340 80,0	1	4 1,2	336 98,8	52 15,5	88 26,2	49 14,6	22 6,5	102 30,4	10 3,0	4 1,2	1 0,3	2 0,6	0 0,0	0 0,0	0 0,0	0 0,0	0 0,0	0 0,0	3 0,9	0 0,0	0 0,0	0 0,0	1 0,3	2 0,6				
73	212-11 vH	946	355	1	1.302	573 60,6	0	9 1,6	564 98,4	90 16,0	227 40,2	53 9,4	45 8,0	80 14,2	19 3,4	7 1,2	13 2,3	5 0,9	4 0,7	1 0,2	1 0,2	1 0,2	0 0,0	9 1,6	1 0,2	0 0,0	9 1,6	1 0,2	0 0,0	2 0,4	5 0,9			
74	212-12 vH	935	444	0	1.379	696 74,0	5	13 1,9	683 98,1	126 18,4	221 32,4	73 10,7	41 6,0	152 22,3	24 3,5	2 0,3	9 1,3	4 0,6	6 0,9	1 0,1	5 0,7	1 0,1	0 0,0	10 1,5	1 0,1	1 0,1	0 0,0	4 0,6	2 0,3					
75	212-21 vH	749	178	0	927	447 59,6	1	8 1,8	439 98,2	63 14,4	148 33,7	46 10,5	40 9,1	72 16,4	30 6,8	8 1,8	10 2,3	2 0,5	5 1,1	1 0,2	1 0,2	0 0,0	0 0,0	8 1,8	0 0,0	0 0,0	8 1,8	0 0,0	0 0,0	2 0,5	3 0,7			
76	212-22 vH	643	304	0	947	489 75,8	2	4 0,8	485 99,2	96 19,8	132 27,2	48 9,9	32 6,6	122 25,2	17 3,5	4 0,8	7 1,4	4 0,8	1 0,2	0 0,0	2 0,4	0 0,0	0 0,0	5 1,0	0 0,0	0 0,0	10 2,1	0 0,0	1 0,2	10 2,1	4 0,8			
77	212-31 vH	779	400	0	1.179	565 72,3	2	8 1,4	557 98,6	122 21,9	200 35,9	51 9,2	40 7,2	90 16,2	15 2,7	9 1,6	8 1,4	6 1,1	2 0,4	0 0,0	2 0,4	0 0,0	0 0,0	9 1,6	0 0,0	0 0,0	9 1,6	0 0,0	0 0,0	1 0,2	2 0,4			
78	212-32 vH	711	287	0	998	553 77,7	1	7 1,3	546 98,7	96 17,6	195 35,7	46 8,4	49 9,0	107 19,6	20 3,7	2 0,4	9 1,6	3 0,5	5 0,9	0 0,0	0 0,0	3 0,5	1 0,2	0 0,0	4 0,7	0 0,0	0 0,0	0 0,0	2 0,4	4 0,7				
79	212-41 vH	597	364	0	961	425 71,2	0	5 1,2	420 98,8	110 26,2	135 32,1	53 12,6	32 7,6	73 17,4	7 1,7	1 0,2	2 0,5	0 0,0	3 0,7	0 0,0	0 0,0	1 0,2	0 0,0	2 0,5	0 0,0	0 0,0	2 0,5	0 0,0	0 0,0	0 0,0	1 0,2			
80	212-42 vH	626	392	0	1.018	518 82,6	1	4 0,8	514 99,2	120 23,3	141 27,4	74 14,4	30 5,8	113 22,0	9 1,8	4 0,8	3 0,6	4 0,8	2 0,4	0 0,0	1 0,2	0 0,0	0 0,0	6 1,2	0 0,0	1 0,2	0 0,0	1 0,2	4 0,8	1 0,2				

1) Die Berechnung der Wahlbeteiligung in den allgemeinen Wahlbezirken berücksichtigt keine Briefwähler [B/(A1+B1)];
die Berechnung der Wahlbeteiligung in Braunschweig gesamt drückt den Anteil der Wähler/innen (B) in Bezug auf alle Wahlberechtigten (A) aus [B/A].

Tab. 5 Endergebnis Bundestagswahl 2021 - Wahlbezirke

Lfd. Nr.	Wahlbezirk	Wahllokal	Wahlberechtigte				Wähler/innen		Wahl im Wahlkreis																
			lt. Wählerverz.		§25 Abs.2 BWO Selbst. Wahl-schein	insgesamt A1+A2 +A3	insgesamt	darunter mit Wahl-schein	Erststimmen		Von den gültigen Erststimmen entfallen auf die Bewerberin/den Bewerber														
			ohne Sperr-vermerk "W" Wahl-schein	mit Sperr-vermerk "W" Wahl-schein					ungültig	gültig	Müller CDU	Dr. Pantazis SPD	Merten FDP	Weber AfD	Erdmann GRÜNE	Özgür DIE LINKE	Jankun FREIE WÄHLER	Wolters V-Partei ³	Arndt ÖDP	Schwartz MLPD	Bedürftig dieBasis	Helck LKR	Rosenbaum BIBS	Wolter DEMOKRATIE ...	Gust DUD
Nr.	A 1	A 2	A 3	A	B	B 1	C	D	D 1	D 2	D 3	D 4	D 5	D 6	D 9	D 12	D 13	D 14	D 16	D 18	D 22	D 23	D 24		
81	212-43	GS Mascheroder Holz	vH	682	433	0	1.115	536 78,4	2	4 0,7	532 99,3	184 34,6	201 37,8	35 6,6	13 2,4	83 15,6	9 1,7	2 0,4	2 0,0	0 0,0	3 0,6	0 0,0	0 0,0	0 0,0	
82	221-01	Wilhelm-Bracke-Gesamtschule	vH	1.181	382	0	1.563	651 55,1	0	6 0,9	645 99,1	161 25,0	276 42,8	47 7,3	67 10,4	49 7,6	27 4,2	8 1,2	0 0,0	1 0,2	0 0,0	5 0,8	0 0,0	3 0,5	1 0,2
83	221-02	Wilhelm-Bracke-Gesamtschule	vH	889	114	0	1.003	400 45,0	0	7 1,8	393 98,3	87 22,1	150 38,2	27 6,9	76 19,3	26 6,6	12 3,1	4 1,0	2 0,5	0 0,0	7 1,8	0 0,0	2 0,5	0 0,0	
84	221-03	Wilhelm-Bracke-Gesamtschule	vH	908	193	0	1.101	361 39,8	0	13 3,6	348 96,4	67 19,3	150 43,1	20 5,7	59 17,0	29 8,3	15 4,3	4 1,1	2 0,6	0 0,0	0 0,0	2 0,6	0 0,0	0 0,0	0 0,0
85	221-04	Wilhelm-Bracke-Gesamtschule	vH	789	330	0	1.119	471 59,7	0	12 2,5	459 97,5	116 25,3	202 44,0	27 5,9	55 12,0	38 8,3	10 2,2	3 0,7	0 0,0	1 0,2	0 0,0	6 1,3	0 0,0	1 0,2	0 0,0
86	221-05	Wilhelm-Bracke-Gesamtschule	vH	850	248	0	1.098	556 65,4	0	7 1,3	549 98,7	153 27,9	230 41,9	30 5,5	71 12,9	44 8,0	11 2,0	5 0,9	0 0,0	0 0,0	0 0,0	2 0,4	1 0,2	2 0,4	0 0,0
87	221-11	GS Ilmenaustraße	vH	849	168	0	1.017	350 41,2	1	6 1,7	344 98,3	95 27,6	128 37,2	21 6,1	55 16,0	28 8,1	11 3,2	2 0,6	1 0,3	0 0,0	0 0,0	2 0,6	0 0,0	0 0,0	1 0,3
88	221-12	GS Ilmenaustraße	vH	1.043	159	0	1.202	438 42,0	0	10 2,3	428 97,7	99 23,1	184 43,0	24 5,6	57 13,3	36 8,4	14 3,3	4 0,9	1 0,2	1 0,2	0 0,0	5 1,2	0 0,0	1 0,2	2 0,5
89	221-13	GS Ilmenaustraße	vH	1.005	214	0	1.219	527 52,4	0	14 2,7	513 97,3	130 25,3	201 39,2	23 4,5	91 17,7	33 6,4	13 2,5	9 1,8	1 0,2	2 0,4	0 0,0	6 1,2	1 0,2	3 0,6	0 0,0
90	221-14	GS Ilmenaustraße	vH	832	334	0	1.166	490 58,8	1	9 1,8	481 98,2	129 26,8	170 35,3	39 8,1	76 15,8	41 8,5	7 1,5	10 2,1	3 0,6	0 0,0	1 0,2	4 0,8	0 0,0	0 0,0	1 0,2
91	221-15	GS Altmühlstraße	vH	903	178	0	1.081	479 52,9	2	14 2,9	465 97,1	84 18,1	178 38,3	31 6,7	85 18,3	38 8,2	29 6,2	7 1,5	3 0,6	0 0,0	0 0,0	9 1,9	0 0,0	1 0,2	0 0,0
92	221-16	GS Altmühlstraße	vH	870	173	0	1.043	447 51,3	1	11 2,5	436 97,5	77 17,7	183 42,0	33 7,6	66 15,1	47 10,8	11 2,5	6 1,4	1 0,2	0 0,0	0 0,0	7 1,6	0 0,0	4 0,9	1 0,2
93	221-21	RS LebenLernen	vH	950	186	0	1.136	346 36,4	0	5 1,4	341 98,6	75 22,0	116 34,0	27 7,9	74 21,7	22 6,5	14 4,1	3 0,9	1 0,3	2 0,6	0 0,0	6 1,8	0 0,0	1 0,3	0 0,0
94	221-22	RS LebenLernen	vH	731	142	0	873	300 41,0	0	10 3,3	290 96,7	60 20,7	124 42,8	20 6,9	49 16,9	22 7,6	7 2,4	3 1,0	1 0,3	1 0,3	0 0,0	3 0,8	0 0,0	1 0,3	1 0,3
95	221-23	RS LebenLernen	vH	853	119	0	972	343 40,2	0	7 2,0	336 98,0	73 21,7	121 36,0	20 6,0	71 21,1	34 10,1	7 2,1	1 0,3	0 0,0	0 0,0	1 0,3	6 1,8	0 0,0	2 0,6	0 0,0
96	222-01	GS Timmerlah	vH	661	199	0	860	473 71,6	0	5 1,1	468 98,9	120 25,6	200 42,7	38 8,1	38 8,1	43 9,2	11 2,4	5 1,1	1 0,2	0 0,0	0 0,0	9 1,9	0 0,0	1 0,2	2 0,4
97	222-02	GS Timmerlah	vH	661	223	0	884	501 75,8	0	9 1,8	492 98,2	124 25,2	186 37,8	59 12,0	43 8,7	50 10,2	8 1,6	5 1,0	0 0,0	0 0,0	0 0,0	12 2,4	0 0,0	3 0,6	2 0,4
98	222-11	Ev. Gemeindehaus Stiddien	vH	134	36	0	170	104 77,6	0	2 1,9	102 98,1	45 44,1	26 25,5	6 5,9	6 5,9	12 11,8	0 0,0	2 2,0	0 0,0	0 0,0	1 1,0	1 0,0	0 0,0	2 2,0	1 1,0
99	222-21	Schützenheim Geitelde	vH	582	311	0	893	431 73,9	1	5 1,2	426 98,8	128 30,0	161 37,8	34 8,0	32 7,5	49 11,5	10 2,3	2 0,5	1 0,2	0 0,0	0 0,0	5 1,2	0 0,0	2 0,5	1 0,2
100	222-31	Gemeinschaftshaus Broitzem	vH	928	295	0	1.223	561 60,5	0	8 1,4	553 98,6	137 24,8	234 42,3	44 8,0	61 11,0	47 8,5	14 2,5	4 0,7	1 0,2	0 0,0	0 0,0	6 1,1	2 0,4	2 0,4	1 0,2

1) Die Berechnung der Wahlbeteiligung in den allgemeinen Wahlbezirken berücksichtigt keine Briefwähler [B/(A1+B1)];
die Berechnung der Wahlbeteiligung in Braunschweig gesamt drückt den Anteil der Wähler/innen (B) in Bezug auf alle Wahlberechtigten (A) aus [B/A].

Tab. 5 Endergebnis Bundestagswahl 2021 - Wahlbezirke

Lfd. Nr.	Wahlbezirk	Wahlberechtigte				Wähler/innen		Wahl nach Landeslisten (Parteien)																							
		lt. Wählerverz.		§25 Abs.2 BWO Selbst. Wahl-schein	insgesamt A1+A2 +A3	insgesamt B	dar-unter mit Wahl-schein B1	Zweitstimmen		Von den gültigen Zweitstimmen entfallen auf die Wahlvorschläge																					
		ohne Sperr-vermerk "W" Wahl-schein	mit Sperr-vermerk "W" Wahl-schein					ungültig	gültig	CDU	SPD	FDP	AfD	GRÜNE	DIE LINKE	Die PARTEI	Tier-schutz-partei	FREIE WÄHLER	PIRATEN	NPD	V-Partei ³	ÖDP	MLPD	DKP	dieBasis	du.	LKR	Die Huma-nisten	Team Toden-hofer	Volt	
		Nr.	A 1	A 2	A 3	A	B	B 1	E	F	F 1	F 2	F 3	F 4	F 5	F 6	F 7	F 8	F 9	F 10	F 11	F 12	F 13	F 14	F 15	F 16	F 17	F 18	F 19	F 20	F 21
81	212-43 vH	682	433	0	1.115	536 78,4	2	2 0,4	534 99,6	156 29,2	170 31,8	55 10,3	17 3,2	109 20,4	14 2,6	1 0,2	3 0,6	0	1 0,0	2 0,4	2 0,4	0 0,0	0 0,0	0 0,0	4 0,7	0 0,0	0 0,0	0 0,0	0 0,0	0 0,0	0 0,0
82	221-01 vH	1.181	382	0	1.563	651 55,1	0	19 2,9	632 97,1	132 20,9	239 37,8	47 7,4	74 11,7	69 10,9	28 4,4	6 0,9	4 0,6	7 1,1	6 0,9	1 0,2	2 0,3	0 0,0	0 0,0	0 0,0	3 0,5	0 0,0	0 0,0	0 0,0	1 0,2	12 1,9	1 0,2
83	221-02 vH	889	114	0	1.003	400 45,0	0	15 3,8	385 96,3	76 19,7	142 36,9	26 6,8	72 18,7	24 6,2	10 2,6	2 0,5	6 1,6	6 1,6	7 1,8	0 0,0	0 0,0	0 0,0	0 0,0	5 1,3	0 0,0	0 0,0	0 0,0	7 0,8	0 0,0	2 0,5	
84	221-03 vH	908	193	0	1.101	361 39,8	0	14 3,9	347 96,1	57 16,4	124 35,7	25 7,2	62 17,9	36 10,4	17 4,9	2 0,6	5 1,4	3 0,9	5 1,4	0 0,0	1 0,3	0 0,0	0 0,0	0 0,0	1 0,3	0 0,0	0 0,0	0 0,0	9 2,6	0 0,0	
85	221-04 vH	789	330	0	1.119	471 59,7	0	22 4,7	449 95,3	96 21,4	179 39,9	39 8,7	55 12,2	51 11,4	10 2,2	2 0,4	2 0,4	1 0,2	3 0,7	0 0,0	0 0,0	0 0,0	0 0,0	5 1,1	0 0,0	0 0,0	0 0,0	3 0,7	0 0,0	4 0,9	
86	221-05 vH	850	248	0	1.098	556 65,4	0	15 2,7	541 97,3	130 24,0	216 39,9	36 6,7	67 12,4	59 10,9	15 2,8	2 0,4	5 0,9	2 0,4	0 0,0	0 0,0	0 0,0	0 0,0	0 0,0	3 0,6	0 0,0	0 0,2	1 0,2	0 0,0	0 0,0	5 0,9	
87	221-11 vH	849	168	0	1.017	350 41,2	1	16 4,6	334 95,4	83 24,9	120 35,9	26 7,8	53 15,9	25 7,5	12 3,6	0 0,0	3 0,9	0 0,0	4 1,2	2 0,6	0 0,0	1 0,3	0 0,0	3 0,9	0 0,0	0 0,0	0 0,0	1 0,3	0 0,0	1 0,3	
88	221-12 vH	1.043	159	0	1.202	438 42,0	0	7 1,6	431 98,4	85 19,7	168 39,0	35 8,1	57 13,2	36 8,4	6 1,4	5 1,2	0 0,0	4 0,9	0 0,0	0 0,0	0 0,0	1 0,2	0 0,0	5 1,2	0 0,0	0 0,0	0 0,0	2 0,5	6 1,4		
89	221-13 vH	1.005	214	0	1.219	527 52,4	0	21 4,0	506 96,0	108 21,3	176 34,8	28 5,5	95 18,8	46 9,1	19 3,8	2 0,4	8 1,6	4 0,8	2 0,4	0 0,0	1 0,2	2 0,4	0 0,0	7 1,4	0 0,4	2 0,4	0 0,0	2 0,4	0 0,0	4 0,8	
90	221-14 vH	832	334	0	1.166	490 58,8	1	13 2,7	477 97,3	124 26,0	161 33,8	33 6,9	74 15,5	43 9,0	10 2,1	13 1,3	7 1,5	11 2,3	0 0,0	0 0,0	0 0,0	0 0,0	1 0,2	4 0,8	0 0,0	0 0,0	0 0,0	2 0,4	1 0,2		
91	221-15 vH	903	178	0	1.081	479 52,9	2	18 3,8	461 96,2	83 18,0	165 35,8	36 7,8	88 19,1	32 6,9	27 5,9	4 0,9	6 1,3	5 1,1	4 0,9	1 0,2	1 0,2	0 0,0	0 0,0	8 1,7	0 0,0	0 0,0	0 0,0	1 0,2	0 0,0	0 0,0	
92	221-16 vH	870	173	0	1.043	447 51,3	1	8 1,8	439 98,2	62 14,1	172 39,2	33 7,5	70 15,9	43 9,8	26 5,9	5 1,1	8 1,8	4 0,9	4 0,9	1 0,2	0 0,0	0 0,0	0 0,0	7 1,6	0 0,0	0 0,0	0 0,0	1 0,2	1 0,2	5 0,5	
93	221-21 vH	950	186	0	1.136	346 36,4	0	8 2,3	338 97,7	62 18,3	106 31,4	33 9,8	75 22,2	29 8,6	13 3,8	2 0,6	0 0,0	1 0,3	0 0,0	0 0,0	2 0,6	1 0,3	0 0,0	3 0,9	0 0,0	0 0,0	2 0,6	7 2,1	1 0,3		
94	221-22 vH	731	142	0	873	300 41,0	0	12 4,0	288 96,0	49 17,0	115 39,9	21 7,3	49 17,0	24 8,3	10 3,5	3 1,0	1 0,3	6 2,1	2 0,7	1 0,3	0 0,0	1 0,3	0 0,0	2 0,7	0 0,0	0 0,0	0 0,0	3 1,0	1 0,3		
95	221-23 vH	853	119	0	972	343 40,2	0	13 3,8	330 96,2	62 18,8	111 33,6	24 7,3	74 22,4	34 10,3	8 2,4	2 0,6	5 1,5	0 0,0	1 0,3	1 0,3	0 0,0	0 0,0	0 0,0	4 1,2	0 0,0	0 0,0	0 0,0	4 1,2	0 0,0	0 0,0	
96	222-01 vH	661	199	0	860	473 71,6	0	7 1,5	466 98,5	103 22,1	179 38,4	54 11,6	34 7,3	55 11,8	12 2,6	2 0,4	4 0,9	6 1,3	0 0,0	1 0,2	1 0,2	0 0,0	0 0,0	12 2,6	0 0,0	0 0,0	0 0,0	0 0,0	3 0,6		
97	222-02 vH	661	223	0	884	501 75,8	0	15 3,0	486 97,0	101 20,8	167 34,4	71 14,6	47 9,7	63 13,0	10 2,1	3 0,6	4 0,8	1 0,2	1 0,2	0 0,0	0 0,0	0 0,0	0 0,0	11 2,3	0 0,0	0 0,0	0 0,0	6 1,2	1 0,2		
98	222-11 vH	134	36	0	170	104 77,6	0	2 1,9	102 98,1	40 39,2	29 28,4	10 9,8	5 4,9	13 12,7	0 0,0	1 1,0	2 2,0	0 0,0	1 1,0	0 0,0	0 0,0	0 0,0	1 1,0	0 0,0	0 0,0	0 0,0	0 0,0	0 0,0	0 0,0	0 0,0	
99	222-21 vH	582	311	0	893	431 73,9	1	5 1,2	426 98,8	108 25,4	138 32,4	56 13,1	33 7,7	62 14,6	10 2,3	7 1,6	0 0,0	4 0,9	0 0,0	2 0,5	0 0,0	0 0,0	0 0,0	2 0,5	0 0,0	0 0,0	0 0,0	4 0,9			
100	222-31 vH	928	295	0	1.223	561 60,5	0	10 1,8	551 98,2	122 22,1	187 33,9	60 10,9	62 11,3	64 11,6	18 3,3	6 1,1	10 1,8	6 1,1	1 0,2	3 0,5	0 0,0	1 0,2	0 0,0	3 0,5	1 0,2	1 0,2	1 0,2	1 0,2	4 0,7		

1) Die Berechnung der Wahlbeteiligung in den allgemeinen Wahlbezirken berücksichtigt keine Briefwähler [B/(A1+B1)];
die Berechnung der Wahlbeteiligung in Braunschweig gesamt drückt den Anteil der Wähler/innen (B) in Bezug auf alle Wahlberechtigten (A) aus [B/A].

Tab. 5 Endergebnis Bundestagswahl 2021 - Wahlbezirke

Lfd. Nr.	Wahlbezirk	Wahllokal	Wahlberechtigte				Wähler/innen		Wahl im Wahlkreis																	
			lt. Wählerverz.		§25 Abs.2 BWO Selbst. Wahl-schein	insgesamt A1+A2 +A3	insgesamt	dar-unter mit Wahl-schein	Erststimmen		Von den gültigen Erststimmen entfallen auf die Bewerberin/den Bewerber															
			ohne Sperr-vermerk "W" Wahl-schein	mit Sperr-vermerk "W" Wahl-schein					ungültig	gültig	Müller CDU	Dr. Pantazis SPD	Merten FDP	Weber AfD	Erdmann GRÜNE	Özgür DIE LINKE	Jankun FREIE WÄHLER	Wolters V-Partei ³	Arndt ÖDP	Schwartz MLPD	Bedürftig dieBasis	Helck LKR	Rosen-baum BIBS	Wolter DEMO-KRATIE ...	Gust DUD	
			A 1	A 2	A 3	A	B	B 1	C	D	D 1	D 2	D 3	D 4	D 5	D 6	D 9	D 12	D 13	D 14	D 16	D 18	D 22	D 23	D 24	
101	222-32	GS Broitzern	vH	780	435	0	1.215	575 73,7	0	5 0,9	570 99,1	168 29,5	216 37,9	39 6,8	68 11,9	53 9,3	10 1,8	1 0,2	0 0,0	1 0,2	0 0,0	10 1,8	0 0,0	4 0,7	0 0,0	0 0,0
102	222-33	GS Broitzern	vH	625	304	0	929	460 73,2	3	4 0,9	456 99,1	128 28,1	197 43,2	25 5,5	33 7,2	44 9,6	10 2,2	8 1,8	1 0,2	1 0,2	0 0,0	1 0,2	0 0,0	2 0,4	4 0,9	2 0,4
103	222-34	GS Broitzern	vH	763	303	0	1.066	533 69,9	0	7 1,3	526 98,7	140 26,6	194 36,9	38 7,2	56 10,6	71 13,5	9 1,7	1 0,2	2 0,4	0 0,0	0 0,0	4 0,8	1 0,2	9 1,7	1 0,2	0 0,0
104	222-41	GS und HS Rüningen	vH	878	226	0	1.104	520 59,1	2	8 1,5	512 98,5	136 26,6	197 38,5	37 7,2	59 11,5	47 9,2	18 3,5	6 1,2	2 0,4	0 0,0	0 0,0	3 0,6	0 0,0	6 1,2	0 0,0	1 0,2
105	222-42	GS und HS Rüningen	vH	918	222	0	1.140	527 57,3	2	9 1,7	518 98,3	105 20,3	218 42,1	37 7,1	64 12,4	48 9,3	28 5,4	5 1,0	4 0,8	0 0,0	0 0,0	5 1,0	0 0,0	2 0,4	2 0,4	0 0,0
106	310-01	BBS Otto-Bennemann/Blasiusstr.	vH	735	364	0	1.099	398 54,0	2	6 1,5	392 98,5	53 13,5	113 28,8	35 8,9	28 7,1	113 28,8	32 8,2	4 1,0	4 1,0	6 1,5	0 0,0	3 0,8	0 0,0	1 0,3	0 0,0	0 0,0
107	310-02	GS Diesterwegstraße	vH	763	337	0	1.100	417 54,7	0	4 1,0	413 99,0	45 10,9	136 32,9	32 7,7	23 5,6	111 26,9	37 9,0	8 1,9	2 0,5	1 0,2	0 0,0	10 2,4	0 0,0	6 1,5	1 0,2	1 0,2
108	310-03	GS Diesterwegstraße	vH	674	269	0	943	351 52,1	0	6 1,7	345 98,3	63 18,3	147 42,6	29 8,4	21 6,1	58 16,8	18 5,2	2 0,6	3 0,9	0 0,0	1 0,3	1 0,3	0 0,0	2 0,6	0 0,0	0 0,0
109	310-04	GS Diesterwegstraße	vH	712	339	0	1.051	410 57,4	2	4 1,0	406 99,0	82 20,2	141 34,7	33 8,1	14 3,4	97 23,9	18 4,4	4 1,0	4 1,0	0 0,0	0 0,0	11 2,7	0 0,0	2 0,5	0 0,0	0 0,0
110	310-11	BBS Otto-Bennemann/Blasiusstr.	vH	677	453	0	1.130	406 59,7	3	7 1,7	399 98,3	62 15,5	139 34,8	32 8,0	18 4,5	120 30,1	16 4,0	1 0,3	0 0,0	1 0,3	0 0,0	4 1,0	0 0,0	5 1,3	1 0,3	0 0,0
111	310-12	BBS Otto-Bennemann/Blasiusstr.	vH	864	396	0	1.260	553 64,0	0	5 0,9	548 99,1	88 16,1	203 37,0	36 6,6	28 5,1	135 24,6	38 6,9	6 1,1	1 0,2	3 0,5	1 0,2	6 1,1	0 0,0	2 0,4	1 0,2	0 0,0
112	310-13	GS Diesterwegstraße	vH	742	319	0	1.061	446 59,9	2	5 1,1	441 98,9	51 11,6	154 34,9	33 7,5	37 8,4	120 27,2	33 7,5	2 0,5	2 0,5	0 0,0	0 0,0	4 0,9	1 0,2	2 0,5	1 0,2	1 0,2
113	310-14	GS Bürgerstraße	vH	731	345	0	1.076	401 54,9	0	5 1,2	396 98,8	47 11,9	136 34,3	29 7,3	32 8,1	115 29,0	26 6,6	3 0,8	1 0,3	1 0,3	0 0,0	3 0,8	0 0,0	3 0,8	0 0,0	0 0,0
114	310-15	GS Bürgerstraße	vH	763	476	0	1.239	501 65,4	3	1 0,2	500 99,8	62 12,4	164 32,8	35 7,0	20 4,0	160 32,0	39 7,8	4 0,8	3 0,6	2 0,4	1 0,2	9 1,8	0 0,0	1 0,2	0 0,0	0 0,0
115	310-16	GS Bürgerstraße	vH	870	340	0	1.210	444 51,0	1	11 2,5	433 97,5	56 12,9	177 40,9	33 7,6	24 5,5	81 18,7	43 9,9	3 0,7	3 0,7	2 0,5	0 0,0	3 0,7	0 0,0	6 1,4	2 0,5	0 0,0
116	310-21	Oswald-Berkhan-Schule	vH	938	410	0	1.348	584 62,3	0	11 1,9	573 98,1	109 19,0	237 41,4	44 7,7	45 7,9	99 17,3	24 4,2	5 0,9	1 0,2	0 0,0	1 0,2	5 0,9	1 0,2	1 0,2	1 0,2	0 0,0
117	310-22	Oswald-Berkhan-Schule	vH	904	396	0	1.300	532 58,8	0	9 1,7	523 98,3	109 20,8	192 36,7	30 5,7	52 9,9	101 19,3	24 4,6	5 1,0	2 0,4	0 0,0	1 0,2	6 1,1	0 0,0	1 0,2	0 0,0	0 0,0
118	310-31	GS Bürgerstraße	vH	641	451	0	1.092	358 55,7	2	4 1,1	354 98,9	70 19,8	110 31,1	29 8,2	25 7,1	82 23,2	22 6,2	5 1,4	2 0,6	2 0,6	0 0,0	4 1,1	0 0,0	3 0,8	0 0,0	0 0,0
119	310-32	HS Sophienstraße	vH	817	392	0	1.209	473 57,8	1	5 1,1	468 98,9	70 15,0	167 35,7	24 5,1	26 5,6	111 23,7	40 8,5	5 1,1	2 0,4	3 0,6	0 0,0	9 1,9	1 0,2	8 1,7	2 0,4	0 0,0
120	310-33	HS Sophienstraße	vH	699	319	0	1.018	409 58,3	2	3 0,7	406 99,3	57 14,0	142 35,0	33 8,1	28 6,9	104 25,6	25 6,2	1 0,2	1 0,2	1 0,2	0 0,0	5 1,2	0 0,0	7 1,7	2 0,5	0 0,0

1) Die Berechnung der Wahlbeteiligung in den allgemeinen Wahlbezirken berücksichtigt keine Briefwähler [B/(A1+B1)];
die Berechnung der Wahlbeteiligung in Braunschweig gesamt drückt den Anteil der Wähler/innen (B) in Bezug auf alle Wahlberechtigten (A) aus [B/A].

Tab. 5 Endergebnis Bundestagswahl 2021 - Wahlbezirke

Lfd. Nr.	Wahlbezirk	Wahlberechtigte				Wähler/innen		Wahl nach Landeslisten (Parteien)																							
		lt. Wählerverz.		§25 Abs.2 BWO Selbst. Wahl-schein	insgesamt A1+A2 +A3	insgesamt	dar-unter mit Wahl-schein	Zweitstimmen		Von den gültigen Zweitstimmen entfallen auf die Wahlvorschläge																					
		ohne Sperr-vermerk "W" Wahl-schein	mit Sperr-vermerk "W" Wahl-schein					ungültig	gültig	CDU	SPD	FDP	AfD	GRÜNE	DIE LINKE	Die PARTEI	Tier-schutz-partei	FREIE WÄHLER	PIRATEN	NPD	V-Partei ³	ÖDP	MLPD	DKP	dieBasis	du.	LKR	Die Huma-nisten	Team Toden-hofer	Volt	
		Nr.	A 1	A 2	A 3	A	B	B 1	E	F	F 1	F 2	F 3	F 4	F 5	F 6	F 7	F 8	F 9	F 10	F 11	F 12	F 13	F 14	F 15	F 16	F 17	F 18	F 19	F 20	F 21
101	222-32 vH	780	435	0	1.215	575 73,7	0	10 1,7	565 98,3	144 25,5	184 32,6	63 11,2	60 10,6	71 12,6	20 3,5	1 0,2	4 0,7	0 0,0	2 0,4	1 0,2	0 0,0	1 0,2	0 0,0	0 0,0	8 1,4	0 0,0	0 0,0	1 0,2	0 0,0	3 0,5	2 0,4
102	222-33 vH	625	304	0	929	460 73,2	3	9 2,0	451 98,0	117 25,9	174 38,6	30 6,7	34 7,5	55 12,2	13 2,9	6 1,3	7 1,6	6 1,3	2 0,4	0 0,0	1 0,2	0 0,0	0 0,0	0 0,0	1 0,4	0 0,0	0 0,0	0 0,0	0 0,0	3 0,7	2 0,4
103	222-34 vH	763	303	0	1.066	533 69,9	0	10 1,9	523 98,1	118 22,6	167 31,9	53 10,1	57 10,9	94 18,0	10 1,9	5 1,0	4 0,8	4 0,8	2 0,4	0 0,0	0 0,0	0 0,0	0 0,0	0 0,0	2 0,4	0 0,0	0 0,0	0 0,0	0 0,0	7 1,3	0 0,0
104	222-41 vH	878	226	0	1.104	520 59,1	2	10 1,9	510 98,1	116 22,7	186 36,5	46 9,0	51 10,0	55 10,8	13 2,5	7 1,4	8 1,6	1 0,2	4 0,8	0 0,0	1 0,2	0 0,0	0 0,0	1 0,2	0 0,0	4 0,8	0 0,0	1 0,2	2 0,4	12 2,4	2 0,4
105	222-42 vH	918	222	0	1.140	527 57,3	2	7 1,3	520 98,7	83 16,0	204 39,2	51 9,8	64 12,3	57 11,0	28 5,4	4 0,8	13 2,5	4 0,8	1 0,2	1 0,2	1 0,2	0 0,0	0 0,0	0 0,0	5 1,0	0 0,0	0 0,0	0 0,0	1 0,2	1 0,2	2 0,4
106	310-01 vH	735	364	0	1.099	398 54,0	2	6 1,5	392 98,5	31 7,9	94 24,0	47 12,0	32 8,2	124 31,6	35 8,9	6 1,5	3 0,8	2 0,5	3 0,8	1 0,3	2 0,5	0 0,0	1 0,3	0 0,0	3 0,8	0 0,0	0 0,0	0 0,0	1 0,3	3 0,8	4 1,0
107	310-02 vH	763	337	0	1.100	417 54,7	0	3 0,7	414 99,3	28 6,8	101 24,4	41 9,9	24 5,8	130 31,4	39 9,4	9 2,2	7 1,7	6 1,4	4 1,0	0 0,0	1 0,2	0 0,0	0 0,0	1 0,2	5 1,2	1 0,2	1 0,2	2 0,5	6 1,4	8 1,9	
108	310-03 vH	674	269	0	943	351 52,1	0	4 1,1	347 98,9	57 16,4	119 34,3	23 6,6	25 7,2	73 21,0	18 5,2	6 1,7	4 1,2	3 0,9	1 0,3	0 0,0	2 0,6	0 0,0	1 0,3	1 0,3	1 0,3	0 0,0	0 0,0	0 0,0	0 0,0	9 2,6	4 1,2
109	310-04 vH	712	339	0	1.051	410 57,4	2	6 1,5	404 98,5	62 15,3	122 30,2	47 11,6	16 4,0	97 24,0	21 5,2	5 1,2	8 2,0	1 0,2	2 0,5	0 0,0	7 1,7	0 0,0	0 0,0	0 0,0	11 2,7	0 0,0	0 0,0	0 0,0	1 0,2	4 1,0	0 0,0
110	310-11 vH	677	453	0	1.130	406 59,7	3	9 2,2	397 97,8	52 13,1	112 28,2	36 9,1	22 5,5	133 33,5	16 4,0	4 1,0	8 2,0	0 0,0	1 0,3	0 0,0	0 0,0	0 0,0	0 0,0	4 1,0	0 0,0	0 0,0	0 0,0	0 0,0	1 0,3	1 2,0	
111	310-12 vH	864	396	0	1.260	553 64,0	0	12 2,2	541 97,8	66 12,2	151 27,9	46 8,5	28 5,2	164 30,3	35 6,5	16 3,0	6 1,1	4 0,7	5 0,9	2 0,4	0 0,0	3 0,6	0 0,0	4 0,7	0 0,0	0 0,0	0 0,0	0 0,0	4 0,7	7 1,3	
112	310-13 vH	742	319	0	1.061	446 59,9	2	5 1,1	441 98,9	40 9,1	125 28,3	34 7,7	37 8,4	131 29,7	35 7,9	5 1,1	9 2,0	2 0,5	7 1,6	0 0,0	0 0,0	0 0,0	0 0,0	2 0,2	1 0,2	4 0,9	0 0,0	1 0,2	2 0,5	6 1,4	
113	310-14 vH	731	345	0	1.076	401 54,9	0	5 1,2	396 98,8	36 9,1	111 28,0	39 9,8	30 7,6	122 30,8	26 6,6	7 1,8	5 1,3	4 1,0	5 1,3	1 0,3	0 0,0	0 0,0	0 0,0	1 0,3	0 0,0	0 0,0	0 0,0	2 0,5	5 1,3		
114	310-15 vH	763	476	0	1.239	501 65,4	3	4 0,8	497 99,2	52 10,5	126 25,4	49 9,9	24 4,8	156 31,4	47 9,5	8 1,6	9 1,8	1 0,2	6 0,9	0 0,0	2 0,4	0 0,0	0 0,0	0 0,0	7 1,4	0 0,0	0 0,0	0 0,0	4 0,8	5 1,0	
115	310-16 vH	870	340	0	1.210	444 51,0	1	12 2,7	432 97,3	48 11,1	146 33,8	40 9,3	23 5,3	90 20,8	43 10,0	8 1,9	8 1,9	2 0,5	1 0,2	2 0,5	3 0,7	0 0,0	0 0,0	0 0,0	3 0,7	1 0,2	0 0,0	0 0,0	7 1,6	7 1,6	
116	310-21 vH	938	410	0	1.348	584 62,3	0	14 2,4	570 97,6	89 15,6	197 34,6	60 10,5	46 8,1	116 20,4	25 4,4	7 1,2	7 1,2	1 0,2	2 0,4	1 0,2	0 0,0	0 0,0	0 0,0	0 0,0	4 0,7	0 0,0	0 0,0	1 0,2	7 1,2	7 1,2	
117	310-22 vH	904	396	0	1.300	532 58,8	0	12 2,3	520 97,7	92 17,7	156 30,0	48 9,2	51 9,8	115 22,1	30 5,8	0 0,0	4 0,8	4 0,8	5 1,0	1 0,2	2 0,4	0 0,0	0 0,0	0 0,0	6 1,2	0 0,0	0 0,0	0 0,0	4 0,8	2 0,4	
118	310-31 vH	641	451	0	1.092	358 55,7	2	1 0,3	357 99,7	60 16,8	84 23,5	37 10,4	25 7,0	95 26,6	27 7,6	4 1,1	6 1,7	4 1,1	5 1,4	0 0,0	0 0,0	0 0,0	0 0,0	0 0,0	3 0,8	1 0,3	0 0,0	1 0,3	3 0,8	2 0,6	
119	310-32 vH	817	392	0	1.209	473 57,8	1	8 1,7	465 98,3	62 13,3	141 30,3	29 6,2	27 5,8	117 25,2	40 8,6	10 2,2	6 1,3	5 1,1	5 1,1	0 0,0	2 0,4	1 0,2	0 0,0	0 0,0	9 1,9	0 0,0	0 0,0	0 0,0	9 1,9	2 0,4	
120	310-33 vH	699	319	0	1.018	409 58,3	2	6 1,5	403 98,5	39 9,7	111 27,5	49 12,2	31 7,7	112 27,8	32 7,9	10 2,5	1 0,2	2 0,5	1 0,2	0 0,0	1 0,2	0 0,0	0 0,0	4 1,0	1 0,2	0 0,0	0 0,0	1 0,2	1 0,2	7 1,7	

1) Die Berechnung der Wahlbeteiligung in den allgemeinen Wahlbezirken berücksichtigt keine Briefwähler [B/(A1+B1)];
die Berechnung der Wahlbeteiligung in Braunschweig gesamt drückt den Anteil der Wähler/innen (B) in Bezug auf alle Wahlberechtigten (A) aus [B/A].

Tab. 5 Endergebnis Bundestagswahl 2021 - Wahlbezirke

Lfd. Nr.	Wahlbezirk	Wahllokal	Wahlberechtigte				Wähler/innen		Wahl im Wahlkreis																	
			lt. Wählerverz.		§25 Abs.2 BWO Selbst. Wahl-schein	insgesamt A1+A2 +A3	insgesamt	dar-unter mit Wahl-schein	Erststimmen		Von den gültigen Erststimmen entfallen auf die Bewerberin/den Bewerber															
			ohne Sperr-vermerk "W" Wahl-schein	mit Sperr-vermerk "W" Wahl-schein					ungültig	gültig	Müller CDU	Dr. Pantazis SPD	Merten FDP	Weber AfD	Erdmann GRÜNE	Özgür DIE LINKE	Jankun FREIE WÄHLER	Wolters V-Partei ³	Arndt ÖDP	Schwartz MLPD	Bedürftig dieBasis	Helck LKR	Rosen-baum BIBS	Wolter DEMO-KRATIE ...	Gust DUD	
			A 1	A 2	A 3	A	B	B 1	C	D	D 1	D 2	D 3	D 4	D 5	D 6	D 9	D 12	D 13	D 14	D 16	D 18	D 22	D 23	D 24	
121	310-34	HS Sophienstraße	vH	751	319	0	1.070	372 49,5	0	11 3,0	361 97,0	44 12,2	128 35,5	22 6,1	37 10,2	83 23,0	29 8,0	3 0,8	1 0,3	0 0,0	0 0,0	11 3,0	0 0,0	1 0,3	2 0,6	0 0,0
122	310-41	Agentur für Arbeit	vH	848	274	0	1.122	490 57,8	0	5 1,0	485 99,0	64 13,2	170 35,1	44 9,1	21 4,3	123 25,4	39 8,0	9 1,9	1 0,2	1 0,2	0 0,0	10 2,1	1 0,2	2 0,4	0 0,0	0 0,0
123	310-42	HS Sophienstraße	vH	866	269	0	1.135	550 63,4	1	7 1,3	543 98,7	58 10,7	190 35,0	38 7,0	42 7,7	136 25,0	51 9,4	5 0,9	1 0,2	1 0,2	1 0,2	7 1,3	0 0,0	11 2,0	2 0,4	0 0,0
124	310-43	HS Sophienstraße	vH	858	599	0	1.457	552 64,3	1	9 1,6	543 98,4	68 12,5	166 30,6	48 8,8	37 6,8	140 25,8	57 10,5	7 1,3	2 0,4	2 0,4	0 0,0	12 2,2	0 0,0	4 0,7	0 0,0	0 0,0
125	310-44	Begegnungsstätte Frankfurter Str.	vH	785	316	0	1.101	461 58,6	2	6 1,3	455 98,7	51 11,2	140 30,8	34 7,5	53 11,6	109 24,0	37 8,1	8 1,8	7 1,5	3 0,7	0 0,0	9 2,0	0 0,0	4 0,9	0 0,0	0 0,0
126	310-45	Agentur für Arbeit	vH	720	222	0	942	358 49,4	5	4 1,1	354 98,9	39 11,0	110 31,1	26 7,3	20 5,6	105 29,7	36 10,2	2 0,6	4 1,1	2 0,6	0 0,0	4 1,1	0 0,0	4 1,1	1 0,3	1 0,3
127	310-51	GS Gartenstadt	vH	478	235	0	713	371 77,6	0	3 0,8	368 99,2	91 24,7	166 45,1	13 3,5	18 4,9	59 16,0	10 2,7	2 0,5	2 0,5	0 0,0	0 0,0	6 1,6	0 0,0	1 0,3	0 0,0	0 0,0
128	310-52	GS Gartenstadt	vH	578	139	0	717	357 61,8	0	5 1,4	352 98,6	73 20,7	127 36,1	28 8,0	51 14,5	44 12,5	11 3,1	4 1,1	2 0,6	1 0,3	0 0,0	7 2,0	0 0,0	4 1,1	0 0,0	0 0,0
129	321-01	Wichernhaus Kanzlerfeld	vH	528	317	0	845	423 80,1	0	6 1,4	417 98,6	156 37,4	155 37,2	26 6,2	16 3,8	57 13,7	2 0,5	0 0,0	0 0,0	1 0,2	0 0,0	4 1,0	0 0,0	0 0,0	0 0,0	0 0,0
130	321-02	Wichernhaus Kanzlerfeld	vH	561	425	0	986	467 83,1	1	3 0,6	464 99,4	155 33,4	176 37,9	29 6,3	13 2,8	71 15,3	12 2,6	1 0,2	1 0,2	0 0,4	0 0,0	4 0,9	0 0,0	0 0,0	0 0,0	0 0,0
131	321-03	Wichernhaus Kanzlerfeld	vH	774	486	0	1.260	608 78,5	1	5 0,8	603 99,2	204 33,8	204 33,8	39 6,5	31 5,1	98 16,3	11 1,8	2 0,3	2 0,3	1 0,2	0 0,0	6 1,0	0 0,0	5 0,8	0 0,0	0 0,0
132	321-11	GS Lehdorf	vH	782	371	0	1.153	515 65,3	7	14 2,7	501 97,3	101 20,2	209 41,7	33 6,6	23 4,6	97 19,4	18 3,6	5 1,0	3 0,6	1 0,2	2 0,4	6 1,2	0 0,0	2 0,4	1 0,2	0 0,0
133	321-12	GS Lehdorf	vH	827	429	0	1.256	497 60,0	1	7 1,4	490 98,6	95 19,4	207 42,2	38 7,8	33 6,7	88 18,0	17 3,5	4 0,8	1 0,2	0 0,0	0 0,0	6 1,2	0 0,0	1 0,2	0 0,0	0 0,0
134	321-13	GS Lehdorf	vH	750	293	0	1.043	482 64,2	1	4 0,8	478 99,2	119 24,9	184 38,5	34 7,1	31 6,5	70 14,6	25 5,2	5 1,0	2 0,4	0 0,0	0 0,0	8 1,7	0 0,0	0 0,0	0 0,0	0 0,0
135	321-14	GS Lehdorf	vH	758	300	0	1.058	449 59,2	1	8 1,8	441 98,2	95 21,5	166 37,6	28 6,3	31 7,0	83 18,8	22 5,0	8 1,8	0 0,0	0 0,0	1 0,2	4 0,9	0 0,0	3 0,7	0 0,0	0 0,0
136	321-15	GS Lehdorf	vH	686	320	0	1.006	501 72,9	1	6 1,2	495 98,8	116 23,4	177 35,8	30 6,1	35 7,1	107 21,6	13 2,6	5 1,0	2 0,4	1 0,2	0 0,0	4 0,8	0 0,0	4 0,8	0 0,0	0 0,0
137	321-21	GS Lamme	vH	721	422	0	1.143	545 75,6	0	2 0,4	543 99,6	145 26,7	177 32,6	52 9,6	45 8,3	80 14,7	13 2,4	16 2,9	1 0,2	1 0,2	0 0,0	8 1,5	0 0,0	5 0,9	0 0,0	0 0,0
138	321-22	GS Lamme	vH	956	368	0	1.324	684 71,3	4	5 0,7	679 99,3	172 25,3	198 29,2	71 10,5	91 13,4	114 16,8	13 1,9	7 1,0	0 0,0	0 0,0	0 0,0	9 1,3	3 0,4	1 0,1	0 0,0	0 0,0
139	321-23	GS Lamme	vH	684	231	0	915	483 70,3	3	7 1,4	476 98,6	117 24,6	136 28,6	52 10,9	75 15,8	67 14,1	6 1,3	9 1,9	2 0,4	4 0,8	0 0,0	5 1,1	0 0,0	2 0,4	1 0,2	0 0,0
140	321-31	GS Völkenrode	vH	900	488	0	1.388	694 77,0	1	9 1,3	685 98,7	170 24,8	267 39,0	62 9,1	38 5,5	119 17,4	6 0,9	6 0,9	0 0,0	2 0,3	0 0,0	9 1,3	1 0,1	5 0,7	0 0,0	0 0,0

1) Die Berechnung der Wahlbeteiligung in den allgemeinen Wahlbezirken berücksichtigt keine Briefwähler [B/(A1+B1)];

die Berechnung der Wahlbeteiligung in Braunschweig gesamt drückt den Anteil der Wähler/innen (B) in Bezug auf alle Wahlberechtigten (A) aus [B/A].

Tab. 5 Endergebnis Bundestagswahl 2021 - Wahlbezirke

Lfd. Nr.	Wahlbezirk	Wahlberechtigte				Wähler/innen		Wahl nach Landeslisten (Parteien)																						
		lt. Wählerverz.		§25 Abs.2 BWO Selbst. Wahl-schein	insgesamt A1+A2 +A3	insgesamt	dar-unter mit Wahl-schein	Zweitstimmen		Von den gültigen Zweitstimmen entfallen auf die Wahlvorschläge																				
		ohne Sperr-vermerk "W" Wahl-schein	mit Sperr-vermerk "W" Wahl-schein					ungültig	gültig	CDU	SPD	FDP	AfD	GRÜNE	DIE LINKE	Die PARTEI	Tier-schutz-partei	FREIE WÄHLER	PIRATEN	NPD	V-Partei ³	ÖDP	MLPD	DKP	dieBasis	du.	LKR	Die Huma-nisten	Team Toden-hofer	Volt
		Nr.	A 1	A 2	A 3	A	B	B 1	E	F	F 1	F 2	F 3	F 4	F 5	F 6	F 7	F 8	F 9	F 10	F 11	F 12	F 13	F 14	F 15	F 16	F 17	F 18	F 19	F 20
121	310-34 vH	751	319	0	1.070	372 49,5	0	11 3,0	361 97,0	37 10,2	101 28,0	28 7,8	37 10,2	87 24,1	38 10,5	6 1,7	3 0,8	2 0,6	0 0,0	0 0,0	1 0,3	0 0,0	0 0,0	1 0,3	9 2,5	0 0,0	0 0,0	0 0,0	5 1,4	6 1,7
122	310-41 vH	848	274	0	1.122	490 57,8	0	5 1,0	485 99,0	50 10,3	128 26,4	56 11,5	20 4,1	135 27,8	54 11,1	8 1,6	5 1,0	6 1,2	5 1,0	1 0,2	1 0,2	1 0,2	0 0,0	0 0,0	7 1,3	2 0,4	0 0,0	0 0,0	5 0,9	3 0,9
123	310-42 vH	866	269	0	1.135	550 63,4	1	8 1,5	542 98,5	47 8,7	159 29,3	46 8,5	40 7,4	145 26,8	60 11,1	11 2,0	4 0,7	6 1,1	1 0,2	0 0,0	1 0,2	1 0,2	0 0,0	0 0,0	7 1,3	2 0,4	0 0,0	2 0,4	5 0,9	5 0,9
124	310-43 vH	858	599	0	1.457	552 64,3	1	7 1,3	545 98,7	52 9,5	119 21,8	71 13,0	38 7,0	156 28,6	64 11,7	5 0,9	9 1,7	5 0,9	3 0,6	0 0,0	3 0,6	0 0,0	0 0,0	0 0,0	10 1,8	0 0,0	0 0,0	0 0,0	4 0,7	6 1,1
125	310-44 vH	785	316	0	1.101	461 58,6	2	5 1,1	456 98,9	44 9,6	116 25,4	35 7,7	51 11,2	124 27,2	42 9,2	11 2,4	6 1,3	4 0,9	4 0,9	0 0,0	1 0,2	2 0,4	0 0,0	1 0,2	7 1,5	0 0,0	0 0,0	2 0,4	5 1,1	1 0,2
126	310-45 vH	720	222	0	942	358 49,4	5	2 0,6	356 99,4	32 9,0	91 25,6	33 9,3	22 6,2	87 24,4	46 12,9	14 3,9	4 1,1	3 0,8	9 2,5	1 0,3	2 0,6	0 0,0	0 0,0	1 0,3	4 1,1	0 0,0	0 0,0	1 0,3	2 0,6	4 1,1
127	310-51 vH	478	235	0	713	371 77,6	0	4 1,1	367 98,9	80 21,8	146 39,8	20 5,4	19 5,2	76 20,7	9 2,5	3 0,8	5 1,4	1 0,3	1 0,3	0 0,0	0 0,0	0 0,0	0 0,0	1 0,3	0 0,0	0 0,0	0 0,0	1 0,3	3 0,8	2 0,5
128	310-52 vH	578	139	0	717	357 61,8	0	7 2,0	350 98,0	70 20,0	108 30,9	37 10,6	51 14,6	45 12,9	8 2,3	5 1,4	6 1,7	1 0,3	5 1,4	1 0,3	1 0,3	0 0,0	0 0,0	0 0,0	5 1,4	1 0,3	0 0,0	1 0,3	3 0,9	2 0,6
129	321-01 vH	528	317	0	845	423 80,1	0	10 2,4	413 97,6	127 30,8	137 33,2	44 10,7	14 3,4	73 17,7	6 1,5	4 1,0	2 0,5	0 0,0	0 0,0	0 0,0	0 0,0	0 0,0	0 0,0	0 0,0	3 0,7	0 0,0	0 0,0	0 0,0	1 0,2	2 0,5
130	321-02 vH	561	425	0	986	467 83,1	1	6 1,3	461 98,7	134 29,1	151 32,8	45 9,8	13 2,8	92 20,0	16 3,5	0 0,0	1 0,2	0 0,0	0 0,0	1 0,2	0 0,0	0 0,2	0 0,0	0 0,7	3 0,0	0 0,0	0 0,0	0 0,0	0 0,0	9 0,9
131	321-03 vH	774	486	0	1.260	608 78,5	1	9 1,5	599 98,5	177 29,5	152 25,4	73 12,2	25 4,2	132 22,0	22 3,7	6 1,0	2 0,3	0 0,0	0 0,0	0 0,0	0 0,0	0 0,0	0 0,0	8 1,3	0 0,0	0 0,0	0 0,0	1 0,2	0 0,0	1 0,2
132	321-11 vH	782	371	0	1.153	515 65,3	7	13 2,5	502 97,5	83 16,5	191 38,0	47 9,4	17 3,4	110 21,9	20 4,0	4 0,8	9 1,8	5 1,0	3 0,6	1 0,2	2 0,4	0 0,0	0 0,0	0 1,4	7 0,6	0 0,0	0 0,0	0 0,0	0 0,0	3 0,6
133	321-12 vH	827	429	0	1.256	497 60,0	1	8 1,6	489 98,4	78 16,0	172 35,2	44 9,0	34 7,0	114 23,3	19 3,9	0 0,0	9 1,8	4 0,8	2 0,4	0 0,0	1 0,2	0 0,0	0 0,0	6 1,2	0 0,0	0 0,0	0 0,0	2 0,8	1 0,2	1 0,2
134	321-13 vH	750	293	0	1.043	482 64,2	1	1 0,2	481 99,8	100 20,8	171 35,6	50 10,4	32 6,7	73 15,2	17 3,5	7 1,5	9 1,9	4 0,8	2 0,4	0 0,0	2 0,4	0 0,0	0 0,4	1 0,2	6 1,2	1 0,2	1 0,2	1 0,2	3 0,6	1 0,2
135	321-14 vH	758	300	0	1.058	449 59,2	1	9 2,0	440 98,0	91 20,7	132 30,0	35 8,0	32 7,3	108 24,5	24 5,5	5 0,5	2 1,1	2 0,5	1 0,2	1 0,2	0 0,0	1 0,2	0 0,0	4 0,9	0 0,0	0 0,0	0 0,0	0 0,0	0 0,0	2 0,5
136	321-15 vH	686	320	0	1.006	501 72,9	1	8 1,6	493 98,4	99 20,1	153 31,0	45 9,1	35 7,1	125 25,4	13 2,6	5 1,0	8 1,6	2 0,4	1 0,2	0 0,0	1 0,2	3 0,6	0 0,0	0 0,6	3 0,6	0 0,0	0 0,0	0 0,0	0 0,0	0 0,0
137	321-21 vH	721	422	0	1.143	545 75,6	0	6 1,1	539 98,9	116 21,5	157 29,1	69 12,8	43 8,0	100 18,6	15 2,8	7 1,3	4 0,7	6 1,1	3 0,6	0 0,0	1 0,2	1 0,2	0 0,0	9 1,7	1 0,2	0 0,0	0 0,0	4 0,7	3 0,6	
138	321-22 vH	956	368	0	1.324	684 71,3	4	14 2,0	670 98,0	119 17,8	167 24,9	96 14,3	94 14,0	126 18,6	23 3,4	2 0,3	4 0,6	6 0,9	2 0,3	0 0,0	0 0,0	0 0,0	0 0,0	11 1,6	1 0,1	0 0,0	2 0,3	13 1,9	4 0,6	
139	321-23 vH	684	231	0	915	483 70,3	3	4 0,8	479 99,2	105 21,9	116 24,2	63 13,2	81 16,9	73 15,2	9 1,9	1 0,2	3 0,6	9 1,9	0 0,0	0 0,0	2 0,4	2 0,4	0 0,0	4 0,8	0 0,0	0 0,0	1 0,2	8 1,7	2 0,4	
140	321-31 vH	900	488	0	1.388	694 77,0	1	7 1,0	687 99,0	131 19,1	236 34,4	83 12,1	41 6,0	139 20,2	17 2,5	7 1,0	8 1,2	7 1,0	3 0,4	1 0,1	0 0,0	0 0,0	0 0,0	8 1,2	0 0,0	0 0,0	1 0,1	2 0,3	3 0,4	

1) Die Berechnung der Wahlbeteiligung in den allgemeinen Wahlbezirken berücksichtigt keine Briefwähler [B/(A1+B1)];
die Berechnung der Wahlbeteiligung in Braunschweig gesamt drückt den Anteil der Wähler/innen (B) in Bezug auf alle Wahlberechtigten (A) aus [B/A].

Tab. 5 Endergebnis Bundestagswahl 2021 - Wahlbezirke

Lfd. Nr.	Wahlbezirk	Wahlberechtigte				Wähler/innen		Wahl nach Landeslisten (Parteien)																						
		lt. Wählerverz.		§25 Abs.2 BWO Selbst. Wahl-schein	insgesamt A1+A2 +A3	insgesamt	dar-unter mit Wahl-schein	Zweitstimmen		Von den gültigen Zweitstimmen entfallen auf die Wahlvorschläge																				
		ohne Sperr-vermerk "W" Wahl-schein	mit Sperr-vermerk "W" Wahl-schein					ungültig	gültig	CDU	SPD	FDP	AfD	GRÜNE	DIE LINKE	Die PARTEI	Tier-schutz-partei	FREIE WÄHLER	PIRATEN	NPD	V-Partei ³	ÖDP	MLPD	DKP	dieBasis	du.	LKR	Die Huma-nisten	Team Toden-hofer	Voit
		Nr.	A 1	A 2	A 3	A	B	B 1	E	F	F 1	F 2	F 3	F 4	F 5	F 6	F 7	F 8	F 9	F 10	F 11	F 12	F 13	F 14	F 15	F 16	F 17	F 18	F 19	F 20
141	321-41 vH	885	336	0	1.221	602	0	15	587	142	208	67	47	86	12	0	6	5	8	0	0	1	0	0	1	0	0	1	1	2
142	321-42 vH	648	278	0	926	488	0	11	477	118	182	37	36	61	16	2	8	5	0	0	1	1	0	0	4	0	0	0	2	4
143	321-51 vH	760	353	0	1.113	591	1	5	586	126	168	69	35	130	20	10	10	9	3	1	0	0	0	2	1	0	0	1	1	
144	322-01 vH	802	333	0	1.135	510	1	6	504	118	175	47	42	68	16	5	6	1	5	0	2	0	0	0	14	0	0	0	3	2
145	322-02 vH	674	403	0	1.077	453	0	9	444	125	133	53	33	67	11	0	3	4	2	0	3	0	0	5	0	0	1	1	3	
146	322-11 vH	858	270	0	1.128	527	1	11	516	92	185	39	55	79	32	4	7	4	4	0	0	0	0	6	1	0	1	5	2	
147	322-12 vH	762	263	0	1.025	419	3	5	414	63	126	45	56	58	28	3	7	5	6	1	2	1	0	0	3	0	0	6	4	
148	322-21 vH	384	168	0	552	311	1	0	311	79	83	48	22	67	4	1	1	0	0	0	0	0	0	3	1	0	0	0	2	
149	322-31 vH	910	422	0	1.332	702	2	10	692	163	221	83	50	120	20	3	10	2	4	0	0	0	0	10	0	0	0	1	5	
150	322-41 vH	795	326	0	1.121	559	0	16	543	125	208	60	36	73	12	6	7	5	3	0	0	0	0	5	0	0	1	0	2	
151	322-42 vH	678	324	0	1.002	446	3	8	438	90	139	53	38	62	16	8	12	2	3	0	1	4	0	6	0	0	1	1	2	
152	322-43 vH	680	341	0	1.021	440	2	7	433	85	150	36	39	78	25	2	4	4	1	0	0	0	0	2	0	0	1	2	3	
153	330-01 vH	675	195	0	870	399	0	6	393	81	146	38	30	66	15	5	2	3	3	0	1	0	1	0	0	0	0	2	0	
154	330-02 vH	672	315	0	987	409	0	8	401	95	133	51	29	58	11	3	3	2	3	0	0	2	0	2	0	0	0	7	2	
155	330-03 vH	648	255	0	903	423	0	8	415	96	153	40	32	53	9	4	7	0	2	0	1	1	0	8	0	1	0	7	1	
156	330-04 vH	607	129	0	736	292	0	8	284	58	111	23	39	23	13	4	2	2	1	0	0	0	0	4	0	0	1	1	2	
157	330-11 vH	760	270	0	1.030	480	2	9	471	69	158	41	28	96	25	8	9	4	6	1	2	3	1	0	8	0	1	6	5	
158	330-12 vH	632	294	0	926	353	0	4	349	48	143	22	32	67	19	5	7	0	2	1	0	0	0	2	0	0	0	0	1	
159	330-13 vH	570	238	0	808	312	1	10	302	22	99	30	20	78	30	4	4	1	3	1	3	1	0	2	0	0	0	1	3	
160	330-14 vH	772	274	0	1.046	435	1	6	429	41	152	28	25	119	31	8	2	1	1	0	0	2	10	0	2	1	0	3	3	

1) Die Berechnung der Wahlbeteiligung in den allgemeinen Wahlbezirken berücksichtigt keine Briefwähler [B/(A1+B1)];
die Berechnung der Wahlbeteiligung in Braunschweig gesamt drückt den Anteil der Wähler/innen (B) in Bezug auf alle Wahlberechtigten (A) aus [B/A].

Tab. 5 Endergebnis Bundestagswahl 2021 - Wahlbezirke

Lfd. Nr.	Wahlbezirk	Wahllokal	Wahlberechtigte				Wähler/innen		Wahl im Wahlkreis																
			lt. Wählerverz.		§25 Abs.2 BWO Selbst. Wahl-schein	insgesamt A1+A2 +A3	insgesamt	darunter mit Wahl-schein	Erststimmen		Von den gültigen Erststimmen entfallen auf die Bewerberin/den Bewerber														
			ohne Sperr-vermerk "W" Wahl-schein	mit Sperr-vermerk "W" Wahl-schein					ungültig	gültig	Müller CDU	Dr. Pantazis SPD	Merten FDP	Weber AfD	Erdmann GRÜNE	Özgür DIE LINKE	Jankun FREIE WÄHLER	Wolters V-Partei ³	Arndt ÖDP	Schwartz MLPD	Bedürftig dieBasis	Helck LKR	Rosenbaum BIBS	Wolter DEMO-KRATIE ...	Gust DUD
			A 1	A 2	A 3	A	B	B 1	C	D	D 1	D 2	D 3	D 4	D 5	D 6	D 9	D 12	D 13	D 14	D 16	D 18	D 22	D 23	D 24
161	330-15	GS Isoldestraße	608	210	0	818	329 54,1	0	5 1,5	324 98,5	67 20,7	128 39,5	23 7,1	28 8,6	47 14,5	17 5,2	7 2,2	1 0,3	0 0,0	2 0,6	0 0,0	2 0,6	1 0,3	0 0,0	
162	330-16	GS Isoldestraße	648	182	0	830	285 44,0	0	1 0,4	284 99,6	45 15,8	103 36,3	17 6,0	35 12,3	53 18,7	17 6,0	1 0,4	1 0,4	2 0,7	3 1,1	2 0,7	0 0,0	3 1,1	1 0,4	
163	330-21	GS und HS Pestalozzistr.	522	353	0	875	406 77,6	1	3 0,7	403 99,3	41 10,2	124 30,8	34 8,4	12 3,0	151 37,5	25 6,2	3 0,7	1 0,2	2 0,5	2 0,5	5 1,2	1 0,2	2 0,5	0 0,0	
164	330-22	GS und HS Pestalozzistr.	459	271	0	730	289 62,6	3	4 1,4	285 98,6	32 11,2	85 29,8	19 6,7	16 5,6	99 34,7	26 9,1	1 0,4	1 0,4	0 0,0	0 0,0	3 1,1	0 0,0	3 1,1	0 0,0	
165	330-23	Haus der Kulturen	458	203	0	661	286 62,2	2	0 0,0	286 100,0	31 10,8	92 32,2	27 9,4	9 3,1	92 32,2	22 7,7	2 0,7	2 0,7	3 1,0	2 0,7	2 0,7	0 0,0	2 0,7	0 0,0	
166	330-24	Gymn. Neue Oberschule	607	378	0	985	424 69,9	0	1 0,2	423 99,8	76 18,0	137 32,4	30 7,1	23 5,4	120 28,4	26 6,1	1 0,2	0 0,0	0 0,0	1 0,2	7 1,7	0 0,0	2 0,5	0 0,0	
167	330-25	GS Büldenweg	526	326	0	852	351 66,5	2	3 0,9	348 99,1	41 11,8	128 36,8	22 6,3	21 6,0	103 29,6	21 6,0	1 0,3	4 1,1	1 0,3	1 0,3	3 0,9	0 0,0	2 0,6	0 0,0	
168	330-26	GS Büldenweg	542	317	0	859	439 81,0	0	4 0,9	435 99,1	60 13,8	113 26,0	43 9,9	10 2,3	166 38,2	17 3,9	7 1,6	3 0,7	2 0,5	0 0,0	7 1,6	1 0,2	5 1,1	0 0,0	
169	330-27	GS und HS Pestalozzistr.	483	276	0	759	315 64,9	2	1 0,3	314 99,7	33 10,5	104 33,1	19 6,1	12 3,8	108 34,4	20 6,4	0 0,0	2 0,6	0 0,0	1 0,3	6 1,9	0 0,0	7 2,2	0 0,0	
170	330-28	Haus der Kulturen	520	303	0	823	399 76,6	1	1 0,3	398 99,7	54 13,6	109 27,4	34 8,5	8 2,0	137 34,4	32 8,0	4 1,0	3 0,8	1 0,3	3 0,8	7 1,8	0 0,0	5 1,3	1 0,3	
171	330-29	Gymn. Neue Oberschule	515	380	0	895	379 73,4	1	4 1,1	375 98,9	79 21,1	129 34,4	41 10,9	20 5,3	79 21,1	15 4,0	2 0,5	0 0,0	2 0,5	0 0,0	6 1,6	0 0,0	1 0,3	1 0,3	
172	330-31	GS Schunteraue	705	413	0	1.118	431 61,0	1	6 1,4	425 98,6	99 23,3	168 39,5	33 7,8	33 7,8	55 12,9	21 4,9	2 0,5	0 0,0	0 0,0	0 0,0	7 1,6	1 0,2	6 1,4	0 0,0	
173	330-32	GS Schunteraue	864	367	0	1.231	510 58,9	2	5 1,0	505 99,0	83 16,4	210 41,6	21 4,2	54 10,7	74 14,7	21 4,2	13 2,6	3 0,6	2 0,4	1 0,2	15 3,0	0 0,0	8 1,6	0 0,0	
174	330-41	Astrid-Lindgren-Schule	492	177	0	669	372 75,5	1	5 1,3	367 98,7	47 12,8	156 42,5	16 4,4	10 2,7	74 20,2	43 11,7	3 0,8	0 0,0	1 0,3	1 0,3	2 0,5	1 0,3	13 3,5	0 0,0	
175	330-42	Astrid-Lindgren-Schule	499	225	0	724	365 73,1	0	3 0,8	362 99,2	61 16,9	133 36,7	22 6,1	16 4,4	89 24,6	18 5,0	3 0,8	0 0,0	3 0,8	1 0,3	11 3,0	0 0,0	4 1,1	1 0,3	
176	Allg. Wahlbezirke gesamt		125.786	61.934	1	187.721	81.574 64,7	252	967 1,2	80.607 98,8	17.275 21,4	29.973 37,2	5.893 7,3	6.038 7,5	14.953 18,6	3.329 4,1	705 0,9	308 0,4	196 0,2	64 0,1	1.101 1,4	47 0,1	582 0,7	108 0,1	35 0,0

1) Die Berechnung der Wahlbeteiligung in den allgemeinen Wahlbezirken berücksichtigt keine Briefwähler [B/(A1+B1)];
die Berechnung der Wahlbeteiligung in Braunschweig gesamt drückt den Anteil der Wähler/innen (B) in Bezug auf alle Wahlberechtigten (A) aus [B/A].

Tab. 5 Endergebnis Bundestagswahl 2021 - Wahlbezirke

Lfd. Nr.	Wahlbezirk	Wahlberechtigte				Wähler/innen		Wahl nach Landeslisten (Parteien)																						
		lt. Wählerverz.		§25 Abs.2 BWO Selbst. Wahl-schein	insgesamt A1+A2 +A3	insgesamt	dar-unter mit Wahl-schein	Zweitstimmen		Von den gültigen Zweitstimmen entfallen auf die Wahlvorschläge																				
		ohne Sperr-vermerk "W" Wahl-schein	mit Sperr-vermerk "W" Wahl-schein					ungültig	gültig	CDU	SPD	FDP	AfD	GRÜNE	DIE LINKE	Die PARTEI	Tier-schutz-partei	FREIE WÄHLER	PIRATEN	NPD	V-Partei ³	ÖDP	MLPD	DKP	dieBasis	du.	LKR	Die Huma-nisten	Team Toden-hofer	Volt
		Nr.	A 1	A 2	A 3	A	B	B 1	E	F	F 1	F 2	F 3	F 4	F 5	F 6	F 7	F 8	F 9	F 10	F 11	F 12	F 13	F 14	F 15	F 16	F 17	F 18	F 19	F 20
161	330-15 vH	608	210	0	818	329 54,1	0	8 2,4	321 97,6	51 15,9	117 36,4	28 8,7	27 8,4	50 15,6	19 5,9	3 0,9	4 1,2	6 1,9	3 0,9	0 0,0	0 0,0	2 0,6	0 0,0	0 0,0	3 0,9	0 0,0	0 0,0	0 0,0	6 1,9	2 0,6
162	330-16 vH	648	182	0	830	285 44,0	0	7 2,5	278 97,5	37 13,3	82 29,5	25 9,0	30 10,8	51 18,3	22 7,9	5 1,8	6 2,2	1 0,4	4 1,4	2 0,7	2 0,7	2 0,7	0 0,0	0 0,0	3 1,1	0 0,0	0 0,0	0 0,0	4 1,4	2 0,7
163	330-21 vH	522	353	0	875	406 77,6	1	2 0,5	404 99,5	29 7,2	92 22,8	40 9,9	16 4,0	173 42,8	26 6,4	7 1,7	4 1,0	1 0,2	2 0,5	0 0,0	0 0,0	1 0,2	1 0,2	0 0,0	4 1,0	0 0,0	1 0,2	0 0,0	3 0,7	4 1,0
164	330-22 vH	459	271	0	730	289 62,6	3	3 1,0	286 99,0	21 7,3	69 24,1	23 8,0	18 6,3	103 36,0	29 10,1	4 1,4	5 1,7	1 0,3	1 0,3	0 0,0	1 0,3	0 0,0	0 0,0	4 1,4	1 0,3	0 0,0	0 0,0	1 0,3	5 1,7	
165	330-23 vH	458	203	0	661	286 62,2	2	2 0,7	284 99,3	29 10,2	62 21,8	29 10,2	10 3,5	108 38,0	23 8,1	7 2,5	4 1,4	1 0,4	1 0,4	0 0,0	1 0,4	0 0,0	0 0,0	2 0,7	1 0,4	0 0,0	1 0,4	2 0,7	3 1,1	
166	330-24 vH	607	378	0	985	424 69,9	0	5 1,2	419 98,8	53 12,6	115 27,4	41 9,8	27 6,4	137 32,7	24 5,7	3 0,7	1 0,2	1 0,2	6 1,4	0 0,0	0 0,0	0 0,0	0 0,0	7 1,7	0 0,0	0 0,0	0 0,0	3 0,7	1 0,2	
167	330-25 vH	526	326	0	852	351 66,5	2	4 1,1	347 98,9	32 9,2	85 24,5	34 9,8	20 5,8	125 36,0	24 6,9	5 1,7	2 0,6	1 0,3	0 0,0	0 0,0	1 0,3	1 0,3	0 0,0	3 0,9	0 0,0	0 0,0	2 0,6	1 0,3	5 1,4	
168	330-26 vH	542	317	0	859	439 81,0	0	1 0,2	438 99,8	41 9,4	98 22,4	54 12,3	10 2,3	171 39,0	27 6,2	9 2,1	1 0,2	7 1,6	2 0,5	0 0,0	2 0,5	2 0,5	0 0,0	5 1,1	1 0,2	1 0,2	1 0,2	2 0,5	4 0,9	
169	330-27 vH	483	276	0	759	315 64,9	2	1 0,3	314 99,7	30 9,6	66 21,0	36 11,5	12 3,8	118 37,6	20 6,4	12 3,8	1 0,3	2 0,6	2 0,6	0 0,0	1 0,3	0 0,0	1 0,3	6 1,9	0 0,0	0 0,0	0 0,0	1 0,3	6 1,9	
170	330-28 vH	520	303	0	823	399 76,6	1	5 1,3	394 98,7	46 11,7	86 21,8	30 7,6	10 2,5	149 37,8	37 9,4	8 2,0	4 1,0	1 0,3	4 1,0	0 0,0	1 0,3	0 0,0	7 1,8	0 0,0	1 0,3	0 0,3	1 0,5	2 1,5		
171	330-29 vH	515	380	0	895	379 73,4	1	4 1,1	375 98,9	65 17,3	90 24,0	58 15,5	21 5,6	101 26,9	10 2,7	8 2,1	6 1,6	2 0,5	2 0,5	0 0,0	0 0,0	1 0,3	0 0,0	4 1,1	0 0,0	0 0,0	0 0,0	3 0,8	4 1,1	
172	330-31 vH	705	413	0	1.118	431 61,0	1	3 0,7	428 99,3	90 21,0	152 35,5	36 8,4	31 7,2	73 17,1	22 5,1	4 0,9	10 2,3	2 0,5	2 0,5	1 0,2	0 0,0	0 0,0	0 0,0	5 1,2	0 0,0	0 0,0	0 0,0	0 0,0	0 0,0	
173	330-32 vH	864	367	0	1.231	510 58,9	2	8 1,6	502 98,4	61 12,2	204 40,6	26 5,2	57 11,4	74 14,7	24 4,8	9 1,8	14 2,8	9 1,8	3 0,6	0 0,0	0 0,0	0 0,0	1 0,2	11 2,2	0 0,0	0 0,0	2 0,4	1 0,2	6 1,2	
174	330-41 vH	492	177	0	669	372 75,5	1	2 0,5	370 99,5	46 12,4	136 36,8	21 5,7	9 2,4	86 23,2	43 11,6	6 1,6	4 1,1	3 0,8	1 0,3	1 0,3	1 0,3	1 0,3	0 0,0	1 0,3	0 0,0	1 0,3	0 0,3	2 0,8	5 1,4	
175	330-42 vH	499	225	0	724	365 73,1	0	8 2,2	357 97,8	54 15,1	101 28,3	32 9,0	15 4,2	98 27,5	25 7,0	5 1,4	2 0,6	1 0,3	1 0,3	0 0,0	0 0,0	0 0,0	1 0,3	14 3,9	0 0,0	0 0,0	4 1,1	2 0,6	2 0,6	
allgemein gesamt		125.786	61.934	1	187.721	81.574 64,7	252	1.307 1,6	80.267 98,4	14.419 18,0	25.003 31,1	8.056 10,0	6.143 7,7	17.459 21,8	3.827 4,8	943 1,2	913 1,1	479 0,6	488 0,6	70 0,1	155 0,2	105 0,1	31 0,0	16 0,0	967 1,2	36 0,0	32 0,0	101 0,1	505 0,6	519 0,6

1) Die Berechnung der Wahlbeteiligung in den allgemeinen Wahlbezirken berücksichtigt keine Briefwähler [B/(A1+B1)];
die Berechnung der Wahlbeteiligung in Braunschweig gesamt drückt den Anteil der Wähler/innen (B) in Bezug auf alle Wahlberechtigten (A) aus [B/A].

Tab. 5 Endergebnis Bundestagswahl 2021 - Wahlbezirke

Lfd. Nr.	Wahlbezirk	Wahllokal	Wahlberechtigte				Wähler/innen		Wahl im Wahlkreis																	
			lt. Wählerverz.		§25 Abs.2 BWO Selbst. Wahl-schein	insgesamt A1+A2 +A3	insgesamt	darunter mit Wahl-schein	Erststimmen		Von den gültigen Erststimmen entfallen auf die Bewerberin/den Bewerber															
			ohne Sperr-vermerk "W" Wahl-schein	mit Sperr-vermerk "W" Wahl-schein					ungültig	gültig	Müller CDU	Dr. Pantazis SPD	Merten FDP	Weber AfD	Erdmann GRÜNE	Özgür DIE LINKE	Jankun FREIE WÄHLER	Wolters V-Partei ³	Arndt ÖDP	Schwartz MLPD	Bedürftig dieBasis	Helck LKR	Rosenbaum BIBS	Wolter DEMOKRATIE ...	Gust DUD	
			A 1	A 2	A 3	A	B	B 1	C	D	D 1	D 2	D 3	D 4	D 5	D 6	D 9	D 12	D 13	D 14	D 16	D 18	D 22	D 23	D 24	
177	111-81	Briefwahlbezirk	vH	0	0	0	0	891	891	3	888	285	362	53	41	92	23	10	2	1	0	3	0	14	2	0
								100,0		0,3	99,7	32,1	40,8	6,0	4,6	10,4	2,6	1,1	0,2	0,1	0,0	0,3	0,0	1,6	0,2	0,0
178	111-82	Briefwahlbezirk	vH	0	0	0	0	979	979	6	973	305	394	50	38	141	18	6	3	1	0	9	0	7	1	0
								100,0		0,6	99,4	31,3	40,5	5,1	3,9	14,5	1,8	0,6	0,3	0,1	0,0	0,9	0,0	0,7	0,1	0,0
179	111-83	Briefwahlbezirk	vH	0	0	0	0	736	736	2	734	200	273	77	27	127	9	2	4	0	0	7	1	6	1	0
								100,0		0,3	99,7	27,2	37,2	10,5	3,7	17,3	1,2	0,3	0,5	0,0	0,0	1,0	0,1	0,8	0,1	0,0
180	111-84	Briefwahlbezirk	vH	0	0	0	0	539	539	4	535	173	193	41	9	88	8	4	2	0	0	11	2	4	0	0
								100,0		0,7	99,3	32,3	36,1	7,7	1,7	16,4	1,5	0,7	0,4	0,0	0,0	2,1	0,4	0,7	0,0	0,0
181	112-81	Briefwahlbezirk	vH	0	0	0	0	749	749	4	745	198	292	67	36	95	17	6	4	1	0	6	0	21	1	1
								100,0		0,5	99,5	26,6	39,2	9,0	4,8	12,8	2,3	0,8	0,5	0,1	0,0	0,8	0,0	2,8	0,1	0,1
182	112-82	Briefwahlbezirk	vH	0	0	0	0	885	885	6	879	227	354	57	36	132	13	2	1	0	0	10	0	42	2	3
								100,0		0,7	99,3	25,8	40,3	6,5	4,1	15,0	1,5	0,2	0,1	0,0	0,0	1,1	0,0	4,8	0,2	0,3
183	112-83	Briefwahlbezirk	vH	0	0	0	0	736	736	4	732	242	233	55	18	138	16	5	2	3	0	11	2	4	3	0
								100,0		0,5	99,5	33,1	31,8	7,5	2,5	18,9	2,2	0,7	0,3	0,4	0,0	1,5	0,3	0,5	0,4	0,0
184	112-84	Briefwahlbezirk	vH	0	0	0	0	648	648	3	645	149	240	31	33	149	13	3	5	2	0	11	1	8	0	0
								100,0		0,5	99,5	23,1	37,2	4,8	5,1	23,1	2,0	0,5	0,8	0,3	0,0	1,7	0,2	1,2	0,0	0,0
185	112-85	Briefwahlbezirk	vH	0	0	0	0	967	967	0	967	220	376	58	41	202	36	6	5	3	0	6	0	11	3	0
								100,0		0,0	100,0	22,8	38,9	6,0	4,2	20,9	3,7	0,6	0,5	0,3	0,0	0,6	0,0	1,1	0,3	0,0
186	112-86	Briefwahlbezirk	vH	0	0	0	0	882	882	3	879	257	313	62	22	166	21	13	2	0	0	8	0	11	4	0
								100,0		0,3	99,7	29,2	35,6	7,1	2,5	18,9	2,4	1,5	0,2	0,0	0,0	0,9	0,0	1,3	0,5	0,0
187	112-87	Briefwahlbezirk	vH	0	0	0	0	544	544	3	541	130	196	27	11	131	22	1	4	5	0	6	0	6	2	0
								100,0		0,6	99,4	24,0	36,2	5,0	2,0	24,2	4,1	0,2	0,7	0,9	0,0	1,1	0,0	1,1	0,4	0,0
188	120-81	Briefwahlbezirk	vH	0	0	0	0	955	955	3	952	177	279	79	11	310	43	6	14	8	5	2	1	15	1	1
								100,0		0,3	99,7	18,6	29,3	8,3	1,2	32,6	4,5	0,6	1,5	0,8	0,5	0,2	0,1	1,6	0,1	0,1
189	120-82	Briefwahlbezirk	vH	0	0	0	0	979	979	2	977	147	330	51	22	342	39	4	4	2	0	16	0	18	1	1
								100,0		0,2	99,8	15,0	33,8	5,2	2,3	35,0	4,0	0,4	0,4	0,2	0,0	1,6	0,0	1,8	0,1	0,1
190	120-83	Briefwahlbezirk	vH	0	0	0	0	1.081	1.081	4	1.077	184	358	58	22	364	41	7	3	2	13	1	16	1	0	
								100,0		0,4	99,6	17,1	33,2	5,4	2,0	33,8	3,8	0,6	0,6	0,3	0,2	1,2	0,1	1,5	0,1	0,0
191	120-84	Briefwahlbezirk	vH	0	0	0	0	1.058	1.058	5	1.053	177	350	59	11	370	45	5	2	3	1	14	0	15	1	0
								100,0		0,5	99,5	16,8	33,2	5,6	1,0	35,1	4,3	0,5	0,2	0,3	0,1	1,3	0,0	1,4	0,1	0,0
192	120-85	Briefwahlbezirk	vH	0	0	0	0	568	568	1	567	76	184	42	9	208	31	2	1	1	1	2	0	7	3	0
								100,0		0,2	99,8	13,4	32,5	7,4	1,6	36,7	5,5	0,4	0,2	0,2	0,2	0,4	0,0	1,2	0,5	0,0
193	120-86	Briefwahlbezirk	vH	0	0	0	0	578	578	1	577	137	215	45	7	144	19	1	2	1	0	3	0	2	1	0
								100,0		0,2	99,8	23,7	37,3	7,8	1,2	25,0	3,3	0,2	0,3	0,2	0,0	0,5	0,0	0,3	0,2	0,0
194	120-87	Briefwahlbezirk	vH	0	0	0	0	680	680	1	679	108	229	34	12	238	36	0	4	4	1	3	1	6	3	0
								100,0		0,1	99,9	15,9	33,7	5,0	1,8	35,1	5,3	0,0	0,6	0,6	0,1	0,4	0,1	0,9	0,4	0,0
195	120-88	Briefwahlbezirk	vH	0	0	0	0	584	584	4	580	143	206	40	6	146	14	4	7	2	0	5	1	4	2	0
								100,0		0,7	99,3	24,7	35,5	6,9	1,0	25,2	2,4	0,7	1,2	0,3	0,0	0,9	0,2	0,7	0,3	0,0

1) Die Berechnung der Wahlbeteiligung in den allgemeinen Wahlbezirken berücksichtigt keine Briefwähler [B/(A1+B1)];
die Berechnung der Wahlbeteiligung in Braunschweig gesamt drückt den Anteil der Wähler/innen (B) in Bezug auf alle Wahlberechtigten (A) aus [B/A].

Tab. 5 Endergebnis Bundestagswahl 2021 - Wahlbezirke

Lfd. Nr.	Wahlbezirk	Wahlberechtigte				Wähler/innen		Wahl nach Landeslisten (Parteien)																						
		lt. Wählerverz.		§25 Abs.2 BWO Selbst. Wahl-schein	insgesamt A1+A2 +A3	insgesamt	dar-unter mit Wahl-schein	Zweitstimmen		Von den gültigen Zweitstimmen entfallen auf die Wahlvorschläge																				
		ohne Sperr-vermerk "W"	mit Sperr-vermerk "W"					ungültig	gültig	CDU	SPD	FDP	AfD	GRÜNE	DIE LINKE	Die PARTEI	Tier-schutz-partei	FREIE WÄHLER	PIRATEN	NPD	V-Partei ³	ÖDP	MLPD	DKP	dieBasis	du.	LKR	Die Huma-nisten	Team Toden-hofer	Voit
		A 1	A 2	A 3	A	B	B 1	E	F	F 1	F 2	F 3	F 4	F 5	F 6	F 7	F 8	F 9	F 10	F 11	F 12	F 13	F 14	F 15	F 16	F 17	F 18	F 19	F 20	F 21
177	111-81 vH	0	0	0	0	891	891	3	888	260	314	84	48	120	22	5	12	9	5	0	1	1	0	0	1	2	0	1	1	2
178	111-82 vH	0	0	0	0	979	979	3	976	263	312	98	41	197	23	4	9	4	7	1	0	1	0	1	8	0	0	1	2	4
179	111-83 vH	0	0	0	0	736	736	2	734	179	229	94	21	165	12	5	8	5	2	1	1	0	0	1	8	0	1	0	1	1
180	111-84 vH	0	0	0	0	539	539	4	535	147	134	61	9	149	6	4	4	2	1	0	0	0	0	0	12	0	1	1	0	4
181	112-81 vH	0	0	0	0	749	749	2	747	177	258	94	38	122	19	3	14	7	1	0	1	1	0	0	7	1	0	1	0	3
182	112-82 vH	0	0	0	0	885	885	8	877	208	300	89	33	181	22	6	6	3	3	1	2	2	0	1	12	2	1	0	1	4
183	112-83 vH	0	0	0	0	736	736	2	734	194	178	98	20	195	21	2	8	2	1	1	0	2	0	0	7	0	1	0	0	4
184	112-84 vH	0	0	0	0	648	648	2	646	129	214	46	30	165	20	10	10	2	2	0	1	1	0	7	1	1	0	2	5	8
185	112-85 vH	0	0	0	0	967	967	1	966	186	271	98	41	275	36	11	10	5	6	0	5	1	0	0	5	1	0	3	2	10
186	112-86 vH	0	0	0	0	882	882	1	881	231	267	88	19	207	29	4	8	13	4	0	2	0	0	6	0	0	1	1	1	1
187	112-87 vH	0	0	0	0	544	544	1	543	111	144	47	13	167	32	10	5	1	2	0	2	2	0	4	0	0	1	1	1	1
188	120-81 vH	0	0	0	0	955	955	1	954	137	198	119	13	357	61	16	12	4	6	0	4	4	5	1	3	2	1	2	1	8
189	120-82 vH	0	0	0	0	979	979	1	978	109	235	90	20	396	60	18	6	4	11	3	4	3	0	0	11	0	0	0	0	8
190	120-83 vH	0	0	0	0	1.081	1.081	3	1.078	144	253	110	29	446	50	11	8	4	5	0	3	1	0	0	6	0	1	0	0	7
191	120-84 vH	0	0	0	0	1.058	1.058	1	1.057	132	240	98	10	455	67	13	9	0	5	0	1	2	1	0	7	0	0	2	1	14
192	120-85 vH	0	0	0	0	568	568	1	567	58	117	62	9	243	39	10	7	1	2	0	2	0	0	1	0	0	1	0	2	13
193	120-86 vH	0	0	0	0	578	578	2	576	105	165	72	8	192	21	3	1	0	1	0	0	0	0	3	1	0	0	0	0	4
194	120-87 vH	0	0	0	0	680	680	3	677	90	180	64	9	262	38	8	5	1	3	0	2	2	0	0	4	1	0	0	0	8
195	120-88 vH	0	0	0	0	584	584	3	581	113	161	61	7	192	18	7	4	1	4	0	3	1	0	0	6	0	0	0	0	3

1) Die Berechnung der Wahlbeteiligung in den allgemeinen Wahlbezirken berücksichtigt keine Briefwähler [B/(A1+B1)];
die Berechnung der Wahlbeteiligung in Braunschweig gesamt drückt den Anteil der Wähler/innen (B) in Bezug auf alle Wahlberechtigten (A) aus [B/A].

Tab. 5 Endergebnis Bundestagswahl 2021 - Wahlbezirke

Lfd. Nr.	Wahlbezirk	Wahllokal	Wahlberechtigte				Wähler/innen		Wahl im Wahlkreis																
			lt. Wählerverz.		§25 Abs.2 BWO Selbst. Wahl-schein	insgesamt A1+A2 +A3	insgesamt	darunter mit Wahl-schein	Erststimmen		Von den gültigen Erststimmen entfallen auf die Bewerberin/den Bewerber														
			ohne Sperr-vermerk "W" Wahl-schein	mit Sperr-vermerk "W" Wahl-schein					ungültig	gültig	Müller CDU	Dr. Pantazis SPD	Merten FDP	Weber AfD	Erdmann GRÜNE	Özgür DIE LINKE	Jankun FREIE WÄHLER	Wolters V-Partei ³	Arndt ÖDP	Schwartz MLPD	Bedürftig dieBasis	Helck LKR	Rosenbaum BIBS	Wolter DEMO-KRATIE ...	Gust DUD
			A 1	A 2	A 3	A	B	B 1	C	D	D 1	D 2	D 3	D 4	D 5	D 6	D 9	D 12	D 13	D 14	D 16	D 18	D 22	D 23	D 24
196	120-89	Briefwahlbezirk	0	0	0	0	608	608	3	605	76	203	45	10	224	17	4	8	3	2	4	0	9	0	0
		vH					100,0		0,5	99,5	12,6	33,6	7,4	1,7	37,0	2,8	0,7	1,3	0,5	0,3	0,7	0,0	1,5	0,0	0,0
197	120-90	Briefwahlbezirk	0	0	0	0	873	873	1	872	146	279	60	15	288	47	7	4	0	1	9	0	16	0	0
		vH					100,0		0,1	99,9	16,7	32,0	6,9	1,7	33,0	5,4	0,8	0,5	0,0	0,1	1,0	0,0	1,8	0,0	0,0
198	120-91	Briefwahlbezirk	0	0	0	0	935	935	0	935	139	385	45	14	294	28	6	3	0	1	17	0	3	0	0
		vH					100,0		0,0	100,0	14,9	41,2	4,8	1,5	31,4	3,0	0,6	0,3	0,0	0,1	1,8	0,0	0,3	0,0	0,0
199	130-81	Briefwahlbezirk	0	0	0	0	731	731	5	726	179	239	50	11	183	37	5	5	3	0	2	1	9	2	0
		vH					100,0		0,7	99,3	24,7	32,9	6,9	1,5	25,2	5,1	0,7	0,7	0,4	0,0	0,3	0,1	1,2	0,3	0,0
200	130-82	Briefwahlbezirk	0	0	0	0	380	380	4	376	58	111	44	7	118	26	2	2	0	0	3	1	3	0	1
		vH					100,0		1,1	98,9	15,4	29,5	11,7	1,9	31,4	6,9	0,5	0,5	0,0	0,0	0,8	0,3	0,8	0,0	0,3
201	130-83	Briefwahlbezirk	0	0	0	0	776	776	6	770	179	223	54	18	250	21	5	7	3	1	4	1	3	1	0
		vH					100,0		0,8	99,2	23,2	29,0	7,0	2,3	32,5	2,7	0,6	0,9	0,4	0,1	0,5	0,1	0,4	0,1	0,0
202	130-84	Briefwahlbezirk	0	0	0	0	853	853	3	850	180	247	72	23	257	35	8	8	4	0	2	0	12	2	0
		vH					100,0		0,4	99,6	21,2	29,1	8,5	2,7	30,2	4,1	0,9	0,9	0,5	0,0	0,2	0,0	1,4	0,2	0,0
203	130-85	Briefwahlbezirk	0	0	0	0	785	785	8	777	221	224	67	16	202	23	5	3	6	0	6	0	3	0	1
		vH					100,0		1,0	99,0	28,4	28,8	8,6	2,1	26,0	3,0	0,6	0,4	0,8	0,0	0,8	0,0	0,4	0,0	0,1
204	130-86	Briefwahlbezirk	0	0	0	0	981	981	5	976	210	316	57	28	298	32	4	8	3	0	10	0	7	3	0
		vH					100,0		0,5	99,5	21,5	32,4	5,8	2,9	30,5	3,3	0,4	0,8	0,3	0,0	1,0	0,0	0,7	0,3	0,0
205	130-87	Briefwahlbezirk	0	0	0	0	874	874	6	868	168	290	63	22	242	35	11	6	5	0	13	0	11	1	1
		vH					100,0		0,7	99,3	19,4	33,4	7,3	2,5	27,9	4,0	1,3	0,7	0,6	0,0	1,5	0,0	1,3	0,1	0,1
206	130-88	Briefwahlbezirk	0	0	0	0	719	719	2	717	168	228	60	19	175	28	3	7	6	1	8	0	12	2	0
		vH					100,0		0,3	99,7	23,4	31,8	8,4	2,6	24,4	3,9	0,4	1,0	0,8	0,1	1,1	0,0	1,7	0,3	0,0
207	130-89	Briefwahlbezirk	0	0	0	0	655	655	2	653	176	222	47	21	118	37	11	9	1	0	7	0	3	1	0
		vH					100,0		0,3	99,7	27,0	34,0	7,2	3,2	18,1	5,7	1,7	1,4	0,2	0,0	1,1	0,0	0,5	0,2	0,0
208	211-81	Briefwahlbezirk	0	0	0	0	479	479	4	475	151	168	44	18	58	15	5	3	0	0	6	0	7	0	0
		vH					100,0		0,8	99,2	31,8	35,4	9,3	3,8	12,2	3,2	1,1	0,6	0,0	0,0	1,3	0,0	1,5	0,0	0,0
209	211-82	Briefwahlbezirk	0	0	0	0	1.085	1.085	4	1.081	332	395	49	54	193	22	6	3	1	0	16	0	6	3	1
		vH					100,0		0,4	99,6	30,7	36,5	4,5	5,0	17,9	2,0	0,6	0,3	0,1	0,0	1,5	0,0	0,6	0,3	0,1
210	211-83	Briefwahlbezirk	0	0	0	0	1.063	1.063	3	1.060	316	416	72	31	168	26	8	2	2	0	6	0	10	3	0
		vH					100,0		0,3	99,7	29,8	39,2	6,8	2,9	15,8	2,5	0,8	0,2	0,2	0,0	0,6	0,0	0,9	0,3	0,0
211	211-84	Briefwahlbezirk	0	0	0	0	757	757	8	749	182	333	51	33	92	21	7	4	5	2	11	0	5	3	0
		vH					100,0		1,1	98,9	24,3	44,5	6,8	4,4	12,3	2,8	0,9	0,5	0,7	0,3	1,5	0,0	0,7	0,4	0,0
212	211-85	Briefwahlbezirk	0	0	0	0	774	774	3	771	213	343	28	35	89	25	11	6	1	1	4	1	12	2	0
		vH					100,0		0,4	99,6	27,6	44,5	3,6	4,5	11,5	3,2	1,4	0,8	0,1	0,1	0,5	0,1	1,6	0,3	0,0
213	211-86	Briefwahlbezirk	0	0	0	0	831	831	3	828	225	308	46	40	161	25	6	1	1	1	2	0	10	2	0
		vH					100,0		0,4	99,6	27,2	37,2	5,6	4,8	19,4	3,0	0,7	0,1	0,1	0,1	0,2	0,0	1,2	0,2	0,0
214	212-81	Briefwahlbezirk	0	0	0	0	1.034	1.034	5	1.029	283	359	79	35	199	33	11	5	3	0	10	0	12	0	0
		vH					100,0		0,5	99,5	27,5	34,9	7,7	3,4	19,3	3,2	1,1	0,5	0,3	0,0	1,0	0,0	1,2	0,0	0,0

1) Die Berechnung der Wahlbeteiligung in den allgemeinen Wahlbezirken berücksichtigt keine Briefwähler [B/(A1+B1)];
die Berechnung der Wahlbeteiligung in Braunschweig gesamt drückt den Anteil der Wähler/innen (B) in Bezug auf alle Wahlberechtigten (A) aus [B/A].

Tab. 5 Endergebnis Bundestagswahl 2021 - Wahlbezirke

Lfd. Nr.	Wahlbezirk	Wahlberechtigte				Wähler/innen		Wahl nach Landeslisten (Parteien)																						
		lt. Wählerverz.		§25 Abs.2 BWO Selbst. Wahl-schein	insgesamt A1+A2 +A3	insgesamt	dar-unter mit Wahl-schein	Zweitstimmen		Von den gültigen Zweitstimmen entfallen auf die Wahlvorschläge																				
		ohne Sperr-vermerk "W"	mit Sperr-vermerk "W"					ungültig	gültig	CDU	SPD	FDP	AfD	GRÜNE	DIE LINKE	Die PARTEI	Tier-schutz-partei	FREIE WÄHLER	PIRATEN	NPD	V-Partei ³	ÖDP	MLPD	DKP	dieBasis	du.	LKR	Die Huma-nisten	Team Toden-hofer	Volt
		A 1	A 2	A 3	A	B	B 1	E	F	F 1	F 2	F 3	F 4	F 5	F 6	F 7	F 8	F 9	F 10	F 11	F 12	F 13	F 14	F 15	F 16	F 17	F 18	F 19	F 20	F 21
196	120-89 vH	0	0	0	0	608	608	0	608	53	134	69	8	289	17	6	7	1	2	0	5	0	2	0	6	0	0	2	5	2
						100,0		0,0	100,0	8,7	22,0	11,3	1,3	47,5	2,8	1,0	1,2	0,2	0,3	0,0	0,8	0,0	0,3	0,0	1,0	0,0	0,0	0,3	0,8	0,3
197	120-90 vH	0	0	0	0	873	873	1	872	112	200	97	14	335	57	13	4	1	3	0	3	2	0	2	11	3	0	2	2	11
						100,0		0,1	99,9	12,8	22,9	11,1	1,6	38,4	6,5	1,5	0,5	0,1	0,3	0,0	0,3	0,2	0,0	0,2	1,3	0,3	0,0	0,2	0,2	1,3
198	120-91 vH	0	0	0	0	935	935	1	934	102	294	72	16	361	36	7	6	5	6	0	0	0	1	0	15	2	0	2	2	7
						100,0		0,1	99,9	10,9	31,5	7,7	1,7	38,7	3,9	0,7	0,6	0,5	0,6	0,0	0,0	0,0	0,1	0,0	1,6	0,2	0,0	0,2	0,2	0,7
199	130-81 vH	0	0	0	0	731	731	4	727	143	194	89	14	197	41	9	7	4	4	0	1	2	0	4	2	0	0	4	4	12
						100,0		0,5	99,5	19,7	26,7	12,2	1,9	27,1	5,6	1,2	1,0	0,6	0,6	0,0	0,1	0,3	0,0	0,0	0,6	0,3	0,0	0,0	0,6	1,7
200	130-82 vH	0	0	0	0	380	380	1	379	48	92	53	7	122	32	7	3	1	3	0	0	0	0	0	1	0	0	2	1	7
						100,0		0,3	99,7	12,7	24,3	14,0	1,8	32,2	8,4	1,8	0,8	0,3	0,8	0,0	0,0	0,0	0,0	0,0	0,3	0,0	0,0	0,5	0,3	1,8
201	130-83 vH	0	0	0	0	776	776	5	771	136	166	95	18	276	40	5	1	5	5	1	2	0	1	0	4	2	0	2	4	8
						100,0		0,6	99,4	17,6	21,5	12,3	2,3	35,8	5,2	0,6	0,1	0,6	0,6	0,1	0,3	0,0	0,1	0,0	0,5	0,3	0,0	0,3	0,5	1,0
202	130-84 vH	0	0	0	0	853	853	0	853	142	190	110	27	271	47	16	10	7	4	2	4	3	0	0	3	0	0	2	3	12
						100,0		0,0	100,0	16,6	22,3	12,9	3,2	31,8	5,5	1,9	1,2	0,8	0,5	0,2	0,5	0,4	0,0	0,4	0,0	0,0	0,0	0,2	0,4	1,4
203	130-85 vH	0	0	0	0	785	785	5	780	175	185	113	15	221	34	6	5	5	1	0	1	3	0	7	0	0	1	1	1	7
						100,0		0,6	99,4	22,4	23,7	14,5	1,9	28,3	4,4	0,8	0,6	0,6	0,1	0,0	0,1	0,4	0,0	0,0	0,9	0,0	0,0	0,1	0,1	0,9
204	130-86 vH	0	0	0	0	981	981	2	979	172	261	92	29	331	49	5	4	2	5	0	1	2	0	0	12	3	0	2	1	8
						100,0		0,2	99,8	17,6	26,7	9,4	3,0	33,8	5,0	0,5	0,4	0,2	0,5	0,0	0,1	0,2	0,0	0,0	1,2	0,3	0,0	0,2	0,1	0,8
205	130-87 vH	0	0	0	0	874	874	6	868	137	216	94	27	272	47	13	8	8	4	0	3	2	0	0	12	0	1	3	3	18
						100,0		0,7	99,3	15,8	24,9	10,8	3,1	31,3	5,4	1,5	0,9	0,9	0,5	0,0	0,3	0,2	0,0	0,0	1,4	0,0	0,1	0,3	0,3	2,1
206	130-88 vH	0	0	0	0	719	719	0	719	136	170	89	22	202	35	13	8	5	7	0	4	2	1	1	6	0	0	2	5	11
						100,0		0,0	100,0	18,9	23,6	12,4	3,1	28,1	4,9	1,8	1,1	0,7	1,0	0,0	0,6	0,3	0,1	0,1	0,8	0,0	0,0	0,3	0,7	1,5
207	130-89 vH	0	0	0	0	655	655	2	653	138	168	81	24	158	32	10	11	7	8	0	1	0	0	0	6	1	0	2	3	3
						100,0		0,3	99,7	21,1	25,7	12,4	3,7	24,2	4,9	1,5	1,7	1,1	1,2	0,0	0,2	0,0	0,0	0,0	0,9	0,2	0,0	0,3	0,5	0,5
208	211-81 vH	0	0	0	0	479	479	2	477	119	145	69	21	77	16	5	9	2	0	0	1	0	0	0	4	2	0	1	3	3
						100,0		0,4	99,6	24,9	30,4	14,5	4,4	16,1	3,4	1,0	1,9	0,4	0,0	0,0	0,2	0,0	0,0	0,0	0,8	0,4	0,0	0,2	0,6	0,6
209	211-82 vH	0	0	0	0	1.085	1.085	3	1.082	262	315	108	53	254	18	9	16	8	6	1	1	1	0	0	14	1	0	3	7	5
						100,0		0,3	99,7	24,2	29,1	10,0	4,9	23,5	1,7	0,8	1,5	0,7	0,6	0,1	0,1	0,1	0,0	0,0	1,3	0,1	0,0	0,3	0,6	0,5
210	211-83 vH	0	0	0	0	1.063	1.063	3	1.060	269	340	108	27	240	28	9	7	6	3	0	3	1	1	0	5	1	0	0	1	11
						100,0		0,3	99,7	25,4	32,1	10,2	2,5	22,6	2,6	0,8	0,7	0,6	0,3	0,0	0,3	0,1	0,1	0,0	0,5	0,1	0,0	0,0	0,1	1,0
211	211-84 vH	0	0	0	0	757	757	5	752	153	306	68	32	127	21	8	13	2	6	0	0	3	0	0	11	0	0	0	1	1
						100,0		0,7	99,3	20,3	40,7	9,0	4,3	16,9	2,8	1,1	1,7	0,3	0,8	0,0	0,0	0,4	0,0	0,0	1,5	0,0	0,0	0,0	0,1	0,1
212	211-85 vH	0	0	0	0	774	774	2	772	186	328	44	35	106	24	8	19	11	3	0	1	2	0	1	2	0	0	0	1	1
						100,0		0,3	99,7	24,1	42,5	5,7	4,5	13,7	3,1	1,0	2,5	1,4	0,4	0,0	0,1	0,3	0,0	0,1	0,3	0,0	0,0	0,0	0,1	0,1
213	211-86 vH	0	0	0	0	831	831	2	829	188	248	75	37	205	19	10	13	7	8	0	2	1	2	0	3	0	0	3	3	5
						100,0		0,2	99,8	22,7	29,9	9,0	4,5	24,7	2,3	1,2	1,6	0,8	1,0	0,0	0,2	0,1	0,2	0,0	0,4	0,0	0,0	0,4	0,4	0,6
214	212-81 vH	0	0	0	0	1.034	1.034	0	1.034	222	295	114	39	255	39	15	16	8	3	1	1	2	0	1	9	3	0	0	4	7
						100,0		0,0	100,0	21,5	28,5	11,0	3,8	24,7	3,8	1,5	1,5	0,8	0,3	0,1	0,1	0,2	0,0	0,1	0,9	0,3	0,0	0,0	0,4	0,7

1) Die Berechnung der Wahlbeteiligung in den allgemeinen Wahlbezirken berücksichtigt keine Briefwähler [B/(A1+B1)];
die Berechnung der Wahlbeteiligung in Braunschweig gesamt drückt den Anteil der Wähler/innen (B) in Bezug auf alle Wahlberechtigten (A) aus [B/A].

Tab. 5 Endergebnis Bundestagswahl 2021 - Wahlbezirke

Lfd. Nr.	Wahlbezirk	Wahllokal	Wahlberechtigte				Wähler/innen		Wahl im Wahlkreis																	
			lt. Wählerverz.		§25 Abs.2 BWO Selbst. Wahl-schein	insgesamt A1+A2 +A3	insgesamt	darunter mit Wahl-schein	Erststimmen		Von den gültigen Erststimmen entfallen auf die Bewerberin/den Bewerber															
			ohne Sperr-vermerk "W" Wahl-schein	mit Sperr-vermerk "W" Wahl-schein					ungültig	gültig	Müller CDU	Dr. Pantazis SPD	Merten FDP	Weber AfD	Erdmann GRÜNE	Özgür DIE LINKE	Jankun FREIE WÄHLER	Wolters V-Partei ³	Arndt ÖDP	Schwartz MLPD	Bedürftig dieBasis	Helck LKR	Rosenbaum BIBS	Wolter DEMO-KRATIE ...	Gust DUD	
			A 1	A 2	A 3	A	B	B 1	C	D	D 1	D 2	D 3	D 4	D 5	D 6	D 9	D 12	D 13	D 14	D 16	D 18	D 22	D 23	D 24	
215	212-82	Briefwahlbezirk	vH	0	0	0	0	839	839	3	836	188	358	48	29	150	35	5	4	0	0	10	1	7	0	1
								100,0		0,4	99,6	22,5	42,8	5,7	3,5	17,9	4,2	0,6	0,5	0,0	0,0	1,2	0,1	0,8	0,0	0,1
216	212-83	Briefwahlbezirk	vH	0	0	0	0	641	641	1	640	201	209	61	16	104	16	7	3	2	0	10	0	10	0	1
								100,0		0,2	99,8	31,4	32,7	9,5	2,5	16,3	2,5	1,1	0,5	0,3	0,0	1,6	0,0	1,6	0,0	0,2
217	212-84	Briefwahlbezirk	vH	0	0	0	0	793	793	3	790	289	261	56	19	133	8	5	3	1	0	4	0	9	2	0
								100,0		0,4	99,6	36,6	33,0	7,1	2,4	16,8	1,0	0,6	0,4	0,1	0,0	0,5	0,0	1,1	0,3	0,0
218	221-81	Briefwahlbezirk	vH	0	0	0	0	705	705	7	698	190	312	37	49	78	17	6	3	0	0	4	0	1	0	1
								100,0		1,0	99,0	27,2	44,7	5,3	7,0	11,2	2,4	0,9	0,4	0,0	0,0	0,6	0,0	0,1	0,0	0,1
219	221-82	Briefwahlbezirk	vH	0	0	0	0	655	655	5	650	137	316	36	43	55	30	7	3	2	0	9	1	9	2	0
								100,0		0,8	99,2	21,1	48,6	5,5	6,6	8,5	4,6	1,1	0,5	0,3	0,0	1,4	0,2	1,4	0,3	0,0
220	221-83	Briefwahlbezirk	vH	0	0	0	0	677	677	4	673	185	314	39	38	62	15	1	4	0	0	7	0	6	2	0
								100,0		0,6	99,4	27,5	46,7	5,8	5,6	9,2	2,2	0,1	0,6	0,0	0,0	1,0	0,0	0,9	0,3	0,0
221	221-84	Briefwahlbezirk	vH	0	0	0	0	727	727	3	724	174	304	44	59	77	33	10	4	1	2	5	0	10	1	0
								100,0		0,4	99,6	24,0	42,0	6,1	8,1	10,6	4,6	1,4	0,6	0,1	0,3	0,7	0,0	1,4	0,1	0,0
222	222-81	Briefwahlbezirk	vH	0	0	0	0	729	729	3	726	250	260	45	39	90	9	6	1	1	0	11	0	14	0	0
								100,0		0,4	99,6	34,4	35,8	6,2	5,4	12,4	1,2	0,8	0,1	0,1	0,0	1,5	0,0	1,9	0,0	0,0
223	222-82	Briefwahlbezirk	vH	0	0	0	0	692	692	3	689	216	268	36	35	95	21	5	2	1	0	3	0	6	1	0
								100,0		0,4	99,6	31,3	38,9	5,2	5,1	13,8	3,0	0,7	0,3	0,1	0,0	0,4	0,0	0,9	0,1	0,0
224	222-83	Briefwahlbezirk	vH	0	0	0	0	587	587	6	581	239	181	32	20	82	13	5	0	2	0	1	0	6	0	0
								100,0		1,0	99,0	41,1	31,2	5,5	3,4	14,1	2,2	0,9	0,0	0,3	0,0	0,2	0,0	1,0	0,0	0,0
225	222-84	Briefwahlbezirk	vH	0	0	0	0	424	424	5	419	106	172	29	25	51	13	7	3	0	0	5	0	6	2	0
								100,0		1,2	98,8	25,3	41,1	6,9	6,0	12,2	3,1	1,7	0,7	0,0	0,0	1,2	0,0	1,4	0,5	0,0
226	310-81	Briefwahlbezirk	vH	0	0	0	0	670	670	4	666	93	182	63	20	216	50	7	9	2	1	5	1	14	3	0
								100,0		0,6	99,4	14,0	27,3	9,5	3,0	32,4	7,5	1,1	1,4	0,3	0,2	0,8	0,2	2,1	0,5	0,0
227	310-82	Briefwahlbezirk	vH	0	0	0	0	579	579	1	578	134	195	55	16	124	26	8	4	3	0	6	0	6	1	0
								100,0		0,2	99,8	23,2	33,7	9,5	2,8	21,5	4,5	1,4	0,7	0,5	0,0	1,0	0,0	1,0	0,2	0,0
228	310-83	Briefwahlbezirk	vH	0	0	0	0	803	803	3	800	138	242	62	28	264	31	10	1	4	2	5	0	11	0	2
								100,0		0,4	99,6	17,3	30,3	7,8	3,5	33,0	3,9	1,3	0,1	0,5	0,3	0,6	0,0	1,4	0,0	0,3
229	310-84	Briefwahlbezirk	vH	0	0	0	0	697	697	4	693	143	236	66	17	160	28	6	7	4	1	7	1	14	0	3
								100,0		0,6	99,4	20,6	34,1	9,5	2,5	23,1	4,0	0,9	1,0	0,6	0,1	1,0	0,1	2,0	0,0	0,4
230	310-85	Briefwahlbezirk	vH	0	0	0	0	779	779	3	776	107	241	53	17	277	47	8	8	1	0	6	1	10	0	0
								100,0		0,4	99,6	13,8	31,1	6,8	2,2	35,7	6,1	1,0	1,0	0,1	0,0	0,8	0,1	1,3	0,0	0,0
231	310-86	Briefwahlbezirk	vH	0	0	0	0	698	698	4	694	125	281	35	29	166	27	6	6	0	2	7	0	6	4	0
								100,0		0,6	99,4	18,0	40,5	5,0	4,2	23,9	3,9	0,9	0,9	0,0	0,3	1,0	0,0	0,9	0,6	0,0
232	310-87	Briefwahlbezirk	vH	0	0	0	0	738	738	3	735	171	216	43	12	224	33	8	9	2	0	4	1	9	2	1
								100,0		0,4	99,6	23,3	29,4	5,9	1,6	30,5	4,5	1,1	1,2	0,3	0,0	0,5	0,1	1,2	0,3	0,1
233	310-88	Briefwahlbezirk	vH	0	0	0	0	637	637	5	632	88	225	36	13	206	40	3	3	0	0	6	0	9	2	1
								100,0		0,8	99,2	13,9	35,6	5,7	2,1	32,6	6,3	0,5	0,5	0,0	0,0	0,9	0,0	1,4	0,3	0,2

1) Die Berechnung der Wahlbeteiligung in den allgemeinen Wahlbezirken berücksichtigt keine Briefwähler [B/(A1+B1)]; die Berechnung der Wahlbeteiligung in Braunschweig gesamt drückt den Anteil der Wähler/innen (B) in Bezug auf alle Wahlberechtigten (A) aus [B/A].

Tab. 5 Endergebnis Bundestagswahl 2021 - Wahlbezirke

Lfd. Nr.	Wahlbezirk	Wahlberechtigte				Wähler/innen		Wahl nach Landeslisten (Parteien)																					
		lt. Wählerverz.		§25 Abs.2 BWO Selbst. Wahl-schein	insgesamt A1+A2 +A3	insgesamt	dar-unter mit Wahl-schein	Zweitstimmen		Von den gültigen Zweitstimmen entfallen auf die Wahlvorschläge																			
		ohne Sperr-vermerk "W"	mit Sperr-vermerk "W"					ungültig	gültig	CDU	SPD	FDP	AfD	GRÜNE	DIE LINKE	Die PARTEI	Tier-schutz-partei	FREIE WÄHLER	PIRATEN	NPD	V-Partei ³	ÖDP	MLPD	DKP	dieBasis	du.	LKR	Die Huma-nisten	Team Toden-höfer
		A 1	A 2	A 3	A	B	B 1	E	F	F 1	F 2	F 3	F 4	F 5	F 6	F 7	F 8	F 9	F 10	F 11	F 12	F 13	F 14	F 15	F 16	F 17	F 18	F 19	F 20
215	212-82 vH	0	0	0	0	839 100,0	839	5 0,6	834 99,4	156 18,7	314 37,6	63 7,6	31 3,7	184 22,1	34 4,1	12 1,4	9 1,1	5 0,6	2 0,2	1 0,1	0 0,0	0 0,0	0 0,0	11 1,3	0 0,0	0 0,0	2 0,2	0 0,0	10 1,2
216	212-83 vH	0	0	0	0	641 100,0	641	1 0,2	640 99,8	170 26,6	168 26,3	87 13,6	15 2,3	145 22,7	24 3,8	4 0,6	6 0,9	4 0,6	1 0,2	0 0,0	2 0,3	0 0,0	0 0,0	11 1,7	0 0,0	0 0,0	0 0,0	1 0,2	2 0,3
217	212-84 vH	0	0	0	0	793 100,0	793	4 0,5	789 99,5	217 27,5	214 27,1	112 14,2	21 2,7	185 23,4	15 1,9	7 0,9	6 0,8	2 0,3	2 0,3	0 0,0	0 0,0	1 0,1	0 0,0	4 0,5	0 0,0	0 0,0	0 0,0	0 0,0	3 0,4
218	221-81 vH	0	0	0	0	705 100,0	705	6 0,9	699 99,1	160 22,9	276 39,5	49 7,0	57 8,2	81 11,6	27 3,9	12 0,7	9 1,3	6 0,9	6 0,8	0 0,0	1 0,1	0 0,0	0 0,0	4 0,6	0 0,0	0 0,0	0 0,0	8 1,1	4 0,6
219	221-82 vH	0	0	0	0	655 100,0	655	4 0,6	651 99,4	118 18,1	302 46,4	43 6,6	42 6,5	55 8,4	34 5,2	12 1,8	9 1,4	5 0,8	5 0,8	0 0,0	1 0,2	1 0,2	0 0,0	4 0,6	0 0,0	1 0,2	0 0,0	15 2,3	4 0,6
220	221-83 vH	0	0	0	0	677 100,0	677	2 0,3	675 99,7	154 22,8	297 44,0	47 7,0	43 6,4	79 11,7	24 3,6	3 0,4	6 0,9	0 0,0	1 0,1	1 0,1	0 0,0	1 0,1	0 0,1	6 0,9	0 0,0	0 0,0	3 0,4	3 0,4	7 1,0
221	221-84 vH	0	0	0	0	727 100,0	727	4 0,6	723 99,4	154 21,3	289 40,0	56 7,7	62 8,6	92 12,7	25 3,5	6 0,8	10 1,4	6 0,8	3 0,4	0 0,0	1 0,1	0 0,0	0 0,0	4 0,6	1 0,1	0 0,0	2 0,3	8 1,1	4 0,6
222	222-81 vH	0	0	0	0	729 100,0	729	1 0,1	728 99,9	217 29,8	242 33,2	58 8,0	43 5,9	111 15,2	19 2,6	6 0,8	5 0,7	8 1,1	1 0,1	1 0,1	1 0,1	0 0,0	0 0,0	11 1,5	0 0,0	0 0,0	0 0,0	1 0,1	4 0,5
223	222-82 vH	0	0	0	0	692 100,0	692	3 0,4	689 99,6	186 27,0	249 36,1	54 7,8	36 5,2	113 16,4	27 3,9	4 0,6	4 0,6	3 0,4	0 0,0	2 0,3	1 0,1	0 0,0	0 0,0	3 0,4	0 0,0	0 0,0	0 0,0	0 0,0	3 0,4
224	222-83 vH	0	0	0	0	587 100,0	587	4 0,7	583 99,3	199 34,1	161 27,6	53 9,1	23 3,9	102 17,5	16 2,7	1 0,2	5 0,9	8 1,4	4 0,7	0 0,0	0 0,0	0 0,2	1 0,2	0 0,0	1 0,2	0 0,0	0 0,0	7 1,2	2 0,3
225	222-84 vH	0	0	0	0	424 100,0	424	4 0,9	420 99,1	86 20,5	158 37,6	40 9,5	29 6,9	57 13,6	10 2,4	6 1,4	9 2,1	5 1,2	4 1,0	1 0,2	2 0,5	0 0,0	0 0,0	6 1,4	0 0,0	0 0,0	1 0,2	1 0,2	5 1,2
226	310-81 vH	0	0	0	0	670 100,0	670	2 0,3	668 99,7	64 9,6	161 24,1	72 10,8	22 3,3	228 34,1	61 9,1	12 1,8	9 1,3	5 0,7	4 0,6	0 0,0	4 0,6	1 0,1	2 0,3	3 0,4	1 0,1	1 0,1	4 0,6	1 0,1	13 1,9
227	310-82 vH	0	0	0	0	579 100,0	579	1 0,2	578 99,8	105 18,2	165 28,5	66 11,4	15 2,6	155 26,8	31 5,4	7 1,2	13 2,2	3 0,5	2 0,3	1 0,2	3 0,5	3 0,5	0 0,0	0 0,0	6 1,0	0 0,0	0 0,0	2 0,3	1 0,2
228	310-83 vH	0	0	0	0	803 100,0	803	1 0,1	802 99,9	110 13,7	212 26,4	87 10,8	29 3,6	280 34,9	43 5,4	11 1,4	5 0,6	6 0,7	4 0,5	0 0,0	2 0,2	1 0,1	0 0,1	4 0,5	1 0,1	0 0,0	0 0,0	1 0,1	5 0,6
229	310-84 vH	0	0	0	0	697 100,0	697	5 0,7	692 99,3	116 16,8	187 27,0	77 11,1	18 2,6	192 27,7	40 5,8	21 3,0	8 1,2	4 0,6	5 0,7	0 0,0	3 0,4	1 0,1	0 0,0	6 0,9	3 0,4	0 0,0	0 0,0	1 0,1	10 1,4
230	310-85 vH	0	0	0	0	779 100,0	779	0 0,0	779 100,0	85 10,9	199 25,5	76 9,8	17 2,2	283 36,3	64 8,2	18 2,3	10 1,3	6 0,8	1 0,1	2 0,3	2 0,3	0 0,0	0 0,0	0 0,0	4 0,5	1 0,1	1 0,1	2 0,3	8 1,0
231	310-86 vH	0	0	0	0	698 100,0	698	3 0,4	695 99,6	104 15,0	231 33,2	57 8,2	27 3,9	190 27,3	35 5,0	11 1,6	5 0,7	8 1,2	5 0,7	1 0,1	5 0,7	0 0,0	0 0,0	11 1,6	1 0,1	0 0,0	0 0,0	1 0,1	3 0,4
232	310-87 vH	0	0	0	0	738 100,0	738	3 0,4	735 99,6	136 18,5	169 23,0	69 9,4	17 2,3	239 32,5	45 6,1	13 1,8	7 1,0	6 0,8	11 1,5	0 0,0	3 0,4	0 0,0	0 0,0	2 0,3	2 0,3	0 0,0	0 0,0	2 0,3	14 1,9
233	310-88 vH	0	0	0	0	637 100,0	637	1 0,2	636 99,8	68 10,7	185 29,1	48 7,5	15 2,4	230 36,2	45 7,1	12 1,9	11 1,7	3 0,5	6 0,9	0 0,0	2 0,3	0 0,0	0 0,0	6 0,9	0 0,0	0 0,0	0 0,0	2 0,3	3 0,5

1) Die Berechnung der Wahlbeteiligung in den allgemeinen Wahlbezirken berücksichtigt keine Briefwähler [B/(A1+B1)];
die Berechnung der Wahlbeteiligung in Braunschweig gesamt drückt den Anteil der Wähler/innen (B) in Bezug auf alle Wahlberechtigten (A) aus [B/A].

Tab. 5 Endergebnis Bundestagswahl 2021 - Wahlbezirke

Lfd. Nr.	Wahlbezirk	Wahllokal	Wahlberechtigte				Wähler/innen		Wahl im Wahlkreis																	
			lt. Wählerverz.		§25 Abs.2 BWO Selbst. Wahl-schein	insgesamt A1+A2 +A3	insgesamt	darunter mit Wahl-schein	Erststimmen		Von den gültigen Erststimmen entfallen auf die Bewerberin/den Bewerber															
			ohne Sperr-vermerk "W" Wahl-schein	mit Sperr-vermerk "W" Wahl-schein					ungültig	gültig	Müller CDU	Dr. Pantazis SPD	Merten FDP	Weber AfD	Erdmann GRÜNE	Özgür DIE LINKE	Jankun FREIE WÄHLER	Wolters V-Partei ³	Arndt ÖDP	Schwartz MLPD	Bedürftig dieBasis	Helck LKR	Rosenbaum BIBS	Wolter DEMO-KRATIE ...	Gust DUD	
			A 1	A 2	A 3	A	B	B 1	C	D	D 1	D 2	D 3	D 4	D 5	D 6	D 9	D 12	D 13	D 14	D 16	D 18	D 22	D 23	D 24	
234	310-89	Briefwahlbezirk	vH	0	0	0	0	776	776	3	773	126	214	52	36	239	73	5	6	3	1	14	0	2	1	1
								100,0	100,0	0,4	99,6	16,3	27,7	6,7	4,7	30,9	9,4	0,6	0,8	0,4	0,1	1,8	0,0	0,3	0,1	0,1
235	310-90	Briefwahlbezirk	vH	0	0	0	0	571	571	2	569	98	183	43	17	164	31	7	7	3	0	7	0	9	0	0
								100,0	100,0	0,4	99,6	17,2	32,2	7,6	3,0	28,8	5,4	1,2	1,2	0,5	0,0	1,2	0,0	1,6	0,0	0,0
236	310-91	Briefwahlbezirk	vH	0	0	0	0	652	652	2	650	142	211	41	28	160	38	7	6	1	0	5	0	11	0	0
								100,0	100,0	0,3	99,7	21,8	32,5	6,3	4,3	24,6	5,8	1,1	0,9	0,2	0,0	0,8	0,0	1,7	0,0	0,0
237	321-81	Briefwahlbezirk	vH	0	0	0	0	723	723	4	719	231	290	45	35	90	10	3	2	1	0	4	0	8	0	0
								100,0	100,0	0,6	99,4	32,1	40,3	6,3	4,9	12,5	1,4	0,4	0,3	0,1	0,0	0,6	0,0	1,1	0,0	0,0
238	321-82	Briefwahlbezirk	vH	0	0	0	0	825	825	3	822	247	295	47	34	150	15	6	4	2	0	9	1	10	1	1
								100,0	100,0	0,4	99,6	30,0	35,9	5,7	4,1	18,2	1,8	0,7	0,5	0,2	0,0	1,1	0,1	1,2	0,1	0,1
239	321-83	Briefwahlbezirk	vH	0	0	0	0	698	698	1	697	167	278	41	30	138	13	5	1	0	2	9	0	12	1	0
								100,0	100,0	0,1	99,9	24,0	39,9	5,9	4,3	19,8	1,9	0,7	0,1	0,0	0,3	1,3	0,0	1,7	0,1	0,0
240	321-84	Briefwahlbezirk	vH	0	0	0	0	594	594	4	590	127	261	43	31	96	6	8	2	2	1	3	0	9	1	0
								100,0	100,0	0,7	99,3	21,5	44,2	7,3	5,3	16,3	1,0	1,4	0,3	0,2	0,2	0,5	0,0	1,5	0,2	0,0
241	321-85	Briefwahlbezirk	vH	0	0	0	0	973	973	7	966	265	364	67	37	162	19	23	3	2	1	10	0	12	1	0
								100,0	100,0	0,7	99,3	27,4	37,7	6,9	3,8	16,8	2,0	2,4	0,3	0,2	0,1	1,0	0,0	1,2	0,1	0,0
242	321-86	Briefwahlbezirk	vH	0	0	0	0	742	742	7	735	249	267	49	21	105	14	12	4	5	0	3	0	5	0	1
								100,0	100,0	0,9	99,1	33,9	36,3	6,7	2,9	14,3	1,9	1,6	0,5	0,7	0,0	0,4	0,0	0,7	0,0	0,1
243	321-87	Briefwahlbezirk	vH	0	0	0	0	652	652	0	652	206	224	46	19	118	13	4	0	0	1	4	0	13	2	2
								100,0	100,0	0,0	100,0	31,6	34,4	7,1	2,9	18,1	2,0	0,6	0,0	0,0	0,2	0,6	0,0	2,0	0,3	0,3
244	322-81	Briefwahlbezirk	vH	0	0	0	0	701	701	2	699	215	280	50	36	79	14	7	3	1	0	2	0	11	1	0
								100,0	100,0	0,3	99,7	30,8	40,1	7,2	5,2	11,3	2,0	1,0	0,4	0,1	0,0	0,3	0,0	1,6	0,1	0,0
245	322-82	Briefwahlbezirk	vH	0	0	0	0	500	500	3	497	105	205	48	39	75	11	5	1	1	0	5	0	2	0	0
								100,0	100,0	0,6	99,4	21,1	41,2	9,7	7,8	15,1	2,2	1,0	0,2	0,2	0,0	1,0	0,0	0,4	0,0	0,0
246	322-83	Briefwahlbezirk	vH	0	0	0	0	797	797	3	794	231	316	53	37	102	21	11	4	0	0	2	1	16	0	0
								100,0	100,0	0,4	99,6	29,1	39,8	6,7	4,7	12,8	2,6	1,4	0,5	0,0	0,0	0,3	0,1	2,0	0,0	0,0
247	322-84	Briefwahlbezirk	vH	0	0	0	0	708	708	7	701	229	270	30	32	90	12	10	2	1	0	3	1	19	2	0
								100,0	100,0	1,0	99,0	32,7	38,5	4,3	4,6	12,8	1,7	1,4	0,3	0,1	0,0	0,4	0,1	2,7	0,3	0,0
248	330-81	Briefwahlbezirk	vH	0	0	0	0	652	652	4	648	159	288	37	30	97	17	4	3	1	0	5	2	5	0	0
								100,0	100,0	0,6	99,4	24,5	44,4	5,7	4,6	15,0	2,6	0,6	0,5	0,2	0,0	0,8	0,3	0,8	0,0	0,0
249	330-82	Briefwahlbezirk	vH	0	0	0	0	704	704	5	699	132	262	42	22	164	35	10	0	5	0	13	3	8	3	0
								100,0	100,0	0,7	99,3	18,9	37,5	6,0	3,1	23,5	5,0	1,4	0,0	0,7	0,0	1,9	0,4	1,1	0,4	0,0
250	330-83	Briefwahlbezirk	vH	0	0	0	0	635	635	7	628	128	222	30	28	162	22	3	6	3	1	6	2	13	2	0
								100,0	100,0	1,1	98,9	20,4	35,4	4,8	4,5	25,8	3,5	0,5	1,0	0,5	0,2	1,0	0,3	2,1	0,3	0,0
251	330-84	Briefwahlbezirk	vH	0	0	0	0	586	586	5	581	112	194	40	18	155	17	6	7	2	0	8	1	17	4	0
								100,0	100,0	0,9	99,1	19,3	33,4	6,9	3,1	26,7	2,9	1,0	1,2	0,3	0,0	1,4	0,2	2,9	0,7	0,0
252	330-85	Briefwahlbezirk	vH	0	0	0	0	598	598	1	597	46	159	36	5	282	41	2	0	5	0	7	0	13	1	0
								100,0	100,0	0,2	99,8	7,7	26,6	6,0	0,8	47,2	6,9	0,3	0,0	0,8	0,0	1,2	0,0	2,2	0,2	0,0

1) Die Berechnung der Wahlbeteiligung in den allgemeinen Wahlbezirken berücksichtigt keine Briefwähler [B/(A1+B1)];
die Berechnung der Wahlbeteiligung in Braunschweig gesamt drückt den Anteil der Wähler/innen (B) in Bezug auf alle Wahlberechtigten (A) aus [B/A].

Tab. 5 Endergebnis Bundestagswahl 2021 - Wahlbezirke

Lfd. Nr.	Wahlbezirk	Wahlberechtigte				Wähler/innen			Wahl nach Landeslisten (Parteien)																					
		lt. Wählerverz.		§25 Abs.2 BWO Selbst. Wahl-schein	insgesamt A1+A2 +A3	insgesamt	dar-unter mit Wahl-schein	Zweitstimmen		Von den gültigen Zweitstimmen entfallen auf die Wahlvorschläge																				
		ohne Sperr-vermerk "W"	mit Sperr-vermerk "W"					ungültig	gültig	CDU	SPD	FDP	AfD	GRÜNE	DIE LINKE	Die PARTEI	Tier-schutz-partei	FREIE WÄHLER	PIRATEN	NPD	V-Partei ³	ÖDP	MLPD	DKP	dieBasis	du.	LKR	Die Huma-nisten	Team Toden-höfer	Volt
		Nr.	A 1	A 2	A 3	A	B	B 1	E	F	F 1	F 2	F 3	F 4	F 5	F 6	F 7	F 8	F 9	F 10	F 11	F 12	F 13	F 14	F 15	F 16	F 17	F 18	F 19	F 20
234	310-89 vH	0	0	0	0	776	776	1	775	96	179	80	38	221	81	23	17	5	5	1	1	2	0	0	12	1	0	0	1	12
						100,0		0,1	99,9	12,4	23,1	10,3	4,9	28,5	10,5	3,0	2,2	0,6	0,6	0,1	0,1	0,3	0,0	0,0	1,5	0,1	0,0	0,0	0,1	1,5
235	310-90 vH	0	0	0	0	571	571	1	570	70	134	70	17	187	40	11	9	2	2	1	0	2	0	0	7	1	0	2	0	15
						100,0		0,2	99,8	12,3	23,5	12,3	3,0	32,8	7,0	1,9	1,6	0,4	0,4	0,2	0,0	0,4	0,0	0,0	1,2	0,2	0,0	0,4	0,0	2,6
236	310-91 vH	0	0	0	0	652	652	2	650	123	174	57	24	186	36	13	13	5	2	0	1	1	0	1	4	0	0	0	1	9
						100,0		0,3	99,7	18,9	26,8	8,8	3,7	28,6	5,5	2,0	2,0	0,8	0,3	0,0	0,2	0,2	0,0	0,2	0,6	0,0	0,0	0,0	0,2	1,4
237	321-81 vH	0	0	0	0	723	723	2	721	186	235	92	31	137	18	4	5	3	2	1	0	0	0	0	4	1	0	0	0	2
						100,0		0,3	99,7	25,8	32,6	12,8	4,3	19,0	2,5	0,6	0,7	0,4	0,3	0,1	0,0	0,0	0,0	0,0	0,6	0,1	0,0	0,0	0,0	0,3
238	321-82 vH	0	0	0	0	825	825	2	823	208	244	82	31	194	22	6	10	7	4	0	5	0	0	0	4	0	1	0	2	3
						100,0		0,2	99,8	25,3	29,6	10,0	3,8	23,6	2,7	0,7	1,2	0,9	0,5	0,0	0,6	0,0	0,0	0,0	0,5	0,0	0,1	0,0	0,2	0,4
239	321-83 vH	0	0	0	0	698	698	2	696	141	224	62	33	176	18	8	3	5	2	0	0	0	1	0	9	0	0	2	5	7
						100,0		0,3	99,7	20,3	32,2	8,9	4,7	25,3	2,6	1,1	0,4	0,7	0,3	0,0	0,0	0,0	0,1	0,0	1,3	0,0	0,0	0,3	0,7	1,0
240	321-84 vH	0	0	0	0	594	594	2	592	99	233	59	34	128	12	3	7	2	4	0	2	0	1	0	3	0	0	1	2	2
						100,0		0,3	99,7	16,7	39,4	10,0	5,7	21,6	2,0	0,5	1,2	0,3	0,7	0,0	0,3	0,0	0,2	0,0	0,5	0,0	0,0	0,2	0,3	0,3
241	321-85 vH	0	0	0	0	973	973	1	972	207	305	112	41	226	29	4	8	8	2	0	1	0	0	10	0	1	0	15	3	
						100,0		0,1	99,9	21,3	31,4	11,5	4,2	23,3	3,0	0,4	0,8	0,8	0,2	0,0	0,1	0,0	0,0	1,0	0,0	0,1	0,0	1,5	0,3	
242	321-86 vH	0	0	0	0	742	742	5	737	208	225	81	25	143	14	7	8	3	0	1	1	0	1	3	0	0	1	0	8	
						100,0		0,7	99,3	28,2	30,5	11,0	3,4	19,4	1,9	0,9	1,1	1,1	0,4	0,0	0,1	0,1	0,0	0,1	0,4	0,0	0,1	0,0	1,1	
243	321-87 vH	0	0	0	0	652	652	2	650	154	191	79	24	158	15	3	11	3	2	0	1	0	0	2	1	0	0	1	5	
						100,0		0,3	99,7	23,7	29,4	12,2	3,7	24,3	2,3	0,5	1,7	0,5	0,3	0,0	0,2	0,0	0,0	0,3	0,2	0,0	0,0	0,2	0,8	
244	322-81 vH	0	0	0	0	701	701	2	699	189	249	69	39	103	15	7	9	7	2	0	0	1	0	1	2	0	0	3	3	
						100,0		0,3	99,7	27,0	35,6	9,9	5,6	14,7	2,1	1,0	1,3	1,0	0,3	0,0	0,0	0,1	0,0	0,1	0,3	0,0	0,0	0,4	0,4	
245	322-82 vH	0	0	0	0	500	500	4	496	87	200	54	36	75	15	8	8	3	2	1	1	0	1	0	2	0	0	0	3	
						100,0		0,8	99,2	17,5	40,3	10,9	7,3	15,1	3,0	1,6	1,6	0,6	0,4	0,2	0,2	0,0	0,2	0,0	0,4	0,0	0,0	0,0	0,6	
246	322-83 vH	0	0	0	0	797	797	4	793	197	271	94	38	130	21	7	11	8	1	1	4	0	0	0	1	1	0	1	7	
						100,0		0,5	99,5	24,8	34,2	11,9	4,8	16,4	2,6	0,9	1,4	1,0	0,1	0,1	0,5	0,0	0,0	0,0	0,0	0,1	0,1	0,0	0,1	0,9
247	322-84 vH	0	0	0	0	708	708	4	704	181	238	64	39	130	19	9	6	4	5	0	0	1	0	0	4	0	0	1	3	
						100,0		0,6	99,4	25,7	33,8	9,1	5,5	18,5	2,7	1,3	0,9	0,6	0,7	0,0	0,0	0,1	0,0	0,6	0,0	0,0	0,0	0,1	0,4	
248	330-81 vH	0	0	0	0	652	652	4	648	133	258	51	33	118	24	6	8	5	4	0	0	0	0	1	0	2	1	0	4	
						100,0		0,6	99,4	20,5	39,8	7,9	5,1	18,2	3,7	0,9	1,2	0,8	0,6	0,0	0,0	0,0	0,0	0,2	0,0	0,3	0,2	0,0	0,6	
249	330-82 vH	0	0	0	0	704	704	2	702	112	243	48	21	175	41	17	9	4	3	1	0	2	1	0	12	0	1	0	8	
						100,0		0,3	99,7	16,0	34,6	6,8	3,0	24,9	5,8	2,4	1,3	0,6	0,4	0,1	0,0	0,3	0,1	0,0	1,7	0,0	0,1	0,0	1,1	
250	330-83 vH	0	0	0	0	635	635	8	627	103	177	49	26	183	35	8	9	2	8	0	1	1	0	5	0	2	8	3	7	
						100,0		1,3	98,7	16,4	28,2	7,8	4,1	29,2	5,6	1,3	1,4	0,3	1,3	0,0	0,2	0,2	0,0	0,8	0,0	0,3	1,3	0,5	1,1	
251	330-84 vH	0	0	0	0	586	586	5	581	105	143	46	21	191	28	13	5	5	3	2	1	0	0	1	7	0	1	2	7	
						100,0		0,9	99,1	18,1	24,6	7,9	3,6	32,9	4,8	2,2	0,9	0,9	0,5	0,3	0,2	0,0	0,0	0,2	1,2	0,0	0,2	0,3	0,0	1,2
252	330-85 vH	0	0	0	0	598	598	0	598	39	97	48	7	324	44	8	6	2	3	0	0	1	0	7	1	0	2	2	7	
						100,0		0,0	100,0	6,5	16,2	8,0	1,2	54,2	7,4	1,3	1,0	0,3	0,5	0,0	0,0	0,2	0,0	1,2	0,2	0,0	0,3	0,3	1,2	

1) Die Berechnung der Wahlbeteiligung in den allgemeinen Wahlbezirken berücksichtigt keine Briefwähler [B/(A1+B1)];
die Berechnung der Wahlbeteiligung in Braunschweig gesamt drückt den Anteil der Wähler/innen (B) in Bezug auf alle Wahlberechtigten (A) aus [B/A].

Tab. 5 Endergebnis Bundestagswahl 2021 - Wahlbezirke

Lfd. Nr.	Wahlbezirk	Wahllokal	Wahlberechtigte				Wähler/innen		Wahl im Wahlkreis																
			lt. Wählerverz.		§25 Abs.2 BWO Selbst. Wahlschein	insgesamt A1+A2+A3	insgesamt	darunter mit Wahlschein	Erststimmen		Von den gültigen Erststimmen entfallen auf die Bewerberin/den Bewerber														
			ohne Sperrvermerk "W" Wahlschein	mit Sperrvermerk "W" Wahlschein					ungültig	gültig	Müller CDU	Dr. Pantazis SPD	Merten FDP	Weber AfD	Erdmann GRÜNE	Özgür DIE LINKE	Jankun FREIE WÄHLER	Wolters V-Partei ³	Arndt ÖDP	Schwartz MLPD	Bedürftig dieBasis	Helck LKR	Rosenbaum BIBS	Wolter DEMOKRATIE ...	Gust DUD
			A 1	A 2	A 3	A	B	B 1	C	D	D 1	D 2	D 3	D 4	D 5	D 6	D 9	D 12	D 13	D 14	D 16	D 18	D 22	D 23	D 24
253	330-86	Briefwahlbezirk	0	0	0	0	475 100,0	475	4	471 99,2	77 16,3	150 31,8	38 8,1	10 2,1	154 32,7	24 5,1	5 1,1	1 0,2	3 0,6	0 0,0	2 0,4	1 0,2	4 0,8	1 0,2	1 0,2
254	330-87	Briefwahlbezirk	0	0	0	0	673 100,0	673	2	671 99,7	100 14,9	252 37,6	58 8,6	20 3,0	198 29,5	26 3,9	4 0,6	4 0,6	1 0,1	0 0,0	1 0,1	1 0,1	5 0,7	1 0,1	0 0,0
255	330-88	Briefwahlbezirk	0	0	0	0	570 100,0	570	2	568 99,6	79 13,9	174 30,6	41 7,2	10 1,8	230 40,5	17 3,0	3 0,5	5 0,9	0 0,0	0 0,0	3 0,5	0 0,0	5 0,9	1 0,2	0 0,0
256	330-89	Briefwahlbezirk	0	0	0	0	559 100,0	559	3	556 99,5	105 18,9	251 45,1	26 4,7	19 3,4	103 18,5	21 3,8	4 0,7	0 0,0	0 0,0	1 0,2	5 0,9	0 0,0	20 3,6	1 0,2	0 0,0
257	330-90	Briefwahlbezirk	0	0	0	0	567 100,0	567	2	565 99,6	114 20,2	198 35,0	25 4,4	27 4,8	142 25,1	24 4,2	3 0,5	5 0,9	1 0,2	1 0,2	8 1,4	0 0,0	15 2,7	1 0,2	1 0,2
225		Briefwahlbezirke gesamt	0	0	0	0	59.233 100,0	59.233	287 0,5	58.946 99,5	14.001 23,8	21.247 36,0	3.923 6,7	2.007 3,4	13.261 22,5	2.023 3,4	489 0,8	322 0,5	156 0,3	37 0,1	539 0,9	33 0,1	777 1,3	104 0,2	27 0,0
226		Braunschweig gesamt	125.786	61.934	1	187.721	140.807 75,0	59.485 42,2	1.254 0,9	139.553 99,1	31.276 22,4	51.220 36,7	9.816 7,0	8.045 5,8	28.214 20,2	5.352 3,8	1.194 0,9	630 0,5	352 0,3	101 0,1	1.640 1,2	80 0,1	1.359 1,0	212 0,2	62 0,0

1) Die Berechnung der Wahlbeteiligung in den allgemeinen Wahlbezirken berücksichtigt keine Briefwähler [B/(A1+B1)];

die Berechnung der Wahlbeteiligung in Braunschweig gesamt drückt den Anteil der Wähler/innen (B) in Bezug auf alle Wahlberechtigten (A) aus [B/A].

Tab. 5 Endergebnis Bundestagswahl 2021 - Wahlbezirke

Lfd. Nr.	Wahlbezirk	Wahlberechtigte				Wähler/innen		Wahl nach Landeslisten (Parteien)																						
		lt. Wählerverz.		§25 Abs.2 BWO Selbst. Wahlschein	insgesamt A1+A2+A3	insgesamt	darunter mit Wahlschein	Zweitstimmen		Von den gültigen Zweitstimmen entfallen auf die Wahlvorschläge																				
		ohne Sperrvermerk "W" Wahlschein	mit Sperrvermerk "W" Wahlschein					ungültig	gültig	CDU	SPD	FDP	AfD	GRÜNE	DIE LINKE	Die PARTEI	Tier-schutz-partei	FREIE WÄHLER	PIRATEN	NPD	V-Partei ³	ÖDP	MLPD	DKP	dieBasis	du.	LKR	Die Humanisten	Team Toden-höfer	Volt
		Nr.	A 1	A 2	A 3	A	B	B 1	E	F	F 1	F 2	F 3	F 4	F 5	F 6	F 7	F 8	F 9	F 10	F 11	F 12	F 13	F 14	F 15	F 16	F 17	F 18	F 19	F 20
253	330-86 vH	0	0	0	0	475 100,0	475	0 0,0	475 100,0	65 13,7	114 24,0	50 10,5	12 2,5	171 36,0	27 5,7	9 1,9	2 0,4	3 0,6	5 1,1	2 0,4	0 0,0	1 0,2	0 0,0	1 0,2	2 0,4	0 0,0	1 0,2	3 0,6	2 0,4	5 1,1
254	330-87 vH	0	0	0	0	673 100,0	673	2 0,3	671 99,7	91 13,6	165 24,6	85 12,7	21 3,1	235 35,0	32 4,8	9 1,3	6 0,9	4 0,6	4 0,6	1 0,1	2 0,3	0 0,0	0 0,0	0 0,0	0 0,0	0 0,0	0 0,0	4 0,6	2 0,3	10 1,5
255	330-88 vH	0	0	0	0	570 100,0	570	2 0,4	568 99,6	62 10,9	115 20,2	57 10,0	10 1,8	256 45,1	36 6,3	10 1,8	6 1,1	1 0,2	0 0,0	0 0,0	1 0,2	0 0,0	0 0,0	0 0,0	3 0,5	0 0,0	0 0,0	1 0,2	0 0,0	10 1,8
256	330-89 vH	0	0	0	0	559 100,0	559	5 0,9	554 99,1	93 16,8	198 35,7	37 6,7	22 4,0	147 26,5	25 4,5	5 0,9	7 1,3	6 1,1	4 0,7	0 0,0	0 0,0	1 0,2	0 0,0	0 0,0	4 0,7	0 0,0	0 0,0	1 0,2	0 0,0	4 0,7
257	330-90 vH	0	0	0	0	567 100,0	567	2 0,4	565 99,6	90 15,9	166 29,4	37 6,5	27 4,8	162 28,7	34 6,0	16 2,8	9 1,6	3 0,5	3 0,5	0 0,0	1 0,2	0 0,0	1 0,2	0 0,0	10 1,8	0 0,0	0 0,0	3 0,5	2 0,4	1 0,2
Briefwahl gesamt		0	0	0	0	59.233 100,0	59.233	206 0,3	59.027 99,7	11.510 19,5	17.374 29,4	5.990 10,1	2.095 3,5	15.942 27,0	2.528 4,3	709 1,2	654 1,1	365 0,6	297 0,5	31 0,1	125 0,2	75 0,1	21 0,0	17 0,0	477 0,8	45 0,1	21 0,0	88 0,1	170 0,3	493 0,8
Braunschweig gesamt		125.786	61.934	1	187.721	140.807 75,0	59.485 42,2	1.513 1,1	139.294 98,9	25.929 18,6	42.377 30,4	14.046 10,1	8.238 5,9	33.401 24,0	6.355 4,6	1.652 1,2	1.567 1,1	844 0,6	785 0,6	101 0,1	280 0,2	180 0,1	52 0,0	33 0,0	1.444 1,0	81 0,1	53 0,0	189 0,1	675 0,5	1.012 0,7

1) Die Berechnung der Wahlbeteiligung in den allgemeinen Wahlbezirken berücksichtigt keine Briefwähler [B/(A1+B1)];
die Berechnung der Wahlbeteiligung in Braunschweig gesamt drückt den Anteil der Wähler/innen (B) in Bezug auf alle Wahlberechtigten (A) aus [B/A].

ANHANG

Tab. 6 Hauptübersicht - Die Braunschweiger Wahlergebnisse seit 1946 (Teil 1)

Tag der Wahl	Wahlbeteiligung			Gültige Stimmen/ Stimmzettel 1)	Von jeweils 100 gültigen Stimmen entfielen auf							
	Wahlberechtigte	absolut	vH		SPD	CDU	FDP	UWG, GLU GRÜNE 2)	DRP, NPD REP 3)	DP, BHE, GPD PDS, DIE LINKE. 4)	AfD	Sonstige
					5	6	7	8	9	10	11	12
Oberbürgermeisterwahlen												
09.09.01	193 915	93 725	48,3	92 591	35,6	48,0	6,8	6,6	–	1,9	–	1,2
10.09.06	195 232	96 326	49,3	95 369	26,4	58,0	–	6,9	–	3,3	–	5,5
25.05.14	202 529	100 299	49,5	99 587	46,3	34,4	–	8,0	–	3,7	–	7,6
12.09.21	197 728	109 532	55,4	108 611	38,4	26,7	–	22,8	–	2,6	4,3	5,2
Oberbürgermeister-Stichwahlen												
23.09.01	193 975	84 559	43,6	83 961	42,6	57,4	–	–	–	–	–	–
15.06.14	202 713	73 165	36,1	72 718	66,5	33,5	–	–	–	–	–	–
26.09.21	197 414	123 669	62,6	121 262	65,9	34,1	–	–	–	–	–	–
Gemeindewahlen												
13.10.46	120 516	87 896	72,9	84 568	50,1	33,6	7,5	0,2	–	–	–	8,6
28.11.48	149 919	88 222	58,8	83 254	45,3	26,0	8,3	–	–	10,2	–	10,2
09.11.52	168 717	127 819	75,8	124 692	43,9	15,9	7,8	5,4	–	21,9	–	5,1
28.10.56	178 982	132 541	74,1	130 040	51,5	22,4	4,7	0,2	2,1	17,2	–	1,9
19.03.61	179 583	129 416	72,1	125 705	49,4	32,7	5,6	–	1,4	9,7	–	1,2
27.09.64	186 713	122 265	65,5	119 359	54,3	34,1	7,2	4,1	–	–	–	0,3
29.09.68	168 884	118 385	70,2	116 982	49,7	33,3	8,9	2,3	4,0	0,8	–	1,0
22.10.72	168 209	130 300	77,5	129 105	55,1	36,0	6,8	0,9	0,5	–	–	0,7
09.06.74	202 746	165 994	81,9	164 050	46,1	42,7	9,9	–	0,4	–	–	0,9
03.10.76	204 279	180 914	88,6	178 087	49,9	41,3	8,0	–	–	–	–	0,8
27.09.81	198 252	138 654	69,9	136 247	40,7	45,9	6,4	6,4	–	–	–	0,5
05.10.86	198 812	135 356	68,0	133 566	42,3	44,8	3,5	7,6	–	–	–	1,8
06.10.91	204 925	126 579	61,8	124 254	40,5	43,7	5,7	8,8	–	–	–	1,3
15.09.96	202 187	117 889	58,3	116 033	37,6	39,8	4,4	11,7	3,0	–	–	3,5
09.09.01	193 880	93 577	48,3	92 217	36,9	41,1	7,6	9,9	1,2	2,6	–	0,7
10.09.06	195 232	96 331	49,3	94 803	29,2	44,5	5,1	9,8	–	4,4	–	7,1
11.09.11	198 423	98 103	49,4	96 776	29,5	38,2	2,1	17,4	–	3,5	–	9,3
11.09.16	202 232	112 500	55,6	111 155	33,0	26,2	4,5	12,0	–	4,6	8,9	10,8
12.09.21	197 728	109 456	55,4	107 850	29,5	22,0	5,9	22,7	–	3,9	4,3	11,7
Stadtbezirksratswahlen 5)												
27.09.81	196 044	137 896	70,3	134 117	44,9	46,9	7,2	–	–	–	–	1,0
05.10.86	196 803	134 585	68,4	132 365	44,4	45,3	3,8	6,1	–	–	–	0,4
06.10.91	203 361	125 977	61,9	123 307	41,8	44,1	5,4	8,4	–	–	–	0,3
15.09.96	200 086	117 271	58,6	114 599	41,2	41,0	4,8	11,5	–	–	–	1,5
09.09.01	192 035	93 318	48,6	91 721	40,3	41,7	7,1	9,2	0,2	1,2	–	0,3
10.09.06	193 206	95 798	49,6	93 874	33,7	45,1	4,8	11,0	–	3,9	–	1,5
11.09.11	196 435	97 672	49,7	96 022	32,6	37,7	2,0	18,3	–	3,7	–	5,7
11.09.16	200 434	112 038	55,9	109 257	36,3	29,2	4,6	13,7	–	4,9	–	11,3
12.09.21	197 034	109 217	55,4	107 455	31,3	22,3	6,2	23,6	–	4,0	2,4	10,2
Landtagswahlen 6)												
20.04.47	132 406	84 959	64,2	81 847	47,2	25,2	7,3	–	–	7,8	–	12,5
06.05.51	167 955	121 995	72,6	120 289	46,4	19,5	10,2	–	2,7	8,0	–	13,2
24.04.55	173 213	136 256	78,7	134 638	43,9	28,8	6,4	–	1,6	16,1	–	3,2
19.04.59	180 868	138 417	76,5	137 006	49,5	32,7	4,9	–	1,9	10,5	–	0,5
19.05.63	179 207	134 884	75,3	133 941	51,8	37,4	6,6	–	1,0	1,7	–	1,5
04.06.67	171 700	120 210	70,0	119 281	48,4	36,9	7,7	0,3	4,9	–	–	1,8
14.06.70	177 365	131 302	74,0	130 699	53,8	37,2	5,9	–	2,1	–	–	1,0
09.06.74	203 062	166 294	81,9	165 275	46,8	42,7	9,5	–	0,4	–	–	0,6
04.06.78	202 261	152 026	75,2	151 333	45,9	43,8	4,5	4,8	0,3	–	–	0,7
21.03.82	198 684	149 636	75,3	148 782	40,0	46,9	5,7	7,0	–	–	–	0,4
15.06.86	199 440	149 972	75,2	149 165	42,9	43,6	5,2	7,8	–	–	–	0,5
13.05.90	205 938	150 427	73,0	149 196	45,0	40,2	6,3	6,3	0,1	–	–	2,0
13.03.94	202 740	146 884	72,4	145 251	44,2	35,0	4,1	9,1	3,7	–	–	4,1
01.03.98	193 190	140 874	72,9	139 528	49,3	31,2	5,2	9,5	3,4	–	–	1,4
02.02.03	186 995	125 193	66,9	124 007	37,7	39,6	9,9	10,2	0,5	1,0	–	1,2
27.01.08	187 773	107 471	57,2	106 089	31,2	36,9	8,1	11,0	1,2	9,5	–	2,1
20.01.13	192 582	115 397	59,9	114 222	33,7	29,7	8,3	18,6	0,7	4,2	–	4,8
15.10.17	190 754	121 487	63,7	120 937	37,6	26,3	7,9	11,9	–	6,7	6,0	3,6

- Fortsetzung nächste Seite -

Tab. 6 Hauptübersicht - Die Braunschweiger Wahlergebnisse seit 1946 (Teil 2)

Tag der Wahl	Wahlbeteiligung			Gültige Stimmen/ Stimmzettel 1)	Von jeweils 100 gültigen Stimmen entfielen auf							
	Wahlberechtigte	absolut	vH		SPD	CDU	FDP	UWG, GLU GRÜNE 2)	DRP, NPD REP 3)	DP, BHE, GPD PDS, DIE LINKE. 4)	AfD	Sonstige
	1	2	3		5	6	7	8	9	10	11	12
Bundestagswahlen 7)												
14.08.49	159 954	117 971	73,8	116 133	39,9	16,9	5,5	–	12,3	17,7	–	7,7
06.09.53	168 116	145 531	86,6	142 180	36,7	38,6	4,0	–	1,4	16,7	–	2,6
15.09.57	180 558	158 109	87,6	154 546	39,5	40,7	6,7	–	1,5	11,1	–	0,5
17.09.61	180 049	158 807	88,2	154 021	44,4	36,7	13,4	–	0,8	2,1	–	2,6
19.09.65	176 060	151 734	86,2	148 838	45,6	39,1	12,3	–	1,3	–	–	1,7
28.09.69	167 360	144 172	86,1	142 221	51,6	37,3	6,8	–	3,1	0,1	–	1,1
19.11.72	169 972	154 416	90,8	153 589	53,5	35,5	10,3	–	0,3	–	–	0,4
03.10.76	205 146	182 349	88,9	180 225	49,8	40,1	9,3	–	0,2	–	–	0,6
05.10.80	200 255	175 666	87,7	174 690	49,7	35,7	12,6	1,6	0,1	–	–	0,3
06.03.83	199 674	175 291	87,8	174 235	43,8	43,5	6,3	6,0	0,2	–	–	0,2
25.01.87	201 901	168 874	83,6	167 896	41,9	40,4	8,5	8,5	0,4	–	–	0,3
02.12.90	207 201	164 350	79,3	163 320	38,2	42,7	10,7	5,4	0,2	1,0	–	1,8
16.10.94	201 833	164 334	81,4	163 141	39,6	39,8	7,6	9,0	1,2	1,5	–	1,2
27.09.98	192 242	159 441	82,9	157 772	50,1	30,4	6,7	8,2	1,0	1,3	–	2,3
22.09.02	188 217	150 095	79,7	148 899	49,7	29,8	6,9	10,0	0,4	1,6	–	1,6
18.09.05	187 823	147 350	78,5	145 397	44,5	28,9	8,5	9,9	1,2	5,6	–	1,4
27.09.09	189 975	139 948	73,7	138 413	28,7	29,0	11,4	14,3	1,0	9,9	–	5,6
22.09.13	193 799	143 752	74,2	142 285	34,0	33,6	4,4	12,4	0,7	6,7	3,6	4,7
24.09.17	192 041	147 712	76,9	146 657	26,4	29,0	10,0	11,8	0,2	9,3	8,4	5,0
26.09.21	187 721	140 807	75,0	139 553	30,4	18,6	10,1	24,0	0,1	4,6	5,9	6,3
Europawahlen												
10.06.79	200 758	137 657	68,6	136 957	48,1	41,3	6,0	3,9	–	–	–	0,7
17.06.84	199 789	116 330	58,2	115 208	42,6	40,9	4,6	8,5	0,8	–	–	2,6
18.06.89	204 539	126 846	62,0	125 921	41,9	33,3	5,8	10,4	–	–	–	8,6
12.06.94	203 078	108 591	53,5	107 591	38,3	37,6	4,2	12,5	2,3	1,2	–	3,9
13.06.99	190 906	85 608	44,8	84 992	39,4	43,2	3,2	8,4	1,3	2,1	–	2,4
13.06.04	187 660	78 326	41,7	77 391	30,0	37,5	6,6	16,2	1,1	2,9	–	5,9
07.06.09	189 825	80 134	42,2	79 336	26,9	32,9	9,4	16,8	0,7	5,3	–	7,8
25.05.14	194 345	99 682	51,3	98 632	33,5	31,2	2,8	14,8	0,4	5,4	5,6	6,3
26.05.19	190 413	122 195	64,2	121 622	19,9	22,6	5,2	28,0	0,1	4,7	6,8	12,8

1) Bei den Gemeindewahlen von 1946 bis 1956 und den Rats- und den Stadtbezirksratswahlen seit 1981 hat der Wähler je Stimmzettel bis zu drei Stimmen. Zur Herstellung einer Vergleichbarkeit wird bei diesen Wahlen die Anzahl der gültigen Stimmzettel angegeben. - 2) von 1956 bis 1968 UWG, 1978 GLU, ab 1979 GRÜNE. - 3) bis 1963 DRP, ab 1965 NPD, ab 1994 REP, ab 2005 NPD - 4) ab 1990 PDS, ab 2005 DIE LINKE. - 5) Wahlen zu den 19 (bis 1991 22, bis 2001 21, bis 2011 20) 1981 neu geschaffenen Stadtbezirksräten. - 6) ab 1990 Zweitstimmen. - 7) ab 1953 Zweitstimmen.

Erläuterung zu Tabelle Hauptübersicht

Oberbürgermeisterwahlen

- 2001 Sp.12: Einzelwahlvorschlag Scherer
2006 Sp.12: BIBS
2014 Sp.12: BIBS, PIRATEN
2021 Sp.12: BIBS, Die PARTEI, Einzelwahlvorschlag Gust

Gemeindewahlen

- 1946 Sp.8: Unabhängige; Sp.12: KPD

1948 Sp.10: DP; Sp.12: KPD, RSF, DZP
1952 Sp.10: DP, BHE; Sp.10: Parteilose; Sp.12: KPD, FSU, DZP, BHD
1956 Sp.10: DP, GB/BHE; Sp.12: HuM, FSU, Z
1961 Sp.10: BHE, DP; Sp.12: BdD, DG, BbF
1964 Sp.12: DG
1968 Sp.10: BHE; Sp.12: APO
1972 Sp.8: FWB; Sp.12: DKP
1974 Sp.12: KP
1976 Sp.12: DKP, KBW
1981 Sp.12: DKP u. ein Einzelbewerber
1986 Sp.12: DKP, U.W.G.
1991 Sp.12: Linke Liste, ödp
1996 Sp.12: Linke Liste, GRAUE, NATURGESETZ, FÜR BS
2001 Sp.12: Deutschland, RECHTS, BfB
2006 Sp.12: BIBS, Einzelwahlvorschlag Buhlke
2011 Sp.12: BIBS, PIRATEN, RRP
2016 Sp.12: BIBS, PIRATEN, Die PARTEI
2021 Sp.12: BIBS, PIRATEN, Die PARTEI, dieBasis, BIG, Volt

Stadtbezirksratswahlen

- 1981 Sp.12: UBG, UWG, zwei Einzelbewerber
1986 Sp.12: DKP, UBG, UWG 412, Einzelbewerber Brettschneider
1991 Sp.12: UWG 412
1996 Sp.12: Linke Liste, GRAUE, NATURGESETZ, Einzelbewerber Preen, UWG 412
2001 Sp.12: BfB, PDS, Einzelwahlvorschlag Köster
2006 Sp.12: BIBS, FWHM, Einzelwahlvorschläge Buhlke und Weinhold
2011 Sp.12: BIBS, PIRATEN, SONSTIGE
2016 Sp.12: BIBS, PIRATEN, Die PARTEI, FWHM, EWV Kröckel
2021 Sp.12: BIBS, PIRATEN, Die PARTEI, dieBasis, BIG, DIE RECHTE, FREIE WÄHLER, FWBS

Landtagswahlen

- 1947 Sp.8: NLP; Sp.12: KPD, Zentrum
1951 Sp.6: CDU/DP = Niederdeutsche Union; Sp.10: BHE; Sp.12: SRP, KPD, Z, DSP, RP
1955 Sp.10: DP, BHE; Sp.12: KPD, Z, BdD, DHP, LP
1959 Sp.10: DP, BHE; Sp.12: BdD, DG
1963 Sp.10: GDP; Sp.12: DFU, DG
1967 Sp.12: DFU, EFP, FSU
1970 Sp.12: DKP
1974 Sp.12: DKP
1978 Sp.12: DKP, KBW, AUD
1982 Sp.12: DKP, BWK
1986 Sp.12: DKP, Patrioten und Einzelbewerber

noch Landtagswahlen

- 1990 Sp.12: DDD, CM, DRD, DS, DP, Familie, ÖKO UNION, REP, Die Unabhängigen, EVP, Neues Bewußtsein, ödp, PBC, Patrioten
1994 Sp.12: Die Unabhängigen, GRAUE, LLN, MITTE, NATURGESETZ, NEUE STATT PARTEI, NPD, ödp, ÖKO-UNION, PBC, STATT Partei, UWN
1998 Sp.12: DKP, DIE FRAUEN, ödp, PBC, STATT Partei
2003 Sp.12: GRAUE, ödp, PBC, Schill
2008 Sp.12: Die Friesen, GRAUE, FAMILIE, FW, Die Tierschutzpartei, ödp, PBC
2013 Sp.12: PIRATEN, FREIE WÄHLER, DIE FREIHEIT Niedersachsen, PBC, Bündnis 21/RRP
2017 Sp.12: BGE, DM, FREIE WÄHLER, LKR Niedersachsen, ÖDP, Die PARTEI, Tierschutzpartei, PIRATEN, V-Partei³

Bundestagswahlen

- 1949 Sp.10: DP; Sp.12: KPD, RSF, DZP
1953 Sp.10: DP, BHE; Sp.12: KPD, GVP
1957 Sp.10: DP, GB/BHE; Sp.12: BdD, DG, Deutscher Mittelstand, FU/Zentrum
1961 Sp.10: GDP; Sp.12: DFU, DG
1965 Sp.12: DFU, AUD, FSU
1969 Sp.10: GDP; Sp.12: ADF, EP, FSU
1972 Sp.12: DKP, EFP
1976 Sp.12: DKP, KBW, KPD, EAP
1980 Sp.12: DKP, EAP, KBW, Volksfront
1983 Sp.12: BWK, DKP, EAP
1986 Sp.12: Mündige Bürger, NPD, ÖPD, Patrioten
1990 Sp.12: CM, ÖKO UNION, DIE GRAUEN, REP, ödp
1994 Sp.12: Bürg. Solidarität, GRAUE, NATURGESETZ, MLPD, Tierschutzpartei, ödp, PBC
1998 Sp.12: APPD, BFB-Die Offensive, CM, DVU, GRAUE, Pro DM, Die Tierschutzpartei, NATURGESETZ, ödp, PBC, PSG
2002 Sp.12: Die Tierschutzpartei, GRAUE, NPD, PBC, ödp, BüSo, Schill
2005 Sp.12: Die Tierschutzpartei, GRAUE, PBC, BüSo, MLPD, Pro DM
2009 Sp.12: Die Tierschutzpartei, MLPD, DVU, ödp, PIRATEN, RRP
2013 Sp.12: PIRATEN, Tierschutzpartei, MLPD, pro Deutschland, REP, FREIE WÄHLER, PBC
2017 Sp.12: PIRATEN, NPD, Tierschutzpartei, FREIE WÄHLER, MLPD, BGE, DiB, DKP, DM, ÖOP, Die PARTEI, V-Partei³
2021 Sp.12: Die PARTEI, Tierschutzpartei, FREIE WÄHLER, PIRATEN, V-Partei³, ÖDP, MLPD, DKP, dieBasis, du., LKR, Die Humanisten, Team Todenhöfer, Volt

Europawahlen

- 1979 Sp.12: DKP, EAP, CBV, Zentrum
1984 Sp.12: EAP, EFP, FRAUEN, FRIEDEN
1989 Sp.12: ZENTRUM, ödp, Mündige Bürger, BP, BSA, LIGA, CM, DKP, ÖKO UNION, DVU, REP, FAP, Für das Europa, HP, MLPD, Bewußtsein, Patrioten
1994 Sp.12: ödp, CM, BP, LIGA, Bürg. Solidarität, BSA, APD, Bund freier Bürger, DSU, GRAUE, NATURGESETZ, Die Unregierbaren, NPD, FORUM, PBC, PASS, PDS, Plattform Europa, STATT Partei
1999 Sp.12: NPD, CM, PASS, GRAUE, APD, ödp, PBC, NATURGESETZ, BüSo, ASP, ZENTRUM, DIE FRAUEN, HP, Die Tierschutzpartei
2004 Sp.12: Die Tierschutzpartei, GRAUE, NPD, PBC, DIE FRAUEN, ödp, CM, BüSo, ZENTRUM, Deutschland, Unabhängige Kandidaten, AUFBRUCH, DKP, DP, Familie, PSG
2009 Sp.12: Die Tierschutzpartei, FAMILIE, Volksabstimmung, DIE FRAUEN, PBC, ödp, CM, DKP, AUFBRUCH, PSG, BüSo, 50PLUS, AUF, BP, DVU, DIE GRAUEN, DIE VIOLETTEN, EDE, FBI, FÜR VOLKSENTSCHEIDE, FW FREIE WÄHLER, Newropeans, PIRATEN, RRP, RENTNER
2014 Sp.12: Tierschutzpartei, PIRATEN, REP, FAMILIE, FREIE WÄHLER, PBC, Volksabstimmung, ÖDP, AUF, CM, DKP, BP, PSG, BüSo, PRO NRW, MLPD, Die PARTEI
2019 Sp.12: PIRATEN, Tierschutzpartei, Die PARTEI, FAMILIE, FREIE WÄHLER, Volksabstimmung, ÖDP, DKP, BP, MLPD, SGP, TIERSCHUTZ hier!, Tierschutzallianz, Bündnis C, BIG, BGE, DIE DIREKTE!, DiEM25, III. Weg, Die Grauen, DIE RECHTE, DIE VIOLETTEN, LIEBE, DIE FRAUEN, Graue Panther, LKR, MENSCHLICHE WELT, NL, ÖkoLinX, Die Humanisten, PARTEI FÜR DIE TIERE, Gesundheitsforschung, Volt

Parteienverzeichnis

(Verzeichnis der nach 1945 zu den Braunschweiger Wahlen zugelassenen Parteien und Wählergruppen)

ADF	Aktion Demokratischer Fortschritt	DZP	Deutsche Zentrumspartei
AfD	Alternative für Deutschland	EAP	Europäische Arbeiterpartei (1979 und 1984: Europäische Arbeiterpartei im Verband der European Labour Party - ELP)
APD	AUTOFAHRER - und BÜRGERINTERESSEN PARTEI DEUTSCHLANDS	EDE	Europa - Demokratie - Esperanto
APO	Wählergruppe der außerparlamentarischen Opposition	EFP	Europäische Föderalistische Partei
APPD	Anarchistische Pogo-Partei Deutschlands	EP	Europa Partei
ASP	Automobile-Steuerzahler-Partei	FAMILIE	FAMILIEN-PARTEI DEUTSCHLANDS
AUD	Aktionsgemeinschaft Unabhängiger Deutscher	FAP	Freiheitliche Deutsche Arbeiterpartei
AUF	AUF - Partei für Arbeit, Umwelt und Familie, Christen für Deutschland	FBI	Freie Bürger-Initiative
AUFBRUCH	Aufbruch für Bürgerrechte, Freiheit und Gesundheit	FDP	Freie Demokratische Partei (bis 2002: F.D.P.)
-	Bund freier Bürger	FORUM	NEUES FORUM
BbF	Block berufstätiger Frauen	FRAUEN	Frauenpartei
BdD	Bund der Deutschen	FREIE WÄHLER	FREIE WÄHLER NIEDERSACHSEN
BFB - Die Offensive	BUND FREIER BÜRGER - OFFENSIVE FÜR DEUTSCHLAND Die Freiheitlichen	FRIEDEN	DIE FRIEDENSLISTE
BfB	Bürger für Braunschweig	FSU	Frei Soziale Union
BHD	Bund heimattreuer Deutscher	-	Für das Europa der Arbeitnehmer/innen und der Demokratie
BGE	Bündnis Grundeinkommen	FÜR BS	Wählergemeinschaft Für Braunschweig
BHE	Bund der Heimatvertriebenen und Entrechteten (Gesamtdeutscher Block - Gesamtdeutsche Partei)	FÜR VOLKSENTSCHEIDE	(Wählergemeinschaft) Gerechtigkeit braucht Bürgerrechte – Wir danken für Ihr Vertrauen!
BIBS	Bürgerinitiative Braunschweig	FVP	Freiheitliche Volkspartei
BIG	Bündnis für Innovation & Gerechtigkeit	FWB	Freie Wählergruppe Braunschweig
BP	Bayernpartei	FWHM	Freie Wählerstimme Heidberg-Melverode
BSA	Bund Sozialistischer Arbeiter, deutsche Sektion der Vierten Internationale	Gesundheitsforschung	Partei für gesundheitsforschung
Bündnis C	Bündnis C - Christen für Deutschland	GB/BHE	Gesamtdeutscher Block/BHE
BüSo	Bürgerrechtsbewegung Solidarität	GLU	Grüne Liste Umweltschutz
BWK	Bund Westdeutscher Kommunisten	GPD	(GDP) Gesamtdeutsche Partei (anl. der BTW 1961 Fusion von DP und BHE zur GDP)
CBV	Christliche Bayerische Volkspartei - Liga der Volksparteien Europas	GRAUE	DIE GRAUEN - Graue Panther (vor 1994: DIE GRAUEN)
CDU	Christlich Demokratische Union Deutschlands	GRÜNE	BÜNDNIS 90/DIE GRÜNEN (vor 1990: Die Grünen)
CM	CHRISTLICHE MITTE	GVP	Gesamtdeutsche Volkspartei
DDD	Bund der Deutschen Demokraten	HP	Humanistische Partei
Deutschland	Ab jetzt...Bündnis für Deutschland	HuM	Hausbesitzer und Mittelstandsblock
DFU	Deutsche Friedens Union	KBW	Kommunistischer Bund Westdeutschlands
DG	Deutsche Gemeinschaft	KPD	Kommunistische Partei Deutschlands
DHP	Deutsch Hannoversche Partei	LIEBE	Europäische Partei LIEBE
DiB	Demokratie in Bewegung	LIGA	CHRISTLICHE LIGA Die Partei für das Leben
dieBasis	Basisdemokratische Partei Deutschland	Linke Liste	Wahlbündnis Linke Liste Braunschweig
DIE DIREKTE!	Demokratie DIREKT!	LKR	Bernd Lucke und die Liberal-Konservativen Reformer
DIE FRAUEN	Feministische Partei DIE FRAUEN	LLN	LINKE LISTE NIEDERSACHSEN
DIE GRAUEN	Initiiert v. Seniorenschutzbund "Graue Panther" e.V. (ab 1994: GRAUE - DIE GRAUEN/Graue Panther)	LP	Landwirte Partei
DIE FREIHEIT Niedersachsen	Bürgerrechtspartei für mehr Freiheit und Demokratie – Die Freiheit	MENSCHLICHE WELT	Menschliche Welt - für das Wohl und Glücklichein aller - Mittelstand; BTW 1957: Deutscher Mittelstand
Die Grünen	Die Grünen (ab 1990 BÜNDNIS 90/DIE GRÜNEN)	MITTE	DIE MITTE
Die Humanisten	Partei der Humanisten	MLPD	Marxistisch Leninistische Partei Deutschlands
DIE LINKE	DIE LINKE	Mündige Bürger	Wählergemeinschaft mündiger Bürger
DIEM25	Demokratie in Europa - DIEM25	NATURGESETZ	NATURGESETZ PARTEI, AUFBRUCH ZU NEUEM BEWUSSTSEIN
III. Weg	DER DRITTE WEG	NEUE STATT PARTEI	DIE NEUE STATT PARTEI, Landesverband Niedersachsen
Die PARTEI	Partei für Arbeit, Rechtsstaat, Tierschutz, Eliten- förderung und basisdemokratische Initiative	Neues Bewußtsein	die ganzheitlich esoterische Partei Deutschlands
DIE RECHTE	DIE RECHTE – Partei für Volksabstimmung, Souveränität und Heimatschutz	Newropeans	Newropeans
Die Tierschutzpartei	Mensch Umwelt Tierschutz (vor 1998: Tierschutz - Die Tierschutzpartei)	NL	Neue Liberale – Die Sozialliberalen
Die Unabhängigen	Landesgemeinschaft unabhängiger Bürger Niedersachsens	NLP	Niedersächsische Landespartei (ab 1948 DP)
-	Die Unregierbaren - Autonome Liste	NPD	Nationaldemokratische Partei Deutschlands
DIE VIOLETTEN	Die Violetten für spirituelle Politik	ÖDP/ödp	Ökologisch Demokratische Partei
DKP	Deutsche Kommunistische Partei	ÖkoLinX	Ökologische Linke
DM	Deutsche Mitte	ÖKO UNION	DEUTSCHE SOLIDARITÄT Union für Umwelt und Lebensschutz
DP	DEUTSCHE PARTEI	PARTEI FÜR DIE TIERE	PARTEI FÜR DIE TIERE DEUTSCHLAND
DRD	Demokratische Republikaner Deutschlands	PASS	Partei der Arbeitslosen und Sozial Schwachen
DRP	Deutsche Reichspartei (vor 1956: Deutsche Rechtspartei)	Patrioten	Patrioten für Deutschland
DS	DEMOKRATISCHE SOZIALISTEN Niedersachsen	PBC	Partei Bibeltreuer Christen
DSP	Deutsche Soziale Partei		
DSU	Deutsche Soziale Union		
du.	Die Urbane. Eine HipHop Partei		
DVU	DEUTSCHE VOLKSUNION		

Parteienverzeichnis (Fortsetzung)

PDS	Partei des Demokratischen Sozialismus, (BTW 1994 und 1998: Partei des Demokratischen Sozialismus, Landesverband Niedersachsen Linke Liste)
PIRATEN	Piratenpartei Deutschland
50PLUS	50Plus Das Generationen-Bündnis
pro Deutschland	Bürgerbewegung pro Deutschland
Pro DM	Initiative Pro D-Mark - neue liberale Partei - Plattform Europa der ArbeitnehmerInnen und Demokratie
PRO NRW	Bürgerbewegung PRO NRW
PSG	Partei für Soziale Gleichheit, Sektion der Vierten Internationale
RENTNER	RENTNER-PARTEI-DEUTSCHLAND
REP	DIE REPUBLIKANER
RP	Deutsche Rechtspartei
RRP/Bündnis 21/RRP	Rentnerinnen und Rentner Partei
RSF	Radikal Soziale Freiheitspartei
Schill	Partei Rechtsstaatlicher Offensive
SGP	Sozialistische Gleichheitspartei
SPD	Sozialdemokratische Partei Deutschlands
SRP	Sozialistische Reichspartei
STATT Partei	STATT Partei DIE UNABHÄNGIGEN, Landesverband Niedersachsen
Team Todenhöfer	Team Todenhöfer - Die Gerechtigkeitspartei
Tierschutzpartei	Die Tierschutzpartei (ab 1998: Mensch Umwelt Tierschutz)
Tierschutz hier!	Aktion Partei für Tierschutz – DAS ORIGINAL
Tierschutzallianz	Allianz für Menschenrechte, Tier- und Naturschutz
UBG	Unabhängige Bürgergemeinschaft
Unabhängige Kandidaten	Aktion unabhängige Kandidaten
UWG	Unabhängige Wählergemeinschaft
UWG 412	Unabhängige Wählergemeinschaft 412
UWN	Unabhängige Wählergemeinschaften Niedersachsen
V	Volksfront
Volt	Volt Deutschland
V-Partei3	Partei für Veränderung, Vegetarier und Veganer
Volksabstimmung	Ab jetzt ..Bündnis für Deutschland, für Demokratie durch Volksabstimmung
Z (DZP)	Zentrum (Deutsche Zentrumspartei)
Zentrum	Deutsche Zentrumspartei

Fundstellenverzeichnis der Braunschweiger Wahlergebnisse seit 1946

Gemeindewahlen

13.10.1946 Kommunalpolitische Schriften, Heft 2
28.11.1948 Kommunalpolitische Schriften, Heft 5
09.11.1952 Kommunalpolitische Schriften, Heft 13
28.10.1956 Kommunalpolitische Schriften, Heft 19
19.03.1961 Kommunalpolitische Schriften, Heft 23
27.09.1964 Kommunalpolitische Schriften, Heft 25
29.09.1968 Kommunalpolitische Schriften, Heft 26
22.10.1972 Kommunalpolitische Schriften, Heft 29
09.06.1974 Kommunalpolitische Schriften, Heft 29
03.10.1976 Kommunalpolitische Schriften, Heft 29
27.09.1981 Stat. Mb., Sonderbeilage Dez. 1981
05.10.1986 Stat. Mb., Sonderbeilage Nov. 1986
06.10.1991 Stat. Mb., Sonderbeilage Okt. 1991
15.09.1996 Stat. Mb., Sonderbeilage Sept. 1996
09.09.2001 info-line, Wahlen aktuell, 2 · 2003
10.09.2006 info-line, Wahlen aktuell, 4 · 2006
11.09.2011 info-line, Wahlen aktuell, 6 · 2011
11.09.2016 info-line, Wahlen aktuell, 4 · 2016
12.09.2021 info-line, Wahlen aktuell, 8 · 2021

Bundestagswahlen

14.08.1949 Kommunalpolitische Schriften, Heft 7
06.09.1953 Kommunalpolitische Schriften, Heft 15
15.09.1957 Kommunalpolitische Schriften, Heft 21
17.09.1961 Kommunalpolitische Schriften, Heft 24
19.09.1965 Sonderdruck KPS vom Dezember 1965
28.09.1969 Kommunalpolitische Schriften, Heft 26
19.11.1972 Kommunalpolitische Schriften, Heft 29
03.10.1976 Kommunalpolitische Schriften, Heft 29
05.10.1980 Stat. Mb., Sonderbeilage Oktober 1980
06.03.1983 Stat. Mb., Sonderbeilage April 1983
25.01.1987 Stat. Mb., Sonderbeilage Dezember 1986
02.12.1990 Stat. Mb., Sonderbeilage Dezember 1990
16.10.1994 Stat. Mb., Sonderbeilage Oktober 1994
27.09.1998 info-line, Wahlen aktuell, 1 · 1999
22.09.2002 info-line, Wahlen aktuell, 1 · 2005
18.09.2005 info-line, Wahlen aktuell, 1 · 2007
30.09.2009 info-line, Wahlen aktuell, 7 · 2009
22.09.2013 info-line, Wahlen aktuell, 8 · 2013
23.10.2017 info-line, Wahlen aktuell, 4 · 2017
26.09.2021 info-line, Wahlen aktuell, 7 · 2021

Ortsrats /Stadtbezirksratswahlen

09.06.1974 Kommunalpolitische Schriften, Heft 29
03.10.1976 Kommunalpolitische Schriften, Heft 29
27.09.1981 Stat. Mb., Sonderbeilage Dez. 1981
05.10.1986 Stat. Mb., Sonderbeilage Nov. 1986
06.10.1991 Stat. Mb., Sonderbeilage Okt. 1991
15.09.1996 Stat. Mb., Sonderbeilage Sept. 1996
09.09.2001 info-line, Wahlen aktuell, 2 · 2003
10.09.2006 info-line, Wahlen aktuell, 4 · 2006
11.09.2011 info-line, Wahlen aktuell, 6 · 2011
11.09.2016 info-line, Wahlen aktuell, 4 · 2016
12.09.2021 info-line, Wahlen aktuell, 8 · 2021

Europawahlen

10.06.1979 Stat. Mb., Sonderbeilage Juni 1979
17.06.1984 Stat. Mb., Sonderbeilage Juni 1984
18.06.1989 Stat. Mb., Sonderbeilage Juni 1989
12.06.1994 Stat. Mb., Sonderbeilage Juni 1994
13.06.1999 info-line, Wahlen aktuell, 1 · 2003
13.06.2004 info-line, Wahlen aktuell, 3 · 2005
07.06.2009 info-line, Wahlen aktuell, 2 · 2009
25.05.2014 info-line, Wahlen aktuell, 9 · 2014
26.05.2019 info-line, Wahlen aktuell, 3 · 2019

Landtagswahlen

20.04.1947 Kommunalpolitische Schriften, Heft 2
06.05.1951 Stat. Mb., Sonderbeilage Mai 1951
24.04.1955 Stat. Mb., Sonderbeilage April 1955
19.04.1959 Stat. Mb., Sonderbeilage April 1959
19.05.1963 Stat. Mb., Sonderbeilage Juni 1963
04.06.1967 Stat. Mb., Sonderbeilage April 1968
14.06.1970 Stat. Mb., Sonderbeilage Okt. 1970 und
Kommunalpolitische Schriften, Heft 26
09.06.1974 Kommunalpolitische Schriften, Heft 29
04.06.1978 Stat. Mb., Sonderbeilage Juni 1978
21.03.1982 Stat. Mb., Sonderbeilage März 1982
15.06.1986 Stat. Mb., Sonderbeilage Juni 1986
13.05.1990 Schnellbericht vom 15. Mai 1990
13.05.1990 Stat. Mb., Sonderbeilage Mai 1990
13.03.1994 Stat. Mb., Sonderbeilage März 1994
10.06.1998 info-line, Wahlen aktuell, 5 · 1998
02.02.2003 info-line, Wahlen aktuell, 2 · 2005
27.01.2008 info-line, Wahlen aktuell, 5 · 2008
20.01.2013 info-line, Wahlen aktuell, 4 · 2013
15.10.2017 info-line, Wahlen aktuell, 8 · 2017

Oberbürgermeisterwahlen

09.09.2001 info-line, Wahlen aktuell, 2 · 2003
10.09.2006 info-line, Wahlen aktuell, 4 · 2006
15.06.2014 info-line, Wahlen aktuell, 10 · 2014
26.09.2021 info-line, Wahlen aktuell, 8 · 2021

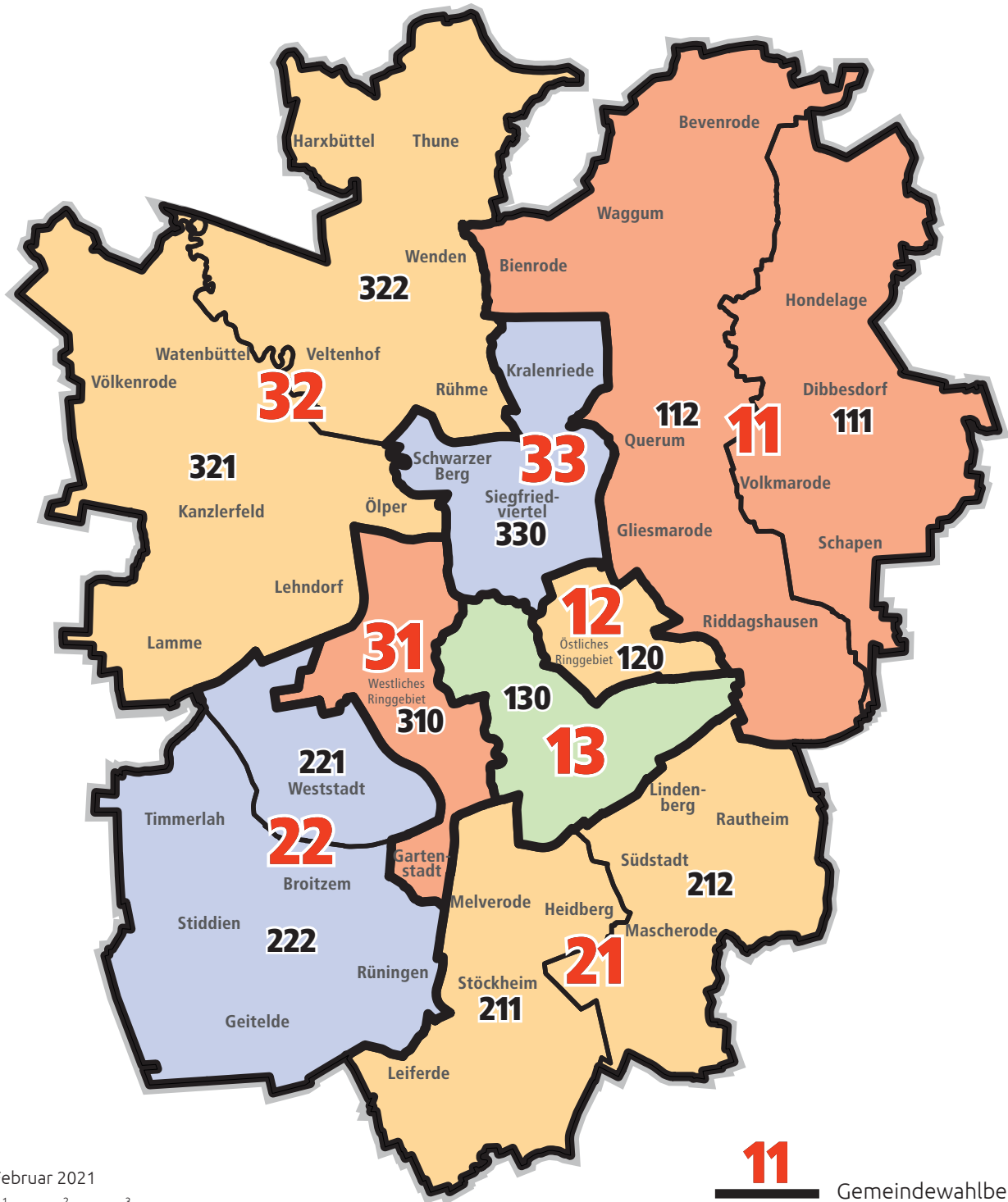

Stand: Februar 2021



Karte: © Stadt Braunschweig | Abteilung Geoinformation, 2021
www.braunschweig.de/geodaten | RE100.07-0321_varA

11 Gemeindewahlbereich
111 Stadtbezirk

Gemeindewahlbereich - Stadtbezirke

- 11 Nordost**
 - 111 Hondelage-Volkmarode
 - 112 Wabe-Schunter-Beberbach
- 12 Östlicher Ring**
 - 120 Östliches Ringgebiet
- 13 Innenstadt/Südlicher Ring**
 - 130 Mitte

Gemeindewahlbereich - Stadtbezirke

- 21 Südost**
 - 211 Braunschweig-Süd
 - 212 Südstadt-Rautheim-Mascherode
- 22 Südwest**
 - 221 Weststadt
 - 222 Südwest

Gemeindewahlbereich - Stadtbezirke

- 31 Westlicher Ring**
 - 310 Westliches Ringgebiet
- 32 Nordwest**
 - 321 Lehdorf-Watenbüttel
 - 322 Nördliche Schunter-/Okeraue
- 33 Nördlicher Ring**
 - 330 Nordstadt-Schunteraue

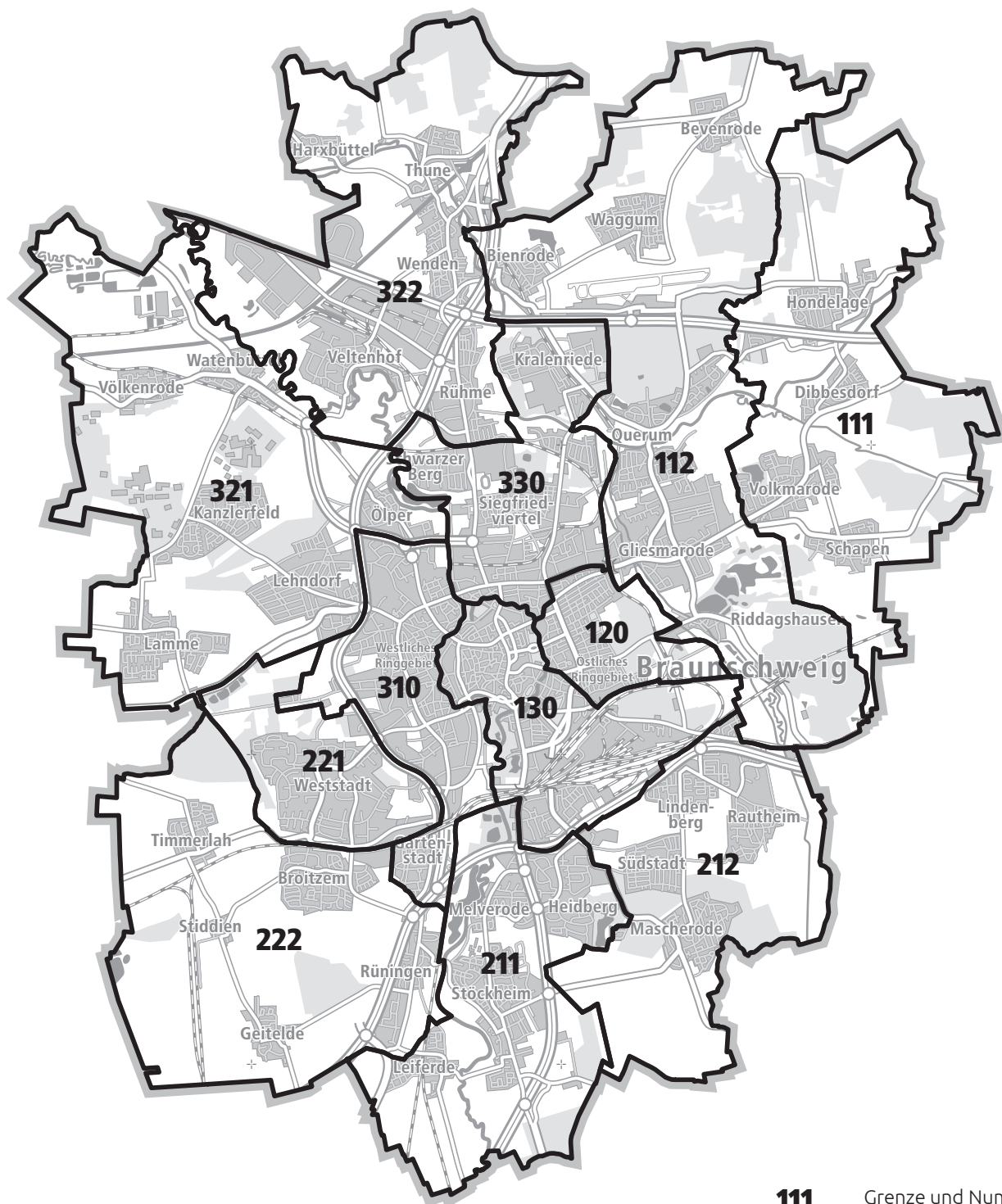

Stand: März 2021

111 Grenze und Nummer des Stadtbezirks (gültig ab 01.11.2021)

Stadtbezirke

- | | | | |
|------------|----------------------------------|------------|-----------------------------|
| 111 | Hondelage - Volkmarode | 221 | Weststadt |
| 112 | Wabe - Schunter - Beberbach | 222 | Südwest |
| 120 | Östliches Ringgebiet | 310 | Westliches Ringgebiet |
| 130 | Mitte | 321 | Lehndorf - Watenbüttel |
| 211 | Braunschweig-Süd | 322 | Nördliche Schunter-/Okeraue |
| 212 | Südstadt - Rautheim - Mascherode | 330 | Nordstadt - Schunteraue |

Wahlbezirkseinteilung in den Stadtbezirken

Stand: Mai 2021



Karte: © Stadt Braunschweig | Abteilung Geoinformation, 2021
www.braunschweig.de/geodaten | RE85-09-0521

211- Grenze und Nummer des Stadtbezirks
211-01 Grenze und Nummer des Wahlbezirks

Landtagswahlkreis	Gemeindegewahlbereich	Stadtbezirk	Allgemeine Wahlbezirke	Briefwahlbezirke	
1	11	111	Hondelage-Volkmarode	01-03, 11, 21-22, 31	11181-11184
1	11	112	Wabe-Schunter-Beberbach	01, 11-12, 21, 31-32, 41-43, 51-54, 61	11281-11287
1	12	120	Östliches Ringgebiet	01-06, 11-12, 21-22, 31-37	12081-12091
1	13	130	Mitte	01-04, 11-15, 21-25, 31-32, 41, 51-52	13081-13089
2	21	211	Braunschweig-Süd	01-04, 11, 21-26, 31-33	21181-21186
2	21	212	Südstadt-Rautheim-Mascherode	01, 11-12, 21-22, 31-31, 41-43	21281-21284
2	22	221	Weststadt	01-05, 11-16, 21-23	22181-22184
2	22	222	Südwest	01-02, 11, 21, 31-34, 41-42	22281-22284
3	31	310	Westliches Ringgebiet	01-04, 11-16, 21-22, 31-34, 41-45, 51-52	31081-31091
3	32	321	Lehndorf-Watenbüttel	01-03, 11-15, 21-23, 31, 41-42, 51	32181-32187
3	32	322	Nördliche Schunter-/Okeraue	01-02, 11-12, 21, 31, 41-43	32281-32284
3	33	330	Nordstadt-Schunteraue	01-04, 11-16, 21-29, 31-32, 41-42	33081-33090