



## Bundestagswahl 2013

## Braunschweig



*Titelgrafik:*

*Wahlbeteiligung insgesamt und Anteil von Urnen- und Briefwählern in Prozent aller Wahlberechtigten bei den Bundestagswahlen in Braunschweig seit 1990*

Herausgeber: Stadt Braunschweig  
Der Oberbürgermeister  
Referat Stadtentwicklung und Statistik, 2013

Fachliche Leitung: H. Klein  
Textbeiträge: J. Hohmeier, H. Klein  
Redaktion/Technik: Arbeitsgruppe Statistik und Stadtforschung  
Grafiken/Karten: Arbeitsgruppe Statistik und Stadtforschung  
Ergebnis-Tabellen: Stelle Wahlen

Alle Rechte vorbehalten. Nachdruck, auch auszugsweise, nur mit Genehmigung des Herausgebers. Es ist insbesondere nicht gestattet, ohne ausdrückliche Genehmigung des Herausgebers diese Veröffentlichung oder Teile daraus für gewerbliche Zwecke zu übersetzen, zu vervielfältigen, auf Mikrofilm/-fiche zu verfilmen oder in elektronische Systeme einzuspeichern.

# Die Bundestagswahl in Braunschweig am 22. September 2013

Inhaltsverzeichnis	Seite
Vorwort .....	2
Erläuterung wesentlicher Bundestagswahlergebnisse .....	3
Wahlergebnisse im Überblick (Grafiken) .....	9
Analyseteil - Anschauungs- und Analysematerial mit Detailergebnissen.....	21
Ergebnisse nach Hochburgen und Kellerbezirken der Parteien (Analysebezirke I).....	48
Ergebnisse nach hohen/niedrigen Anteilen bestimmter Strukturmerkmale (Analysebezirke II).....	54
Ergebnisse nach Stadtvierteln und Ortsteilen (Analysebezirke III).....	60
Stimmenanteile der Parteien sowie Wahlbeteiligung in den Wahlbezirken (Karten).....	73
Repräsentative Wahlstatistik - Das Wahlergebnis nach Alter und Geschlecht (Tab. 1 und 2).....	113
Wahlergebnisse nach Landtagswahlkreisen, Gemeindewahlbereichen, Stadtbezirken und Wahlbezirken (Tab. 3 - 5).....	121
Hauptübersicht – Die Braunschweiger Wahlergebnisse seit 1946 (Tab. 6) .....	146
Fundstellenverzeichnis der Braunschweiger Wahlergebnisse seit 1946.....	149
Bundestagswahlergebnisse 2013 in deutschen Großstädten .....	150
Landtagswahlkreise, Wahlgrenzen und Wahlbezirke in Braunschweig (Karten) .....	152

## Vorbemerkung:

Versuche, konsequent geschlechtsneutral oder in weiblicher und männlicher Form zu formulieren, führen in großen Teilen zur Unleserlichkeit des Textes. Sofern also nur von Bürgern oder Wählern die Rede ist, sind immer auch Bürgerinnen und Wählerinnen gemeint. Wir bitten hierfür um Ihr Verständnis.

## Vorwort

Die Arbeitsergebnisse der Regierung aus CDU/CSU und FDP unter Führung der Kanzlerin Angela Merkel haben die Mehrzahl der Wahlberechtigten nicht ganz zufrieden gestellt. Die politischen Ziele der Oppositionsparteien sind beim Wahlvolk ebenfalls nicht auf die von ihnen erhoffte breite Zustimmung gestoßen. Im Ergebnis ist es nach der Bundestagswahl 2009 nunmehr bundesweit und auch in Braunschweig zur zweitgrößten Wahlenthaltung bei einer Bundestagswahl seit 1949 gekommen. Entsprechend dem allgemeinen Trend relativ hoher Nichtwähleranteile ging in Braunschweig nun ein zweites Mal mehr als ein Viertel der Wahlberechtigten (25,8 %) nicht zur Bundestagswahl, während sich im Land Niedersachsen 26,6 % der Wahl enthielten, waren es im Bundesgebiet sogar 28,5 %.

Dieser umfänglichen Wahlenthaltung stand in Braunschweig eine außergewöhnlich hohe Nachfrage nach Briefwahlunterlagen gegenüber. Mit über 38.000 Anträgen gab es rund 5.000 Anträge mehr als bei den Bundestagswahlen 1998 und 2009. Ein derart hohes Antragsvolumen innerhalb kürzester Zeit zu bewältigen ist für die Wahlorganisation eine erhebliche Herausforderung. Bei der jetzigen Wahl machten 25,6 % der Wähler von der Briefwahl Gebrauch. Davon stellte rund ein Drittel den Briefwahantrag via Internet oder per E-Mail. Während bei der Bundestagswahl 1998 mit über 33.000 Briefwahanträgen – allerdings mit einer Wahlbeteiligung von 82,9 % – eine Politikwende eingeleitet wurde, blieb sie in 2013 aufgrund der Wahlenthaltung und des Wählervotums aus.

Das Direktmandat des Bundestagswahlkreises Braunschweig konnte erneut die Kandidatin der SPD, Dr. Carola Reimann, diesmal mit 43,6 % der Stimmen für sich entscheiden. Als weiterer Braunschweiger Kandidat zog Carsten Müller (CDU), wie bereits in 2005, über die Liste in den Bundestag ein, so dass Braunschweig in dieser Legislaturperiode erneut mit zwei Kandidaten im Bundestag vertreten ist. Der Kandidat Florian Bernschneider (FDP) konnte sein in 2009 über die Liste errungenes Mandat nicht erneuern, da die FDP aufgrund erdrutschartiger Stimmenverluste erstmals seit 1949 im Bundestag an der 5 %-Hürde scheiterte.

Die vier führenden Wahlforschungsinstitute infratest dimap (ARD), Forschungsgruppe Wahlen (ZDF), Emnid und Forsa haben in den vier Wochen vor dem Wahltermin ein Befragungsstakato vorgeführt, wie bei keiner Bundestagswahl zuvor. Nach allem und jedem wurde gefragt, ohne jedoch entscheidende, ergebnisrelevante Erkenntnisse hervorzubringen. Die Umfragemanie wurde zunehmend als störend empfunden und hier und da drängte sich die Frage auf, ob die Demoskopien sich im Dienste ihrer Auftraggeber eher als Beeinflusser denn als unabhängiger Beobachter betätigen. Erstmals wurden sogar wenige Tage vor der Wahl noch aktuelle Befragungsergebnisse präsentiert, begründet mit dem hohen Anteil an noch unentschlossenen Wählern.

Die rund 1.700 eingesetzten ehrenamtlichen Wahlhelferinnen und Wahlhelfer waren nach meinem Eindruck ausgesprochen motiviert bei der Sache. Allen 205 Wahlvorständen und allen übrigen in die Durchführung dieser Bundestagswahl eingebundenen Kräften gilt für die hervorragend geleistete Arbeit daher mein besonderer Dank. Der vor 20 Jahren eingeschlagene Weg, die Wahlvorstände nur noch mit Freiwilligen zu besetzen, hat sich einmal mehr bewährt. Dem Wahlteam wünsche ich daher weiterhin breite Unterstützung aus der Bevölkerung.

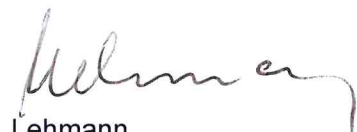

Lehmann  
Erster Stadtrat und Kreiswahlleiter

## Bundestagswahlergebnisse 2013 im Überblick

### Ergebnis Bundesrepublik Deutschland

- Zur Bundestagswahl 2013 ist die Wahlbeteiligung zwar um + 0,7 Prozentpunkte angestiegen, sie liegt aber mit 71,5 % - gemessen an früheren Wahlen zum Deutschen Bundestag - auf einem sehr niedrigen Niveau. Die Wahlenthaltung von rd. 17,6 Mio. Wahlberechtigten verdeutlicht die eigentliche Tragweite.
- Deutlicher Gewinner der Wahl ist die CDU/CSU. Die Parteien gewinnen gegenüber der letzten Bundestagswahl + 7,7 Prozentpunkte und erreichen damit 41,5 % der Zweitstimmen. Absolut konnte die CDU/CSU rd. 18,2 Mio. Wählerinnen und Wähler an sich binden – das ist ein Zuwachs von rd. 3,5 Mio. Stimmen.
- Zum ersten Mal seit Bestehen der Bundesrepublik Deutschland hat die FDP den Einzug in den Deutschen Bundestag nicht geschafft und ist mit einem Stimmenanteil von 4,8 % an der Fünf-Prozent-Hürde gescheitert. Die Freien Demokraten haben im Vergleich zur Bundestagswahl 2009 zwei Drittel ihrer Wählerschaft verloren und konnten nur noch rd. 2,1 Mio. Wählerinnen und Wähler von ihrer Programmatik überzeugen.
- Die SPD hat zwar Stimmen gewonnen, konnte aber ihre erdrutschartigen Verluste, die sie zur Bundestagswahl 2009 erlitten hatte, bei weitem nicht ausgleichen. Die Sozialdemokraten erreichen einen Stimmenanteil von 25,7 % (+ 2,7 Prozentpunkte) und haben damit rd. 11,3 Mio. Wählerinnen und Wähler an sich gebunden.
- DIE LINKE. ist durch das Scheitern der FDP - trotz Verlusten von 3,3 Prozentpunkten - mit einem Stimmenanteil von 8,6 % drittstärkste Kraft im Deutschen Bundestag geworden. Die Partei konnte rd. 3,8 Mio. Wählerinnen und Wähler an sich binden.
- Knapp hinter der Linkspartei ist BÜNDNIS 90/DIE GRÜNEN mit 8,4 % der Zweitstimmen in den Deutschen Bundestag eingezogen. Im Vergleich zur Bundestagswahl 2009 hat die Partei rd. 3,7 Mio. Wählerinnen und Wähler von ihrem Programm überzeugen können (- rd. 1 Mio.).
- Die sonstigen Parteien erreichen 10,9 % der Stimmen. Getragen wird dieses Ergebnis im Wesentlichen von dem überraschend guten Abschneiden der erstmalig angetretenen Alternative für Deutschland (AfD) mit 4,7 %. Die Piratenpartei erreicht 2,2 % (+ 0,2 Prozentpunkte) der abgegebenen Stimmen.
- Durch die Stimmenübermacht von CDU/CSU und SPD in Verbindung damit, dass nur noch vier Parteien im Deutschen Bundestag vertreten sind, hätte die Opposition im Falle einer Großen Koalition nur sehr schwache Instrumente, um ihre Funktion als Kontrolle der Regierung ausüben zu können.

### Ergebnis Niedersachsen

- In Niedersachsen ist die Wahlbeteiligung mit 73,4 % im Vergleich zur letzten Bundestagswahl nahezu gleich geblieben (+ 0,1 Prozentpunkte). Damit haben rd. 4,5 Mio. Niedersachsen an der Zusammensetzung des neuen Deutschen Bundestages aktiv mitgewirkt. Rd. 1,6 Mio. Wahlberechtigte sind der Wahl fern geblieben.
- Die CDU hat in Niedersachsen mit 41,1 % (+ 7,9 Prozentpunkte) in etwa ihr Bundesergebnis (41,5 %) erreicht. Rd. 1,8 Mio. Wählerinnen und Wähler haben sich für die Christdemokraten entschieden.

- Die SPD hat in Niedersachsen deutlich besser als auf Bundesebene abgeschnitten. Mit einem Stimmenanteil von 33,1 % (abs. rd. 1,5 Mio. Wählerinnen und Wähler) hat sie 3,8 Prozentpunkte im Vergleich zur letzten Bundestagswahl hinzu gewonnen.
- BÜNDNIS 90/DIE GRÜNEN sind in Niedersachsen mit 8,8 % (- 1,9 Prozentpunkte), was gleichbedeutend mit rd. 392.000 Wählerinnen und Wählern ist, deutlich drittstärkste Kraft geworden.
- DIE LINKE. erzielt landesweit 5,0 % der Zweitstimmen und muss damit einen deutlichen Verlust von 3,6 Prozentpunkten konstatieren. Damit haben sich rd. 224.000 Wählerinnen und Wähler (rd. - 156.000) für die Linkspartei entschieden.
- Die FDP ist in Niedersachsen mit 4,2 % (- 9,1 Prozentpunkte) deutlicher an der Fünf-Prozent-Hürde gescheitert als auf Bundesebene. Die Partei hat im Vergleich zur letzten Bundestagswahl über 400.000 niedersächsische Wählerinnen und Wähler verloren.
- Die sonstigen Parteien spielen auf Landesebene mit 7,8 % der Stimmen eine weitaus geringere Rolle als auf Bundesebene. Auch in Niedersachsen sind die AfD mit 3,7 % der Stimmen und die PIRATEN mit 1,7 % die stärksten Parteien im Spektrum der Sonstigen.

### **Ergebnis Braunschweig**

- Mit dem Bevölkerungswachstum Braunschweigs in den letzten Jahren ist auch die Zahl der Wahlberechtigten merklich angestiegen. Mit 193.799 wahlberechtigten Bürgerinnen und Bürgern waren im Vergleich zur letzten Bundestagswahl 3.824 Personen mehr im Wählerverzeichnis eingetragen.
- Die Wahlbeteiligung ist mit 74,2 % erfreulicherweise leicht gegenüber der letzten Bundestagswahl (73,7 %) angestiegen. Gleichwohl ist dies einer der niedrigsten Werte in der bisherigen Geschichte der Wahlen zum Deutschen Bundestag. Spitzenwerte von 87 % bis 90 % in den 1970er und 1980er Jahren dürften endgültig der Vergangenheit angehören – zu groß und dauerhaft scheint der Wahlverdruss in einigen Teilen der Gesellschaft mittlerweile geworden zu sein.
- Wie in anderen Großstädten, so ist auch in Braunschweig der Anteil der Briefwählerinnen und -wähler deutlich angestiegen. Mit rd. 37.000 Personen haben zur diesjährigen Bundestagswahl rd. 5.000 Personen mehr als noch 2009 von dieser Stimmabgabemöglichkeit Gebrauch gemacht. Dies zeigt zwar einerseits, dass den Menschen die Ausübung ihres Wahlrechtes wichtig ist, andererseits ist aber auch feststellbar, dass zunehmend mehr Menschen die Briefwahl in Anspruch nehmen, um sich in ihrer freien Tagesgestaltung nicht einengen lassen zu wollen - auch wenn sie objektiv nicht durch Krankheit, Urlaub, Gebrechlichkeit etc. gehindert wären, in ihr Wahllokal zu gehen. Diese Entwicklung wird eher noch voranschreiten und stellt die Wahlorganisation - insbesondere auch die Stimmauszählung - vor neue Herausforderungen, da das Handling und die Auszählung der Wahlbriefe etwas aufwendiger sind als die Stimmzählung in den Wahllokalen.
- Verglichen mit der Bundestagswahl 2009 haben sich durch Bevölkerungszuzug und Alterung Veränderungen in der altersstrukturellen Zusammensetzung der Wahlberechtigten ergeben (vgl. Abb. S. 18). Spürbar angewachsen sind die Altersgruppen der 25- bis 35-Jährigen (+ 3.714), der 45- bis 60-Jährigen (+ 3.049) sowie der 70-Jährigen und älteren Wahlberechtigten (+ 2.985). Dabei bildet die Gruppe der 45- bis 60-Jährigen mit nahezu 50.000 Wahlberechtigten absolut die stärkste Altersgruppe. Weniger Wahlberechtigte gibt es hingegen derzeit in den Altersgruppen der 35- bis 45-Jährigen (- 4.291) und der 60- bis 70-Jährigen (- 2.354).

- Das Direktmandat hat die Kandidatin der SPD, Dr. Carola Reimann, mit 43,6 % (+ 4,8 Prozentpunkte) der Stimmen gewonnen (vgl. Abb. S. 22). Der CDU-Bewerber, Carsten Müller, erzielte einen Stimmenanteil von 35,0 % (+ 0,6 Prozentpunkte). Absolut konnte Frau Dr. Reimann Herrn Müller um 12.242 Stimmen distanzieren und gewann damit zum vierten Mal in Folge das Bundestags-Direktmandat im Wahlkreis Braunschweig. Die Kandidatin von BÜNDNIS 90/DIE GRÜNEN, Gesche Hand, erzielte 7,1 % der Erststimmen, André Fricke (DIE LINKE.) konnte 5,0 % der Stimmen auf sich vereinen, Jens-Wolfhard Schicke-Uffmann von den PIRATEN 2,8 % und Florian Bernschneider hat 2,3 % der Erststimmen gewonnen. Die sonstigen Bewerber erzielten zusammen einen Erststimmenanteil von 4,2 %.
- Bei den Zweitstimmen hat es abermals ein Kopf-an-Kopf-Rennen der beiden großen Parteien gegeben, das die CDU mit einem Vorsprung von 678 Stimmen wie schon 2009 (361 Stimmen) wieder für sich entscheiden konnte. Die Christdemokraten haben einen Zweitstimmenanteil von 34,0 % (+ 5,0 Prozentpunkte) erreicht und die SPD kommt auf 33,6 % (+ 4,8 Prozentpunkte) (vgl. Abb. S.23). BÜNDNIS 90/DIE GRÜNEN erzielten bei leichten Verlusten von 1,9 Prozentpunkten 12,4 % der Zweitstimmen und liegen damit als drittstärkste Kraft deutlich vor der Linkspartei mit 6,7 % (- 3,2 Prozentpunkte) und der FDP, die erdrutschartig zwei Drittel ihrer Wählerschaft verlor (- 7,1 Prozentpunkte) und nur noch auf 4,4 % der gültigen Zweitstimmen kommt. Die erstmalig bei einer Bundestagswahl angetretene Alternative für Deutschland (AfD) hat 3,6 % der Zweitstimmen erlangt und damit die PIRATEN (2,9 %; - 0,7 Prozentpunkte) hinter sich gelassen.

### **Parteienanalyse (Zweitstimme)**

Im Folgenden werden die Wahlergebnisse der stärksten Parteien einer detaillierteren Betrachtung unterzogen. Dabei steht ihr Abschneiden in den Stadtbezirken, in ihren Hochburgen, nach bestimmten sozialstrukturellen Merkmalen sowie nach Alter und Geschlecht im Mittelpunkt. Die beiden letztgenannten Analyseebenen basieren auf einer Sonderauswertung der Repräsentativen Wahlstatistik. In zehn ausgewählten Wahlbezirken wurden Stimmzettel mit statistischen Unterscheidungsaufdrucken (sechs Geburtsjahrgangs-Gruppen sowie Geschlecht) ausgegeben. Bei dieser Bundestagswahl wurde erstmals nach sechs Altersgruppen differenziert, um das zum Teil sehr unterschiedliche Wahlverhalten der stark anwachsenden Altersgruppe der über 60-Jährigen differenzierter abbilden zu können. Ab jetzt kann das Wahlverhalten der 60 – 69-Jährigen und der 70-Jährigen und älteren separat betrachtet werden. Bei der Repräsentativen Wahlstatistik sind Rückschlüsse auf das Wahlverhalten einzelner Personen grundsätzlich ausgeschlossen. Die ausgewählten Repräsentativbezirke umfassen mindestens 300 Wählerinnen und Wähler und sämtliche Auswertungen erfolgen ausschließlich in aggregierter Form. Das verfassungsrechtlich garantierte Wahlgeheimnis bleibt gewahrt.

### **CDU**

Die CDU hat in allen Stadtbezirken Stimmen gewonnen und ihre besten Ergebnisse im Nordosten (Volkmarode: 42,7 %; Hondelage: 40,1 %) und Südwesten der Stadt (Timmerlah-Geitelde-Stiddien: 40,4 %; Broitzem: 40,1 %) erreicht (vgl. Tab. S. 32). In den beiden letztgenannten Stadtbezirken haben die Christdemokraten mit einem Stimmenzuwachs von + 8,3 bzw. + 8,7 Prozentpunkten - gemessen an ihrem stadtweiten Ergebnis (+ 5,0 Prozentpunkte) - deutlich überdurchschnittlich hinzu gewonnen. Ihre schwächsten Ergebnisse musste die Partei im Westlichen Ringgebiet (27,8 %), im Östlichen Ringgebiet (28,3 %) und in Schunteraue (28,7 %) hinnehmen. Aber auch in diesen Bezirken konnte die CDU zwischen 4,1 und 5,7 Prozentpunkte im Vergleich zu 2009 gewinnen (vgl. Tab. S. 45).

In ihren eigenen Hochburgen hat die CDU 41,9 % der Zweitstimmen erreicht (vgl. Tab. S. 53). Dort konnte sie um + 5,2 Prozentpunkte zulegen. Noch höhere Gewinne erzielte sie

in den Hochburgen der GRÜNEN (+ 6,9 Prozentpunkte) und in den FDP-Hochburgen (+ 6,2 Prozentpunkte). Während die thematische Schnittmenge zwischen „Schwarz“ und „Grün“ in der Beurteilung durch die Wählerschaft angewachsen zu sein scheint, hat der FDP auch in Braunschweig ihre „Last-Minute“-Zweitstimmen-Kampagne zu Lasten ihres bisherigen Koalitionspartners offensichtlich massiv geschadet.

Während die CDU in Wahlbezirken mit einem hohen Ausländeranteil nicht punkten kann - sie kommt dort auf 27,8 % - kann sie in Bezirken mit einem hohen Anteil an deutschstämmigen Migranten deutlich besser abschneiden und erreicht 37,7 %. Die Christdemokraten schneiden in Wahlbezirken mit einem hohen Frauenanteil besser ab als in Wahlbezirken mit hohem Männeranteil (35,8 % zu 26,0 %). Dies dürfte vor allem auch mit dem demografischen Effekt der höheren weiblichen Lebenserwartung in Verbindung mit der grundsätzlichen Präferenz älterer Wählerinnen für die CDU zusammen hängen.

Die CDU findet die höchste Zustimmung nach wie vor in der älteren Wählerschaft. Bei den über 70-Jährigen haben 51,4 % der Frauen und 44,1 % der gleichaltrigen Männer dieser Partei ihre Stimme gegeben (vgl. Abb. S. 115). In den jüngeren und mittleren Altersgruppen gibt es bei den Männern keine „Ausreißer“. Dort hat die CDU zwischen 24,7 % (18 – 24-Jährige) und 30,3 % (35 - 44-Jährige) der Stimmen erhalten. Demgegenüber ist das Bild bei den CDU-Wählerinnen uneinheitlicher. Die schwächste Zustimmung bekommt die Partei von den jungen Frauen mit 23,2 % der Stimmen. Deutlich besser kommt die Partei hingegen bei den 35 - 44jährigen Frauen (37,2 %) und ebenso bei den 60 - 69jährigen Frauen (40,3 %) an.

## **SPD**

Die Sozialdemokraten haben in allen Stadtbezirken ihr Ergebnis gegenüber der letzten Bundestagswahl verbessern können. Überdurchschnittlich gut haben sie in der Weststadt (39,5 %) und in Rünigen (37,8 %) abgeschnitten (vgl. Tab. S. 32). In der Weststadt konnte die Partei ihr bei der Bundestagswahl 2009 verlorenes Terrain (- 16,1 Prozentpunkte) mit dem insgesamt höchsten Zuwachs von + 6,6 Prozentpunkten dennoch nur teilweise ausgleichen. In Volkmarode (29,4 %), im Östlichen Ringgebiet (30,4 %) und der Innenstadt (30,8 %) hat die SPD eher schwach abgeschnitten. In den beiden letztgenannten Stadtbezirken stehen die Sozialdemokraten mit traditionell recht starken Bündnisgrünen im Wettbewerb.

In ihren eigenen Hochburgen hat die SPD + 6,3-Prozentpunkte gewonnen und erreicht dort 41,3 % der Zweitstimmen (vgl. Tab. S. 53). Noch etwas besser hat sie in den Hochburgen der Linkspartei abgeschnitten (+ 6,6 Prozentpunkte). Zwischen den Hochburgen von SPD und CDU hat es weitestgehend ein Patt im „Wähleraustausch“ gegeben. Während die SPD in den CDU-Hochburgen + 3,5 Prozentpunkte gewinnen konnte, hat die CDU in den SPD-Hochburgen + 3,7 Prozentpunkte gewonnen. Die SPD hat in Wahlbezirken mit einem hohen Männeranteil überdurchschnittlich gut abgeschnitten (+ 7,8 Prozentpunkte). Auch in Wahlbezirken mit hohen Anteilen an Ausländern und deutschstämmigen Migranten hat die SPD viele Stimmen gewonnen (+ 6,8 Prozentpunkte bzw. + 6,5 Prozentpunkte) (vgl. Tab. S. 59).

Die SPD hat eine leicht höhere Zustimmung von den Männern (34,4 %) im Vergleich zu den Frauen (32,6 %) erfahren. Insgesamt stellt sich das Wahlergebnis nach Alter und Geschlecht bei den Sozialdemokraten relativ konsistent dar. So beträgt die Spreizung des Wahlergebnisses zwischen den Altersgruppen bei den Männern max. 11,7 Prozentpunkte (Stimmenanteil der 35 - 44-Jährigen: 27,9 %; Stimmenanteil der 60 - 69-Jährigen: 39,6 %) und bei den Frauen 12,9 Prozentpunkte (Stimmenanteil der 25 - 34-Jährigen: 24,8 %; Stimmenanteil der 60 - 69-Jährigen: 37,7 %) (vgl. Abb. S. 119). Die mit Abstand höchsten Gewinne konnte die SPD bei den 18 – 24jährigen Männern mit + 14,5 Prozentpunkten verbuchen (vgl. Abb. S. 120).



## **BÜNDNIS 90/DIE GRÜNEN**

BÜNDNIS 90/DIE GRÜNEN haben in keinem Stadtbezirk ihr Ergebnis der Bundestagswahl 2009 halten können und Verluste von -0,9 Prozentpunkten in der Weststadt bis - 3,7 Prozentpunkten im Östlichen Ringgebiet hinnehmen müssen (vgl. Tab. S. 45). Dennoch haben die Grünen im Östlichen Ringgebiet mit 20,8 % der Zweitstimmen ihr mit Abstand bestes Stadtbezirksergebnis erreicht. Sehr gut haben sie nach wie vor auch in Viewegsgarten-Bebelhof (15,2 %) und im Westlichen Ringgebiet (14,5 %) abgeschnitten. Ihre schwächsten Ergebnisse haben BÜNDNIS 90/DIE GRÜNEN in der Weststadt (6,0 %) und Rünigen (6,4 %) zu konstatieren (vgl. Tab. S. 32).

Bei dieser Wahl hat sich vor allem die Stammwählerschaft von BÜNDNIS 90/DIE GRÜNEN in größerem Umfang von der Partei abgewandt. So hat sie in ihren eigenen Hochburgen auch die höchsten Stimmenverluste (- 4,3 Prozentpunkte) zu verzeichnen, erreicht dort aber noch 22,1 % der Zweitstimmen (vgl. Tab. S. 53). Während die Bündnisgrünen in den Hochburgen von CDU, FDP und LINKE zwischen zwei und drei Prozentpunkte verloren haben, sind die Verluste in den SPD-Hochburgen mit - 0,8 Prozentpunkten am geringsten ausgefallen. In Wahlbezirken mit einem hohen Ausländeranteil schneidet BÜNDNIS 90/DIE GRÜNEN mit 12,7 % deutlich besser ab als in Wahlbezirken mit einem hohen Anteil an deutschstämmigen Migranten (5,4 %) (vgl. Tab. S. 59). Dieses Ergebnis ist z. B. den Wahlergebnissen der CDU in den genannten Analysebezirken diametral entgegen gesetzt (s. ob.) und zeigt etwas plakativer die sozialpolitischen Anschauungen der wahlberechtigten deutschen Bevölkerung in Wahlbezirken mit hohen Migranten-Anteilen.

BÜNDNIS 90/DIE GRÜNEN werden von mehr Frauen als von Männern gewählt (14,1 % zu 10,9 %). Bezogen auf das Alter der Wählerinnen und Wähler haben die GRÜNEN ihre Basis im Zeitverlauf deutlich verbreitert. Wurden BÜNDNIS 90/DIE GRÜNEN früher fast ausschließlich von jungen Wahlberechtigten gewählt, so sind sie heute in allen jungen und mittleren Altersgruppen bis hin zu den 60-Jährigen gleichstark vertreten (vgl. Abb. S. 119). Zwar altern die (Stamm-)Wählerinnen und -wähler mit ihrer Partei, so dass sie von den „jungen Alten“ (60 - unter 70-Jährige) rd. 8 % der Zweitstimmen bekommen haben. Die Lücke zu den anderen Altersgruppen ist aber noch beträchtlich. Weitgehend chancenlos sind die GRÜNEN bei den über 70-Jährigen mit drei bis vier Prozent.

## **DIE LINKE.**

Die Linkspartei hat in sämtlichen Stadtbezirken Verluste eingefahren. Ihre besten Ergebnisse erzielte sie in den Stadtbezirken Schunteraue (10,2 %) und Westliches Ringgebiet (9,5 %). In Timmerlah-Geitelde-Stiddien (4,2 %) und Stöckheim-Leiferde (4,4 %) konnte die Partei kaum punkten (vgl. Tab. S. 32). Ihre höchsten Verluste musste DIE LINKE. in der Weststadt mit minus 5,2 Prozentpunkten und in Schunteraue (- 4,5 Prozentpunkte) akzeptieren (vgl. Tab. S. 45).

Überdurchschnittlich stark hat die Linkspartei in den Hochburgen der SPD an Zuspruch verloren. Dort büßt sie - 5,2 Prozentpunkten ein und erreicht 8,6 % der Zweitstimmen. In ihren eigenen Hochburgen kommt DIE LINKE. auf 13,3 % der Stimmen, bei Verlusten von 4,5 Prozentpunkten im Vergleich zur Bundestagswahl 2009 (vgl. Tab. S. 53). Die Partei hat ihre besten Ergebnisse in Wahlbezirken mit einem hohen Ausländeranteil (10,6 %) bzw. einem hohen Männeranteil (10,3 %) erzielt.

DIE LINKE. wird stärker von Männern (7,5 %) als von Frauen (5,5 %) gewählt. Während mit dem ansteigenden Lebensalter der männlichen Wähler auch die Präferenz für die Linkspartei steigt, zeigt sich bei den Wählerinnen ein etwas uneinheitlicheres Bild (vgl. Abb. S. 119). Gemessen an ihrem Gesamtergebnis ist DIE LINKE. bei den über 70-Jährigen chancenlos.

## FDP

Die FDP hat ebenfalls in allen Braunschweiger Stadtbezirken Stimmen verloren. Besonders hoch sind die Verluste in Hondelage und Veltenhof-Rhüme mit jeweils - 8,7 Prozentpunkten sowie in den Stadtbezirken Volkmarode und Innenstadt (jeweils - 8,3 Prozentpunkte) (vgl. Tab. S. 45). Ihre besten Ergebnisse haben die Freidemokraten in der Innenstadt (5,9 %) sowie in Viewegsgarten-Bebelhof und Lehdorf-Watenbüttel mit jeweils 5,2 % der Zweitstimmen geholt. Völlig chancenlos ist die FDP in Schunteraue mit 2,4 % gewesen (vgl. Tab. S. 32).

In ihren eigenen Hochburgen hat die FDP erdrutschartig an Zustimmung verloren (- 9,3 Prozentpunkte) und erreicht dort nur noch 6,3 % der Stimmen. Auch die Zweitstimmenkampagne zu Lasten der CDU hat sich unmittelbar gegen die Freidemokraten selbst gerichtet. In den CDU-Hochburgen hat die FDP - 7,7 Prozentpunkte verloren (vgl. Tab. S. 53).

Während die männlichen Wähler die FDP in Braunschweig noch knapp über die 5-Prozent-Hürde gehievt hätten (5,1 %), haben nur 3,8 % der Wählerinnen der FDP ihre Stimme gegeben. Bemerkenswert ist, dass die FDP massiv bei den jungen Männern (18 – 24-Jährige) an Zustimmung eingebüßt hat (- 14,5 Prozentpunkte) – eine Bevölkerungsgruppe, die bei vielen voran gegangenen Wahlen stets hohe Sympathie für die FDP hatte. Aber auch in den übrigen Altersgruppen haben sich die Männer deutlich stärker von der FDP abgewandt als die Frauen (vgl. Abb. S. 120).

# Übersichtsgrafiken

# Ergebnisse der letzten Wahlen in Braunschweig

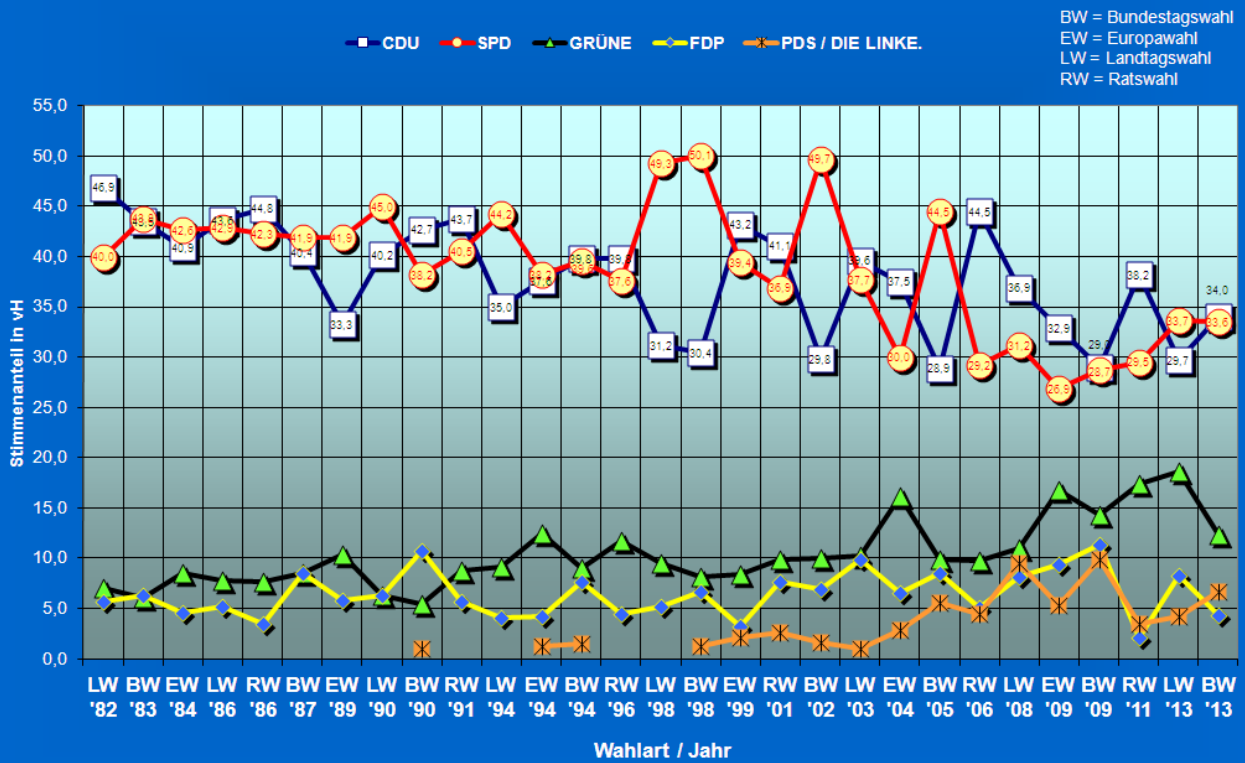

# Bundestagswahlen in Braunschweig Parteienentwicklung seit 1949 (Zweitstimmen)

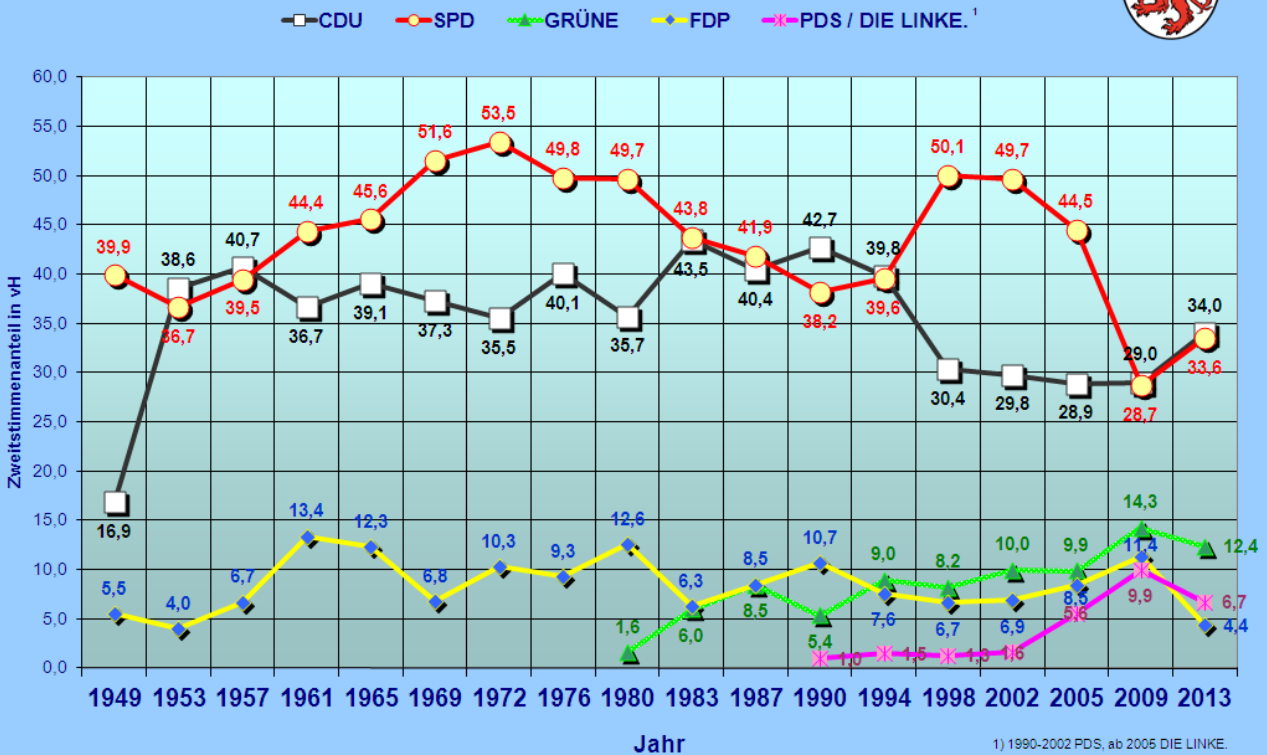

## Bundestagswahlen in der Bundesrepublik Deutschland Parteienentwicklung seit 1949 (Zweitstimmen)

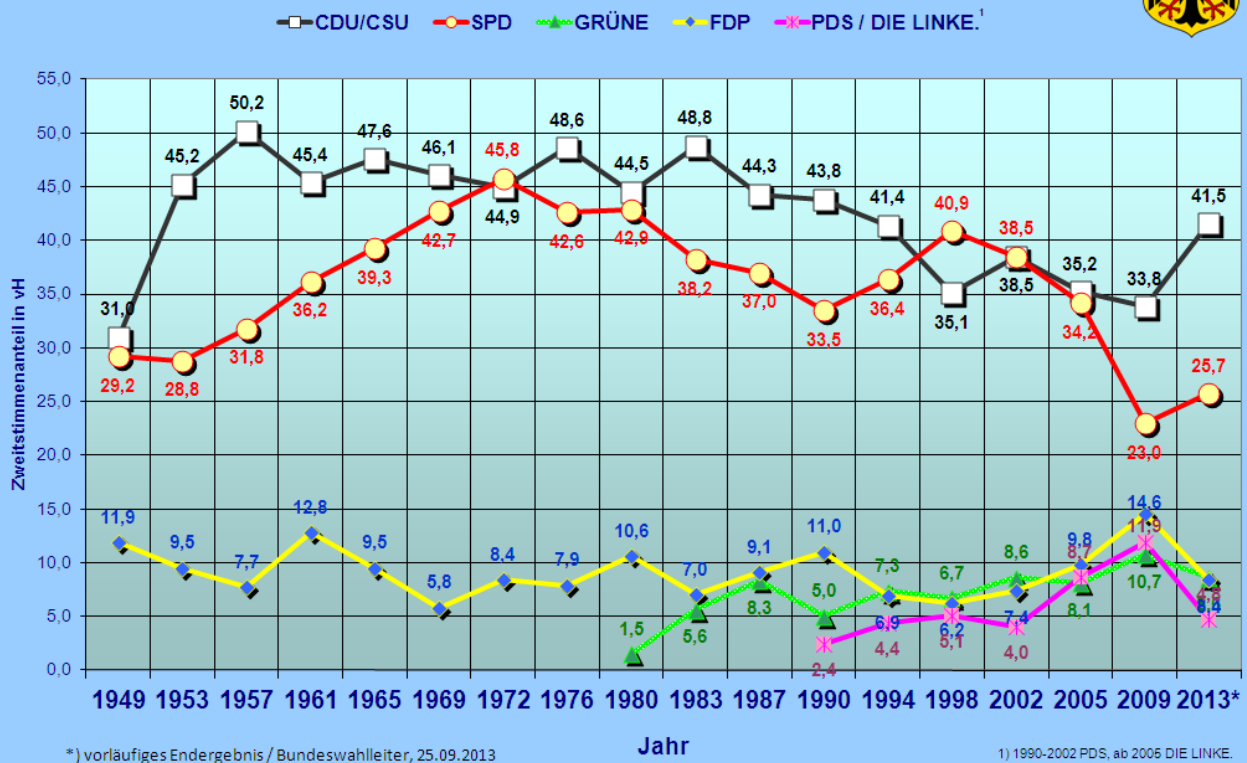

## Bundestagswahlen in Niedersachsen Parteienentwicklung seit 1949 (Zweitstimmen)

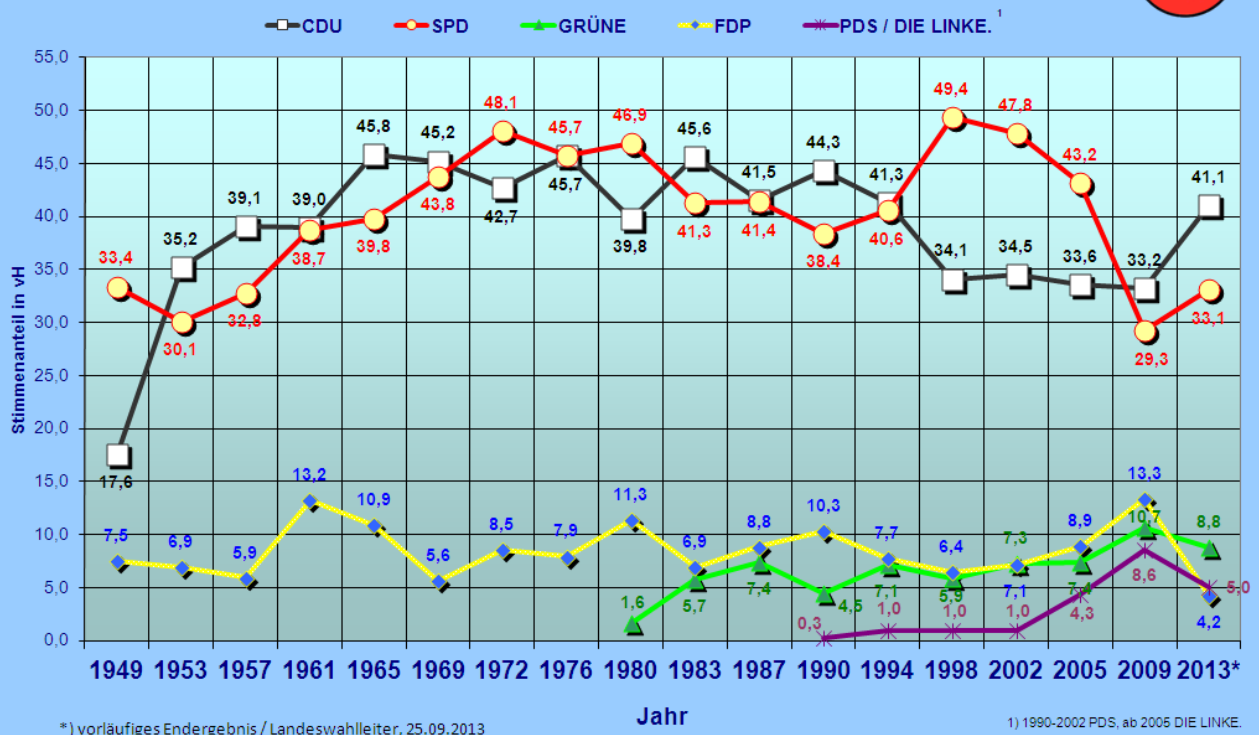

## Bundestagswahlen 2009/2013 in Braunschweig ERSTSTIMMEN - Ergebnisse

Stimmenanteil in Prozent

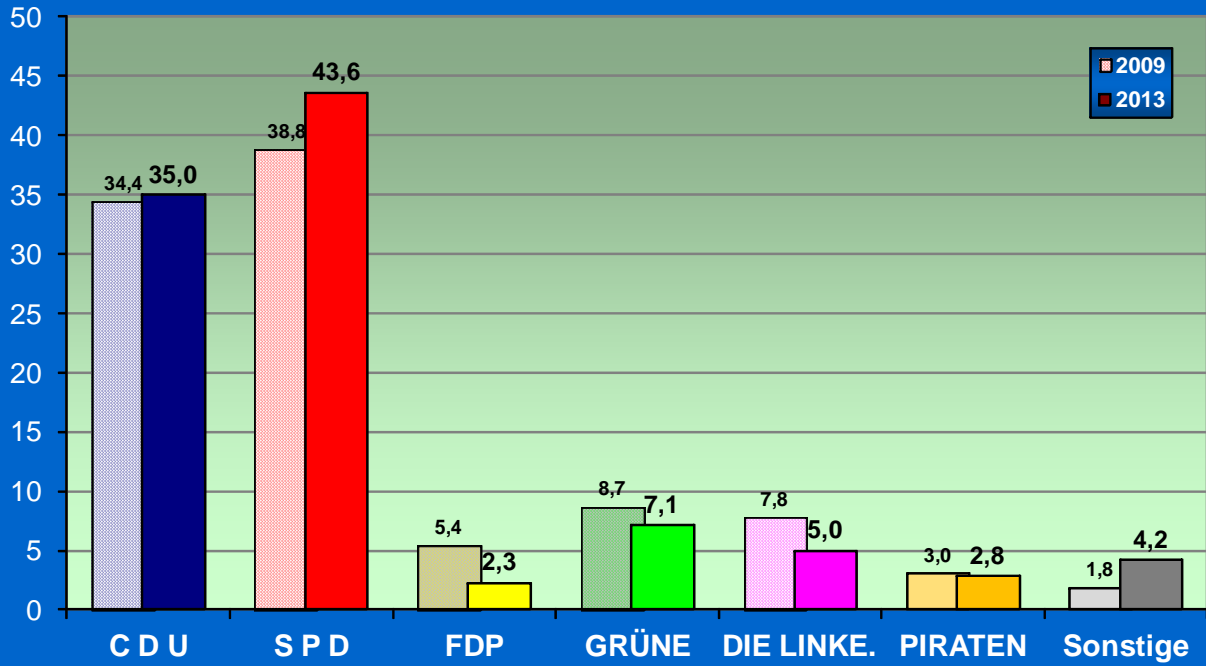

## Bundestagswahlen 2009/2013 in Braunschweig Gewinne und Verluste - Erststimmen -

Prozentpunkte

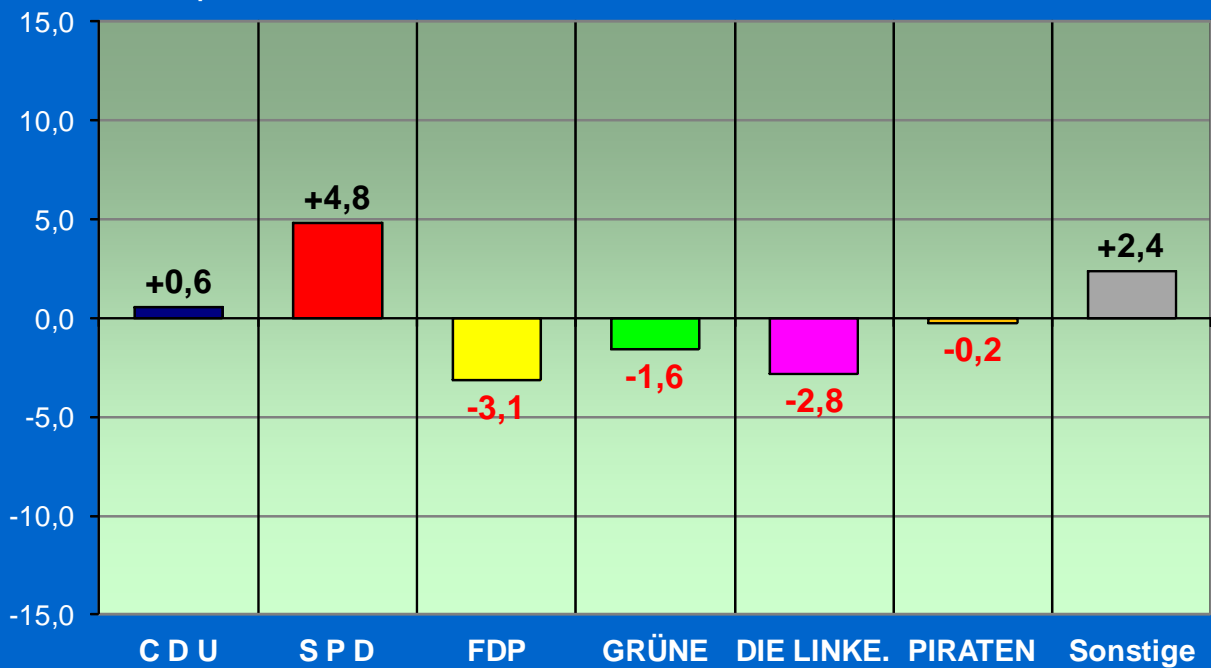

## Bundestagswahlen 2009/2013 in Braunschweig ZWEITSTIMMEN - Ergebnisse

Stimmenanteil in Prozent

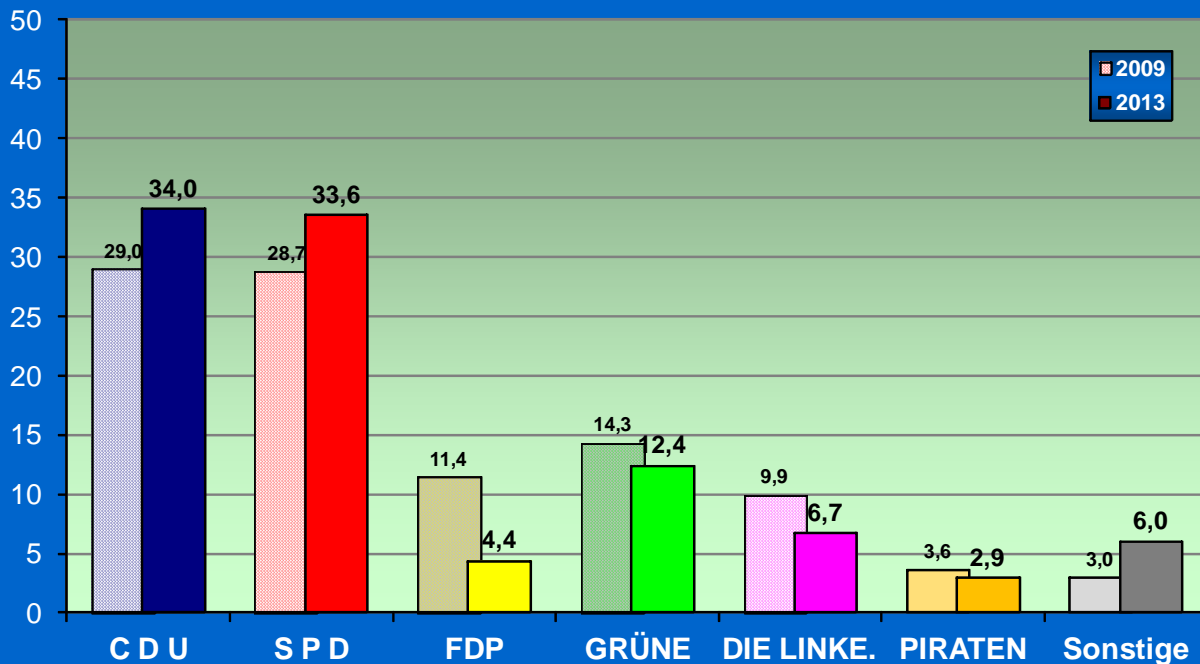

## Bundestagswahlen 2009/2013 in Braunschweig Gewinne und Verluste - Zweitstimmen -

Prozentpunkte



## Bundestagswahlen in Braunschweig Kandidaten von CDU und SPD seit 1990 (Erststimmen)

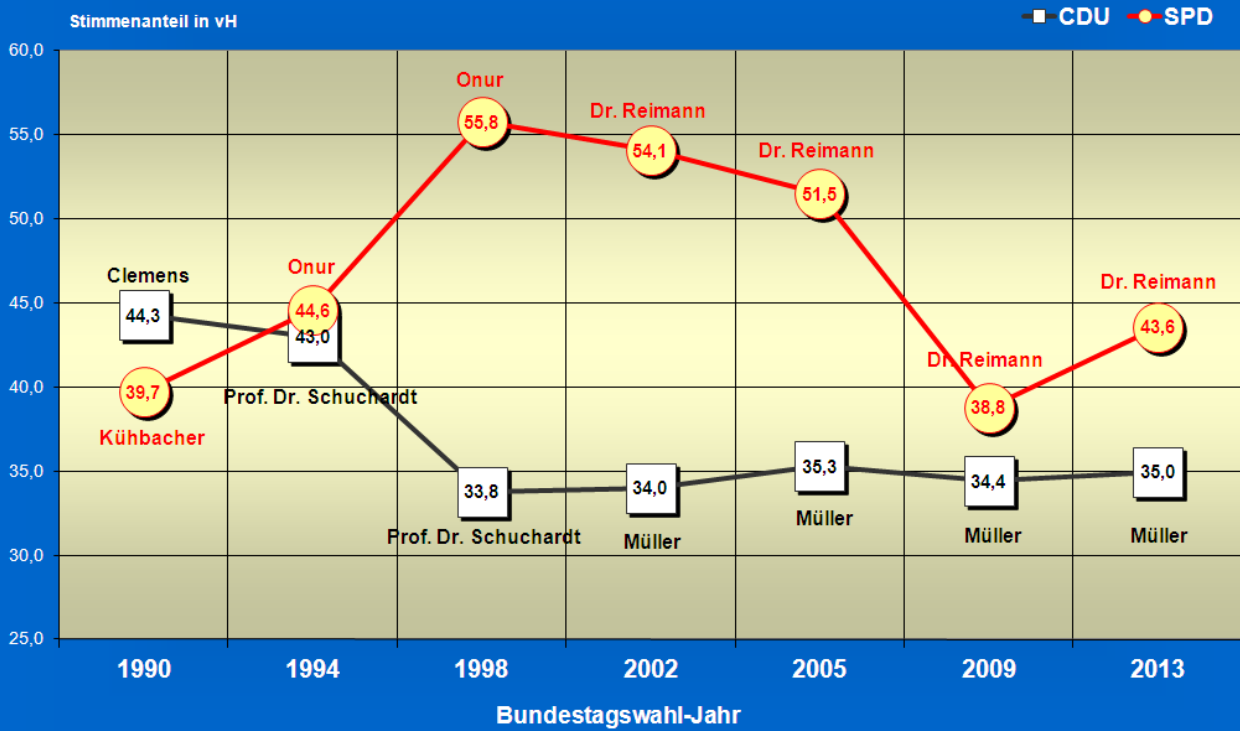

## Wahlbeteiligung in Braunschweig seit 1946

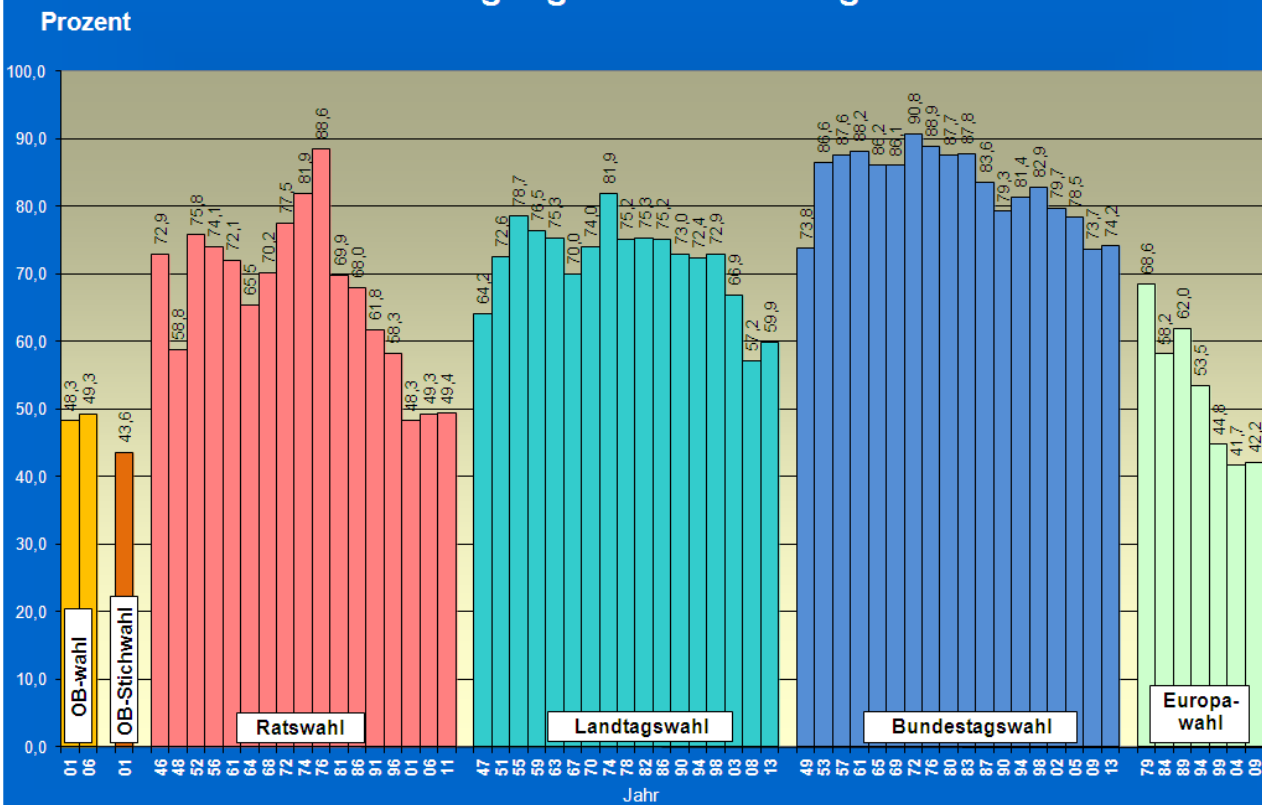



## Anzahl der Nichtwähler in Braunschweig

1000 Nichtwähler

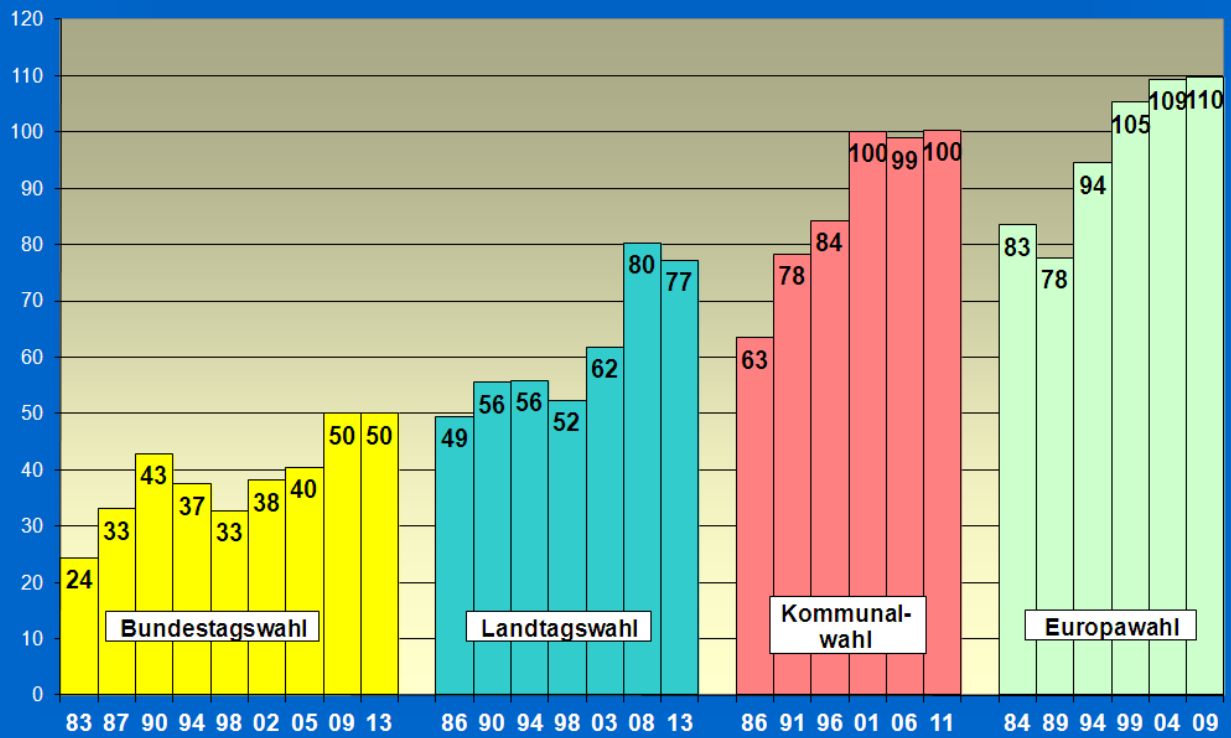

## Bundestagswahlen in Braunschweig 1990-2013 - Wahlberechtigte und Wähler -

1000 Personen

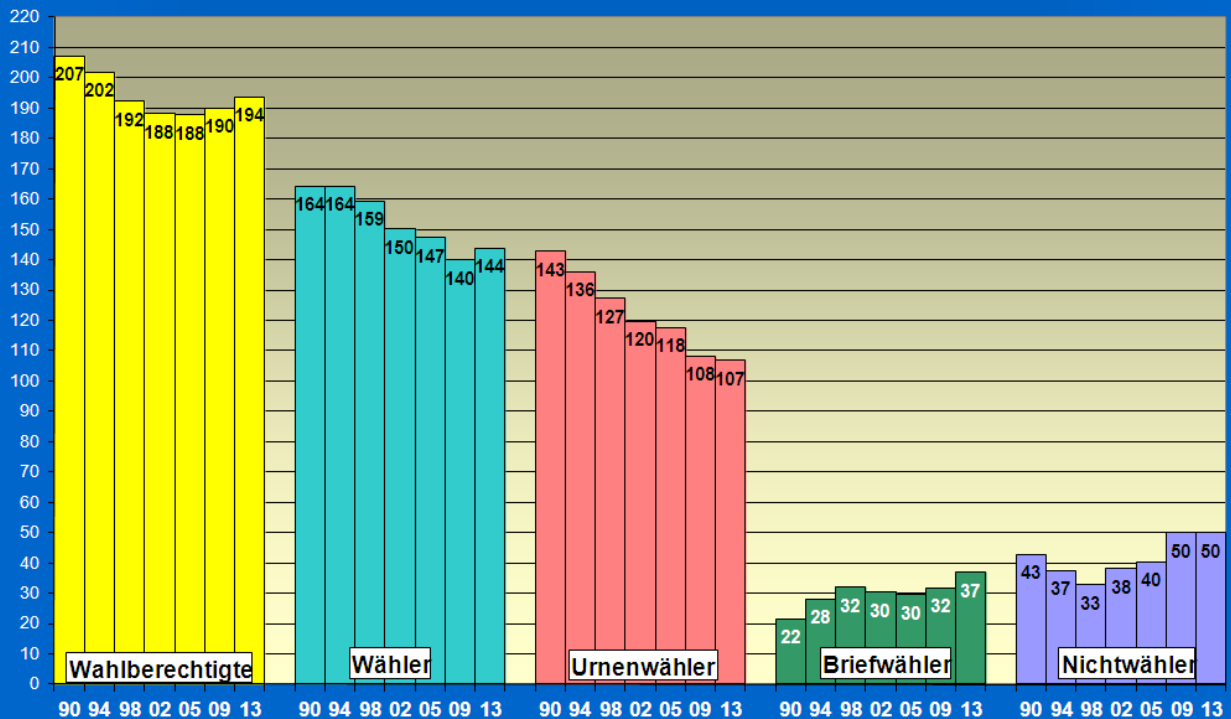

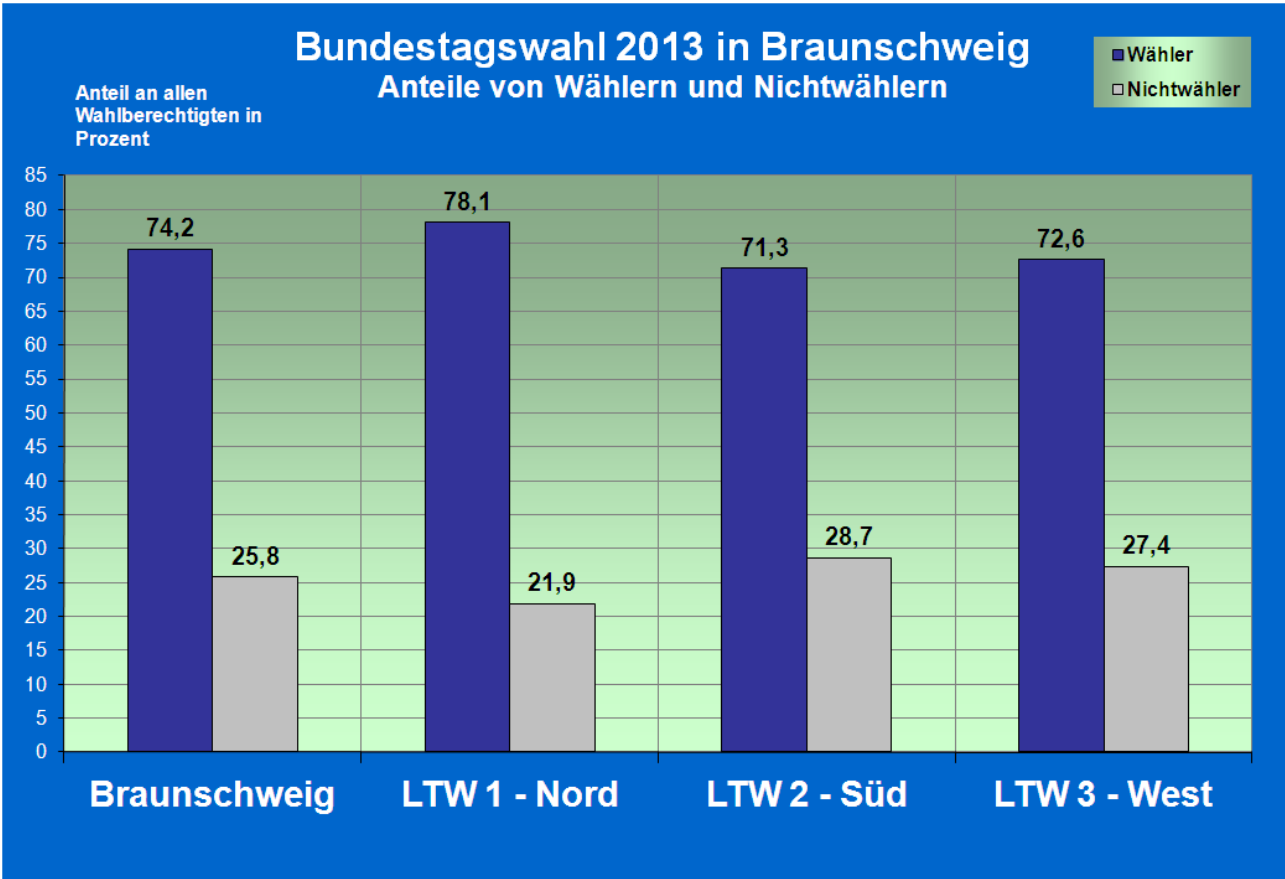
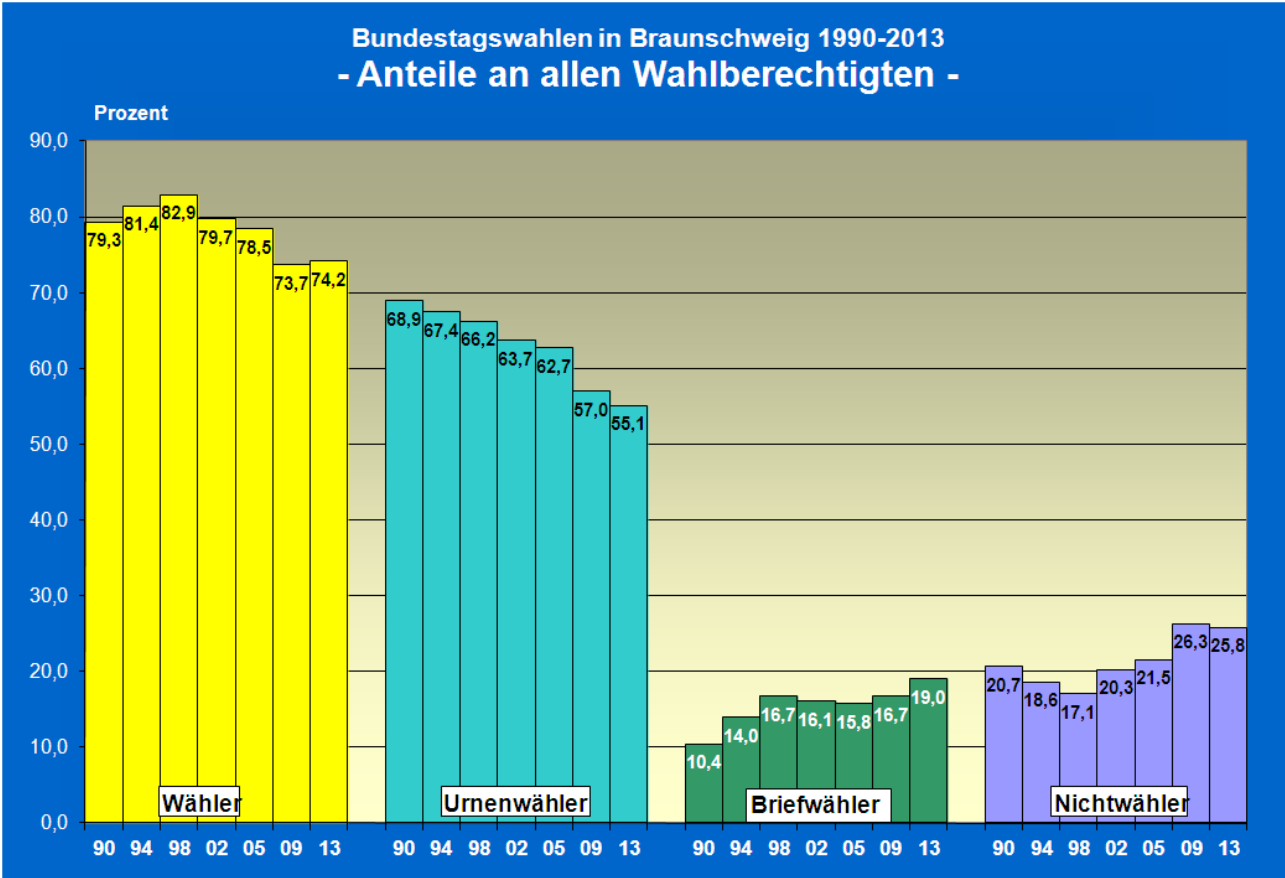

## Stadt Braunschweig Ergebnisse der letzten Wahlen nach Parteien - Absolute Stimmzahlen -

Absolute Stimmzahlen  
(KW = 1/3 der Stimmen)

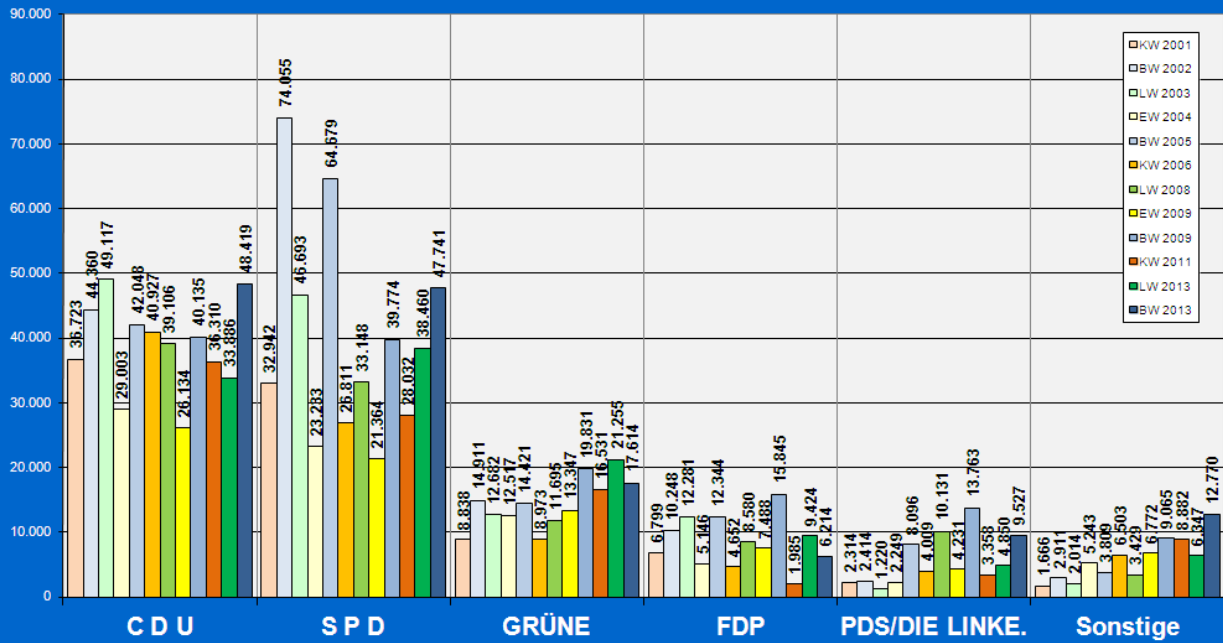

## Stadt Braunschweig Ergebnisse der letzten Wahlen nach Parteien - Stimmenanteile -

Stimmenanteile in vH  
(BW / LW: Zweitstimmen)

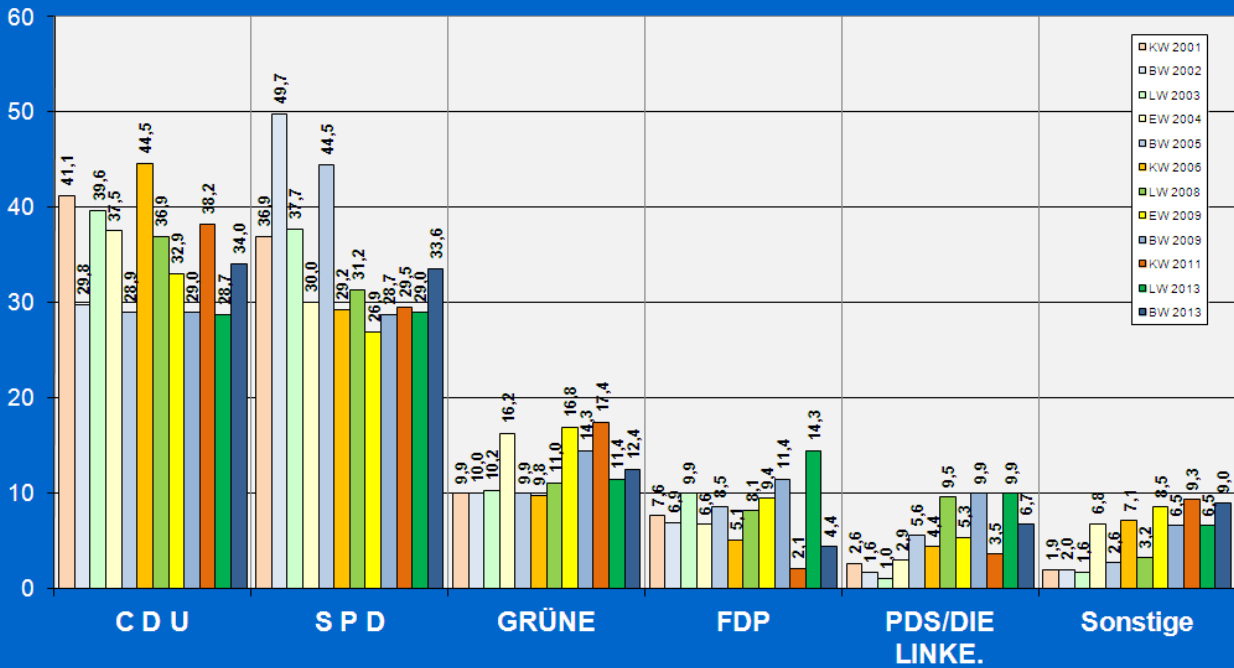



Veränderung der Wählerpotentiale 2009 bis 2013

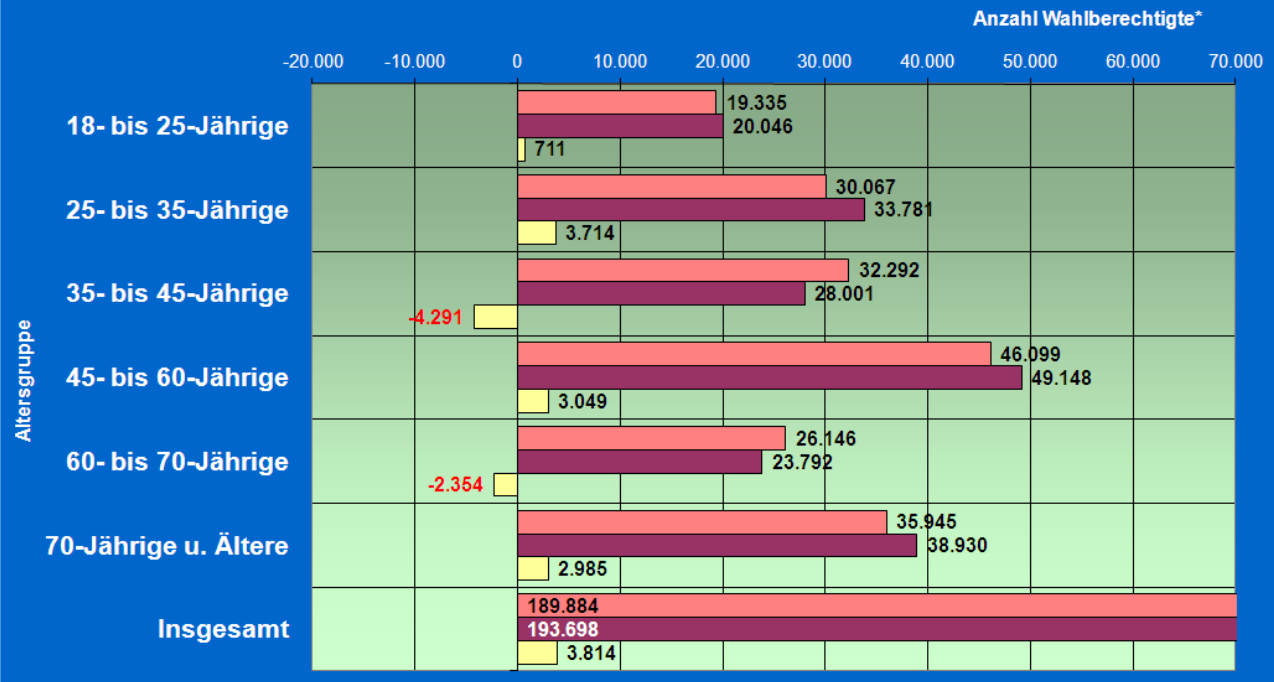

Veränderung der Wählerpotentiale 2009 bis 2013 (Prozentwerte)

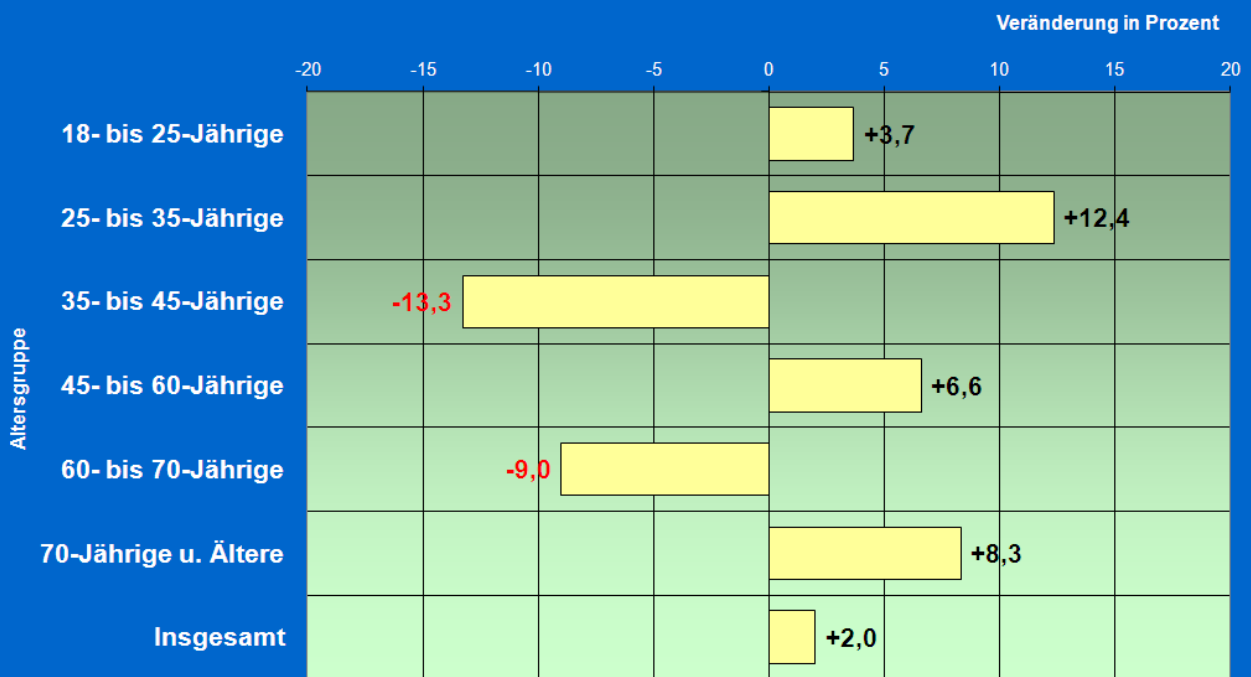

**Bundestagswahl 2013  
- Hochrechnungen ERSTSTIMMEN -  
Stadt Braunschweig**

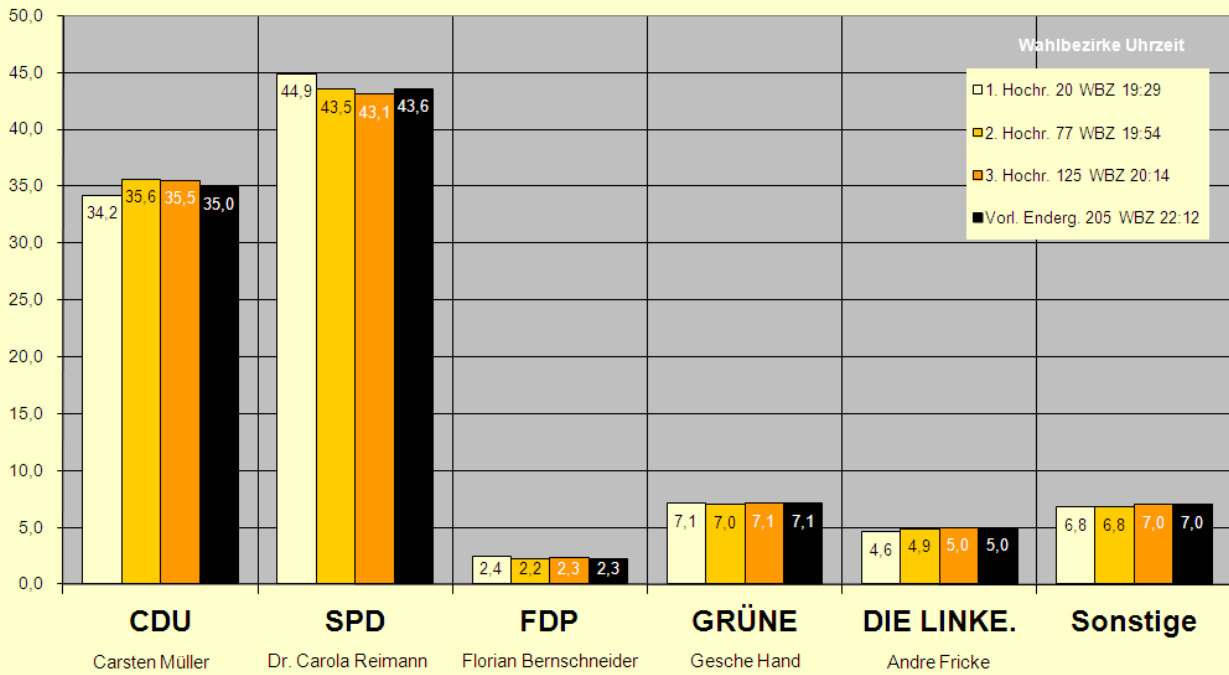

**Bundestagswahl 2013  
- Hochrechnungen ZWEITSTIMMEN -  
Stadt Braunschweig**

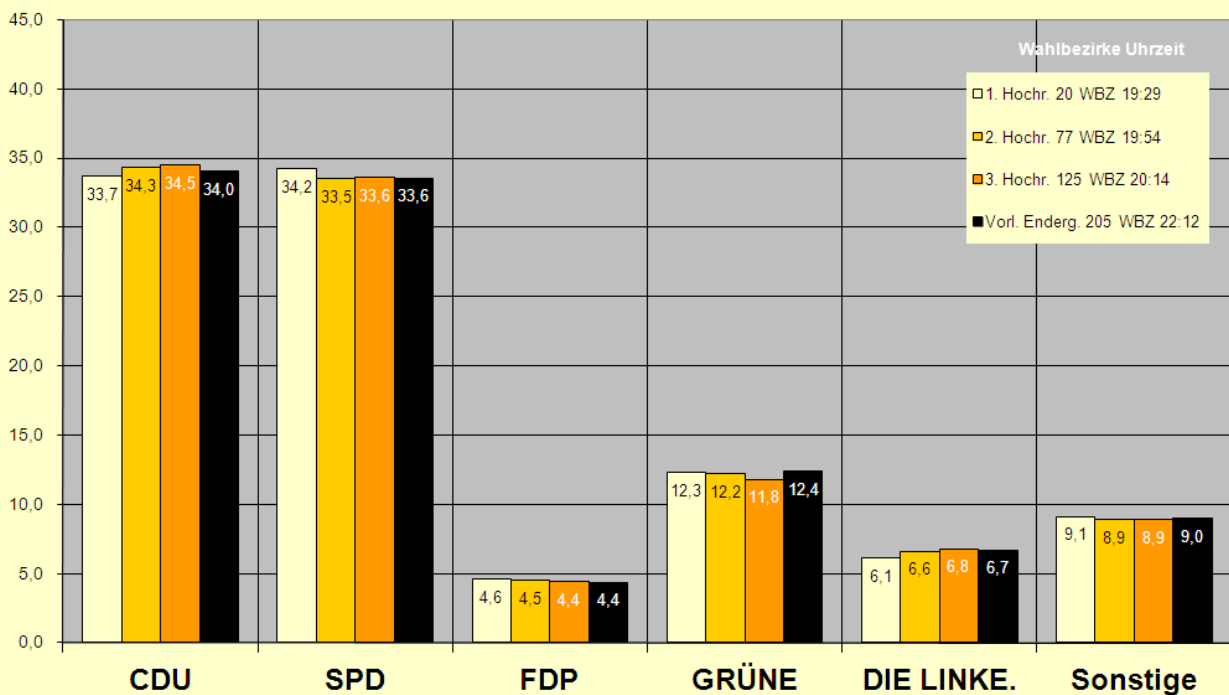

**Wahlbeteiligung (Urnenwähler)**  
**bei der Bundestagswahl 2013 in Braunschweig**  
(Rangfolge der jeweils 15 Wahlbezirke mit der höchsten/niedrigsten Wahlbeteiligung)

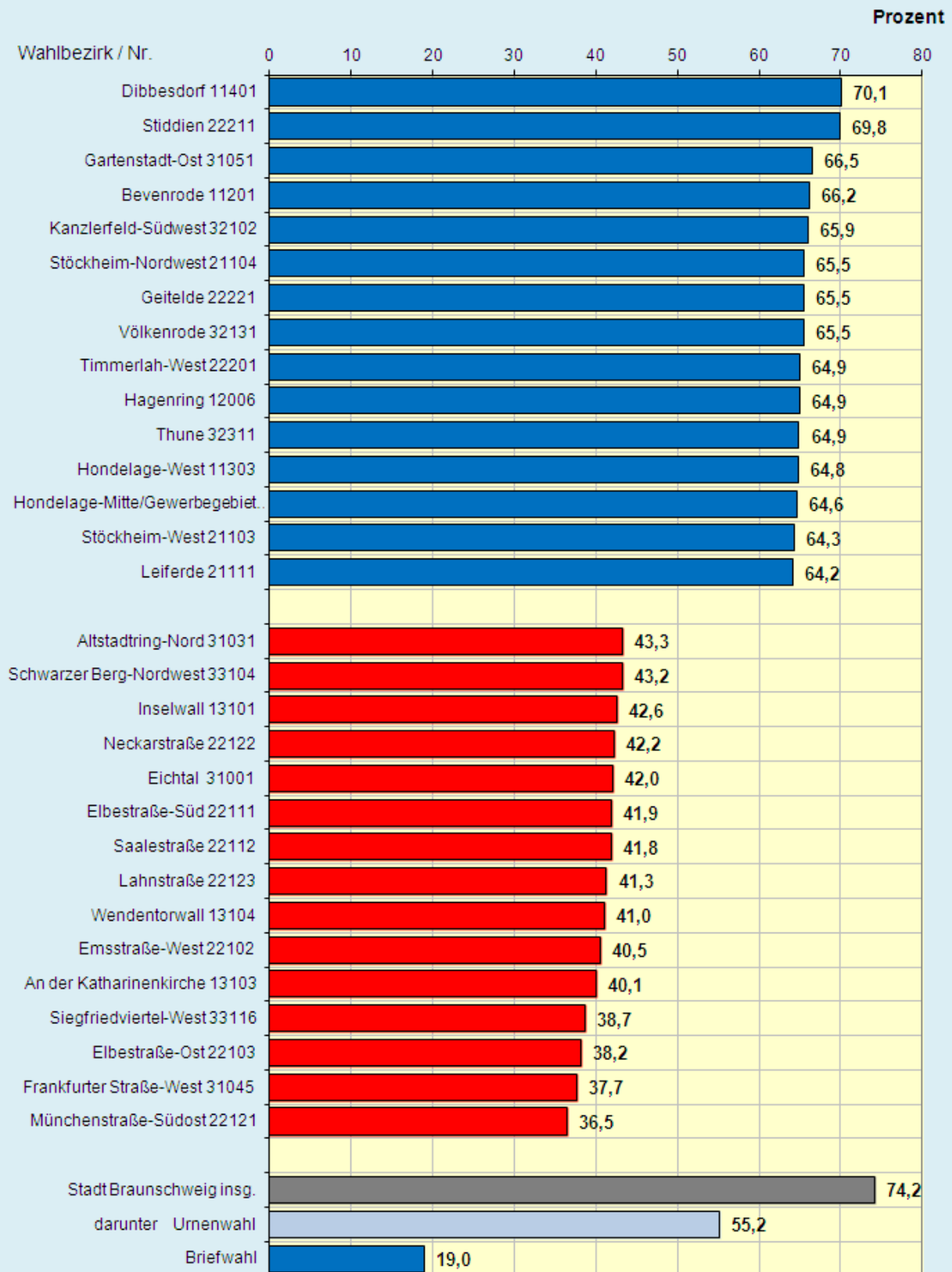

Stadt Braunschweig / Ref. Stadtentwicklung und Statistik / 0120.10-phi / gB13e\_95/ Amtl. Endergebnis

# **Analyseteil**

# BUNDESTAGSWAHL

am 22. September 2013

## Stadt Braunschweig

AMTL. ENDERGEBNIS aus **205** von 205 Wahlbezirken,  
darunter **36** von 36 Briefwahlbezirken.

A	Wahlberechtigte insg.		193.799	100,0 %
B	Wähler insg. / Wahlbeteiligung		143.752	74,2 %
	davon	Urnenwähler	106.857	55,1 %
		Briefwähler	36.895	19,0 %

### ERSTSTIMMEN:

			Stimmen	Anteil in vH
C	ungültige Stimmen		1.649	(1,1 %)
D	gültige Stimmen		142.103	
D1	Müller, Carsten	CDU	49.710	35,0
D2	Dr. Reimann, Carola	SPD	61.952	43,6
D3	Bernschneider, Florian	FDP	3.243	2,3
D4	Hand, Gesche	GRÜNE	10.117	7,1
D5	Fricke, Andre	DIE LINKE.	7.119	5,0
D6	Schicke-Uffmann, Jens-Wolfhard	PIRATEN	4.012	2,8
D7	Aden, Eckhard	NPD	1.032	0,7
D9	Deutsch, Paul	MLPD	116	0,1
D10	Harig, Klaus	AfD	3.894	2,7
D13	Roßmann, Stefan Werner	FREIE WÄHLER	908	0,6
			142.103	100

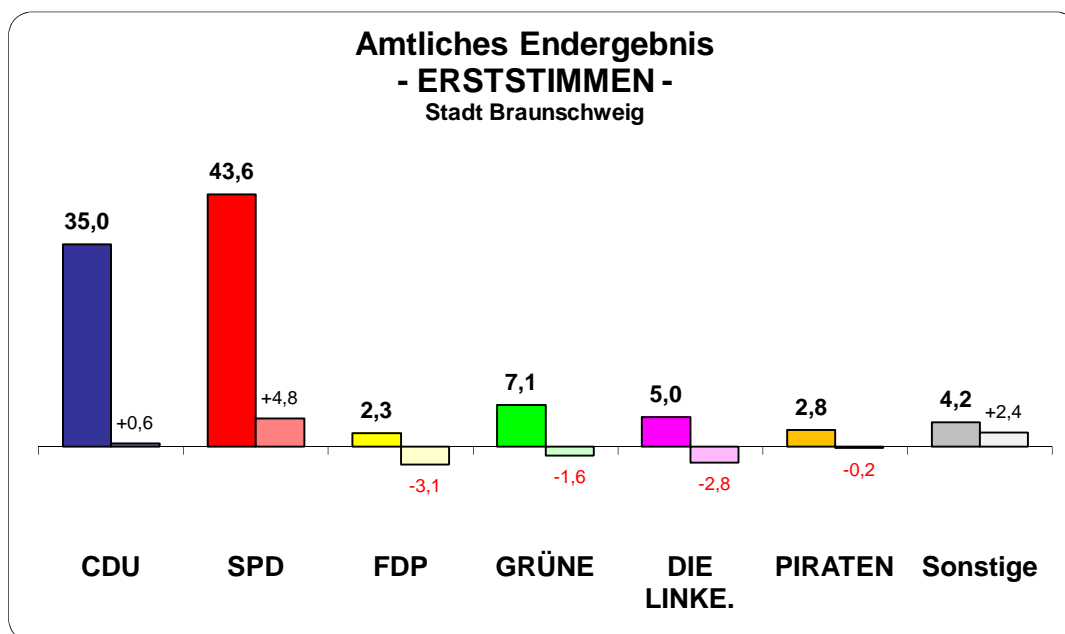

Im Wahlkreis 50 Braunschweig direkt gewählt:

Dr. Carola Reimann

SPD



# BUNDESTAGSWAHL

am 22. September 2013

## Stadt Braunschweig

AMTL. ENDERGEBNIS aus **205** von 205 Wahlbezirken,  
darunter **36** von 36 Briefwahlbezirken.

A	Wahlberechtigte insg.	193.799	
B	Wähler insg. / Wahlbeteiligung	143.752	74,2 %
	davon Urnenwähler	106.857	55,1 %
	Briefwähler	36.895	19,0 %

### ZWEITSTIMMEN:

	Stimmen	Anteil in vH
E	ungültige Stimmen	1.467 (1,0 %)
F	gültige Stimmen	142.285
F1	CDU	48.419 34,0
F2	SPD	47.741 33,6
F3	FDP	6.214 4,4
F4	GRÜNE	17.614 12,4
F5	DIE LINKE.	9.527 6,7
F6	PIRATEN	4.169 2,9
F7	NPD	1.038 0,7
F8	Tierschutzpartei	1.295 0,9
F9	MLPD	100 0,1
F10	AfD	5.092 3,6
F11	pro Deutschland	127 0,1
F12	REP	97 0,1
F13	FREIE WÄHLER	724 0,5
F14	PBC	128 0,1
	<b>142.285</b>	<b>100</b>

### Amtliches Endergebnis - ZWEITSTIMMEN - Stadt Braunschweig

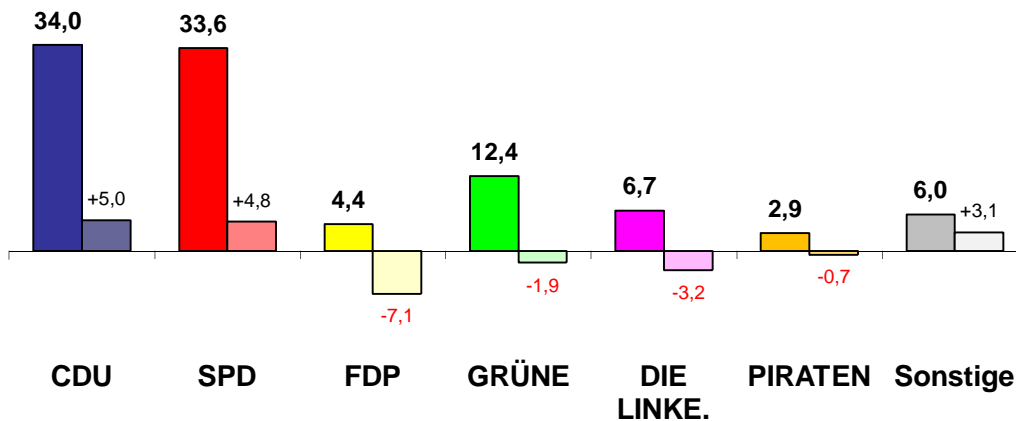

# Bundestagswahl 2013 in Braunschweig

## ERSTSTIMMEN-Ergebnis nach Wahlkreisen

Wahlkreis 1 - BS-Nord		Prozent	Stimmen	
Wahlberechtigte			66.512	
Wähler		78,1	51.979	
Ungültige Erststimmen		1,0	523	
Gültige Erststimmen		99,0	51.456	
Müller, Carsten	CDU	34,5	17.769	34,5
Dr. Reimann, Carola	SPD	42,7	21.979	42,7
Bernschneider, Florian	FDP	2,5	1.272	2,5
Hand, Gesche	GRÜNE	8,8	4.514	8,8
Fricke, Andre	DIE LINKE.	4,7	2.419	4,7
Schicke-Uffmann, Jens-Wolfhard	PIRATEN	3,0	1.542	3,0
Sonstige		3,8	1.961	3,8
100,0				
Wahlkreis 2 - BS-Süd		Prozent	Stimmen	
Wahlberechtigte			53.591	
Wähler		71,3	38.235	
Ungültige Erststimmen		1,4	519	
Gültige Erststimmen		98,6	37.716	
Müller, Carsten	CDU	38,7	14.589	38,7
Dr. Reimann, Carola	SPD	44,0	16.611	44,0
Bernschneider, Florian	FDP	1,9	712	1,9
Hand, Gesche	GRÜNE	4,6	1.749	4,6
Fricke, Andre	DIE LINKE.	4,5	1.701	4,5
Schicke-Uffmann, Jens-Wolfhard	PIRATEN	2,0	745	2,0
Sonstige		4,3	1.609	4,3
100,0				
Wahlkreis 3 - BS-West		Prozent	Stimmen	
Wahlberechtigte			73.696	
Wähler		72,6	53.538	
Ungültige Erststimmen		1,1	607	
Gültige Erststimmen		98,9	52.931	
Müller, Carsten	CDU	32,8	17.352	32,8
Dr. Reimann, Carola	SPD	44,1	23.362	44,1
Bernschneider, Florian	FDP	2,4	1.259	2,4
Hand, Gesche	GRÜNE	7,3	3.854	7,3
Fricke, Andre	DIE LINKE.	5,7	2.999	5,7
Schicke-Uffmann, Jens-Wolfhard	PIRATEN	3,3	1.725	3,3
Sonstige		4,5	2.380	4,5
100,0				
Stadt Braunschweig insg.		Prozent	Stimmen	
Wahlberechtigte			193.799	
Wähler		74,2	143.752	
Ungültige Erststimmen		1,1	1.649	
Gültige Erststimmen		98,9	142.103	
Müller, Carsten	CDU	35,0	49.710	35,0
Dr. Reimann, Carola	SPD	43,6	61.952	43,6
Bernschneider, Florian	FDP	2,3	3.243	2,3
Hand, Gesche	GRÜNE	7,1	10.117	7,1
Fricke, Andre	DIE LINKE.	5,0	7.119	5,0
Schicke-Uffmann, Jens-Wolfhard	PIRATEN	2,8	4.012	2,8
Sonstige		4,2	5.950	4,2
100,0				

Braunschweig (205 Wahlbezirke)	ERSTSTIMMEN BTW 2013			
	Anteil	+/-	Anzahl	+/-
Wahlberechtigte			193.799	+3.824
Wähler			143.752	+3.804
Wahlbeteiligung	74,2	+0,5		
ungültige Stimmen			1.649	-87
gültige Stimmen			142.103	+3.891
Müller, Carsten (CDU)	35,0	+0,6	49.710	+2.126
Dr. Reimann, Carola (SPD)	43,6	+4,8	61.952	+8.380
Bernschneider, Florian (FDP)	2,3	-3,1	3.243	-4.264
Hand, Gesche (GRÜNE)	7,1	-1,6	10.117	-1.895
Fricke, Andre (DIE LINKE.)	5,0	-2,8	7.119	-3.682
Schicke-Uffmann, J. (PIRATEN)	2,8	-0,2	4.012	-202
Sonstige	4,2	+2,4	5.950	+3.428

Braunschweig (205 Wahlbezirke)	ZWEITSTIMMEN BTW 2013			
	Anteil	+/-	Anzahl	+/-
Wahlberechtigte			193.799	+3.824
Wähler			143.752	+3.804
Wahlbeteiligung	74,2	+0,5		
ungültige Stimmen			1.467	-68
gültige Stimmen			142.285	+3.872
CDU	34,0	+5,0	48.419	+8.284
SPD	33,6	+4,8	47.741	+7.967
FDP	4,4	-7,1	6.214	-9.631
GRÜNE	12,4	-1,9	17.614	-2.217
DIE LINKE.	6,7	-3,2	9.527	-4.236
PIRATEN	2,9	-0,7	4.169	-793
Sonstige	6,0	+3,1	8.601	+4.498

LTWK 1 - Nord (70 Wahlbezirke)	ERSTSTIMMEN BTW 2013			
	Anteil	+/-	Anzahl	+/-
Wahlberechtigte			66.512	+1.637
Wähler			51.979	+1.666
Wahlbeteiligung	78,1	+0,6		
ungültige Stimmen			523	-20
gültige Stimmen			51.456	+1.686
Müller, Carsten (CDU)	34,5	+0,9	17.769	+1.006
Dr. Reimann, Carola (SPD)	42,7	+4,3	21.979	+2.858
Bernschneider, Florian (FDP)	2,5	-3,0	1.272	-1.444
Hand, Gesche (GRÜNE)	8,8	-1,7	4.514	-690
Fricke, Andre (DIE LINKE.)	4,7	-2,3	2.419	-1.059
Schicke-Uffmann, J. (PIRATEN)	3,0	-0,2	1.542	-62
Sonstige	3,8	+2,0	1.961	+1.077

LTWK 1 - Nord (70 Wahlbezirke)	ZWEITSTIMMEN BTW 2013			
	Anteil	+/-	Anzahl	+/-
Wahlberechtigte			66.512	+1.637
Wähler			51.979	+1.666
Wahlbeteiligung	78,1	+0,6		
ungültige Stimmen			454	+6
gültige Stimmen			51.525	+1.660
CDU	33,7	+5,7	17.363	+3.392
SPD	31,0	+4,3	15.990	+2.680
FDP	4,9	-7,3	2.504	-3.580
GRÜNE	15,2	-2,4	7.823	-956
DIE LINKE.	6,6	-2,6	3.414	-1.169
PIRATEN	3,0	-0,8	1.560	-364
Sonstige	5,6	+3,1	2.871	+1.657

LTWK 2 - Süd (57 Wahlbezirke)	ERSTSTIMMEN BTW 2013			
	Anteil	+/-	Anzahl	+/-
Wahlberechtigte			53.591	+279
Wähler			38.235	+264
Wahlbeteiligung	71,3	+0,1		
ungültige Stimmen			519	-7
gültige Stimmen			37.716	+271
Müller, Carsten (CDU)	38,7	+0,8	14.589	+410
Dr. Reimann, Carola (SPD)	44,0	+5,2	16.611	+2.075
Bernschneider, Florian (FDP)	1,9	-3,4	712	-1.275
Hand, Gesche (GRÜNE)	4,6	-1,9	1.749	-681
Fricke, Andre (DIE LINKE.)	4,5	-3,3	1.701	-1.210
Schicke-Uffmann, J. (PIRATEN)	2,0	+0,0	745	+7
Sonstige	4,3	+2,5	1.609	+945

LTWK 2 - Süd (57 Wahlbezirke)	ZWEITSTIMMEN BTW 2013			
	Anteil	+/-	Anzahl	+/-
Wahlberechtigte			53.591	+279
Wähler			38.235	+264
Wahlbeteiligung	71,3	+0,1		
ungültige Stimmen			480	-37
gültige Stimmen			37.755	+301
CDU	37,4	+5,0	14.112	+1.996
SPD	36,1	+4,6	13.625	+1.848
FDP	4,1	-6,8	1.564	-2.523
GRÜNE	8,4	-1,6	3.168	-576
DIE LINKE.	5,9	-3,8	2.222	-1.408
PIRATEN	2,0	-0,2	765	-71
Sonstige	6,1	+2,7	2.299	+1.035

LTWK 3 - West (78 Wahlbezirke)	ERSTSTIMMEN BTW 2013			
	Anteil	+/-	Anzahl	+/-
Wahlberechtigte			73.696	+1.908
Wähler			53.538	+1.874
Wahlbeteiligung	72,6	+0,7		
ungültige Stimmen			607	-60
gültige Stimmen			52.931	+1.934
Müller, Carsten (CDU)	32,8	+0,1	17.352	+710
Dr. Reimann, Carola (SPD)	44,1	+5,1	23.362	+3.447
Bernschneider, Florian (FDP)	2,4	-3,1	1.259	-1.545
Hand, Gesche (GRÜNE)	7,3	-1,3	3.854	-524
Fricke, Andre (DIE LINKE.)	5,7	-3,0	2.999	-1.413
Schicke-Uffmann, J. (PIRATEN)	3,3	-0,4	1.725	-147
Sonstige	4,5	+2,6	2.380	+1.406

LTWK 3 - West (78 Wahlbezirke)	ZWEITSTIMMEN BTW 2013			
	Anteil	+/-	Anzahl	+/-
Wahlberechtigte			73.696	+1.908
Wähler			53.538	+1.874
Wahlbeteiligung	72,6	+0,7		
ungültige Stimmen			533	-37
gültige Stimmen			53.005	+1.911
CDU	32,0	+4,5	16.944	+2.896
SPD	34,2	+5,5	18.126	+3.439
FDP	4,0	-7,1	2.146	-3.528
GRÜNE	12,5	-1,8	6.623	-685
DIE LINKE.	7,3	-3,5	3.891	-1.659
PIRATEN	3,5	-0,8	1.844	-358
Sonstige	6,5	+3,3	3.431	+1.806

# Bundestagswahl 2013

## - ERSTSTIMMEN -

■ CDU ■ FDP ■ GRÜNE ■ SPD ■ DIE LINKE. ■ PIRATEN ■ Sonstige

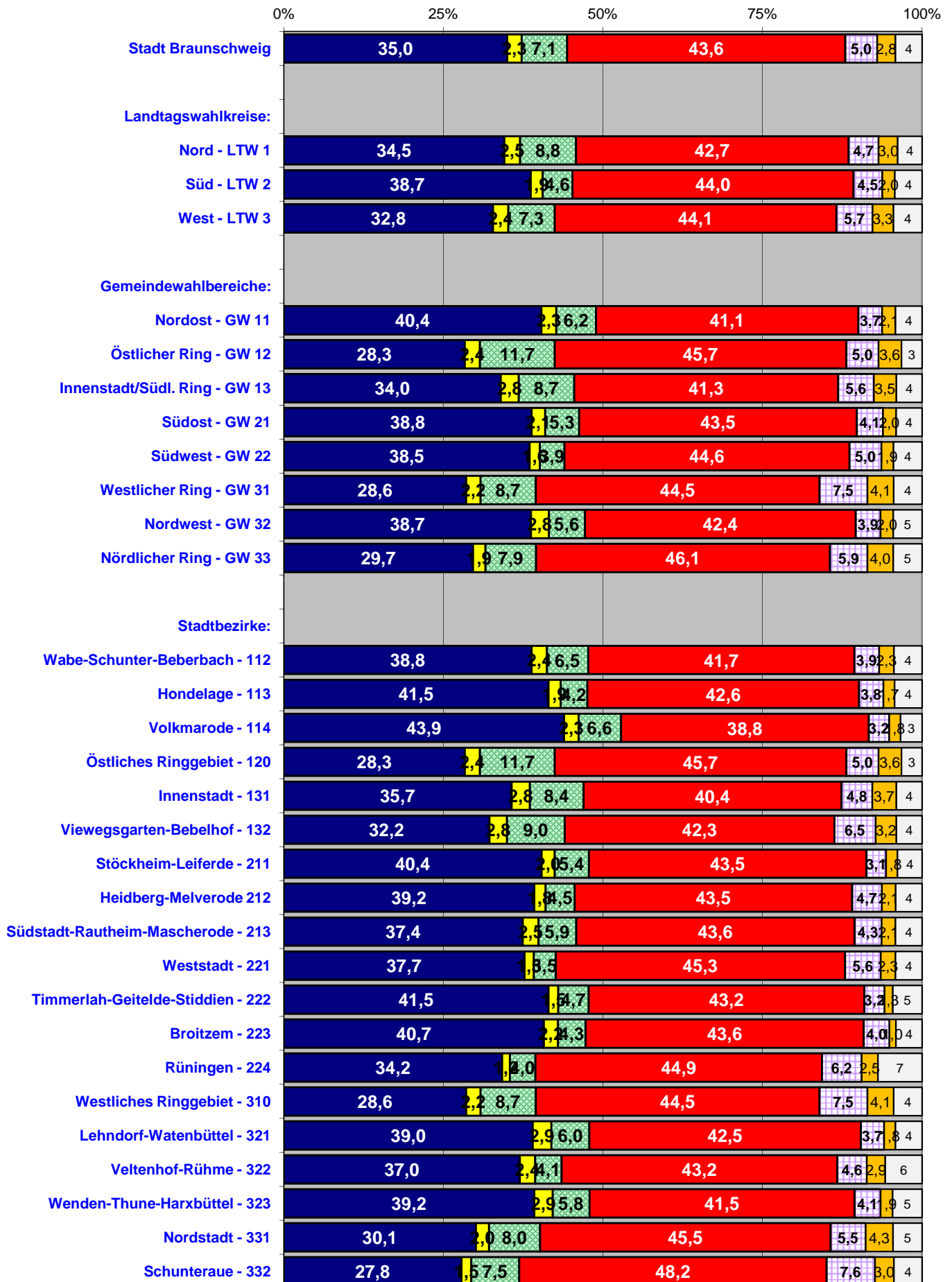

# Bundestagswahl 2013

## - ZWEITSTIMMEN -

■ CDU ■ FDP ■ GRÜNE ■ SPD ■ DIE LINKE. ■ PIRATEN ■ Sonstige

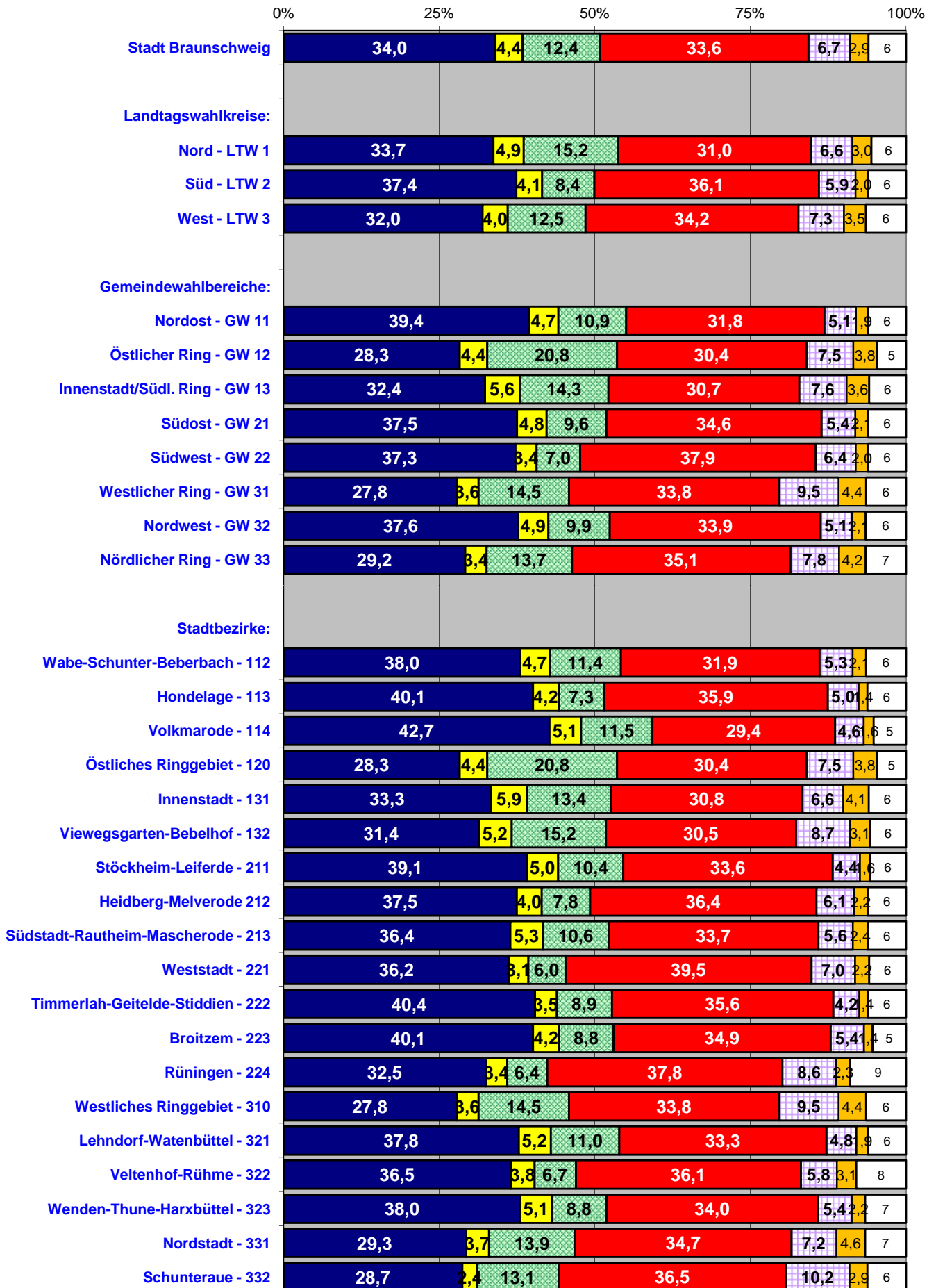

# Gewinne und Verluste: ERSTSTIMMEN

in Prozentpunkten zur BTW 2009

■ CDU ■ SPD ■ FDP ■ GRÜNE □ LINKE ■ PIRATEN

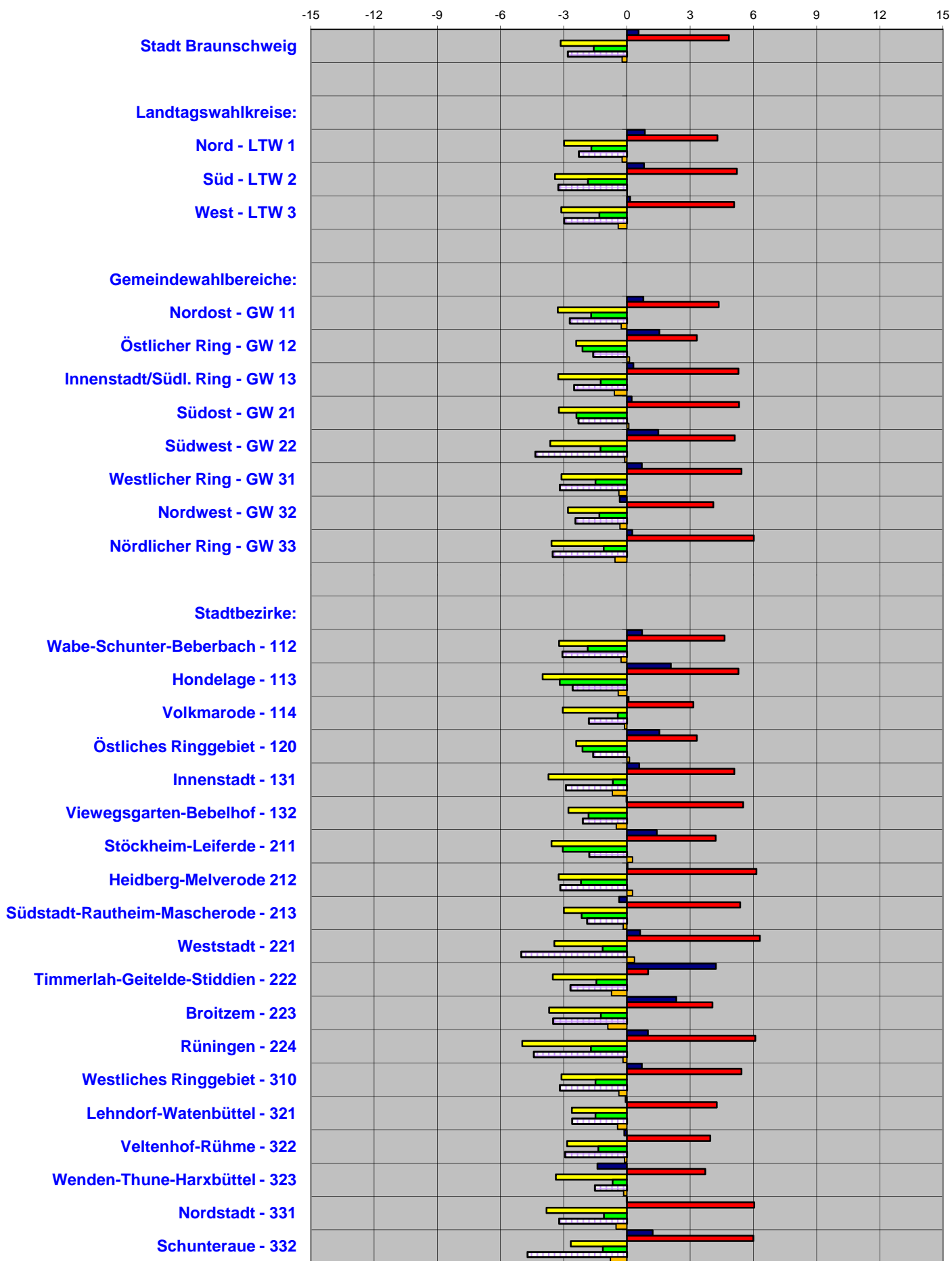

# Gewinne und Verluste: ZWEITSTIMMEN

in Prozentpunkten zur BTW 2009

■ CDU ■ SPD ■ FDP ■ GRÜNE ■ DIE LINKE. ■ PIRATEN

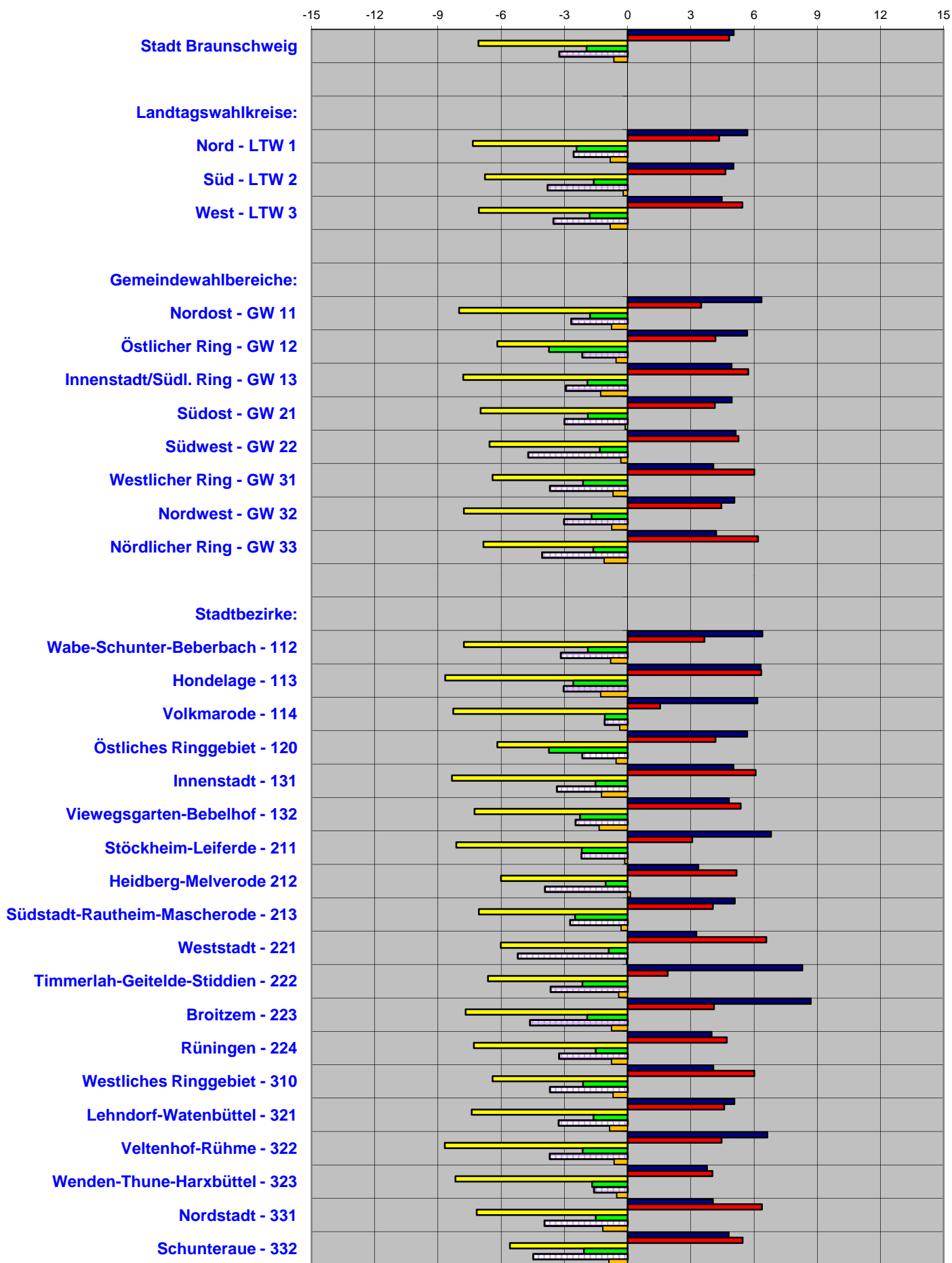

# Bundestagswahl 2013: Wahlbeteiligung

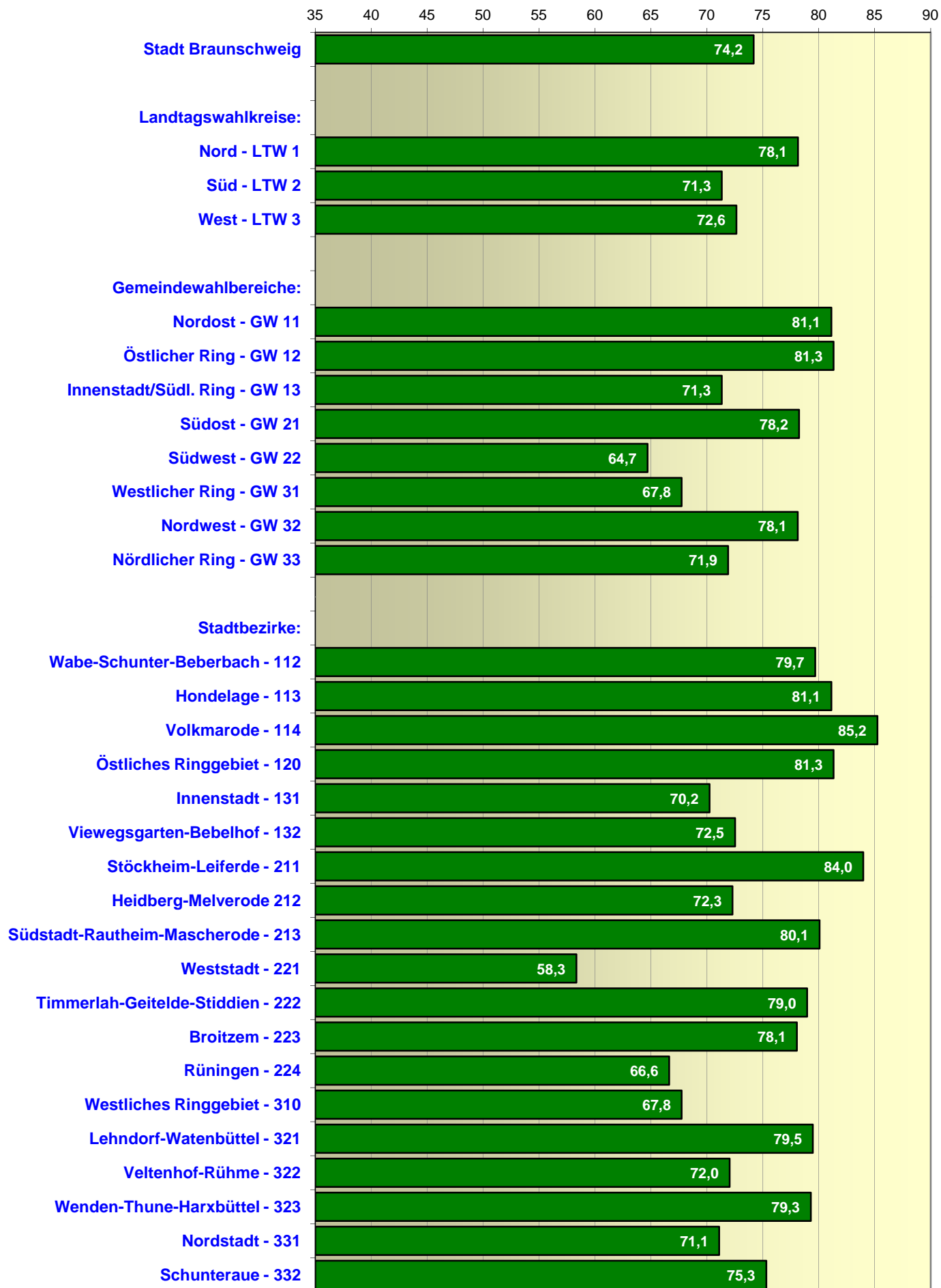



**- Stimmenanteile -**

		ERSTSTIMMEN										
		CDU	SPD	FDP	GRÜNE	DIE LINKE.	PIRATEN	NPD	MLPD	AfD	FREIE WÄHLER	
<b>Bundestagswahl 22.09.2013</b>	Wahlbeteiligung											
Stadt Braunschweig:	74,2	35,0	43,6	2,3	7,1	5,0	2,8	0,7	0,1	2,7	0,6	
<b>Bundestagswahl 22.09.2013</b>												
<b>Landtagswahlkreise:</b>	Wahlbeteiligung	CDU	SPD	FDP	GRÜNE	DIE LINKE.	PIRATEN	NPD	MLPD	AfD	FREIE WÄHLER	
LTW 1 - Braunschweig-Nord	78,1	34,5	42,7	2,5	8,8	4,7	3,0	0,5	0,1	2,6	0,7	
LTW 2 - Braunschweig-Süd	71,3	38,7	44,0	1,9	4,6	4,5	2,0	0,8	0,0	2,7	0,6	
LTW 3 - Braunschweig-West	72,6	32,8	44,1	2,4	7,3	5,7	3,3	0,8	0,1	2,9	0,6	
<b>Bundestagswahl 22.09.2013</b>												
<b>Gemeindevahlbereiche:</b>	Wahlbeteiligung	CDU	SPD	FDP	GRÜNE	DIE LINKE.	PIRATEN	NPD	MLPD	AfD	FREIE WÄHLER	
GW 11 - Nordost	81,1	40,4	41,1	2,3	6,2	3,7	2,1	0,6	0,0	2,8	0,7	
GW 12 - Östlicher Ring	81,3	28,3	45,7	2,4	11,7	5,0	3,6	0,3	0,1	2,2	0,6	
GW 13 - Innenstadt/Südl. Ring	71,3	34,0	41,3	2,8	8,7	5,6	3,5	0,7	0,1	2,6	0,6	
GW 21 - Südost	78,2	38,8	43,5	2,1	5,3	4,1	2,0	0,7	0,0	2,7	0,7	
GW 22 - Südwest	64,7	38,5	44,6	1,6	3,9	5,0	1,9	1,0	0,1	2,8	0,6	
GW 31 - Westlicher Ring	67,8	28,6	44,5	2,2	8,7	7,5	4,1	0,8	0,1	2,8	0,7	
GW 32 - Nordwest	78,1	38,7	42,4	2,8	5,6	3,9	2,0	0,9	0,0	3,0	0,5	
GW 33 - Nördlicher Ring	71,9	29,7	46,1	1,9	7,9	5,9	4,0	0,8	0,2	2,9	0,7	
<b>Bundestagswahl 22.09.2013</b>												
<b>Stadtbezirke:</b>	Wahlbeteiligung	CDU	SPD	FDP	GRÜNE	DIE LINKE.	PIRATEN	NPD	MLPD	AfD	FREIE WÄHLER	
112 Wabe-Schunter-Beberbach	79,7	38,8	41,7	2,4	6,5	3,9	2,3	0,6	0,0	3,0	0,8	
113 Hondelage	81,1	41,5	42,6	1,9	4,2	3,8	1,7	0,6	0,0	2,9	0,8	
114 Volkmarode	85,2	43,9	38,8	2,3	6,6	3,2	1,8	0,4	0,0	2,4	0,5	
120 Östliches Ringgebiet	81,3	28,3	45,7	2,4	11,7	5,0	3,6	0,3	0,1	2,2	0,6	
131 Innenstadt	70,2	35,7	40,4	2,8	8,4	4,8	3,7	0,8	0,1	2,5	0,6	
132 Viewegsgarten-Bebelhof	72,5	32,2	42,3	2,8	9,0	6,5	3,2	0,6	0,1	2,6	0,7	
211 Stöckheim-Leiferde	84,0	40,4	43,5	2,0	5,4	3,1	1,8	0,5	0,0	2,6	0,8	
212 Heidberg-Melverode	72,3	39,2	43,5	1,8	4,5	4,7	2,1	0,9	0,0	2,6	0,6	
213 Südstadt-Rautheim-Mascherode	80,1	37,4	43,6	2,5	5,9	4,3	2,1	0,7	0,0	2,8	0,7	
221 Weststadt	58,3	37,7	45,3	1,5	3,5	5,6	2,3	1,0	0,1	2,7	0,4	
222 Timmerlah-Geitelde-Stiddien	79,0	41,5	43,2	1,5	4,7	3,2	1,3	1,1	0,0	3,0	0,5	
223 Broitzem	78,1	40,7	43,6	2,2	4,3	4,0	1,0	0,7	0,0	2,7	0,7	
224 Rünigen	66,6	34,2	44,9	1,2	4,0	6,2	2,5	1,8	0,2	3,8	1,1	
310 Westliches Ringgebiet	67,8	28,6	44,5	2,2	8,7	7,5	4,1	0,8	0,1	2,8	0,7	
321 Lehdorf-Watenbüttel	79,5	39,0	42,5	2,9	6,0	3,7	1,8	0,6	0,1	3,0	0,5	
322 Veltenhof-Rühme	72,0	37,0	43,2	2,4	4,1	4,6	2,9	1,9	0,0	3,3	0,6	
323 Wenden-Thune-Harxbüttel	79,3	39,2	41,5	2,9	5,8	4,1	1,9	0,9	0,0	3,1	0,6	
331 Nordstadt	71,1	30,1	45,5	2,0	8,0	5,5	4,3	0,8	0,2	2,9	0,7	
332 Schunteraue	75,3	27,8	48,2	1,5	7,5	7,6	3,0	0,6	0,2	2,8	0,9	

Bundestagswahl 22.09.2013	Wahlbeteiligung	ZWEITSTIMMEN														
		CDU	SPD	FDP	GRÜNE	DIE LINKE.	PIRATEN	NPD	Tierschutzpartei	MLPD	AfD	pro Deutschland	REP	FREIE WÄHLER	PBC	
Stadt Braunschweig:	74,2	34,0	33,6	4,4	12,4	6,7	2,9	0,7	0,9	0,1	3,6	0,1	0,1	0,5	0,1	
<b>Bundestagswahl 22.09.2013</b>																
<b>Landtagswahlkreise:</b>	Wahlbeteiligung	CDU	SPD	FDP	GRÜNE	DIE LINKE.	PIRATEN	NPD	Tierschutzpartei	MLPD	AfD	pro Deutschland	REP	FREIE WÄHLER	PBC	
LTW 1 - Braunschweig-Nord	78,1	33,7	31,0	4,9	15,2	6,6	3,0	0,5	0,8	0,1	3,4	0,1	0,1	0,5	0,1	
LTW 2 - Braunschweig-Süd	71,3	37,4	36,1	4,1	8,4	5,9	2,0	0,9	0,8	0,0	3,5	0,1	0,1	0,5	0,1	
LTW 3 - Braunschweig-West	72,6	32,0	34,2	4,0	12,5	7,3	3,5	0,9	1,0	0,1	3,8	0,1	0,1	0,5	0,1	
<b>Bundestagswahl 22.09.2013</b>																
<b>Gemeindewahlbereiche:</b>	Wahlbeteiligung	CDU	SPD	FDP	GRÜNE	DIE LINKE.	PIRATEN	NPD	Tierschutzpartei	MLPD	AfD	pro Deutschland	REP	FREIE WÄHLER	PBC	
GW 11 - Nordost	81,1	39,4	31,8	4,7	10,9	5,1	1,9	0,6	0,9	0,1	3,8	0,1	0,1	0,6	0,1	
GW 12 - Östlicher Ring	81,3	28,3	30,4	4,4	20,8	7,5	3,8	0,3	0,8	0,1	2,9	0,1	0,0	0,5	0,0	
GW 13 - Innenstadt/Südl. Ring	71,3	32,4	30,7	5,6	14,3	7,6	3,6	0,6	0,9	0,1	3,5	0,1	0,1	0,6	0,1	
GW 21 - Südost	78,2	37,5	34,6	4,8	9,6	5,4	2,1	0,7	0,9	0,0	3,6	0,1	0,1	0,6	0,1	
GW 22 - Südwest	64,7	37,3	37,9	3,4	7,0	6,4	2,0	1,1	0,8	0,0	3,4	0,1	0,1	0,5	0,1	
GW 31 - Westlicher Ring	67,8	27,8	33,8	3,6	14,5	9,5	4,4	0,9	1,2	0,1	3,5	0,1	0,1	0,5	0,1	
GW 32 - Nordwest	78,1	37,6	33,9	4,9	9,9	5,1	2,1	0,9	0,9	0,1	4,0	0,1	0,1	0,4	0,1	
GW 33 - Nördlicher Ring	71,9	29,2	35,1	3,4	13,7	7,8	4,2	0,8	1,0	0,2	3,8	0,1	0,1	0,6	0,1	
<b>Bundestagswahl 22.09.2013</b>																
<b>Stadtbezirke:</b>	Wahlbeteiligung	CDU	SPD	FDP	GRÜNE	DIE LINKE.	PIRATEN	NPD	Tierschutzpartei	MLPD	AfD	pro Deutschland	REP	FREIE WÄHLER	PBC	
112 Wabe-Schunter-Beberbach	79,7	38,0	31,9	4,7	11,4	5,3	2,1	0,6	0,9	0,1	3,9	0,1	0,1	0,6	0,1	
113 Hondelage	81,1	40,1	35,9	4,2	7,3	5,0	1,4	0,8	1,1	0,1	3,5	0,1	0,1	0,5	0,1	
114 Volkmarode	85,2	42,7	29,4	5,1	11,5	4,6	1,6	0,4	0,5	0,0	3,7	0,1	0,1	0,4	0,1	
120 Östliches Ringgebiet	81,3	28,3	30,4	4,4	20,8	7,5	3,8	0,3	0,8	0,1	2,9	0,1	0,0	0,5	0,0	
131 Innenstadt	70,2	33,3	30,8	5,9	13,4	6,6	4,1	0,7	1,1	0,1	3,3	0,1	0,1	0,5	0,1	
132 Viewegsgarten-Bebelhof	72,5	31,4	30,5	5,2	15,2	8,7	3,1	0,6	0,7	0,1	3,7	0,1	0,1	0,6	0,0	
211 Stöckheim-Leiferde	84,0	39,1	33,6	5,0	10,4	4,4	1,6	0,5	0,7	0,0	3,8	0,1	0,0	0,6	0,0	
212 Heidberg-Melverode	72,3	37,5	36,4	4,0	7,8	6,1	2,2	0,9	0,9	0,0	3,5	0,1	0,1	0,5	0,1	
213 Südstadt-Rautheim-Mascherode	80,1	36,4	33,7	5,3	10,6	5,6	2,4	0,7	0,9	0,0	3,6	0,1	0,0	0,6	0,2	
221 Weststadt	58,3	36,2	39,5	3,1	6,0	7,0	2,2	1,0	0,8	0,0	3,4	0,1	0,1	0,3	0,2	
222 Timmerlah-Geitelde-Stiddien	79,0	40,4	35,6	3,5	8,9	4,2	1,4	1,1	0,7	0,0	3,7	0,1	0,0	0,4	0,0	
223 Broitzem	78,1	40,1	34,9	4,2	8,8	5,4	1,4	1,0	0,7	0,1	3,0	0,1	0,0	0,5	0,1	
224 Rünigen	66,6	32,5	37,8	3,4	6,4	8,6	2,3	1,6	1,6	0,1	4,0	0,1	0,2	1,3	0,1	
310 Westliches Ringgebiet	67,8	27,8	33,8	3,6	14,5	9,5	4,4	0,9	1,2	0,1	3,5	0,1	0,1	0,5	0,1	
321 Lehdorf-Watenbüttel	79,5	37,8	33,3	5,2	11,0	4,8	1,9	0,7	0,9	0,1	3,9	0,1	0,1	0,3	0,1	
322 Veltenhof-Rühme	72,0	36,5	36,1	3,8	6,7	5,8	3,1	1,9	1,0	0,0	4,4	0,1	0,2	0,4	0,0	
323 Wenden-Thune-Harxbüttel	79,3	38,0	34,0	5,1	8,8	5,4	2,2	1,1	0,8	0,0	3,9	0,1	0,0	0,4	0,1	
331 Nordstadt	71,1	29,3	34,7	3,7	13,9	7,2	4,6	0,8	0,9	0,2	3,9	0,1	0,0	0,5	0,0	
332 Schunteraue	75,3	28,7	36,5	2,4	13,1	10,2	2,9	0,5	1,3	0,0	3,4	0,0	0,1	0,6	0,2	

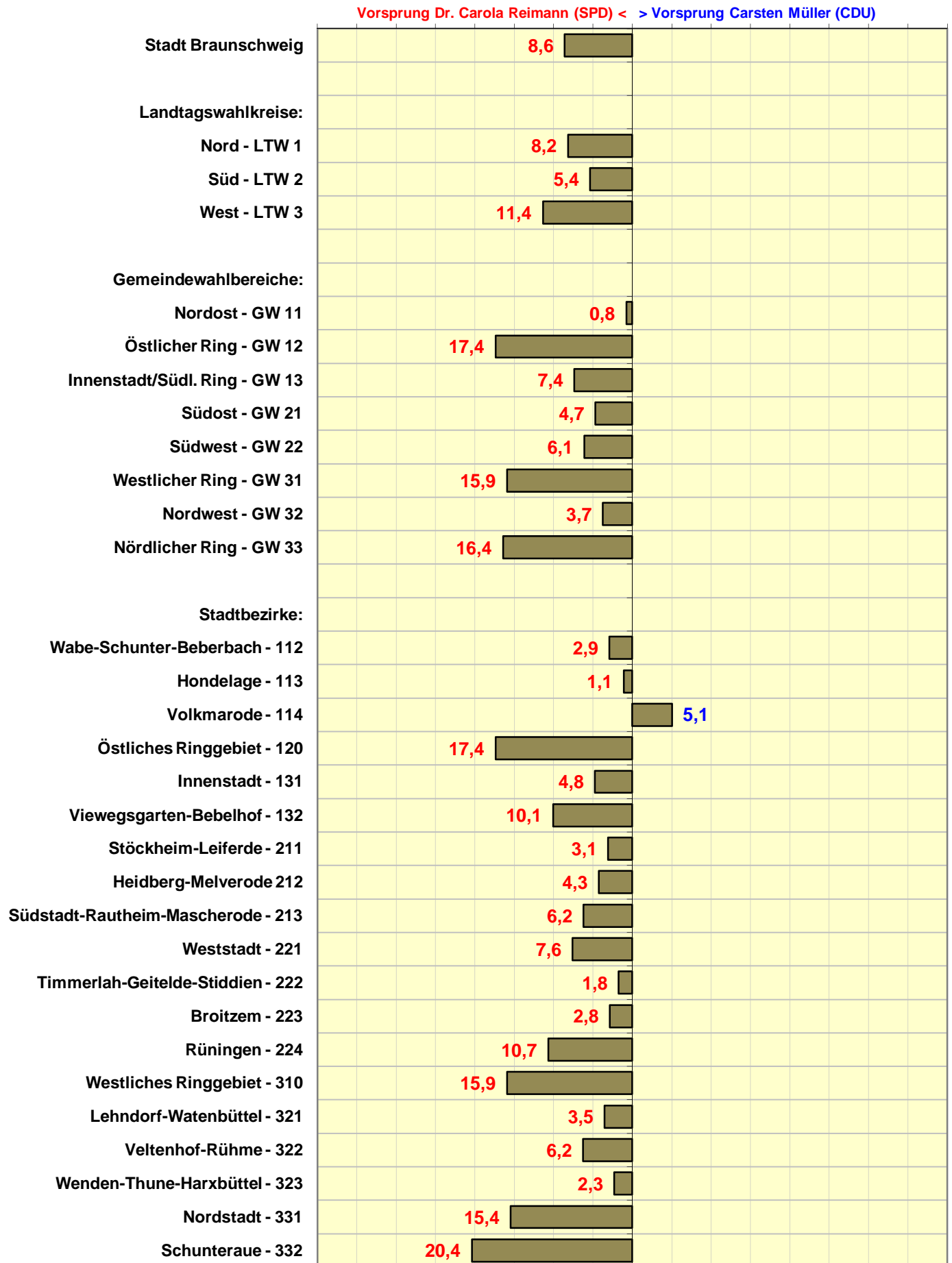

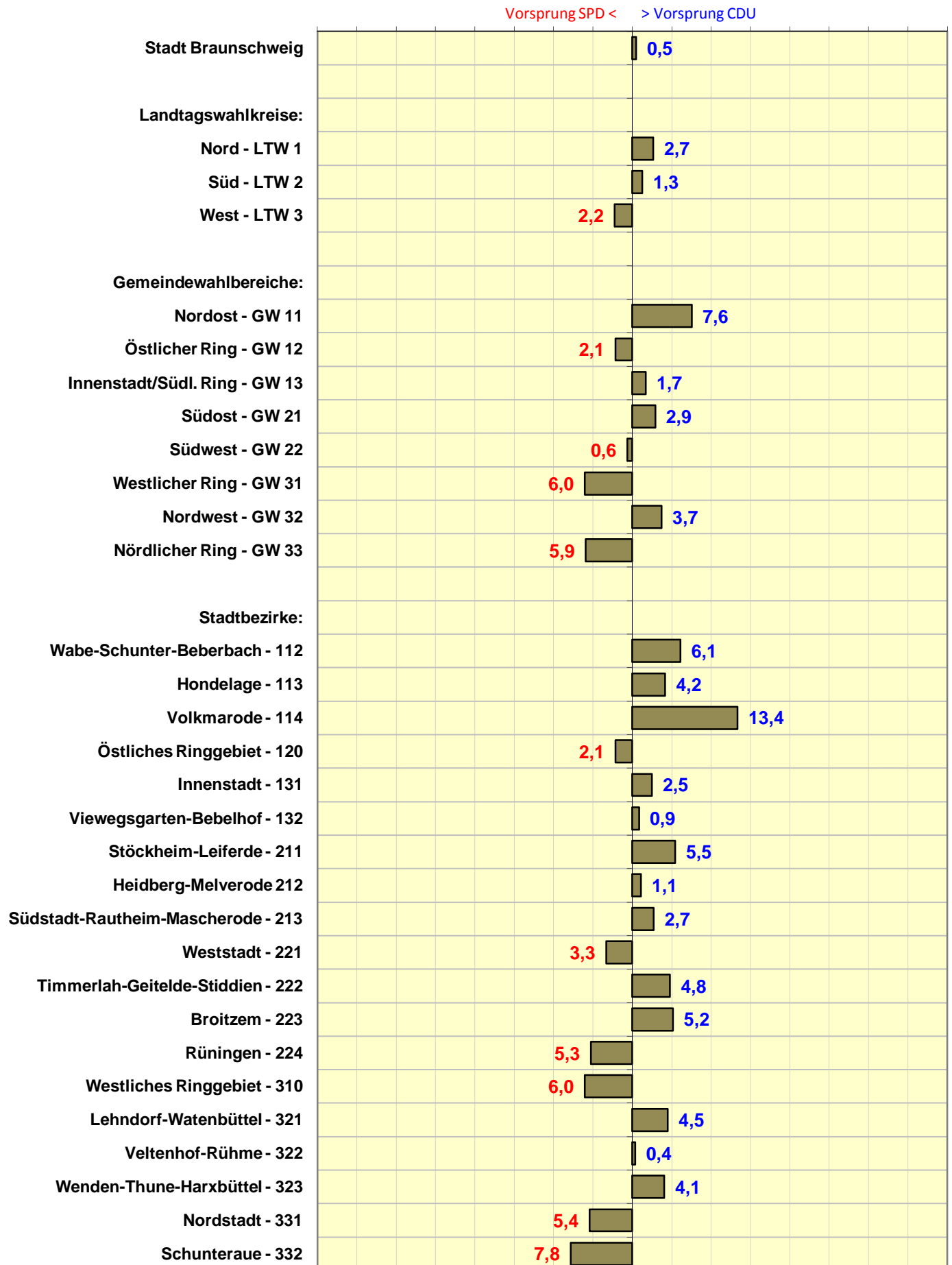

Stadt Braunschweig Bundestagswahl 2013  
**Vorsprung CDU/FDP bzw. SPD/GRÜNE**

Differenz in Prozentpunkten  
 - ERSTSTIMMEN -

Vorsprung SPD+GRÜNE < > Vorsprung CDU+FDP

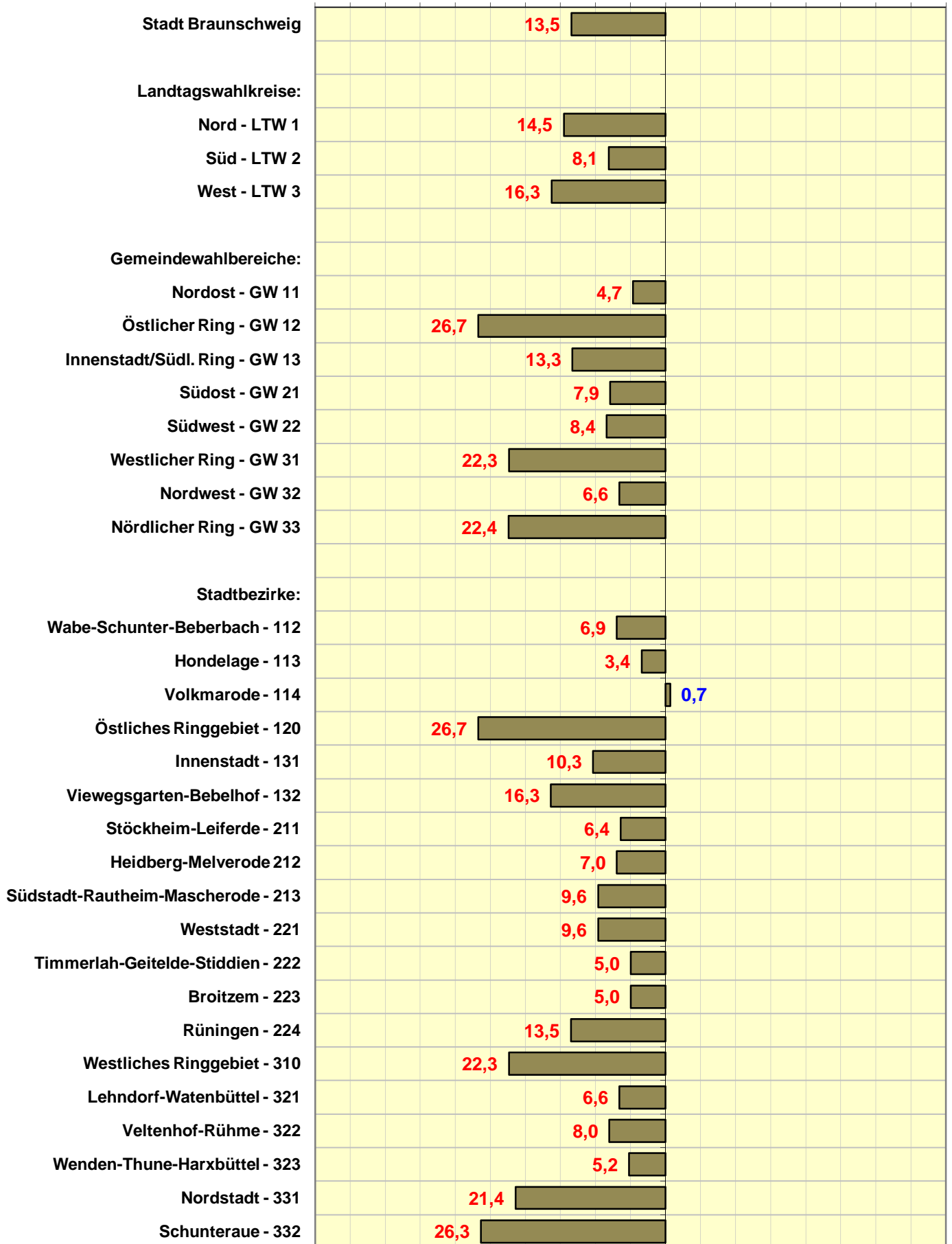

Stadt Braunschweig Bundestagswahl 2013  
**Vorsprung CDU/FDP bzw. SPD/GRÜNE**

Differenz in Prozentpunkten  
 - ZWEITSTIMMEN -

Vorsprung SPD+GRÜNE < > Vorsprung CDU+FDP

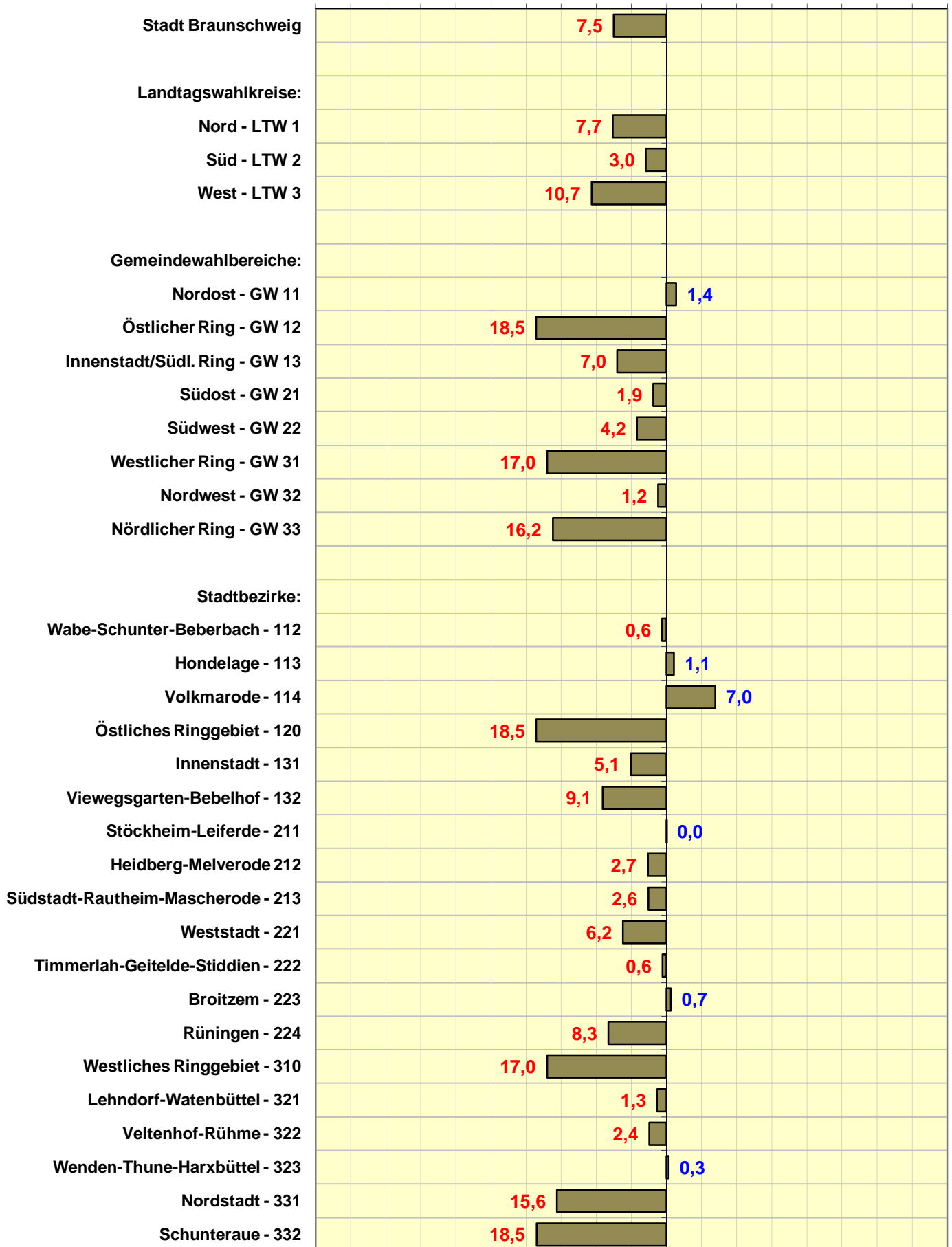

**- Absolute Stimmenzahlen -**

Bundestagswahl 22.09.2013	Wahlberechtigte	Wähler	ERSTSTIMMEN										
			Gültige Erststimmen	CDU	SPD	FDP	GRÜNE	DIE LINKE.	PIRATEN	NPD	MLPD	AfD	FREIE WÄHLER
<b>Stadt Braunschweig:</b>	193 799	143 752	142 103	49 710	61 952	3 243	10 117	7 119	4 012	1 032	116	3 894	908
<b>Bundestagswahl 22.09.2013</b>													
<b>Landtagswahlkreise:</b>													
LTW 1 - Braunschweig-Nord	66 512	51 979	51 456	17 769	21 979	1 272	4 514	2 419	1 542	272	41	1 313	335
LTW 2 - Braunschweig-Süd	53 591	38 235	37 716	14 589	16 611	712	1 749	1 701	745	318	16	1 036	239
LTW 3 - Braunschweig-West	73 696	53 538	52 931	17 352	23 362	1 259	3 854	2 999	1 725	442	59	1 545	334
<b>Bundestagswahl 22.09.2013</b>													
<b>Gemeindevahlbereiche:</b>													
GW 11 - Nordost	24 513	19 887	19 662	7 936	8 087	456	1 222	731	412	112	7	554	145
GW 12 - Östlicher Ring	21 319	17 340	17 206	4 876	7 862	407	2 020	867	619	56	19	384	96
GW 13 - Innenstadt/Südl. Ring	20 680	14 752	14 588	4 957	6 030	409	1 272	821	511	104	15	375	94
GW 21 - Südost	26 308	20 583	20 335	7 894	8 853	434	1 078	830	415	140	5	544	142
GW 22 - Südwest	27 283	17 652	17 381	6 695	7 758	278	671	871	330	178	11	492	97
GW 31 - Westlicher Ring	26 398	17 886	17 672	5 049	7 860	396	1 529	1 328	726	143	22	499	120
GW 32 - Nordwest	26 410	20 632	20 410	7 900	8 663	575	1 150	796	404	182	9	621	110
GW 33 - Nördlicher Ring	20 888	15 020	14 849	4 403	6 839	288	1 175	875	595	117	28	425	104
<b>Bundestagswahl 22.09.2013</b>													
<b>Stadtbezirke:</b>													
112 Wabe-Schunter-Beberbach	15 800	12 590	12 436	4 826	5 186	301	804	484	285	76	6	367	101
113 Hondelage	3 175	2 576	2 544	1 055	1 083	48	107	97	44	15	1	74	20
114 Volkmarode	5 538	4 721	4 682	2 055	1 818	107	311	150	83	21	0	113	24
120 Östliches Ringgebiet	21 319	17 340	17 206	4 876	7 862	407	2 020	867	619	56	19	384	96
131 Innenstadt	10 724	7 532	7 441	2 655	3 009	212	626	360	279	59	8	187	46
132 Viewegsgarten-Bebelhof	9 956	7 220	7 147	2 302	3 021	197	646	461	232	45	7	188	48
211 Stöckheim-Leiferde	6 546	5 497	5 436	2 196	2 364	111	291	167	97	26	2	141	41
212 Heidberg-Melverode	9 506	6 873	6 774	2 657	2 945	122	307	317	145	60	1	179	41
213 Südstadt-Rautheim-Mascherode	10 256	8 213	8 125	3 041	3 544	201	480	346	173	54	2	224	60
221 Weststadt	17 237	10 057	9 860	3 717	4 468	143	341	554	224	98	6	265	44
222 Timmerlah-Geitelde-Stiddien	2 909	2 297	2 281	946	986	35	108	72	29	25	1	68	11
223 Broitzern	4 748	3 706	3 667	1 494	1 598	81	159	147	37	26	1	100	24
224 Rünigen	2 389	1 592	1 573	538	706	19	63	98	40	29	3	59	18
310 Westliches Ringgebiet	26 398	17 886	17 672	5 049	7 860	396	1 529	1 328	726	143	22	499	120
321 Lehdorf-Watenbüttel	16 566	13 167	13 024	5 078	5 540	379	777	476	232	83	7	385	67
322 Veltenhof-Rühme	4 700	3 386	3 351	1 239	1 448	80	139	155	97	62	1	111	19
323 Wenden-Thune-Harxbüttel	5 144	4 079	4 035	1 583	1 675	116	234	165	75	37	1	125	24
331 Nordstadt	16 934	12 042	11 911	3 585	5 423	243	955	653	508	99	23	343	79
332 Schunteraue	3 954	2 978	2 938	818	1 416	45	220	222	87	18	5	82	25

**- Absolute Stimmzahlen -**

Bundestagswahl 22.09.2013	Wahlberechtigte	Wähler	ZWEITSTIMMEN >							
			Gültige Zweitstimmen	CDU	SPD	FDP	GRÜNE	DIE LINKE.	PIRATEN	NPD
<b>Stadt Braunschweig:</b>	193 799	143 752	142 285	48 419	47 741	6 214	17 614	9 527	4 169	1 038
<b>Bundestagswahl 22.09.2013</b>										
<b>Landtagswahlkreise:</b>	Wahlberechtigte	Wähler	Gültige Zweitstimmen	CDU	SPD	FDP	GRÜNE	DIE LINKE.	PIRATEN	NPD
LTW 1 - Braunschweig-Nord	66 512	51 979	51 525	17 363	15 990	2 504	7 823	3 414	1 560	249
LTW 2 - Braunschweig-Süd	53 591	38 235	37 755	14 112	13 625	1 564	3 168	2 222	765	328
LTW 3 - Braunschweig-West	73 696	53 538	53 005	16 944	18 126	2 146	6 623	3 891	1 844	461
<b>Bundestagswahl 22.09.2013</b>										
<b>Gemeindevahlbereiche:</b>	Wahlberechtigte	Wähler	Gültige Zweitstimmen	CDU	SPD	FDP	GRÜNE	DIE LINKE.	PIRATEN	NPD
GW 11 - Nordost	24 513	19 887	19 671	7 755	6 264	928	2 143	1 002	376	110
GW 12 - Östlicher Ring	21 319	17 340	17 238	4 878	5 244	764	3 593	1 300	655	50
GW 13 - Innenstadt/Südl. Ring	20 680	14 752	14 616	4 730	4 482	812	2 087	1 112	529	89
GW 21 - Südost	26 308	20 583	20 372	7 636	7 042	973	1 955	1 104	426	141
GW 22 - Südwest	27 283	17 652	17 383	6 476	6 583	591	1 213	1 118	339	187
GW 31 - Westlicher Ring	26 398	17 886	17 696	4 914	5 982	629	2 572	1 687	776	151
GW 32 - Nordwest	26 410	20 632	20 443	7 692	6 927	1 005	2 014	1 040	437	193
GW 33 - Nördlicher Ring	20 888	15 020	14 866	4 338	5 217	512	2 037	1 164	631	117
<b>Bundestagswahl 22.09.2013</b>										
<b>Stadtbezirke:</b>	Wahlberechtigte	Wähler	Gültige Zweitstimmen	CDU	SPD	FDP	GRÜNE	DIE LINKE.	PIRATEN	NPD
112 Wabe-Schunter-Beberbach	15 800	12 590	12 445	4 735	3 976	585	1 421	660	267	70
113 Hondelage	3 175	2 576	2 543	1 019	913	106	185	127	35	21
114 Volkmarode	5 538	4 721	4 683	2 001	1 375	237	537	215	74	19
120 Östliches Ringgebiet	21 319	17 340	17 238	4 878	5 244	764	3 593	1 300	655	50
131 Innenstadt	10 724	7 532	7 460	2 484	2 297	437	1 001	490	304	49
132 Viewegsgarten-Bebelhof	9 956	7 220	7 156	2 246	2 185	375	1 086	622	225	40
211 Stöckheim-Leiferde	6 546	5 497	5 446	2 130	1 832	273	569	239	85	28
212 Heidberg-Melverode	9 506	6 873	6 784	2 541	2 467	272	527	412	147	58
213 Südstadt-Rautheim-Mascherode	10 256	8 213	8 142	2 965	2 743	428	859	453	194	55
221 Weststadt	17 237	10 057	9 847	3 569	3 893	302	588	690	221	100
222 Timmerlah-Geitelde-Stiddien	2 909	2 297	2 281	921	812	80	202	95	31	26
223 Broitzem	4 748	3 706	3 680	1 474	1 283	155	322	197	51	36
224 Rünigen	2 389	1 592	1 575	512	595	54	101	136	36	25
310 Westliches Ringgebiet	26 398	17 886	17 696	4 914	5 982	629	2 572	1 687	776	151
321 Lehdorf-Watenbüttel	16 566	13 167	13 054	4 933	4 345	673	1 436	626	246	85
322 Veltenhof-Rühe	4 700	3 386	3 353	1 224	1 211	128	223	195	104	64
323 Wenden-Thune-Harxbüttel	5 144	4 079	4 036	1 535	1 371	204	355	219	87	44
331 Nordstadt	16 934	12 042	11 930	3 495	4 144	442	1 653	864	547	101
332 Schunteraue	3 954	2 978	2 936	843	1 073	70	384	300	84	16



**- Absolute Stimmenzahlen -**

Bundestagswahl 22.09.2013	Wahlberechtigte	Wähler	> noch ZWEITSTIMMEN						
			Tierschutzpartei	MLPD	AfD	pro Deutschland	REP	FREIE WÄHLER	PBC
<b>Stadt Braunschweig:</b>	193 799	143 752	1 295	100	5 092	127	97	724	128
<b>Bundestagswahl 22.09.2013</b>									
<b>Landtagswahlkreise:</b>	Wahlberechtigte	Wähler	Tierschutzpartei	MLPD	AfD	pro Deutschland	REP	FREIE WÄHLER	PBC
LTW 1 - Braunschweig-Nord	66 512	51 979	435	34	1 766	48	29	273	37
LTW 2 - Braunschweig-Süd	53 591	38 235	320	11	1 331	33	28	201	47
LTW 3 - Braunschweig-West	73 696	53 538	540	55	1 995	46	40	250	44
<b>Bundestagswahl 22.09.2013</b>									
<b>Gemeindewahlbereiche:</b>	Wahlberechtigte	Wähler	Tierschutzpartei	MLPD	AfD	pro Deutschland	REP	FREIE WÄHLER	PBC
GW 11 - Nordost	24 513	19 887	169	11	747	20	14	110	22
GW 12 - Östlicher Ring	21 319	17 340	132	11	508	11	7	78	7
GW 13 - Innenstadt/Südl. Ring	20 680	14 752	134	12	511	17	8	85	8
GW 21 - Südost	26 308	20 583	174	3	740	18	15	121	24
GW 22 - Südwest	27 283	17 652	146	8	591	15	13	80	23
GW 31 - Westlicher Ring	26 398	17 886	209	19	614	20	12	94	17
GW 32 - Nordwest	26 410	20 632	185	11	813	17	20	73	16
GW 33 - Nördlicher Ring	20 888	15 020	146	25	568	9	8	83	11
<b>Bundestagswahl 22.09.2013</b>									
<b>Stadtbezirke:</b>	Wahlberechtigte	Wähler	Tierschutzpartei	MLPD	AfD	pro Deutschland	REP	FREIE WÄHLER	PBC
112 Wabe-Schunter-Beberbach	15 800	12 590	118	9	488	15	9	77	15
113 Hondelage	3 175	2 576	27	2	88	2	2	13	3
114 Volkmarode	5 538	4 721	24	0	171	3	3	20	4
120 Östliches Ringgebiet	21 319	17 340	132	11	508	11	7	78	7
131 Innenstadt	10 724	7 532	85	4	248	11	4	40	6
132 Viewegsgarten-Bebelhof	9 956	7 220	49	8	263	6	4	45	2
211 Stöckheim-Leiferde	6 546	5 497	40	1	206	4	2	35	2
212 Heidberg-Melverode	9 506	6 873	61	0	238	6	9	37	9
213 Südstadt-Rautheim-Mascherode	10 256	8 213	73	2	296	8	4	49	13
221 Weststadt	17 237	10 057	80	4	332	8	8	34	18
222 Timmerlah-Geitelde-Stiddien	2 909	2 297	17	0	85	2	1	8	1
223 Broitzem	4 748	3 706	24	2	111	3	1	18	3
224 Rünigen	2 389	1 592	25	2	63	2	3	20	1
310 Westliches Ringgebiet	26 398	17 886	209	19	614	20	12	94	17
321 Lehdorf-Watenbüttel	16 566	13 167	120	8	508	8	12	42	12
322 Veltenhof-Rühme	4 700	3 386	32	1	148	3	6	14	0
323 Wenden-Thune-Harxbüttel	5 144	4 079	33	2	157	6	2	17	4
331 Nordstadt	16 934	12 042	109	24	468	8	5	65	5
332 Schunteraue	3 954	2 978	37	1	100	1	3	18	6

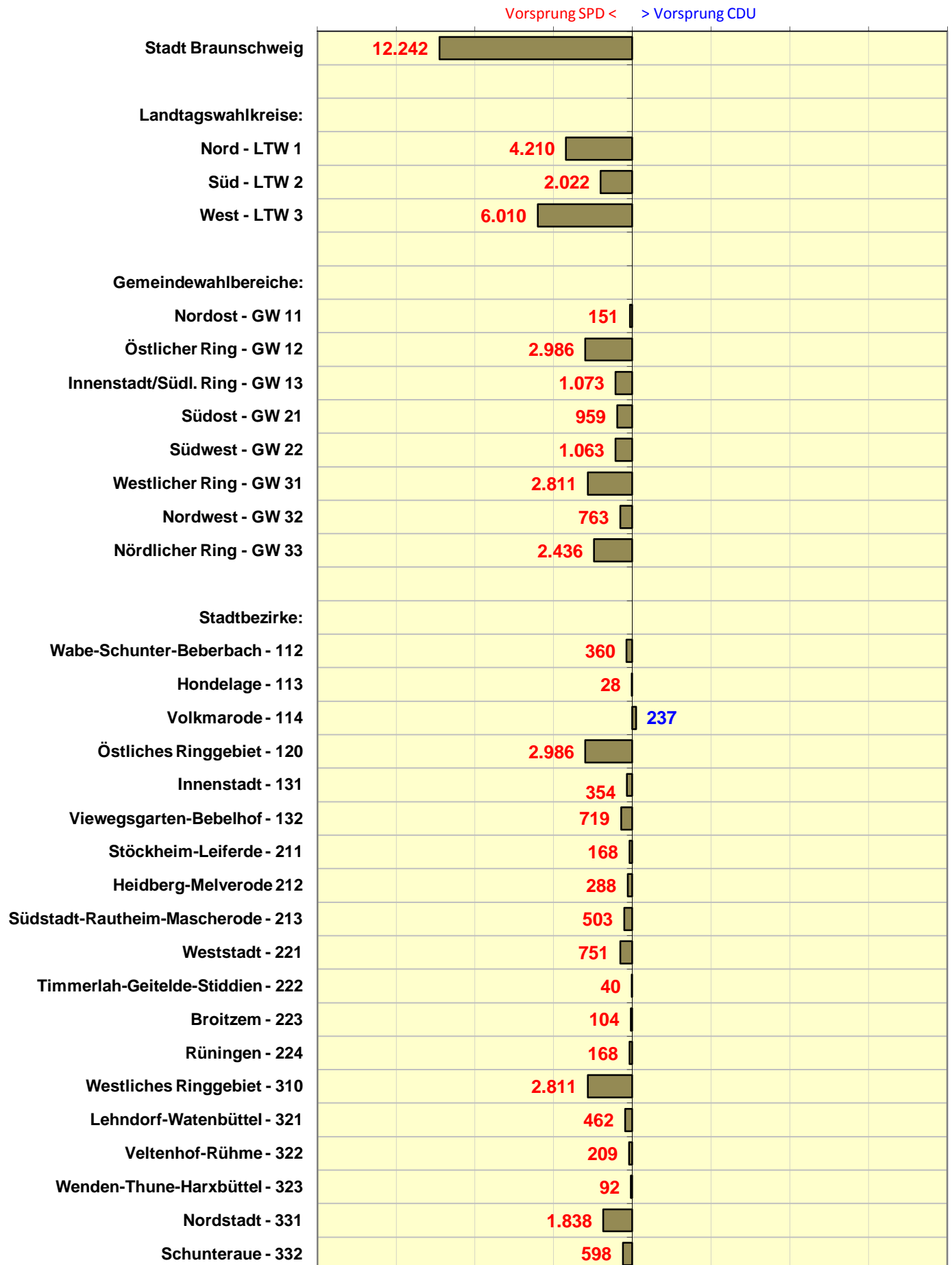

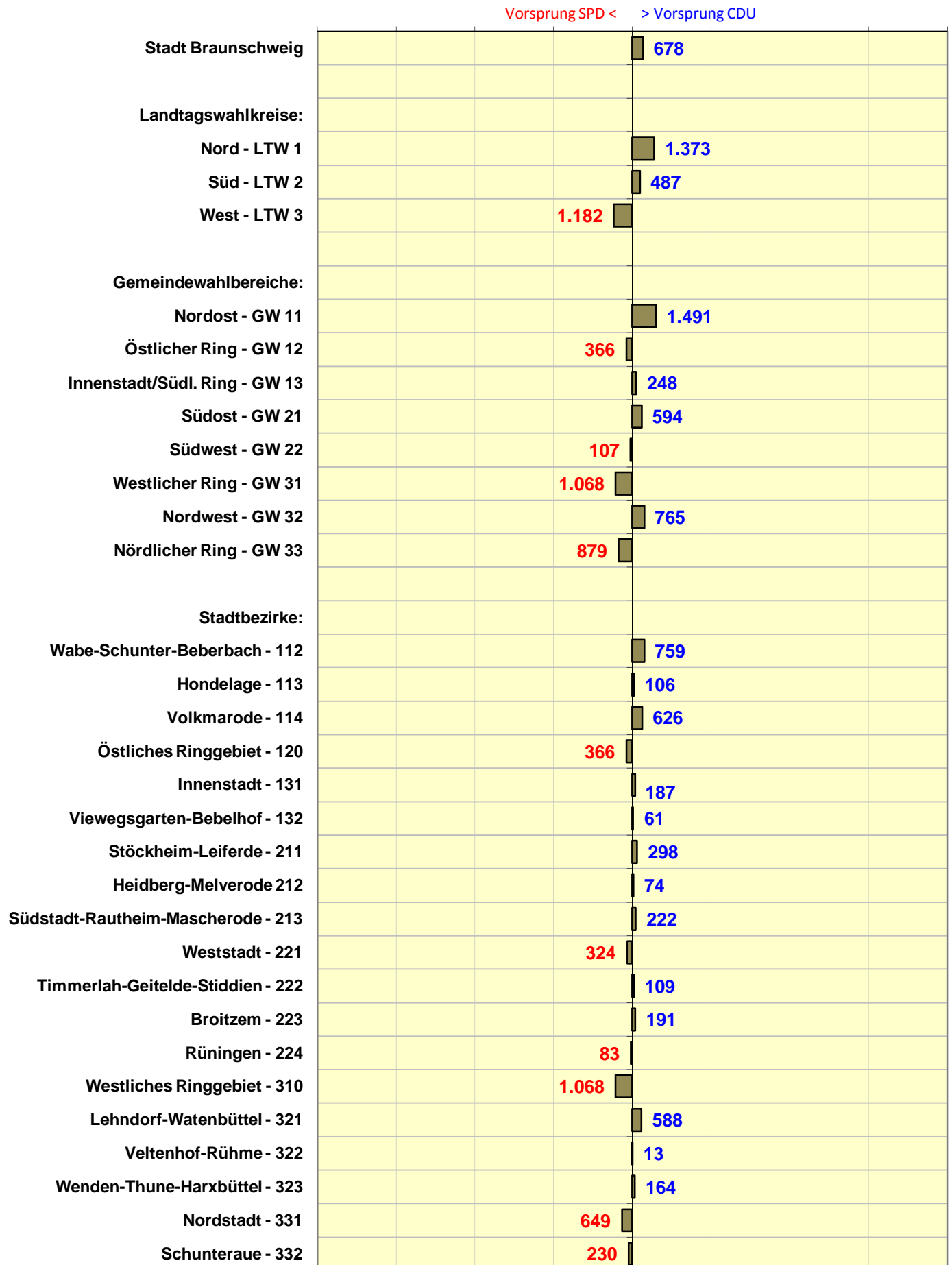

Stadt Braunschweig Bundestagswahl 2013  
**Vorsprung CDU/FDP bzw. SPD/GRÜNE**

Differenz Stimmzahl absolut  
 - ERSTSTIMMEN -

Vorsprung SPD+GRÜNE < > Vorsprung CDU+FDP

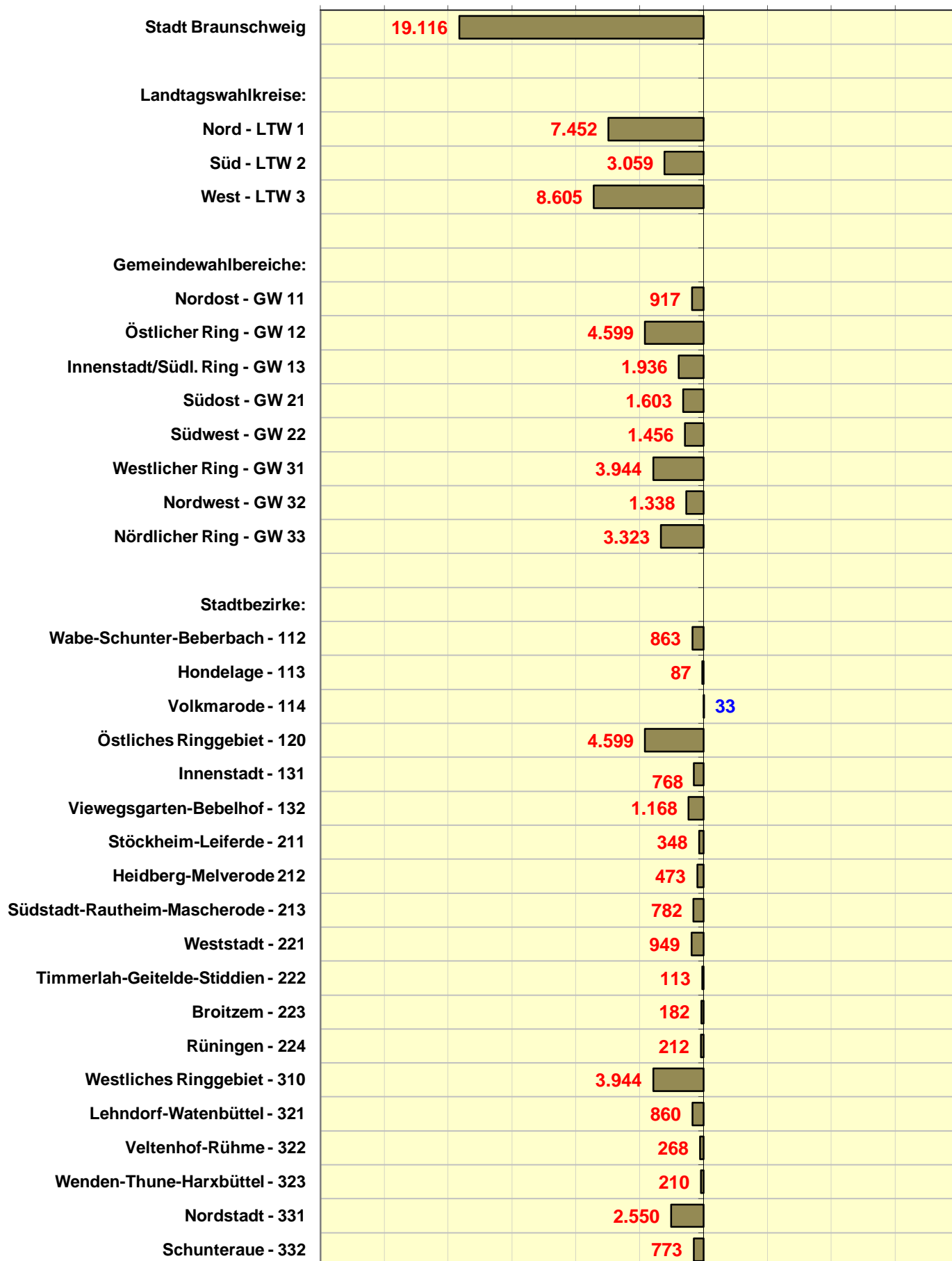

Stadt Braunschweig Bundestagswahl 2013  
**Vorsprung CDU/FDP bzw. SPD/GRÜNE**

Differenz Stimmzahl absolut  
 - ERSTSTIMMEN -

Vorsprung SPD+GRÜNE < > Vorsprung CDU+FDP

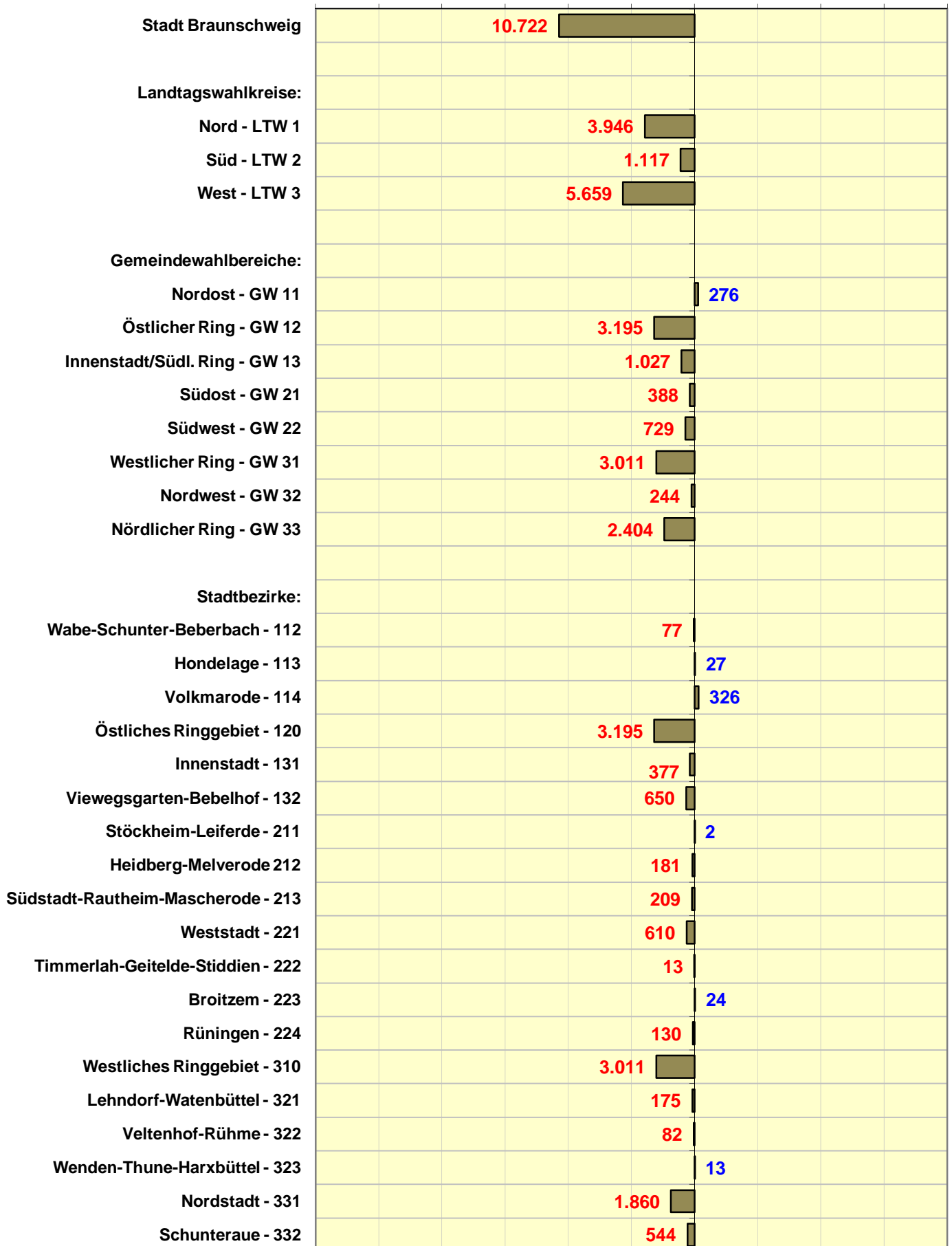

**- Gewinne/Verluste (Prozentpunkte) -**

Bundestagswahl 22.09.2013	Wahlbeteiligung	Gewinn/Verlust ERSTSTIMMEN						
		CDU	SPD	FDP	GRÜNE	DIE LINKE.	PIRATEN	Sonstige
<b>Stadt Braunschweig:</b>	+0,5	+0,6	+4,8	-3,1	-1,6	-2,8	-0,2	+2,4
<b>Bundestagswahl 22.09.2013</b>								
Landtagswahlkreise:	Wahlbeteiligung	CDU	SPD	FDP	GRÜNE	DIE LINKE.	PIRATEN	Sonstige
LTW 1 - Braunschweig-Nord	+0,6	+0,9	+4,3	-3,0	-1,7	-2,3	-0,2	+2,0
LTW 2 - Braunschweig-Süd	+0,1	+0,8	+5,2	-3,4	-1,9	-3,3	+0,0	+2,5
LTW 3 - Braunschweig-West	+0,7	+0,1	+5,1	-3,1	-1,3	-3,0	-0,4	+2,6
<b>Bundestagswahl 22.09.2013</b>								
Gemeindewahlbereiche:	Wahlbeteiligung	CDU	SPD	FDP	GRÜNE	DIE LINKE.	PIRATEN	Sonstige
GW 11 - Nordost	+0,5	+0,8	+4,4	-3,3	-1,7	-2,7	-0,3	+2,8
GW 12 - Östlicher Ring	+0,9	+1,5	+3,3	-2,4	-2,1	-1,6	+0,1	+1,1
GW 13 - Innenstadt/Südl. Ring	+0,4	+0,3	+5,3	-3,3	-1,2	-2,5	-0,6	+2,0
GW 21 - Südost	+0,7	+0,2	+5,3	-3,2	-2,4	-2,3	+0,1	+2,3
GW 22 - Südwest	-0,5	+1,5	+5,1	-3,6	-1,3	-4,3	-0,1	+2,7
GW 31 - Westlicher Ring	+1,1	+0,7	+5,4	-3,1	-1,5	-3,2	-0,4	+2,0
GW 32 - Nordwest	+0,8	-0,3	+4,1	-2,8	-1,3	-2,4	-0,3	+3,1
GW 33 - Nördlicher Ring	+0,1	+0,3	+6,0	-3,6	-1,1	-3,5	-0,6	+2,5
<b>Bundestagswahl 22.09.2013</b>								
Stadtbezirke:	Wahlbeteiligung	CDU	SPD	FDP	GRÜNE	DIE LINKE.	PIRATEN	Sonstige
112 Bienrode-Waggum-Bevenrode	-0,1	+0,7	+4,6	-3,2	-1,9	-3,1	-0,3	+3,1
113 Hondelage	+0,5	+2,1	+5,3	-4,0	-3,2	-2,6	-0,4	+2,8
114 Volkmarode	+2,3	+0,1	+3,2	-3,0	-0,4	-1,8	-0,1	+2,2
120 Östliches Ringgebiet	+0,9	+1,5	+3,3	-2,4	-2,1	-1,6	+0,1	+1,1
131 Innenstadt	-0,0	+0,6	+5,1	-3,7	-0,7	-2,9	-0,7	+2,3
132 Viewegs Garten-Bebelhof	+0,9	-0,0	+5,5	-2,8	-1,8	-2,1	-0,5	+1,7
211 Stöckheim-Leiferde	+0,7	+1,4	+4,2	-3,6	-3,0	-1,8	+0,3	+2,5
212 Heidberg-Melverode	+0,2	+0,0	+6,1	-3,2	-2,2	-3,2	+0,3	+2,2
213 Südstadt-Rautheim-Mascherode	+1,0	-0,4	+5,4	-3,0	-2,2	-1,9	-0,2	+2,2
221 Weststadt	-0,7	+0,6	+6,3	-3,4	-1,2	-5,0	+0,4	+2,3
222 Timmerlah-Geitelde-Stiddien	-0,9	+4,2	+1,0	-3,5	-1,5	-2,7	-0,7	+3,2
223 Broitzem	-0,3	+2,3	+4,1	-3,7	-1,2	-3,5	-0,9	+2,9
224 Rüningen	+0,5	+1,0	+6,1	-5,0	-1,7	-4,4	-0,2	+4,2
310 Westliches Ringgebiet	+1,1	+0,7	+5,4	-3,1	-1,5	-3,2	-0,4	+2,0
321 Lehdorf-Watenbüttel	+0,3	-0,1	+4,3	-2,6	-1,5	-2,6	-0,4	+3,0
322 Veltenhof-Rühme	+1,2	-0,1	+4,0	-2,8	-1,4	-2,9	-0,1	+3,4
323 Wenden-Thune-Harxbüttel	+1,7	-1,4	+3,7	-3,4	-0,7	-1,5	-0,2	+3,4
331 Nordstadt	+0,2	-0,0	+6,0	-3,8	-1,1	-3,2	-0,5	+2,6
332 Schunteraue	-0,1	+1,2	+6,0	-2,7	-1,1	-4,7	-0,8	+2,1

## - Gewinne/Verluste (Prozentpunkte) -

Bundestagswahl 22.09.2013	Wahl- beteiligung	Gewinn/Verlust ZWEITSTIMMEN						
		CDU	SPD	FDP	GRÜNE	DIE LINKE.	PIRATEN	Sonstige
<b>Stadt Braunschweig:</b>	+0,5	+5,0	+4,8	-7,1	-1,9	-3,2	-0,7	+3,1
<b>Bundestagswahl 22.09.2013</b>								
Landtagswahlkreise:	Wahl- beteiligung	CDU	SPD	FDP	GRÜNE	DIE LINKE.	PIRATEN	Sonstige
LTW 1 - Braunschweig-Nord	+0,6	+5,7	+4,3	-7,3	-2,4	-2,6	-0,8	+3,1
LTW 2 - Braunschweig-Süd	+0,1	+5,0	+4,6	-6,8	-1,6	-3,8	-0,2	+2,7
LTW 3 - Braunschweig-West	+0,7	+4,5	+5,5	-7,1	-1,8	-3,5	-0,8	+3,3
<b>Bundestagswahl 22.09.2013</b>								
Gemeindewahlbereiche:	Wahl- beteiligung	CDU	SPD	FDP	GRÜNE	DIE LINKE.	PIRATEN	Sonstige
GW 11 - Nordost	+0,5	+6,4	+3,5	-8,0	-1,8	-2,7	-0,8	+3,4
GW 12 - Östlicher Ring	+0,9	+5,7	+4,2	-6,2	-3,7	-2,2	-0,5	+2,8
GW 13 - Innenstadt/Südl. Ring	+0,4	+4,9	+5,7	-7,8	-1,9	-2,9	-1,3	+3,3
GW 21 - Südost	+0,7	+4,9	+4,1	-7,0	-1,9	-3,0	-0,1	+2,9
GW 22 - Südwest	-0,5	+5,1	+5,3	-6,6	-1,3	-4,7	-0,3	+2,5
GW 31 - Westlicher Ring	+1,1	+4,1	+6,0	-6,4	-2,1	-3,7	-0,7	+2,8
GW 32 - Nordwest	+0,8	+5,1	+4,5	-7,8	-1,7	-3,0	-0,8	+3,7
GW 33 - Nördlicher Ring	+0,1	+4,2	+6,2	-6,8	-1,6	-4,1	-1,1	+3,2
<b>Bundestagswahl 22.09.2013</b>								
Stadtbezirke:	Wahl- beteiligung	CDU	SPD	FDP	GRÜNE	DIE LINKE.	PIRATEN	Sonstige
112 Bienrode-Waggum-Bevenrode	-0,1	+6,4	+3,6	-7,8	-1,9	-3,2	-0,8	+3,6
113 Hondelage	+0,5	+6,3	+6,3	-8,7	-2,6	-3,0	-1,3	+2,9
114 Volkmarode	+2,3	+6,2	+1,5	-8,3	-1,1	-1,1	-0,4	+3,1
120 Östliches Ringgebiet	+0,9	+5,7	+4,2	-6,2	-3,7	-2,2	-0,5	+2,8
131 Innenstadt	-0,0	+5,0	+6,1	-8,3	-1,5	-3,4	-1,2	+3,3
132 Viewegs Garten-Bebelhof	+0,9	+4,8	+5,4	-7,3	-2,3	-2,5	-1,3	+3,2
211 Stöckheim-Leiferde	+0,7	+6,8	+3,1	-8,1	-2,2	-2,2	-0,1	+2,8
212 Heidberg-Melverode	+0,2	+3,4	+5,2	-6,0	-1,0	-3,9	+0,1	+2,3
213 Südstadt-Rautheim-Mascherode	+1,0	+5,1	+4,0	-7,1	-2,5	-2,7	-0,3	+3,5
221 Weststadt	-0,7	+3,3	+6,6	-6,0	-0,9	-5,2	-0,1	+2,3
222 Timmerlah-Geitelde-Stiddien	-0,9	+8,3	+1,9	-6,6	-2,1	-3,7	-0,4	+2,7
223 Broitzem	-0,3	+8,7	+4,1	-7,7	-1,9	-4,6	-0,8	+2,2
224 Rünigen	+0,5	+4,0	+4,7	-7,3	-1,5	-3,3	-0,8	+4,1
310 Westliches Ringgebiet	+1,1	+4,1	+6,0	-6,4	-2,1	-3,7	-0,7	+2,8
321 Lehdorf-Watenbüttel	+0,3	+5,1	+4,6	-7,4	-1,6	-3,3	-0,9	+3,5
322 Veltenhof-Rühme	+1,2	+6,6	+4,5	-8,7	-2,1	-3,7	-0,6	+4,1
323 Wenden-Thune-Harxbüttel	+1,7	+3,8	+4,0	-8,2	-1,7	-1,6	-0,5	+4,2
331 Nordstadt	+0,2	+4,1	+6,4	-7,2	-1,5	-3,9	-1,2	+3,4
332 Schunteraue	-0,1	+4,8	+5,5	-5,6	-2,1	-4,5	-0,9	+2,8

Bundestagswahl 22.09.2013	Wahlberechtigte	Wähler	ERSTSTIMMEN							
			Gültige Erststimmen	CDU	SPD	FDP	GRÜNE	DIE LINKE.	PIRATEN	Sonst.
Stadt Braunschweig:	+3 824	+3 804	+3 891	+2 126	+8 380	-4 264	-1 895	-3 682	- 202	+3 428
<b>Bundestagswahl 22.09.2013</b>										
<b>Landtagswahlkreise:</b>	Wahlberechtigte	Wähler	Gültige Erststimmen	CDU	SPD	FDP	GRÜNE	DIE LINKE.	PIRATEN	Sonst.
LTW 1 - Braunschweig-Nord	+1 637	+1 666	+1 686	+1 006	+2 858	-1 444	- 690	-1 059	- 62	+1 077
LTW 2 - Braunschweig-Süd	+ 279	+ 264	+ 271	+ 410	+2 075	-1 275	- 681	-1 210	+ 7	+ 945
LTW 3 - Braunschweig-West	+1 908	+1 874	+1 934	+ 710	+3 447	-1 545	- 524	-1 413	- 147	+1 406
<b>Bundestagswahl 22.09.2013</b>										
<b>Gemeindevahlbereiche:</b>	Wahlberechtigte	Wähler	Gültige Erststimmen	CDU	SPD	FDP	GRÜNE	DIE LINKE.	PIRATEN	Sonst.
GW 11 - Nordost	+ 361	+ 424	+ 430	+ 324	+1 015	- 621	- 300	- 507	- 42	+ 561
GW 12 - Östlicher Ring	+ 668	+ 730	+ 746	+ 465	+ 887	- 379	- 259	- 227	+ 46	+ 213
GW 13 - Innenstadt/Südl. Ring	+ 608	+ 512	+ 510	+ 217	+ 956	- 444	- 131	- 325	- 66	+ 303
GW 21 - Südost	+ 303	+ 418	+ 395	+ 198	+1 234	- 636	- 456	- 443	+ 27	+ 471
GW 22 - Südwest	- 24	- 154	- 124	+ 212	+ 841	- 639	- 225	- 767	- 20	+ 474
GW 31 - Westlicher Ring	+ 850	+ 863	+ 889	+ 373	+1 308	- 501	- 174	- 469	- 28	+ 380
GW 32 - Nordwest	+ 548	+ 623	+ 641	+ 181	+1 083	- 535	- 223	- 458	- 53	+ 646
GW 33 - Nördlicher Ring	+ 510	+ 388	+ 404	+ 156	+1 056	- 509	- 127	- 486	- 66	+ 380
<b>Bundestagswahl 22.09.2013</b>										
<b>Stadtbezirke:</b>	Wahlberechtigte	Wähler	Gültige Erststimmen	CDU	SPD	FDP	GRÜNE	DIE LINKE.	PIRATEN	Sonst.
112 Wabe-Schunter-Beberbach	+ 221	+ 165	+ 169	+ 154	+ 639	- 391	- 217	- 370	- 31	+ 385
113 Hondelage	+ 7	+ 20	+ 28	+ 64	+ 145	- 100	- 79	- 64	- 10	+ 72
114 Volkmarode	+ 133	+ 239	+ 233	+ 106	+ 231	- 130	- 4	- 73	- 1	+ 104
120 Östliches Ringgebiet	+ 668	+ 730	+ 746	+ 465	+ 887	- 379	- 259	- 227	+ 46	+ 213
131 Innenstadt	+ 535	+ 371	+ 369	+ 173	+ 510	- 253	- 16	- 187	- 35	+ 177
132 Viewegsgarten-Bebelhof	+ 73	+ 141	+ 141	+ 44	+ 446	- 191	- 115	- 138	- 31	+ 126
211 Stöckheim-Leiferde	- 4	+ 43	+ 31	+ 89	+ 241	- 193	- 163	- 96	+ 15	+ 138
212 Heidberg-Melverode	- 87	- 44	- 44	- 15	+ 400	- 222	- 151	- 218	+ 17	+ 145
213 Südstadt-Rautheim-Mascherode	+ 394	+ 419	+ 408	+ 124	+ 593	- 221	- 142	- 129	- 5	+ 188
221 Weststadt	- 78	- 165	- 152	+ 5	+ 563	- 347	- 121	- 511	+ 32	+ 227
222 Timmerlah-Geitelde-Stiddien	+ 12	- 18	- 14	+ 91	+ 17	- 81	- 34	- 62	- 17	+ 72
223 Broitzem	+ 16	- 1	+ 8	+ 89	+ 152	- 135	- 45	- 128	- 33	+ 108
224 Rünigen	+ 26	+ 30	+ 34	+ 27	+ 109	- 76	- 25	- 66	- 2	+ 67
310 Westliches Ringgebiet	+ 850	+ 863	+ 889	+ 373	+1 308	- 501	- 174	- 469	- 28	+ 380
321 Lehdorf-Watenbüttel	+ 477	+ 427	+ 429	+ 159	+ 719	- 316	- 163	- 312	- 48	+ 390
322 Veltenhof-Rühme	+ 47	+ 92	+ 98	+ 32	+ 171	- 90	- 40	- 91	- 1	+ 117
323 Wenden-Thune-Harxbüttel	+ 24	+ 104	+ 114	- 10	+ 193	- 129	- 20	- 55	- 4	+ 139
331 Nordstadt	+ 472	+ 363	+ 374	+ 112	+ 867	- 432	- 96	- 351	- 44	+ 318
332 Schunteraue	+ 38	+ 25	+ 30	+ 44	+ 189	- 77	- 31	- 135	- 22	+ 62



Bundestagswahl 22.09.2013	Wahlberechtigte	Wähler	ZWEITSTIMMEN							
			Gültige Zweitstimmen	CDU	SPD	FDP	GRÜNE	DIE LINKE.	PIRATEN	Sonst.
<b>Stadt Braunschweig:</b>	+3 824	+3 804	+3 872	+8 284	+7 967	-9 631	-2 217	-4 236	- 793	+4 498
<b>Bundestagswahl 22.09.2013</b>										
<b>Landtagswahlkreise:</b>	Wahlberechtigte	Wähler	Gültige Zweitstimmen	CDU	SPD	FDP	GRÜNE	DIE LINKE.	PIRATEN	Sonst.
LTW 1 - Braunschweig-Nord	+1 637	+1 666	+1 660	+3 392	+2 680	-3 580	- 956	-1 169	- 364	+1 657
LTW 2 - Braunschweig-Süd	+ 279	+ 264	+ 301	+1 996	+1 848	-2 523	- 576	-1 408	- 71	+1 035
LTW 3 - Braunschweig-West	+1 908	+1 874	+1 911	+2 896	+3 439	-3 528	- 685	-1 659	- 358	+1 806
<b>Bundestagswahl 22.09.2013</b>										
<b>Gemeindewahlbereiche:</b>	Wahlberechtigte	Wähler	Gültige Zweitstimmen	CDU	SPD	FDP	GRÜNE	DIE LINKE.	PIRATEN	Sonst.
GW 11 - Nordost	+ 361	+ 424	+ 401	+1 383	+ 800	-1 522	- 300	- 496	- 140	+ 676
GW 12 - Östlicher Ring	+ 668	+ 730	+ 739	+1 145	+ 913	- 988	- 462	- 299	- 62	+ 492
GW 13 - Innenstadt/Südl. Ring	+ 608	+ 512	+ 520	+ 864	+ 967	-1 070	- 194	- 374	- 162	+ 489
GW 21 - Südost	+ 303	+ 418	+ 431	+1 147	+ 975	-1 371	- 335	- 574	- 13	+ 602
GW 22 - Südwest	- 24	- 154	- 130	+ 849	+ 873	-1 152	- 241	- 834	- 58	+ 433
GW 31 - Westlicher Ring	+ 850	+ 863	+ 866	+ 925	+1 304	-1 047	- 229	- 538	- 78	+ 529
GW 32 - Nordwest	+ 548	+ 623	+ 649	+1 247	+1 101	-1 505	- 275	- 564	- 136	+ 781
GW 33 - Nördlicher Ring	+ 510	+ 388	+ 396	+ 724	+1 034	- 976	- 181	- 557	- 144	+ 496
<b>Bundestagswahl 22.09.2013</b>										
<b>Stadtbezirke:</b>	Wahlberechtigte	Wähler	Gültige Zweitstimmen	CDU	SPD	FDP	GRÜNE	DIE LINKE.	PIRATEN	Sonst.
112 Wabe-Schunter-Beberbach	+ 221	+ 165	+ 156	+ 845	+ 498	- 947	- 214	- 382	- 95	+ 451
113 Hondelage	+ 7	+ 20	+ 16	+ 166	+ 166	- 218	- 64	- 76	- 32	+ 74
114 Volkmarode	+ 133	+ 239	+ 229	+ 372	+ 136	- 357	- 22	- 38	- 13	+ 151
120 Östliches Ringgebiet	+ 668	+ 730	+ 739	+1 145	+ 913	- 988	- 462	- 299	- 62	+ 492
131 Innenstadt	+ 535	+ 371	+ 378	+ 482	+ 547	- 568	- 57	- 213	- 72	+ 259
132 Viewegsgarten-Bebelhof	+ 73	+ 141	+ 142	+ 382	+ 420	- 502	- 137	- 161	- 90	+ 230
211 Stöckheim-Leiferde	- 4	+ 43	+ 35	+ 382	+ 178	- 438	- 114	- 117	- 7	+ 151
212 Heidberg-Melverode	- 87	- 44	- 34	+ 216	+ 340	- 411	- 74	- 270	+ 8	+ 157
213 Südstadt-Rautheim-Mascherode	+ 394	+ 419	+ 430	+ 549	+ 457	- 522	- 147	- 187	- 14	+ 294
221 Weststadt	- 78	- 165	- 154	+ 271	+ 597	- 606	- 99	- 532	- 9	+ 224
222 Timmerlah-Geitelde-Stiddien	+ 12	- 18	- 19	+ 183	+ 37	- 153	- 51	- 85	- 10	+ 60
223 Broitzem	+ 16	- 1	+ 7	+ 322	+ 153	- 282	- 70	- 170	- 28	+ 82
224 Rünigen	+ 26	+ 30	+ 36	+ 73	+ 86	- 111	- 21	- 47	- 11	+ 67
310 Westliches Ringgebiet	+ 850	+ 863	+ 866	+ 925	+1 304	-1 047	- 229	- 538	- 78	+ 529
321 Lehdorf-Watenbüttel	+ 477	+ 427	+ 448	+ 808	+ 727	- 910	- 155	- 392	- 100	+ 470
322 Veltenhof-Rühme	+ 47	+ 92	+ 96	+ 251	+ 180	- 279	- 63	- 115	- 18	+ 140
323 Wenden-Thune-Harxbüttel	+ 24	+ 104	+ 105	+ 188	+ 194	- 316	- 57	- 57	- 18	+ 171
331 Nordstadt	+ 472	+ 363	+ 371	+ 577	+ 866	- 814	- 124	- 429	- 119	+ 414
332 Schunteraue	+ 38	+ 25	+ 25	+ 147	+ 168	- 162	- 57	- 128	- 25	+ 82

# Bundestagswahl 2013

■ CDU ■ FDP ■ GRÜNE ■ SPD ■ DIE LINKE. ■ PIRATEN □ Sonstige

## Stimmenanteile nach

## Analysebezirken I Erststimmen

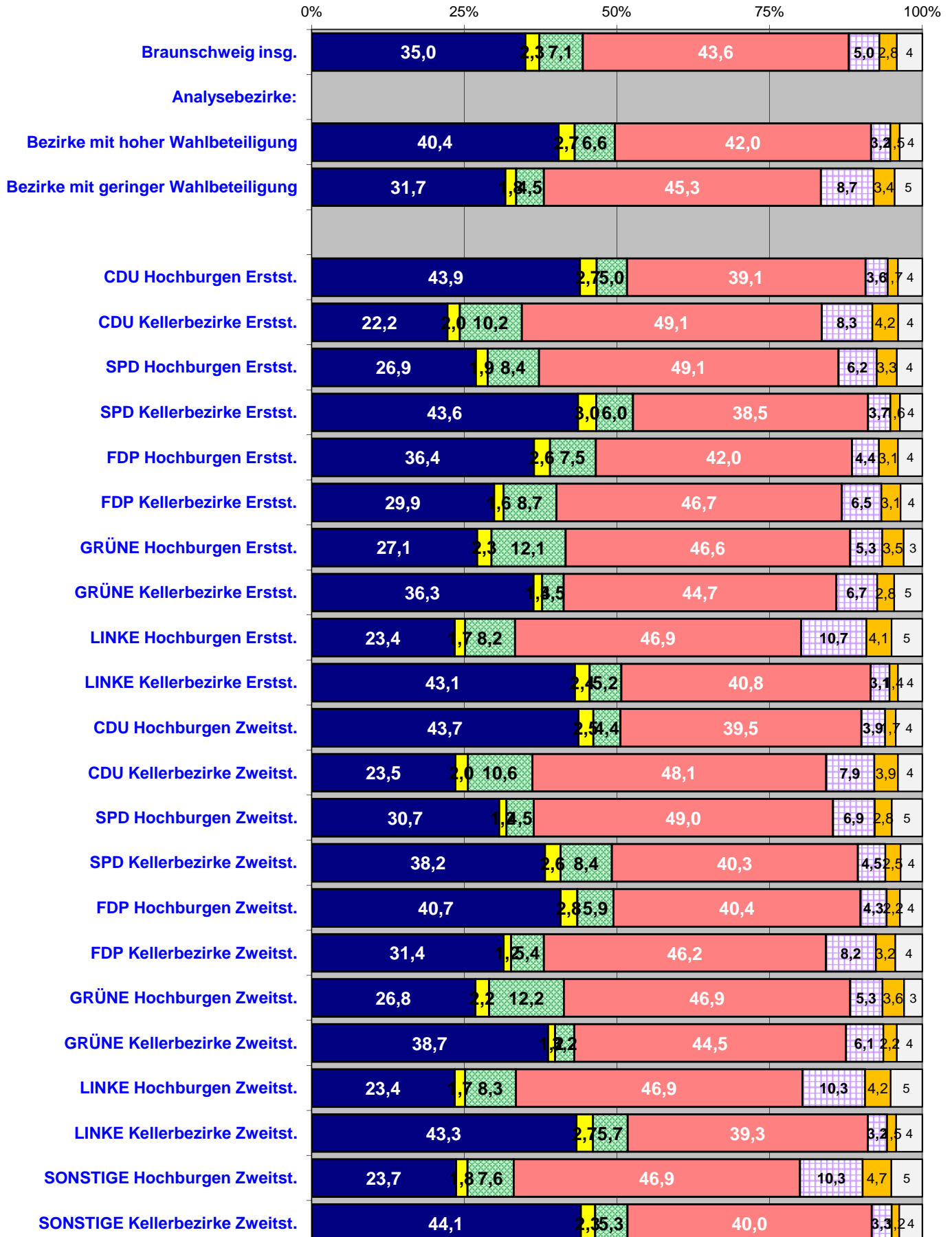

# Gewinne und Verluste

in Prozentpunkten zur BTW 2009

nach Analysebezirken I **ERSTSTIMMEN**

■ CDU ■ SPD ■ FDP ■ GRÜNE ■ DIE LINKE. ■ PIRATEN □ Sonstige

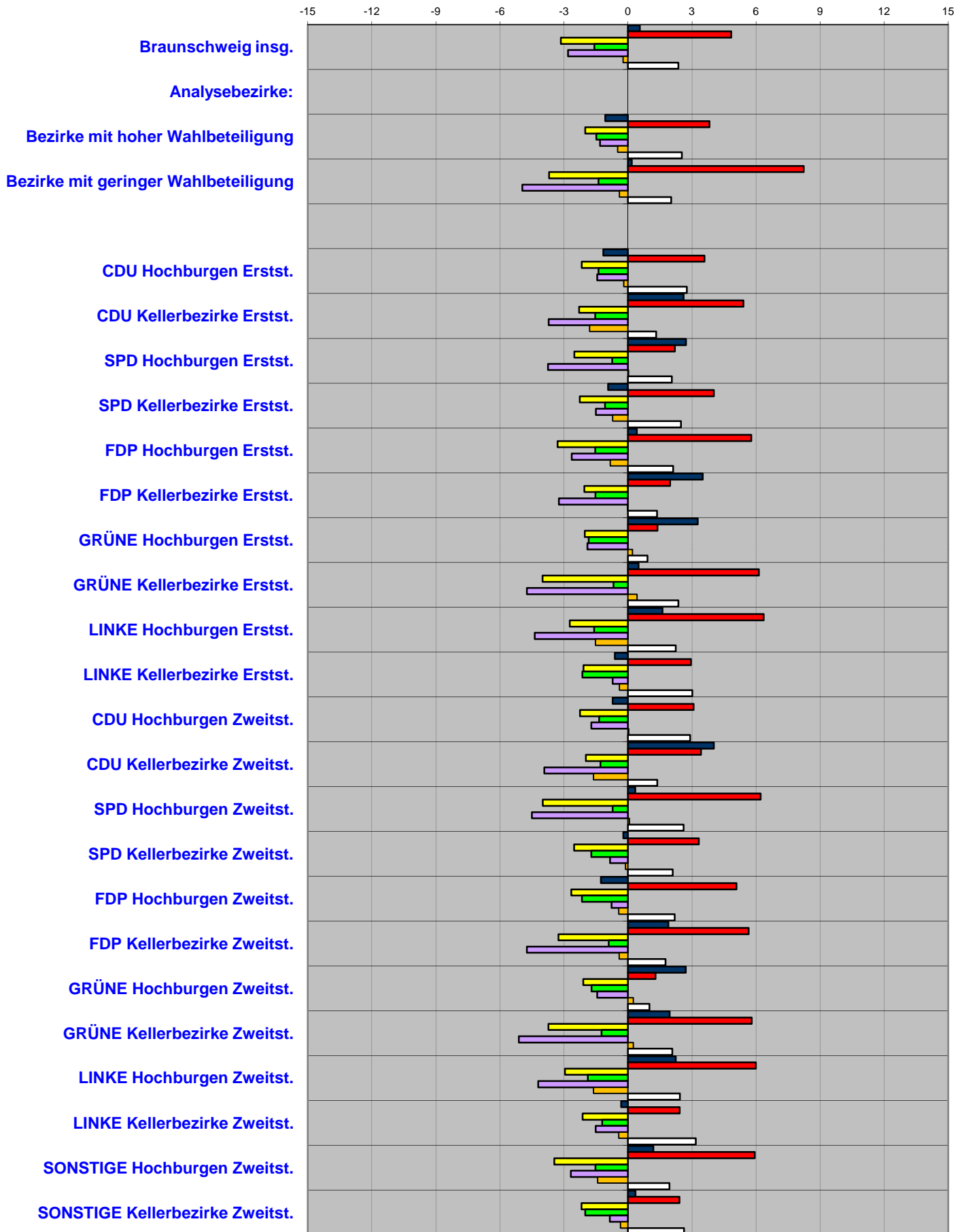

**Ergebnisse nach Analysebezirken I**  
Stimmenanteile ERSTSTIMMEN

<b>BTW 22.09.2013 ERSTSTIMMEN</b>	<b>Wahl- beteiligung</b>	<b>CDU</b>	<b>SPD</b>	<b>FDP</b>	<b>GRÜNE</b>	<b>DIE LINKE.</b>	<b>PIRATEN</b>	<b>Sonstige</b>
<b>Stadt Braunschweig insgesamt:</b>	74,2	35,0	43,6	2,3	7,1	5,0	2,8	4,2
Analysebezirke I:								
Bezirke mit hoher Wahlbeteiligung	65,1	40,4	42,0	2,7	6,6	3,2	1,5	3,7
Bezirke mit geringer Wahlbeteiligung	40,9	31,7	45,3	1,8	4,5	8,7	3,4	4,6
CDU Hochburgen Erstst.	58,8	43,9	39,1	2,7	5,0	3,6	1,7	4,0
CDU Kellerbezirke Erstst.	52,5	22,2	49,1	2,0	10,2	8,3	4,2	4,0
SPD Hochburgen Erstst.	56,3	26,9	49,1	1,9	8,4	6,2	3,3	4,2
SPD Kellerbezirke Erstst.	60,3	43,6	38,5	3,0	6,0	3,7	1,6	3,7
FDP Hochburgen Erstst.	53,5	36,4	42,0	2,6	7,5	4,4	3,1	4,0
FDP Kellerbezirke Erstst.	56,0	29,9	46,7	1,6	8,7	6,5	3,1	3,6
GRÜNE Hochburgen Erstst.	59,3	27,1	46,6	2,3	12,1	5,3	3,5	3,1
GRÜNE Kellerbezirke Erstst.	47,0	36,3	44,7	1,4	3,5	6,7	2,8	4,6
LINKE Hochburgen Erstst.	48,7	23,4	46,9	1,7	8,2	10,7	4,1	5,1
LINKE Kellerbezirke Erstst.	62,1	43,1	40,8	2,4	5,2	3,1	1,4	4,0
CDU Hochburgen Zweitst.	57,5	43,7	39,5	2,5	4,4	3,9	1,7	4,4
CDU Kellerbezirke Zweitst.	54,1	23,5	48,1	2,0	10,6	7,9	3,9	4,0
SPD Hochburgen Zweitst.	47,4	30,7	49,0	1,2	4,5	6,9	2,8	5,0
SPD Kellerbezirke Zweitst.	59,6	38,2	40,3	2,6	8,4	4,5	2,5	3,6
FDP Hochburgen Zweitst.	56,5	40,7	40,4	2,8	5,9	4,3	2,2	3,7
FDP Kellerbezirke Zweitst.	49,6	31,4	46,2	1,2	5,4	8,2	3,2	4,4
GRÜNE Hochburgen Zweitst.	58,6	26,8	46,9	2,2	12,2	5,3	3,6	3,0
GRÜNE Kellerbezirke Zweitst.	47,5	38,7	44,5	1,2	3,2	6,1	2,2	4,2
LINKE Hochburgen Zweitst.	49,3	23,4	46,9	1,7	8,3	10,3	4,2	5,2
LINKE Kellerbezirke Zweitst.	62,5	43,3	39,3	2,7	5,7	3,2	1,5	4,3
SONSTIGE Hochburgen Zweitst.	49,5	23,7	46,9	1,8	7,6	10,3	4,7	5,1
SONSTIGE Kellerbezirke Zweitst.	62,3	44,1	40,0	2,3	5,3	3,3	1,2	3,8

<b>Gewinn/Verlust BTW 2013/2009 (Prozentpunkte / Erstst.)</b>	<b>Wahl- beteiligung</b>	<b>CDU</b>	<b>SPD</b>	<b>FDP</b>	<b>GRÜNE</b>	<b>DIE LINKE.</b>	<b>PIRATEN</b>	<b>Sonstige</b>
<b>Stadt Braunschweig insgesamt:</b>	+0,5	+0,6	+4,8	-3,1	-1,6	-2,8	-0,2	+2,4
Analysebezirke I:								
Bezirke mit hoher Wahlbeteiligung	-2,0	-1,1	3,8	-2,0	-1,5	-1,3	-0,5	2,5
Bezirke mit geringer Wahlbeteiligung	-1,2	0,2	8,2	-3,7	-1,4	-4,9	-0,4	2,0
CDU Hochburgen Erstst.	-1,8	-1,2	+3,6	-2,2	-1,4	-1,4	-0,2	+2,8
CDU Kellerbezirke Erstst.	-1,9	+2,6	+5,4	-2,3	-1,5	-3,7	-1,8	+1,3
SPD Hochburgen Erstst.	-1,8	+2,7	+2,2	-2,5	-0,7	-3,7	+0,0	+2,1
SPD Kellerbezirke Erstst.	-1,7	-0,9	+4,0	-2,3	-1,1	-1,5	-0,7	+2,5
FDP Hochburgen Erstst.	-2,5	+0,4	+5,8	-3,3	-1,5	-2,6	-0,8	+2,1
FDP Kellerbezirke Erstst.	-1,2	+3,5	+2,0	-2,0	-1,5	-3,2	-0,0	+1,4
GRÜNE Hochburgen Erstst.	-2,2	+3,3	+1,4	-2,0	-1,8	-1,9	+0,2	+0,9
GRÜNE Kellerbezirke Erstst.	-0,4	+0,5	+6,1	-4,0	-0,7	-4,7	+0,4	+2,4
LINKE Hochburgen Erstst.	-1,6	+1,6	+6,4	-2,7	-1,6	-4,4	-1,5	+2,2
LINKE Kellerbezirke Erstst.	-2,2	-0,6	+3,0	-2,1	-2,1	-0,7	-0,4	+3,0
CDU Hochburgen Zweitst.	-1,7	-0,7	+3,1	-2,2	-1,3	-1,7	+0,0	+2,9
CDU Kellerbezirke Zweitst.	-1,3	+4,0	+3,4	-2,0	-1,3	-3,9	-1,6	+1,4
SPD Hochburgen Zweitst.	-1,6	+0,3	+6,2	-4,0	-0,7	-4,5	+0,1	+2,6
SPD Kellerbezirke Zweitst.	-1,2	-0,2	+3,3	-2,5	-1,7	-0,8	-0,1	+2,1
FDP Hochburgen Zweitst.	-2,3	-1,3	+5,1	-2,7	-2,2	-0,8	-0,4	+2,2
FDP Kellerbezirke Zweitst.	-0,6	+1,9	+5,7	-3,3	-0,9	-4,7	-0,4	+1,8
GRÜNE Hochburgen Zweitst.	-2,5	+2,7	+1,3	-2,1	-1,7	-1,4	+0,3	+1,0
GRÜNE Kellerbezirke Zweitst.	-1,2	+1,9	+5,8	-3,7	-1,2	-5,1	+0,3	+2,1
LINKE Hochburgen Zweitst.	-1,2	+2,2	+6,0	-2,9	-1,9	-4,2	-1,6	+2,4
LINKE Kellerbezirke Zweitst.	-1,6	-0,3	+2,4	-2,1	-1,2	-1,5	-0,4	+3,2
SONSTIGE Hochburgen Zweitst.	-2,6	+1,2	+5,9	-3,4	-1,5	-2,7	-1,4	+1,9
SONSTIGE Kellerbezirke Zweitst.	-1,5	+0,3	+2,4	-2,2	-2,0	-0,9	-0,4	+2,6

# Bundestagswahl 2013

■ CDU ■ FDP ■ GRÜNE ■ SPD ■ DIE LINKE. ■ PIRATEN ■ Sonstige

## Stimmenanteile nach

## Analysebezirken I Zweitstimmen

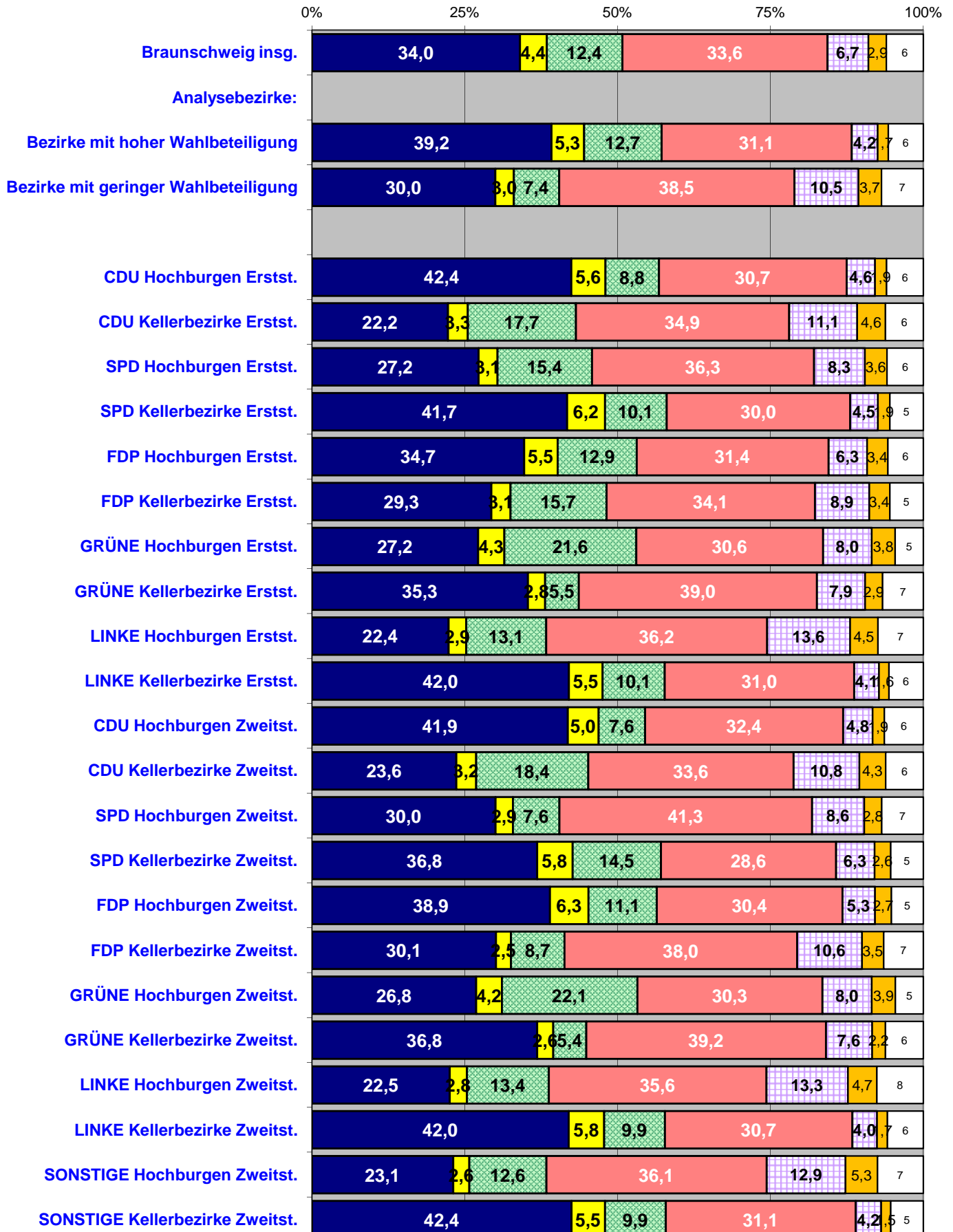

# Gewinne und Verluste

in Prozentpunkten zur BTW 2009

nach Analysebezirken I **ZWEITSTIMMEN**

■ CDU ■ SPD ■ FDP ■ GRÜNE ■ DIE LINKE. ■ PIRATEN □ Sonstige

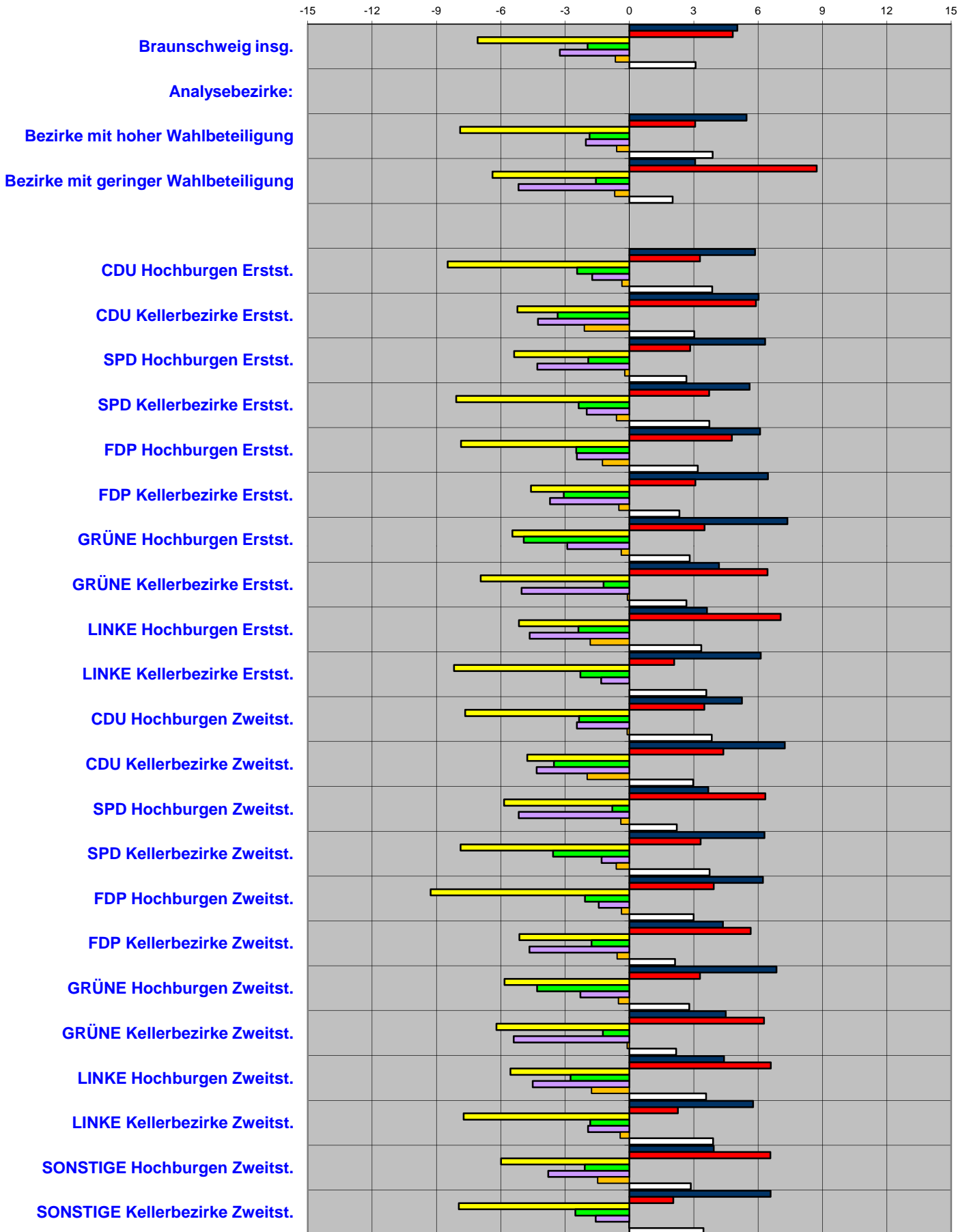

## Ergebnisse nach Analysebezirken I

## Stimmenanteile ZWEITSTIMMEN

<b>BTW 22.09.2013 ZWEITSTIMMEN</b>	<b>Wahl- beteiligung</b>	<b>CDU</b>	<b>SPD</b>	<b>FDP</b>	<b>GRÜNE</b>	<b>DIE LINKE.</b>	<b>PIRATEN</b>	<b>Sonstige</b>
<b>Stadt Braunschweig insgesamt:</b>	74,2	34,0	33,6	4,4	12,4	6,7	2,9	6,0
Analysebezirke I:								
Bezirke mit hoher Wahlbeteiligung	65,1	39,2	31,1	5,3	12,7	4,2	1,7	5,7
Bezirke mit geringer Wahlbeteiligung	40,9	30,0	38,5	3,0	7,4	10,5	3,7	6,8
CDU Hochburgen Erstst.	58,8	42,4	30,7	5,6	8,8	4,6	1,9	6,0
CDU Kellerbezirke Erstst.	52,5	22,2	34,9	3,3	17,7	11,1	4,6	6,2
SPD Hochburgen Erstst.	56,3	27,2	36,3	3,1	15,4	8,3	3,6	5,9
SPD Kellerbezirke Erstst.	60,3	41,7	30,0	6,2	10,1	4,5	1,9	5,5
FDP Hochburgen Erstst.	53,5	34,7	31,4	5,5	12,9	6,3	3,4	5,8
FDP Kellerbezirke Erstst.	56,0	29,3	34,1	3,1	15,7	8,9	3,4	5,5
GRÜNE Hochburgen Erstst.	59,3	27,2	30,6	4,3	21,6	8,0	3,8	4,6
GRÜNE Kellerbezirke Erstst.	47,0	35,3	39,0	2,8	5,5	7,9	2,9	6,7
LINKE Hochburgen Erstst.	48,7	22,4	36,2	2,9	13,1	13,6	4,5	7,4
LINKE Kellerbezirke Erstst.	62,1	42,0	31,0	5,5	10,1	4,1	1,6	5,6
CDU Hochburgen Zweitst.	57,5	41,9	32,4	5,0	7,6	4,8	1,9	6,4
CDU Kellerbezirke Zweitst.	54,1	23,6	33,6	3,2	18,4	10,8	4,3	6,2
SPD Hochburgen Zweitst.	47,4	30,0	41,3	2,9	7,6	8,6	2,8	6,8
SPD Kellerbezirke Zweitst.	59,6	36,8	28,6	5,8	14,5	6,3	2,6	5,3
FDP Hochburgen Zweitst.	56,5	38,9	30,4	6,3	11,1	5,3	2,7	5,2
FDP Kellerbezirke Zweitst.	49,6	30,1	38,0	2,5	8,7	10,6	3,5	6,5
GRÜNE Hochburgen Zweitst.	58,6	26,8	30,3	4,2	22,1	8,0	3,9	4,6
GRÜNE Kellerbezirke Zweitst.	47,5	36,8	39,2	2,6	5,4	7,6	2,2	6,2
LINKE Hochburgen Zweitst.	49,3	22,5	35,6	2,8	13,4	13,3	4,7	7,6
LINKE Kellerbezirke Zweitst.	62,5	42,0	30,7	5,8	9,9	4,0	1,7	5,9
SONSTIGE Hochburgen Zweitst.	49,5	23,1	36,1	2,6	12,6	12,9	5,3	7,5
SONSTIGE Kellerbezirke Zweitst.	62,3	42,4	31,1	5,5	9,9	4,2	1,5	5,3
<b>Gewinn/Verlust BTW 2013/2009 (Prozentpunkte / Zweitst.)</b>								
<b>Stadt Braunschweig insgesamt:</b>	+0,5	+5,0	+4,8	-7,1	-1,9	-3,2	-0,7	+3,1
Analysebezirke I:								
Bezirke mit hoher Wahlbeteiligung	-2,0	5,5	3,1	-7,9	-1,9	-2,0	-0,6	3,9
Bezirke mit geringer Wahlbeteiligung	-1,2	3,1	8,7	-6,4	-1,6	-5,2	-0,7	2,0
CDU Hochburgen Erstst.	-1,8	+5,9	+3,3	-8,5	-2,4	-1,7	-0,3	+3,9
CDU Kellerbezirke Erstst.	-1,9	+6,0	+5,9	-5,2	-3,4	-4,3	-2,1	+3,0
SPD Hochburgen Erstst.	-1,8	+6,3	+2,8	-5,4	-1,9	-4,3	-0,2	+2,7
SPD Kellerbezirke Erstst.	-1,7	+5,6	+3,7	-8,1	-2,4	-2,0	-0,6	+3,7
FDP Hochburgen Erstst.	-2,5	+6,1	+4,8	-7,9	-2,5	-2,5	-1,3	+3,2
FDP Kellerbezirke Erstst.	-1,2	+6,5	+3,1	-4,6	-3,1	-3,7	-0,5	+2,3
GRÜNE Hochburgen Erstst.	-2,2	+7,4	+3,5	-5,5	-4,9	-2,9	-0,4	+2,8
GRÜNE Kellerbezirke Erstst.	-0,4	+4,2	+6,4	-6,9	-1,2	-5,0	-0,1	+2,7
LINKE Hochburgen Erstst.	-1,6	+3,6	+7,0	-5,1	-2,4	-4,7	-1,8	+3,3
LINKE Kellerbezirke Erstst.	-2,2	+6,1	+2,1	-8,2	-2,3	-1,3	+0,0	+3,6
CDU Hochburgen Zweitst.	-1,7	+5,2	+3,5	-7,7	-2,3	-2,4	-0,1	+3,8
CDU Kellerbezirke Zweitst.	-1,3	+7,2	+4,4	-4,8	-3,5	-4,3	-2,0	+3,0
SPD Hochburgen Zweitst.	-1,6	+3,7	+6,3	-5,8	-0,8	-5,2	-0,4	+2,2
SPD Kellerbezirke Zweitst.	-1,2	+6,3	+3,3	-7,9	-3,6	-1,3	-0,6	+3,7
FDP Hochburgen Zweitst.	-2,3	+6,2	+3,9	-9,3	-2,1	-1,4	-0,4	+3,0
FDP Kellerbezirke Zweitst.	-0,6	+4,4	+5,7	-5,1	-1,8	-4,7	-0,6	+2,1
GRÜNE Hochburgen Zweitst.	-2,5	+6,9	+3,3	-5,8	-4,3	-2,3	-0,5	+2,8
GRÜNE Kellerbezirke Zweitst.	-1,2	+4,5	+6,3	-6,2	-1,2	-5,4	-0,1	+2,2
LINKE Hochburgen Zweitst.	-1,2	+4,4	+6,6	-5,6	-2,7	-4,5	-1,8	+3,6
LINKE Kellerbezirke Zweitst.	-1,6	+5,8	+2,3	-7,7	-1,8	-1,9	-0,4	+3,9
SONSTIGE Hochburgen Zweitst.	-2,6	+3,9	+6,6	-6,0	-2,1	-3,8	-1,5	+2,9
SONSTIGE Kellerbezirke Zweitst.	-1,5	+6,6	+2,0	-8,0	-2,5	-1,6	-0,0	+3,5

# Bundestagswahl 2013

■ CDU ■ FDP ■ GRÜNE ■ SPD ■ DIE LINKE. ■ PIRATEN □ Sonstige

## Stimmenanteile nach

## Analysebezirken II Erststimmen

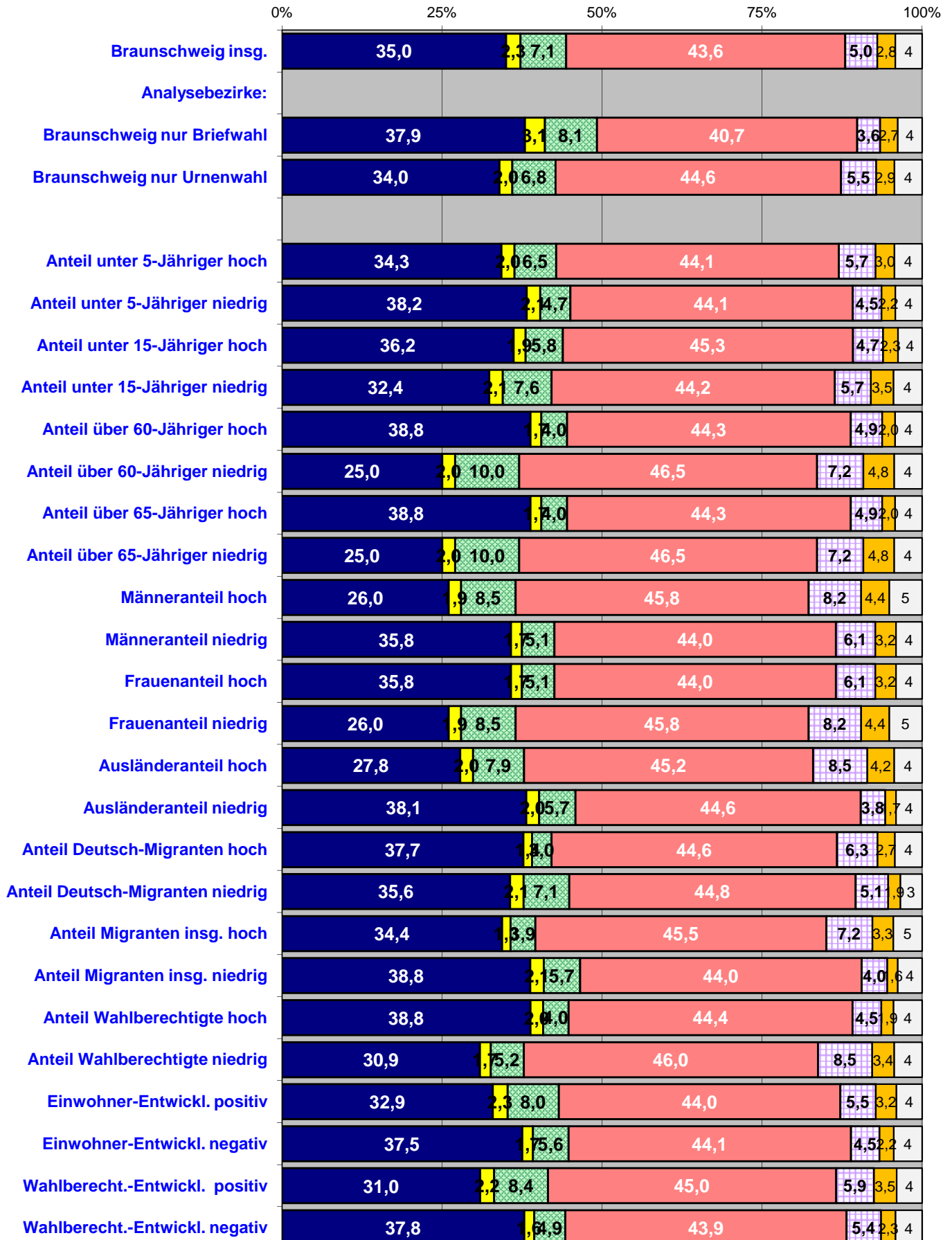



# Gewinne und Verluste

in Prozentpunkten zur BTW 2009

nach Analysebezirken II **ERSTSTIMMEN**

■ CDU ■ SPD ■ FDP ■ GRÜNE ■ DIE LINKE. ■ PIRATEN □ Sonstige

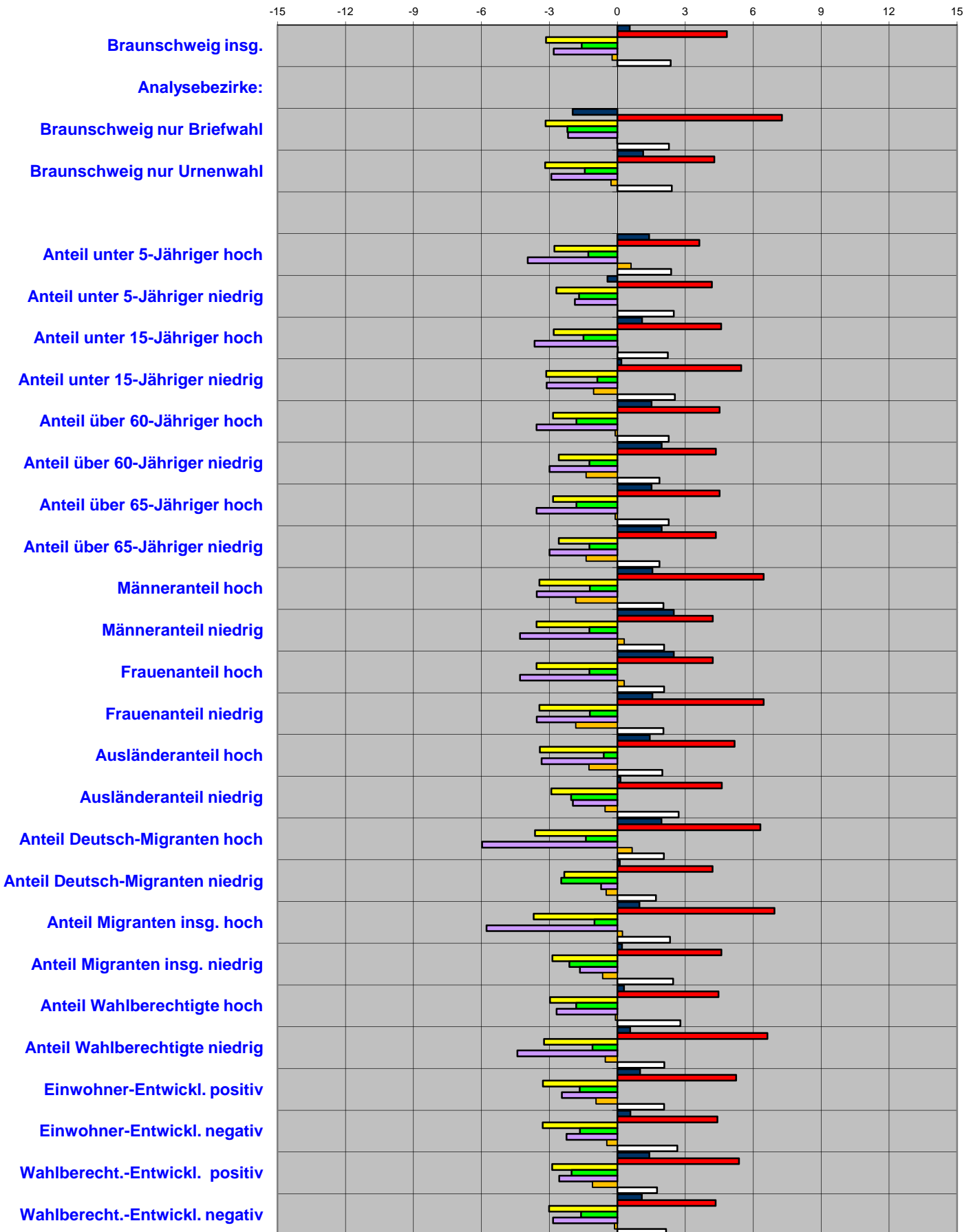

**Ergebnisse nach Analysebezirken II**  
Stimmenanteile ERSTSTIMMEN

<b>BTW 22.09.2013 ERSTSTIMMEN</b>	<b>Wahl- beteiligung</b>	<b>CDU</b>	<b>SPD</b>	<b>FDP</b>	<b>GRÜNE</b>	<b>DIE LINKE.</b>	<b>PIRATEN</b>	<b>Sonstige</b>
<b>Stadt Braunschweig insgesamt:</b>	74,2	35,0	43,6	2,3	7,1	5,0	2,8	4,2
Analysebezirke II:								
Braunschweig nur Briefwahl	-	37,9	40,7	3,1	8,1	3,6	2,7	3,8
Braunschweig nur Urnenwahl	-	34,0	44,6	2,0	6,8	5,5	2,9	4,3
Anteil unter 5-Jähriger hoch	49,7	34,3	44,1	2,0	6,5	5,7	3,0	4,3
Anteil unter 5-Jähriger niedrig	55,7	38,2	44,1	2,1	4,7	4,5	2,2	4,2
Anteil unter 15-Jähriger hoch	54,2	36,2	45,3	1,9	5,8	4,7	2,3	3,8
Anteil unter 15-Jähriger niedrig	48,9	32,4	44,2	2,1	7,6	5,7	3,5	4,5
Anteil über 60-Jähriger hoch	52,5	38,8	44,3	1,7	4,0	4,9	2,0	4,2
Anteil über 60-Jähriger niedrig	52,9	25,0	46,5	2,0	10,0	7,2	4,8	4,4
Anteil über 65-Jähriger hoch	52,5	38,8	44,3	1,7	4,0	4,9	2,0	4,2
Anteil über 65-Jähriger niedrig	52,9	25,0	46,5	2,0	10,0	7,2	4,8	4,4
Männeranteil hoch	47,0	26,0	45,8	1,9	8,5	8,2	4,4	5,1
Männeranteil niedrig	46,2	35,8	44,0	1,7	5,1	6,1	3,2	4,1
Frauenanteil hoch	46,2	35,8	44,0	1,7	5,1	6,1	3,2	4,1
Frauenanteil niedrig	47,0	26,0	45,8	1,9	8,5	8,2	4,4	5,1
Ausländeranteil hoch	45,4	27,8	45,2	2,0	7,9	8,5	4,2	4,4
Ausländeranteil niedrig	64,1	38,1	44,6	2,0	5,7	3,8	1,7	4,1
Anteil Deutsch-Migranten hoch	44,4	37,7	44,6	1,4	3,0	6,3	2,7	4,3
Anteil Deutsch-Migranten niedrig	61,5	35,6	44,8	2,1	7,1	5,1	1,9	3,4
Anteil Migranten insg. hoch	42,8	34,4	45,5	1,3	3,9	7,2	3,3	4,5
Anteil Migranten insg. niedrig	63,4	38,8	44,0	2,1	5,7	4,0	1,6	3,8
Anteil Wahlberechtigte hoch	56,6	38,8	44,4	2,0	4,0	4,5	1,9	4,5
Anteil Wahlberechtigte niedrig	42,8	30,9	46,0	1,7	5,2	8,5	3,4	4,4
Einwohner-Entwickl. positiv	54,3	32,9	44,0	2,3	8,0	5,5	3,2	4,0
Einwohner-Entwickl. negativ	60,5	37,5	44,1	1,7	5,6	4,5	2,2	4,4
Wahlberecht.-Entwickl. positiv	53,1	31,0	45,0	2,2	8,4	5,9	3,5	4,0
Wahlberecht.-Entwickl. negativ	53,6	37,8	43,9	1,6	4,9	5,4	2,3	4,1
<b>Gewinn/Verlust</b>								
<b>BTW 2013/2009 (Prozentpunkte / Erstst.)</b>	<b>Wahl- beteiligung</b>	<b>CDU</b>	<b>SPD</b>	<b>FDP</b>	<b>GRÜNE</b>	<b>DIE LINKE.</b>	<b>PIRATEN</b>	<b>Sonstige</b>
<b>Stadt Braunschweig insgesamt:</b>	+0,5	+0,6	+4,8	-3,1	-1,6	-2,8	-0,2	+2,4
Analysebezirke II:								
Braunschweig nur Briefwahl	-	-2,0	+7,3	-3,2	-2,2	-2,2	-0,0	+2,3
Braunschweig nur Urnenwahl	-	+1,1	+4,3	-3,2	-1,4	-2,9	-0,3	+2,4
Anteil unter 5-Jähriger hoch	-1,0	+1,4	+3,6	-2,8	-1,3	-4,0	+0,6	+2,4
Anteil unter 5-Jähriger niedrig	-2,4	-0,4	+4,2	-2,7	-1,7	-1,9	+0,0	+2,5
Anteil unter 15-Jähriger hoch	-1,8	+1,1	+4,6	-2,8	-1,5	-3,7	+0,0	+2,2
Anteil unter 15-Jähriger niedrig	-2,1	+0,2	+5,5	-3,1	-0,9	-3,1	-1,0	+2,5
Anteil über 60-Jähriger hoch	-0,9	+1,5	+4,5	-2,8	-1,8	-3,6	-0,1	+2,3
Anteil über 60-Jähriger niedrig	-1,5	+2,0	+4,4	-2,6	-1,2	-3,0	-1,4	+1,9
Anteil über 65-Jähriger hoch	-0,9	+1,5	+4,5	-2,8	-1,8	-3,6	-0,1	+2,3
Anteil über 65-Jähriger niedrig	-1,5	+2,0	+4,4	-2,6	-1,2	-3,0	-1,4	+1,9
Männeranteil hoch	-2,4	+1,5	+6,5	-3,4	-1,2	-3,6	-1,8	+2,0
Männeranteil niedrig	-1,0	+2,5	+4,2	-3,6	-1,2	-4,3	+0,3	+2,1
Frauenanteil hoch	-1,0	+2,5	+4,2	-3,6	-1,2	-4,3	+0,3	+2,1
Frauenanteil niedrig	-2,4	+1,5	+6,5	-3,4	-1,2	-3,6	-1,8	+2,0
Ausländeranteil hoch	-2,8	+1,4	+5,2	-3,4	-0,6	-3,3	-1,2	+2,0
Ausländeranteil niedrig	-2,4	+0,1	+4,6	-2,9	-2,0	-2,0	-0,5	+2,7
Anteil Deutsch-Migranten hoch	-0,7	+2,0	+6,3	-3,6	-1,4	-6,0	+0,7	+2,1
Anteil Deutsch-Migranten niedrig	-2,4	+0,1	+4,2	-2,3	-2,5	-0,7	-0,5	+1,7
Anteil Migranten insg. hoch	-1,9	+1,0	+6,9	-3,7	-1,0	-5,8	+0,2	+2,3
Anteil Migranten insg. niedrig	-2,5	+0,2	+4,6	-2,9	-2,1	-1,6	-0,6	+2,5
Anteil Wahlberechtigte hoch	-1,6	+0,3	+4,5	-3,0	-1,8	-2,7	-0,1	+2,8
Anteil Wahlberechtigte niedrig	-2,2	+0,6	+6,6	-3,2	-1,1	-4,4	-0,5	+2,1
Einwohner-Entwickl. positiv	-2,2	+1,0	+5,2	-3,3	-1,7	-2,4	-0,9	+2,1
Einwohner-Entwickl. negativ	-2,8	+0,6	+4,4	-3,3	-1,6	-2,2	-0,5	+2,7
Wahlberecht.-Entwickl. positiv	-1,7	+1,4	+5,4	-2,9	-2,0	-2,6	-1,1	+1,8
Wahlberecht.-Entwickl. negativ	-2,3	+1,1	+4,3	-3,0	-1,6	-2,8	-0,1	+2,2

# Bundestagswahl 2013

■ CDU ■ FDP ■ GRÜNE ■ SPD ■ DIE LINKE. ■ PIRATEN ■ Sonstige

## Stimmenanteile nach

## Analysebezirken II Zweitstimmen

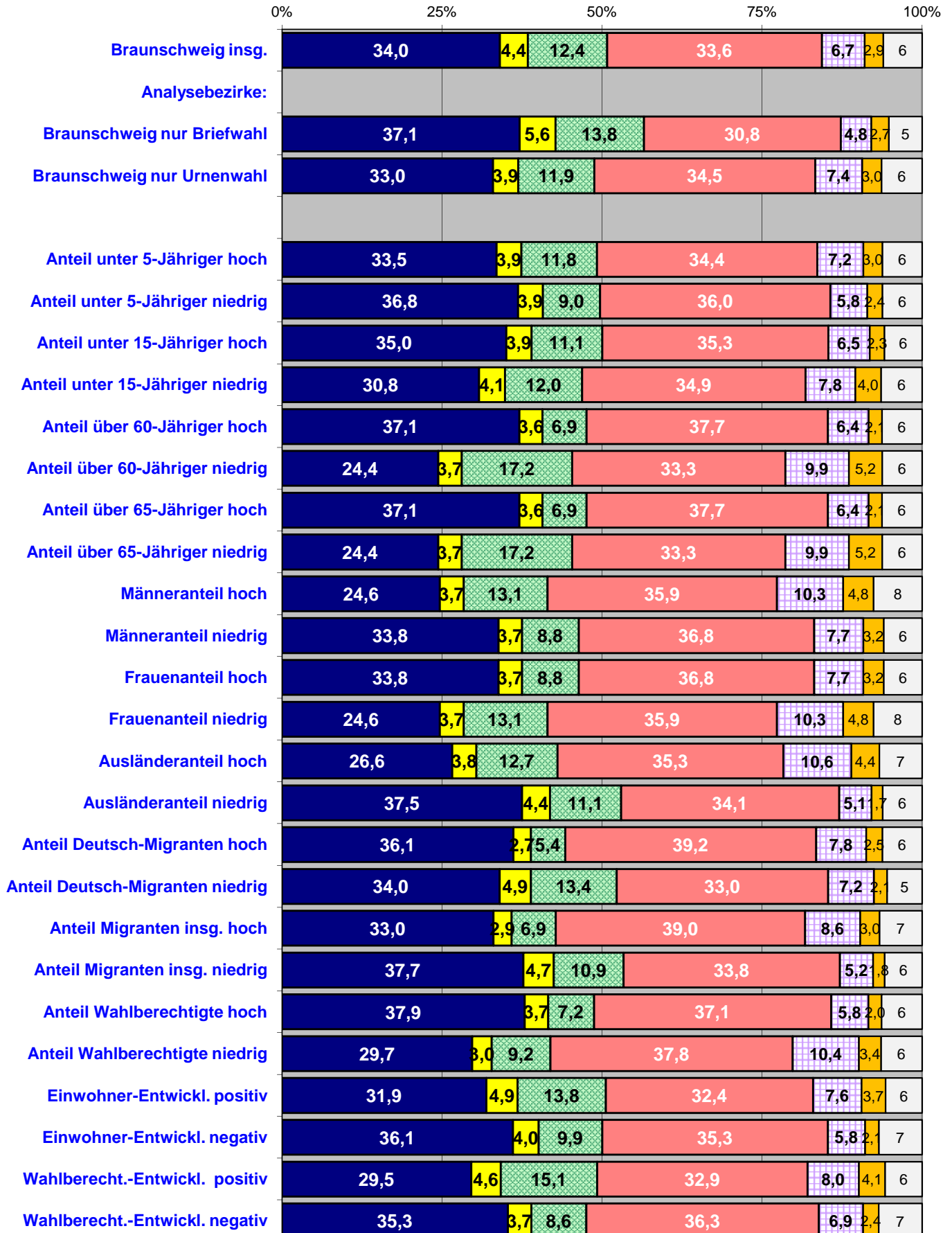

# Gewinne und Verluste

in Prozentpunkten zur BTW 2009

nach Analysebezirken II **ZWEITSTIMMEN**

■ CDU ■ SPD ■ FDP ■ GRÜNE ■ DIE LINKE. ■ PIRATEN □ Sonstige

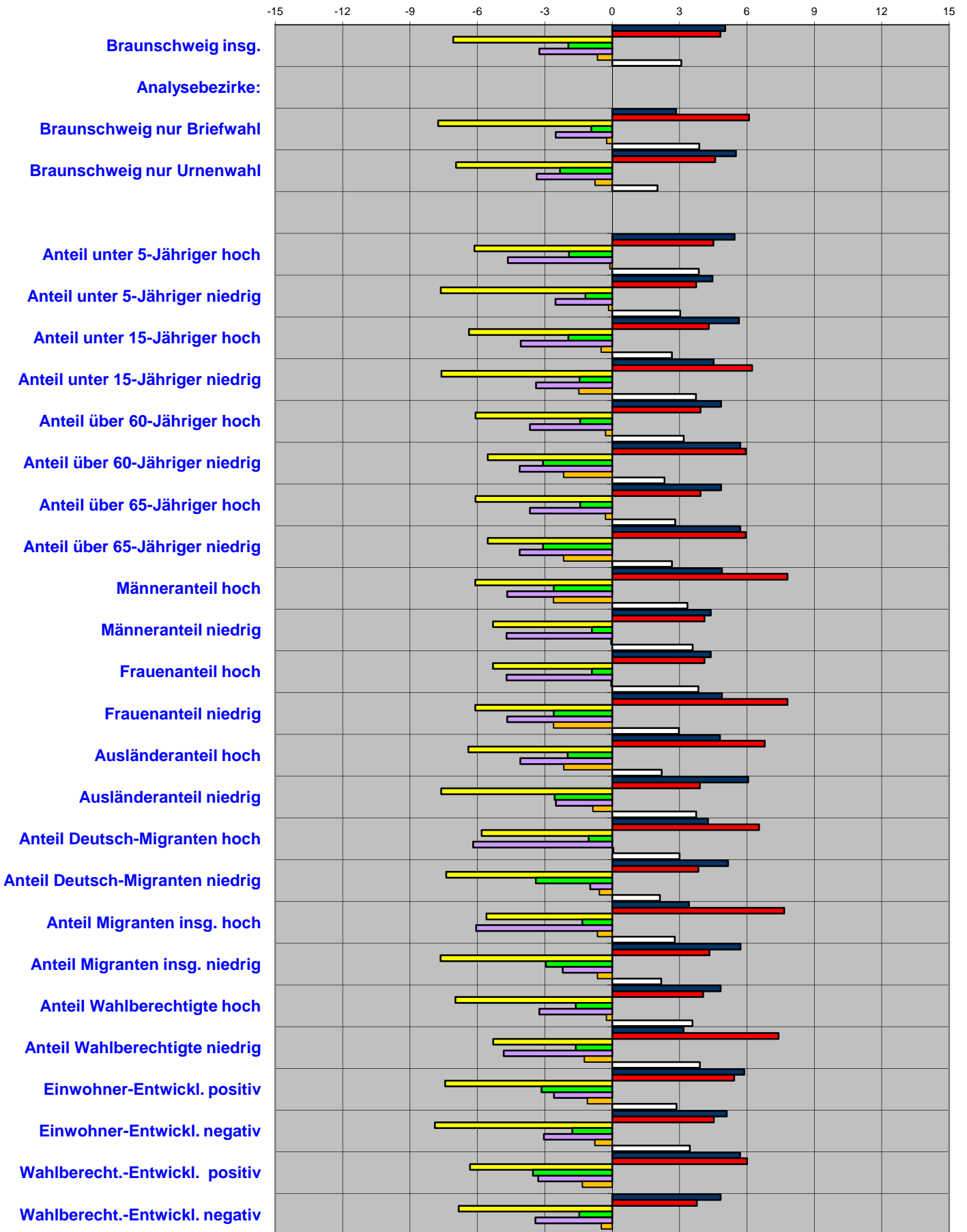

**Ergebnisse nach Analysebezirken II**  
Stimmenanteile ZWEITSTIMMEN

<b>BTW 22.09.2013 ZWEITSTIMMEN</b>	<b>Wahl- beteiligung</b>	<b>CDU</b>	<b>SPD</b>	<b>FDP</b>	<b>GRÜNE</b>	<b>DIE LINKE.</b>	<b>PIRATEN</b>	<b>Sonstige</b>
<b>Stadt Braunschweig insgesamt:</b>	74,2	34,0	33,6	4,4	12,4	6,7	2,9	6,0
Analysebezirke II:								
Braunschweig nur Briefwahl	-	37,1	30,8	5,6	13,8	4,8	2,7	5,2
Braunschweig nur Urnenwahl	55,2	33,0	34,5	3,9	11,9	7,4	3,0	6,3
Anteil unter 5-Jähriger hoch	49,7	33,5	34,4	3,9	11,8	7,2	3,0	6,2
Anteil unter 5-Jähriger niedrig	55,7	36,8	36,0	3,9	9,0	5,8	2,4	6,2
Anteil unter 15-Jähriger hoch	54,2	35,0	35,3	3,9	11,1	6,5	2,3	5,9
Anteil unter 15-Jähriger niedrig	48,9	30,8	34,9	4,1	12,0	7,8	4,0	6,4
Anteil über 60-Jähriger hoch	52,5	37,1	37,7	3,6	6,9	6,4	2,1	6,3
Anteil über 60-Jähriger niedrig	52,9	24,4	33,3	3,7	17,2	9,9	5,2	6,2
Anteil über 65-Jähriger hoch	52,5	37,1	37,7	3,6	6,9	6,4	2,1	6,3
Anteil über 65-Jähriger niedrig	52,9	24,4	33,3	3,7	17,2	9,9	5,2	6,2
Männeranteil hoch	47,0	24,6	35,9	3,7	13,1	10,3	4,8	7,6
Männeranteil niedrig	46,2	33,8	36,8	3,7	8,8	7,7	3,2	6,0
Frauenanteil hoch	46,2	33,8	36,8	3,7	8,8	7,7	3,2	6,0
Frauenanteil niedrig	47,0	24,6	35,9	3,7	13,1	10,3	4,8	7,6
Ausländeranteil hoch	45,4	26,6	35,3	3,8	12,7	10,6	4,4	6,7
Ausländeranteil niedrig	64,1	37,5	34,1	4,4	11,1	5,1	1,7	6,2
Anteil Deutsch-Migranten hoch	44,4	36,1	39,2	2,7	5,4	7,8	2,5	6,2
Anteil Deutsch-Migranten niedrig	61,5	34,0	33,0	4,9	13,4	7,2	2,1	5,5
Anteil Migranten insg. hoch	42,8	33,0	39,0	2,9	6,9	8,6	3,0	6,6
Anteil Migranten insg. niedrig	63,4	37,7	33,8	4,7	10,9	5,2	1,8	5,9
Anteil Wahlberechtigte hoch	56,6	37,9	37,1	3,7	7,2	5,8	2,0	6,3
Anteil Wahlberechtigte niedrig	42,8	29,7	37,8	3,0	9,2	10,4	3,4	6,4
Einwohner-Entwickl. positiv	54,3	31,9	32,4	4,9	13,8	7,6	3,7	5,7
Einwohner-Entwickl. negativ	60,5	36,1	35,3	4,0	9,9	5,8	2,1	6,8
Wahlberecht.-Entwickl. positiv	53,1	29,5	32,9	4,6	15,1	8,0	4,1	5,8
Wahlberecht.-Entwickl. negativ	53,6	35,3	36,3	3,7	8,6	6,9	2,4	6,8

<b>Gewinn/Verlust BTW 2013/2009 (Prozentpunkte / Zweitst.)</b>	<b>Wahl- beteiligung</b>	<b>CDU</b>	<b>SPD</b>	<b>FDP</b>	<b>GRÜNE</b>	<b>DIE LINKE.</b>	<b>PIRATEN</b>	<b>Sonstige</b>
<b>Stadt Braunschweig insgesamt:</b>	+0,5	+5,0	+4,8	-7,1	-1,9	-3,2	-0,7	+3,1
Analysebezirke II:								
Braunschweig nur Briefwahl	-	+2,8	+6,1	-7,8	-0,9	-2,5	-0,3	+2,5
Braunschweig nur Urnenwahl	-	+5,5	+4,6	-6,9	-2,3	-3,4	-0,8	+3,3
Anteil unter 5-Jähriger hoch	-1,0	+5,5	+4,5	-6,1	-1,9	-4,6	-0,1	+2,8
Anteil unter 5-Jähriger niedrig	-2,4	+4,5	+3,7	-7,6	-1,2	-2,5	-0,2	+3,3
Anteil unter 15-Jähriger hoch	-1,8	+5,6	+4,3	-6,4	-1,9	-4,1	-0,5	+2,9
Anteil unter 15-Jähriger niedrig	-2,1	+4,5	+6,2	-7,6	-1,5	-3,4	-1,5	+3,2
Anteil über 60-Jähriger hoch	-0,9	+4,9	+3,9	-6,1	-1,4	-3,7	-0,3	+2,7
Anteil über 60-Jähriger niedrig	-1,5	+5,7	+5,9	-5,5	-3,1	-4,1	-2,2	+3,3
Anteil über 65-Jähriger hoch	-0,9	+4,9	+3,9	-6,1	-1,4	-3,7	-0,3	+2,7
Anteil über 65-Jähriger niedrig	-1,5	+5,7	+5,9	-5,5	-3,1	-4,1	-2,2	+3,3
Männeranteil hoch	-2,4	+4,9	+7,8	-6,1	-2,6	-4,7	-2,6	+3,3
Männeranteil niedrig	-1,0	+4,4	+4,1	-5,3	-0,9	-4,7	-0,1	+2,5
Frauenanteil hoch	-1,0	+4,4	+4,1	-5,3	-0,9	-4,7	-0,1	+2,5
Frauenanteil niedrig	-2,4	+4,9	+7,8	-6,1	-2,6	-4,7	-2,6	+3,3
Ausländeranteil hoch	-2,8	+4,8	+6,8	-6,4	-2,0	-4,1	-2,2	+3,0
Ausländeranteil niedrig	-2,4	+6,0	+3,9	-7,6	-2,6	-2,5	-0,9	+3,6
Anteil Deutsch-Migranten hoch	-0,7	+4,3	+6,5	-5,8	-1,0	-6,2	+0,1	+2,2
Anteil Deutsch-Migranten niedrig	-2,4	+5,2	+3,8	-7,4	-3,4	-1,0	-0,6	+3,3
Anteil Migranten insg. hoch	-1,9	+3,4	+7,7	-5,6	-1,3	-6,1	-0,7	+2,6
Anteil Migranten insg. niedrig	-2,5	+5,7	+4,3	-7,6	-3,0	-2,2	-0,7	+3,4
Anteil Wahlberechtigte hoch	-1,6	+4,8	+4,0	-7,0	-1,6	-3,2	-0,3	+3,2
Anteil Wahlberechtigte niedrig	-2,2	+3,2	+7,4	-5,3	-1,6	-4,8	-1,2	+2,4
Einwohner-Entwickl. positiv	-2,2	+5,9	+5,4	-7,4	-3,1	-2,6	-1,1	+3,0
Einwohner-Entwickl. negativ	-2,8	+5,1	+4,5	-7,9	-1,8	-3,0	-0,8	+3,8
Wahlberecht.-Entwickl. positiv	-1,7	+5,7	+6,0	-6,3	-3,5	-3,3	-1,3	+2,8
Wahlberecht.-Entwickl. negativ	-2,3	+4,8	+3,8	-6,8	-1,5	-3,4	-0,5	+3,6

# Bundestagswahl 2013

■ CDU ■ SPD ■ FDP ■ GRÜNE ■ DIE LINKE. ■ PIRATEN ■ Sonstige

## Stimmenanteile nach

## Analysebezirken III Erststimmen

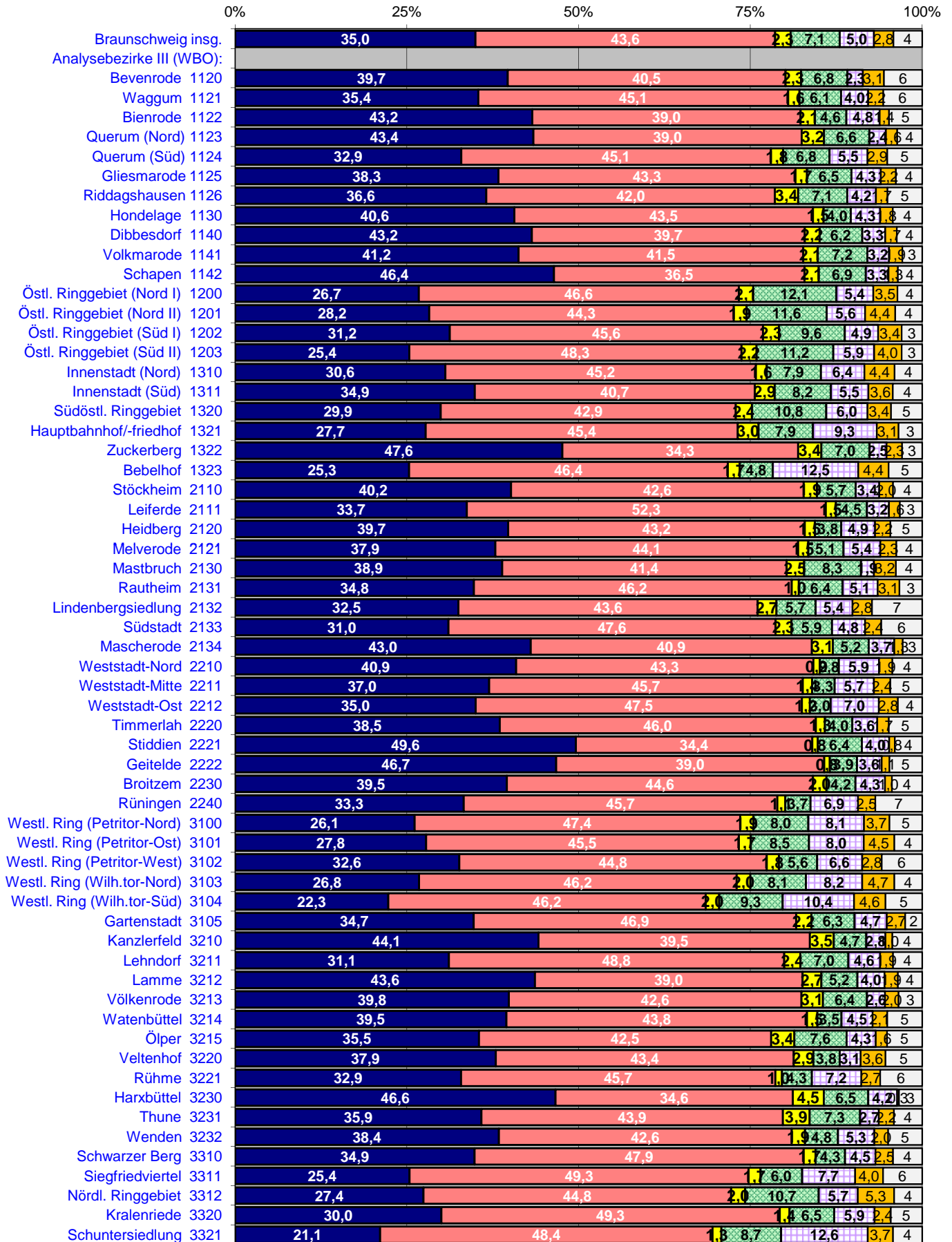

# Gewinne und Verluste

in Prozentpunkten zur BTW 2009

nach Analysebezirken III **ERSTSTIMMEN**

■ CDU ■ SPD ■ FDP ■ GRÜNE ■ DIE LINKE. ■ PIRATEN ■ Sonstige

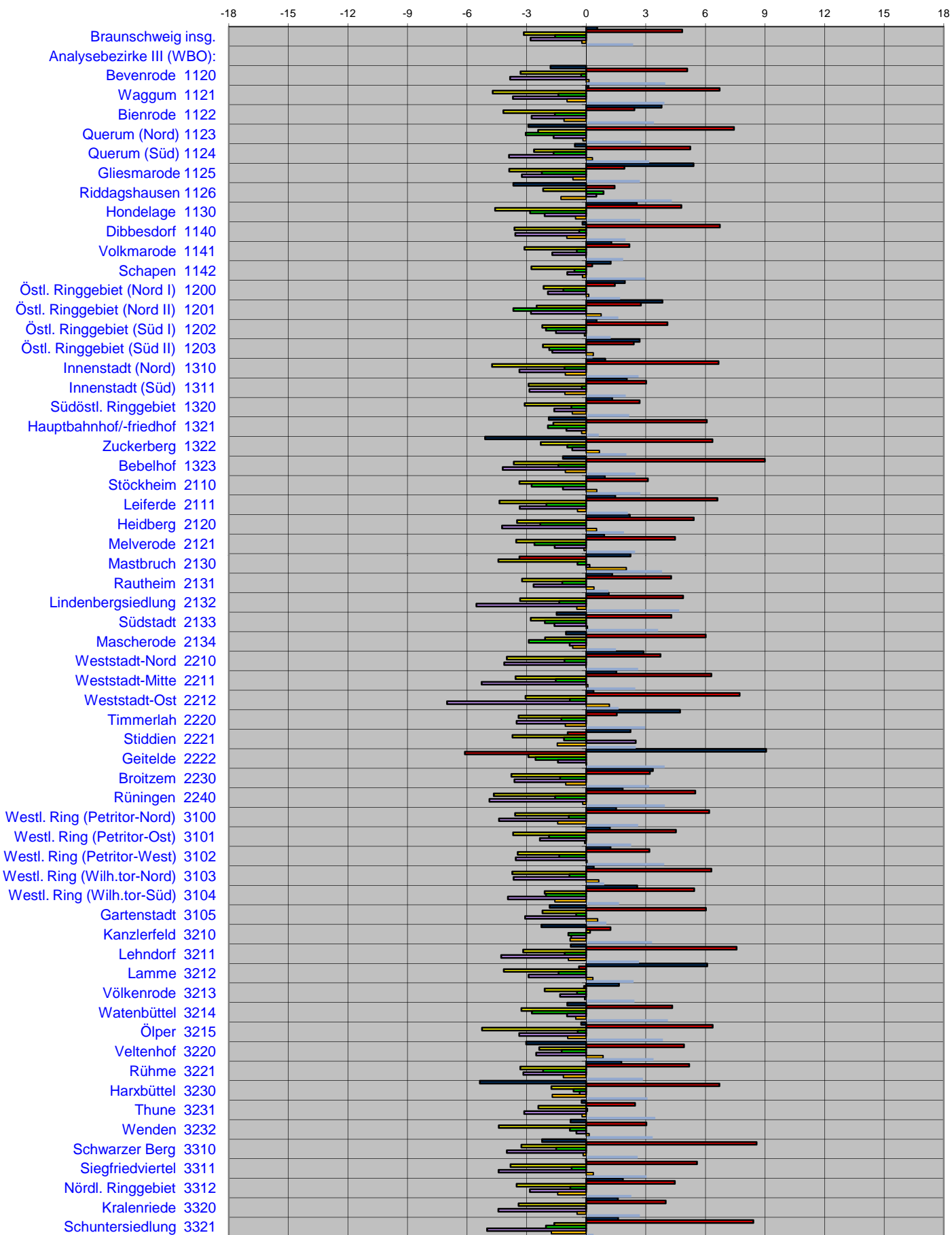

## Ergebnisse nach Analysebezirken III

## Stimmenanteile ERSTSTIMMEN

BTW 22.09.2013 ERSTSTIMMEN	Wahl- beteiligung	CDU	SPD	FDP	GRÜNE	DIE LINKE.	PIRATEN	Sonstige
<b>Stadt Braunschweig insgesamt:</b>	74,2	35,0	43,6	2,3	7,1	5,0	2,8	4,2
Analysebezirke III: Ortsteile (WBO)								
Bevenrode 1120	66,2	39,7	40,5	2,3	6,8	2,3	3,1	5,6
Waggum 1121	62,3	35,4	45,1	1,6	6,1	4,0	2,2	5,7
Bienrode 1122	59,2	43,2	39,0	2,1	4,6	4,8	1,4	4,8
Querum (Nord) 1123	56,0	43,4	39,0	3,2	6,6	2,4	1,6	3,7
Querum (Süd) 1124	58,8	32,9	45,1	1,8	6,8	5,5	2,9	5,1
Gliesmarode 1125	57,3	38,3	43,3	1,7	6,5	4,3	2,2	3,8
Riddagshausen 1126	54,9	36,6	42,0	3,4	7,1	4,2	1,7	5,0
Hondelage 1130	64,1	40,6	43,5	1,5	4,0	4,3	1,8	4,3
Dibbesdorf 1140	70,1	43,2	39,7	2,2	6,2	3,3	1,7	3,7
Volkmarode 1141	59,9	41,2	41,5	2,1	7,2	3,2	1,9	2,9
Schapen 1142	63,2	46,4	36,5	2,1	6,9	3,3	1,3	3,5
Östl. Ringgebiet (Nord I) 1200	58,6	26,7	46,6	2,1	12,1	5,4	3,5	3,6
Östl. Ringgebiet (Nord II) 1201	53,0	28,2	44,3	1,9	11,6	5,6	4,4	3,9
Östl. Ringgebiet (Süd I) 1202	55,1	31,2	45,6	2,3	9,6	4,9	3,4	3,0
Östl. Ringgebiet (Süd II) 1203	59,0	25,4	48,3	2,2	11,2	5,9	4,0	3,0
Innenstadt (Nord) 1310	43,3	30,6	45,2	1,6	7,9	6,4	4,4	4,0
Innenstadt (Süd) 1311	48,2	34,9	40,7	2,9	8,2	5,5	3,6	4,3
Südöstl. Ringgebiet 1320	57,0	29,9	42,9	2,4	10,8	6,0	3,4	4,5
Hauptbahnhof/-friedhof 1321	48,0	27,7	45,4	3,0	7,9	9,3	3,1	3,4
Zuckerberg 1322	55,9	47,6	34,3	3,4	7,0	2,5	2,3	2,9
Bebelhof 1323	48,7	25,3	46,4	1,7	4,8	12,5	4,4	4,9
Stöckheim 2110	62,5	40,2	42,6	1,9	5,7	3,4	2,0	4,2
Leiferde 2111	64,2	33,7	52,3	1,5	4,5	3,2	1,6	3,2
Heidberg 2120	54,3	39,7	43,2	1,5	3,8	4,9	2,2	4,6
Melverode 2121	58,1	37,9	44,1	1,5	5,1	5,4	2,3	3,8
Mastbruch 2130	55,4	38,9	41,4	2,5	8,3	1,9	3,2	3,8
Rautheim 2131	61,4	34,8	46,2	1,0	6,4	5,1	3,1	3,3
Lindbergsiedlung 2132	58,4	32,5	43,6	2,7	5,7	5,4	2,8	7,3
Südstadt 2133	63,0	31,0	47,6	2,3	5,9	4,8	2,4	5,9
Mascherode 2134	61,8	43,0	40,9	3,1	5,2	3,7	1,3	2,8
Weststadt-Nord 2210	47,8	40,9	43,3	0,9	2,8	5,9	1,9	4,3
Weststadt-Mitte 2211	48,0	37,0	45,7	1,4	3,3	5,7	2,4	4,6
Weststadt-Ost 2212	39,9	35,0	47,5	1,2	3,0	7,0	2,8	3,5
Timmerlah 2220	63,6	38,5	46,0	1,3	4,0	3,6	1,7	4,9
Stiddien 2221	69,8	49,6	34,4	0,8	6,4	4,0	0,8	4,0
Geitelde 2222	65,5	46,7	39,0	0,8	3,9	3,6	1,1	4,8
Broitzem 2230	61,3	39,5	44,6	2,0	4,2	4,3	1,0	4,4
Rüningen 2240	55,3	33,3	45,7	1,1	3,7	6,9	2,5	6,8
Westl. Ring (Petritor-Nord) 3100	45,8	26,1	47,4	1,9	8,0	8,1	3,7	4,8
Westl. Ring (Petritor-Ost) 3101	49,5	27,8	45,5	1,7	8,5	8,0	4,5	4,1
Westl. Ring (Petritor-West) 3102	56,8	32,6	44,8	1,8	5,6	6,6	2,8	5,9
Westl. Ring (Wilhelmitor-Nord) 3103	47,8	26,8	46,2	2,0	8,1	8,2	4,7	4,0
Westl. Ring (Wilhelmitor-Süd) 3104	50,1	22,3	46,2	2,0	9,3	10,4	4,6	5,3
Gartenstadt 3105	59,8	34,7	46,9	2,2	6,3	4,7	2,7	2,5
Kanzlerfeld 3210	62,4	44,1	39,5	3,5	4,7	2,8	1,0	4,3
Lehdorf 3211	57,4	31,1	48,8	2,4	7,0	4,6	1,9	4,2
Lamme 3212	63,4	43,6	39,0	2,7	5,2	4,0	1,9	3,5
Völkenrode 3213	65,5	39,8	42,6	3,1	6,4	2,6	2,0	3,4
Watenbüttel 3214	60,2	39,5	43,8	1,5	3,5	4,5	2,1	5,1
Ölper 3215	60,9	35,5	42,5	3,4	7,6	4,3	1,6	5,1
Veltenhof 3220	57,4	37,9	43,4	2,9	3,8	3,1	3,6	5,3
Rühme 3221	53,2	32,9	45,7	1,0	4,3	7,2	2,7	6,1
Harxbüttel 3230	63,1	46,6	34,6	4,5	6,5	4,2	0,3	3,4
Thune 3231	64,9	35,9	43,9	3,9	7,3	2,7	2,2	4,1
Wenden 3232	57,0	38,4	42,6	1,9	4,8	5,3	2,0	5,0
Schwarzer Berg 3310	52,4	34,9	47,9	1,7	4,3	4,5	2,5	4,2
Siegfriedviertel 3311	47,6	25,4	49,3	1,7	6,0	7,7	4,0	5,7
Nördl. Ringgebiet 3312	53,4	27,4	44,8	2,0	10,7	5,7	5,3	4,1
Kralenriede 3320	50,6	30,0	49,3	1,4	6,5	5,9	2,4	4,6
Schuntersiedlung 3321	63,0	21,1	48,4	1,3	8,7	12,6	3,7	4,2



## Ergebnisse nach Analysebezirken III

## Stimmenanteile ERSTSTIMMEN

<b>Gewinn/Verlust BTW 2013/2009 (Prozentpunkte / Erstst.)</b>	<b>Wahl- beteiligung</b>	<b>CDU</b>	<b>SPD</b>	<b>FDP</b>	<b>GRÜNE</b>	<b>DIE LINKE.</b>	<b>PIRATEN</b>	<b>Sonstige</b>
<b>Stadt Braunschweig insgesamt:</b>	+0,5	+0,6	+4,8	-3,1	-1,6	-2,8	-0,2	+2,4
Analysebezirke III: Ortsteile (WBO)								
Bevenrode 1120	-2,2	-1,8	5,1	-3,3	-0,3	-3,8	0,1	4,0
Waggum 1121	-4,0	0,1	6,7	-4,7	-1,4	-3,7	-1,0	3,9
Bienrode 1122	-1,5	3,8	2,4	-4,2	-1,6	-2,8	-1,1	3,4
Querum (Nord) 1123	0,1	-2,9	7,4	-2,4	-3,0	-1,6	-0,2	2,8
Querum (Süd) 1124	-3,9	-0,6	5,2	-2,6	-1,6	-3,9	0,3	3,2
Gliesmarode 1125	-2,9	5,4	1,9	-3,9	-2,2	-3,2	-0,7	2,7
Riddagshausen 1126	-6,5	-3,7	1,4	-2,2	0,9	0,5	-1,3	4,3
Hondelage 1130	-1,8	2,5	4,8	-4,6	-2,8	-2,1	-0,5	2,7
Dibbesdorf 1140	0,9	-0,2	6,7	-3,6	-0,4	-3,6	-1,0	2,0
Volkmarode 1141	-2,7	1,3	2,2	-3,1	-0,5	-1,7	-0,0	1,9
Schapen 1142	-0,7	1,2	0,3	-2,8	-0,6	-1,0	-0,2	3,0
Östl. Ringgebiet (Nord I) 1200	-2,1	1,9	1,4	-2,1	-1,1	-1,9	0,1	1,7
Östl. Ringgebiet (Nord II) 1201	-0,8	3,8	2,8	-2,5	-3,7	-2,8	0,7	1,6
Östl. Ringgebiet (Süd I) 1202	-2,0	0,5	4,1	-2,2	-2,0	-1,5	-0,1	1,2
Östl. Ringgebiet (Süd II) 1203	-1,8	2,7	2,4	-2,2	-1,9	-1,7	0,4	0,3
Innenstadt (Nord) 1310	-3,8	1,0	6,7	-4,7	-1,1	-3,4	-1,1	2,6
Innenstadt (Süd) 1311	-2,1	2,0	3,0	-2,9	-0,2	-2,9	-1,1	2,0
Südöstl. Ringgebiet 1320	0,8	1,3	2,7	-3,1	-0,7	-1,6	-0,7	2,2
Hauptbahnhof/-friedhof 1321	-2,9	-1,9	6,1	-1,7	-1,9	-1,0	-0,2	0,6
Zuckerberg 1322	0,3	-5,1	6,4	-2,3	-1,0	-0,7	0,7	2,0
Bebelhof 1323	-3,2	-1,2	9,0	-3,6	-1,4	-4,2	-1,1	2,5
Stöckheim 2110	-2,3	0,9	3,1	-3,4	-2,8	-1,2	0,5	2,7
Leiferde 2111	-4,0	1,5	6,6	-4,4	-2,0	-3,4	-0,4	2,1
Heidberg 2120	0,3	2,2	5,4	-3,5	-2,3	-4,2	0,5	1,9
Melverode 2121	-3,4	0,9	4,5	-3,5	-2,6	-1,6	-0,1	2,5
Mastbruch 2130	-2,5	2,2	-3,4	-4,4	-0,4	0,2	2,0	3,8
Rautheim 2131	-2,9	1,3	4,3	-3,2	-1,2	-2,7	0,4	1,1
Lindenbergsiedlung 2132	1,1	1,1	4,9	-3,3	-1,4	-5,5	-0,5	4,7
Südstadt 2133	-2,0	-1,5	4,3	-2,8	-2,1	-1,6	0,1	3,6
Mascherode 2134	-1,2	-1,0	6,0	-2,1	-2,9	-0,8	-0,7	1,5
Weststadt-Nord 2210	-0,9	2,9	3,7	-4,0	-1,1	-4,1	-0,0	2,6
Weststadt-Mitte 2211	-2,6	1,5	6,3	-3,6	-1,5	-5,3	0,1	2,5
Weststadt-Ost 2212	0,4	0,4	7,7	-3,1	-0,8	-7,0	1,2	1,6
Timmerlah 2220	-3,5	4,7	1,5	-3,4	-1,2	-3,5	-1,1	3,0
Stiddien 2221	-6,2	2,2	-0,9	-3,7	-1,1	2,5	-1,5	2,5
Geitelde 2222	-2,8	9,1	-6,1	-2,9	-2,6	-1,4	0,0	3,9
Broitzem 2230	-2,8	3,4	3,2	-3,8	-1,3	-3,6	-1,0	3,2
Rüningen 2240	1,3	1,8	5,5	-4,7	-1,6	-4,9	-0,2	4,0
Westl. Ring (Petritor-Nord) 3100	-1,5	1,5	6,2	-3,6	-0,9	-4,4	-1,4	2,6
Westl. Ring (Petritor-Ost) 3101	-1,2	1,2	4,5	-3,7	-1,9	-2,3	-0,1	2,3
Westl. Ring (Petritor-West) 3102	-0,8	1,2	3,2	-3,4	-1,4	-3,6	0,0	3,9
Westl. Ring (Wilhelmitor-Nord) 3103	0,2	0,4	6,3	-3,7	-0,8	-3,7	0,6	0,9
Westl. Ring (Wilhelmitor-Süd) 3104	-1,5	2,6	5,4	-2,1	-2,0	-3,9	-1,6	1,6
Gartenstadt 3105	-2,9	-1,8	6,0	-2,2	-0,5	-3,1	0,6	1,0
Kanzlerfeld 3210	-3,4	-2,3	1,2	0,2	-0,9	-0,8	-0,8	3,3
Lehdorf 3211	-0,4	-0,8	7,6	-3,2	-1,1	-4,3	-0,9	2,7
Lamme 3212	-2,7	6,1	-0,4	-4,2	-1,4	-2,9	0,3	2,4
Völkenrode 3213	-2,7	1,6	-0,1	-2,1	-0,5	-1,3	-0,1	2,4
Watenbüttel 3214	-2,6	-1,0	4,3	-3,3	-2,7	-1,0	-0,5	4,1
Ölper 3215	-2,9	-0,3	6,4	-5,2	-0,4	-3,4	-0,9	3,9
Veltenhof 3220	-1,5	-3,0	4,9	-2,4	-1,2	-2,5	0,8	3,4
Rühme 3221	-1,4	1,8	5,2	-3,3	-2,2	-3,2	-1,2	2,9
Harxbüttel 3230	-6,6	-5,4	6,7	-1,8	-0,6	-0,3	-1,7	3,1
Thune 3231	-3,1	-0,2	2,5	-2,4	0,0	-3,1	-0,2	3,5
Wenden 3232	-0,8	-0,8	3,0	-4,4	-0,8	-0,5	0,1	3,3
Schwarzer Berg 3310	-1,3	-2,2	8,6	-3,3	-1,5	-4,0	-0,2	2,6
Siegfriedviertel 3311	-3,2	-0,0	5,6	-3,8	-0,7	-4,4	0,4	3,0
Nördl. Ringgebiet 3312	-2,4	1,8	4,5	-3,5	-0,8	-2,8	-1,4	2,3
Kralenriede 3320	-4,9	1,6	4,0	-3,4	-0,0	-4,4	-0,5	2,7
Schundersiedlung 3321	-0,5	1,6	8,4	-1,6	-2,0	-5,0	-1,8	0,4

## Ergebnisse nach Analysebezirken III

## Absolute Stimmzahlen ERSTSTIMMEN

BTW 22.09.2013 ERSTSTIMMEN	Wahl- berechtigte	Wähler	Gültige Erst- stimmen	CDU	SPD	FDP	GRÜNE	DIE LINKE.	PIRATEN	Sonstige
<b>Stadt Braunschweig insgesamt:</b>	193.799	143.752	142.103	49.710	61.952	3.243	10.117	7.119	4.012	5.950
Analysebezirke III: Ortsteile (WBO)										
Bevenrode 1120	1.148	760	754	299	305	17	51	17	23	42
Waggum 1121	2.473	1.541	1.517	537	684	25	92	60	33	86
Bienrode 1122	1.386	821	807	349	315	17	37	39	11	39
Querum (Nord) 1123	1.773	993	986	428	385	32	65	24	16	36
Querum (Süd) 1124	3.480	2.046	2.011	662	906	36	136	111	58	102
Gliesmarode 1125	5.105	2.924	2.890	1.107	1.250	48	187	124	63	111
Riddagshausen 1126	435	239	238	87	100	8	17	10	4	12
Hondelage 1130	3.175	2.035	2.011	817	874	31	80	86	37	86
Dibbesdorf 1140	1.202	843	836	361	332	18	52	28	14	31
Volkmarode 1141	3.037	1.819	1.802	743	747	38	130	57	35	52
Schapen 1142	1.299	821	817	379	298	17	56	27	11	29
Östl. Ringgebiet (Nord I) 1200	7.338	4.303	4.271	1.141	1.990	89	518	229	150	154
Östl. Ringgebiet (Nord II) 1201	2.624	1.391	1.374	388	609	26	160	77	60	54
Östl. Ringgebiet (Süd I) 1202	3.007	1.657	1.643	513	749	38	158	80	56	49
Östl. Ringgebiet (Süd II) 1203	8.350	4.929	4.895	1.241	2.366	107	548	291	196	146
Innenstadt (Nord) 1310	4.600	1.993	1.967	602	889	31	155	125	86	79
Innenstadt (Süd) 1311	6.124	2.953	2.924	1.020	1.191	85	239	160	104	125
Südöstl. Ringgebiet 1320	5.562	3.173	3.144	941	1.350	74	340	189	107	143
Hauptbahnhof/-friedhof 1321	1.411	677	667	185	303	20	53	62	21	23
Zuckerberg 1322	794	444	443	211	152	15	31	11	10	13
Bebelhof 1323	2.189	1.066	1.043	264	484	18	50	130	46	51
Stöckheim 2110	5.046	3.152	3.110	1.249	1.324	60	176	107	62	132
Leiferde 2111	1.500	963	955	322	499	14	43	31	15	31
Heidberg 2120	6.416	3.482	3.420	1.359	1.476	51	131	169	76	158
Melverode 2121	3.090	1.795	1.778	673	784	26	91	96	41	67
Mastbruch 2130	285	158	157	61	65	4	13	3	5	6
Rautheim 2131	2.822	1.732	1.715	596	793	18	109	88	54	57
Lindenbergssiedlung 2132	1.715	1.001	985	320	429	27	56	53	28	72
Südstadt 2133	2.311	1.456	1.430	444	681	33	84	69	34	85
Mascherode 2134	3.123	1.929	1.916	824	784	59	100	71	24	54
Weststadt-Nord 2210	6.339	3.027	2.967	1.213	1.284	28	82	174	57	129
Weststadt-Mitte 2211	7.569	3.634	3.550	1.312	1.621	48	117	203	85	164
Weststadt-Ost 2212	3.329	1.327	1.297	454	616	15	39	91	36	46
Timmerlah 2220	1.793	1.141	1.130	435	520	15	45	41	19	55
Stiddien 2221	179	125	125	62	43	1	8	5	1	5
Geitelde 2222	937	614	610	285	238	5	24	22	7	29
Broitzem 2230	4.748	2.909	2.884	1.140	1.285	57	122	124	29	127
Rünigen 2240	2.389	1.321	1.305	434	596	15	48	90	33	89
Westl. Ring (Petritor-Nord) 3100	4.141	1.895	1.865	487	884	36	149	151	69	89
Westl. Ring (Petritor-Ost) 3101	7.521	3.725	3.676	1.022	1.673	64	311	293	164	149
Westl. Ring (Petritor-West) 3102	2.708	1.537	1.524	497	682	27	85	100	43	90
Westl. Ring (Wilhelmitor-Nord) 3103	4.613	2.207	2.174	582	1.005	43	176	178	102	88
Westl. Ring (Wilhelmitor-Süd) 3104	5.907	2.958	2.916	650	1.347	57	270	303	133	156
Gartenstadt 3105	1.508	902	893	310	419	20	56	42	24	22
Kanzlerfeld 3210	3.352	2.093	2.073	915	819	72	98	58	21	90
Lehdorf 3211	5.791	3.325	3.272	1.018	1.597	77	228	152	61	139
Lamme 3212	2.807	1.779	1.758	767	685	48	92	70	34	62
Völkenrode 3213	1.345	881	871	347	371	27	56	23	17	30
Watenbüttel 3214	2.137	1.287	1.277	504	559	19	45	58	27	65
Ölper 3215	1.134	691	682	242	290	23	52	29	11	35
Veltenhof 3220	2.335	1.341	1.331	505	577	38	51	41	48	71
Rühme 3221	2.365	1.258	1.244	409	569	12	54	90	34	76
Harxbüttel 3230	566	357	356	166	123	16	23	15	1	12
Thune 3231	1.362	884	873	313	383	34	64	24	19	36
Wenden 3232	3.216	1.834	1.811	695	772	35	87	96	36	90
Schwarzer Berg 3310	3.824	2.004	1.977	689	947	34	85	88	50	84
Siegfriedviertel 3311	5.970	2.842	2.801	711	1.382	49	169	217	113	160
Nördl. Ringgebiet 3312	7.140	3.816	3.783	1.037	1.694	77	405	216	199	155
Kralenriede 3320	2.552	1.292	1.273	382	627	18	83	75	30	58
Schuntersiedlung 3321	1.402	883	872	184	422	11	76	110	32	37

## Ergebnisse nach Analysebezirken III

Absolute Stimmzahlen ERSTSTIMMEN

<b>Gewinn/Verlust BTW 2013/2009 (Prozentpunkte / Erstst.)</b>	<b>Wahl- berechtigte</b>	<b>Wähler</b>	<b>Gültige Erst- stimmen</b>	<b>CDU</b>	<b>SPD</b>	<b>FDP</b>	<b>GRÜNE</b>	<b>DIE LINKE.</b>	<b>PIRATEN</b>	<b>Sonstige</b>
<b>Stadt Braunschweig insgesamt:</b>	+3.824	+3.804	+3.891	+2.126	+8.380	-4.264	-1.895	-3.682	-202	+3.428
Analysebezirke III: Ortsteile (WBO)										
Bevenrode 1120	+30	-5	-1	-14	+38	-25	-2	-29	+1	+30
Waggum 1121	-21	-114	-104	-35	+62	-78	-29	-64	-18	+58
Bienrode 1122	-14	-29	-37	+16	+6	-36	-15	-25	-10	+27
Querum (Nord) 1123	-37	-19	-20	-38	+67	-25	-32	-17	-2	+27
Querum (Süd) 1124	+70	-91	-94	-43	+68	-57	-41	-87	+4	+62
Gliesmarode 1125	+204	-23	-16	+151	+49	-113	-66	-95	-20	+78
Riddagshausen 1126	-11	-35	-33	-22	-10	-7	+0	+0	-4	+10
Hondelage 1130	+7	-54	-45	+34	+79	-95	-60	-45	-12	+54
Dibbesdorf 1140	-61	-31	-31	-15	+46	-32	-5	-32	-9	+16
Volkmarode 1141	+222	+56	+58	+46	+62	-53	-4	-28	+1	+34
Schapen 1142	-28	-27	-29	-3	-8	-24	-7	-9	-2	+24
Östl. Ringgebiet (Nord I) 1200	+65	-111	-105	+57	+14	-96	-63	-90	+2	+71
Östl. Ringgebiet (Nord II) 1201	+188	+79	+75	+71	+69	-31	-39	-32	+13	+24
Östl. Ringgebiet (Süd I) 1202	+85	-11	-15	+4	+61	-37	-35	-26	-2	+20
Östl. Ringgebiet (Süd II) 1203	+330	+50	+63	+146	+146	-104	-83	-79	+20	+17
Innenstadt (Nord) 1310	+239	-60	-60	+1	+108	-97	-27	-72	-24	+51
Innenstadt (Süd) 1311	+296	+20	+31	+70	+100	-83	-4	-81	-30	+59
Südöstl. Ringgebiet 1320	+14	+55	+48	+55	+104	-95	-18	-47	-20	+69
Hauptbahnhof/-friedhof 1321	-7	-44	-42	-25	+24	-13	-17	-11	-3	+3
Zuckerberg 1322	-4	+0	+3	-21	+29	-10	-4	-3	+3	+9
Bebelhof 1323	+70	-34	-37	-22	+80	-40	-17	-50	-13	+25
Stöckheim 2110	+44	-90	-100	-10	+57	-110	-94	-41	+15	+83
Leiferde 2111	-48	-92	-90	-15	+22	-47	-25	-38	-6	+19
Heidberg 2120	-42	-2	+0	+75	+185	-119	-79	-145	+18	+65
Melverode 2121	-45	-133	-125	-30	+30	-69	-56	-37	-5	+42
Mastbruch 2130	-12	-14	-15	-2	-12	-8	-2	+0	+3	+6
Rautheim 2131	+47	-51	-58	+3	+49	-58	-25	-50	+5	+18
Lindenbergsiedlung 2132	+432	+266	+261	+93	+149	-17	+5	-26	+4	+53
Südstadt 2133	-48	-77	-79	-47	+27	-44	-36	-28	-1	+50
Mascherode 2134	-25	-54	-44	-39	+100	-42	-59	-18	-14	+28
Weststadt-Nord 2210	-62	-90	-86	+53	+77	-123	-36	-131	-2	+76
Weststadt-Mitte 2211	+23	-184	-172	-7	+156	-135	-63	-206	-1	+84
Weststadt-Ost 2212	-39	-1	-8	+2	+97	-40	-11	-92	+15	+21
Timmerlah 2220	-17	-74	-75	+28	-16	-42	-18	-45	-14	+32
Stiddien 2221	+4	-8	-8	-1	-4	-5	-2	+3	-2	+3
Geitelde 2222	+25	-9	-6	+53	-40	-18	-16	-9	+0	+24
Broitzem 2230	+16	-125	-110	+57	+47	-115	-44	-113	-32	+90
Rüningen 2240	+26	+45	+48	+39	+91	-58	-18	-58	-1	+53
Westl. Ring (Petritor-Nord) 3100	+149	+9	+16	+32	+122	-66	-15	-80	-26	+49
Westl. Ring (Petritor-Ost) 3101	+243	+35	+46	+56	+185	-133	-64	-81	-1	+84
Westl. Ring (Petritor-West) 3102	+46	+6	+11	+22	+53	-52	-20	-53	+1	+60
Westl. Ring (Wilhelmitor-Nord) 3103	+205	+107	+105	+36	+179	-75	-9	-67	+18	+23
Westl. Ring (Wilhelmitor-Süd) 3104	+154	-8	+1	+75	+159	-61	-59	-115	-46	+48
Gartenstadt 3105	+53	-10	-7	-19	+51	-20	-5	-28	+5	+9
Kanzlerfeld 3210	+65	-70	-61	-75	+2	+2	-22	-18	-18	+68
Lehdorf 3211	-40	-44	-55	-43	+225	-107	-40	-145	-31	+86
Lamme 3212	+396	+187	+189	+178	+68	-60	-12	-38	+9	+44
Völkenrode 3213	+33	-14	-14	+9	-7	-19	-5	-12	-1	+21
Watenbüttel 3214	+1	-54	-49	-32	+36	-44	-38	-15	-8	+52
Ölper 3215	+22	-19	-26	-11	+34	-38	-5	-25	-7	+26
Veltenhof 3220	+37	-13	-9	-44	+62	-32	-17	-34	+11	+45
Rühme 3221	+10	-28	-16	+17	+58	-42	-28	-41	-15	+35
Harxbüttel 3230	+58	+3	+4	-17	+25	-6	-2	-1	-6	+11
Thune 3231	-3	-44	-47	-19	+2	-24	-3	-30	-3	+30
Wenden 3232	-31	-44	-35	-28	+41	-82	-17	-11	+2	+60
Schwarzer Berg 3310	-28	-63	-70	-70	+142	-68	-34	-85	-5	+50
Siegfriedviertel 3311	+204	-88	-78	-20	+122	-111	-26	-133	+7	+83
Nördl. Ringgebiet 3312	+296	-7	-7	+68	+166	-133	-31	-108	-55	+86
Kralenriede 3320	+85	-79	-75	-1	+17	-47	-5	-64	-8	+33
Schuntersiedlung 3321	-47	-37	-31	+8	+61	-15	-21	-49	-17	+2

# Bundestagswahl 2013

■ CDU ■ FDP ■ GRÜNE ■ SPD ■ DIE LINKE. ■ PIRATEN □ Sonstige

## Stimmenanteile nach

## Analysebezirken III Zweitstimmen

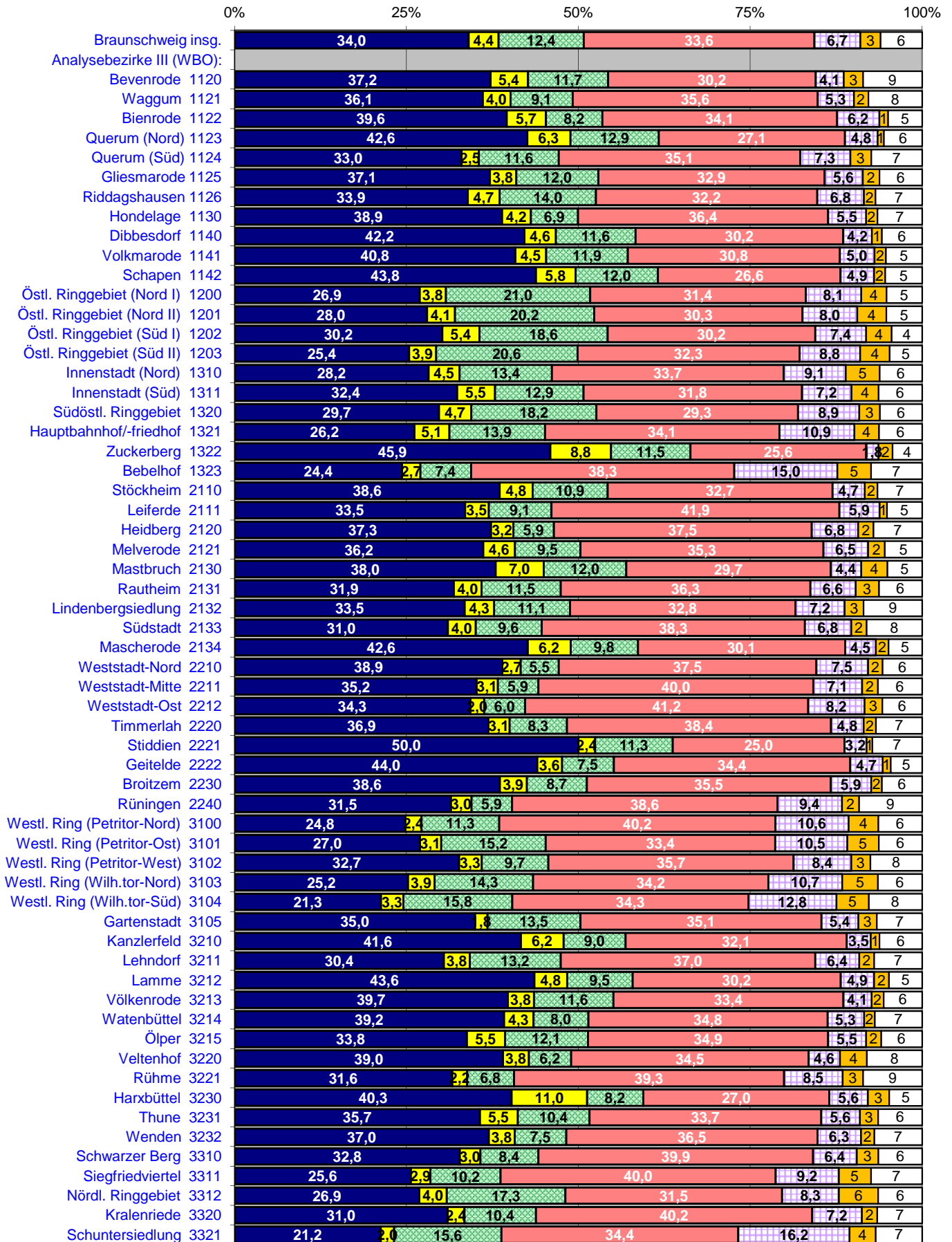

# Gewinne und Verluste

in Prozentpunkten zur BTW 2009

nach Analysebezirken III **ZWEITSTIMMEN**

■ CDU ■ SPD ■ FDP ■ GRÜNE ■ DIE LINKE. ■ PIRATEN □ Sonstige

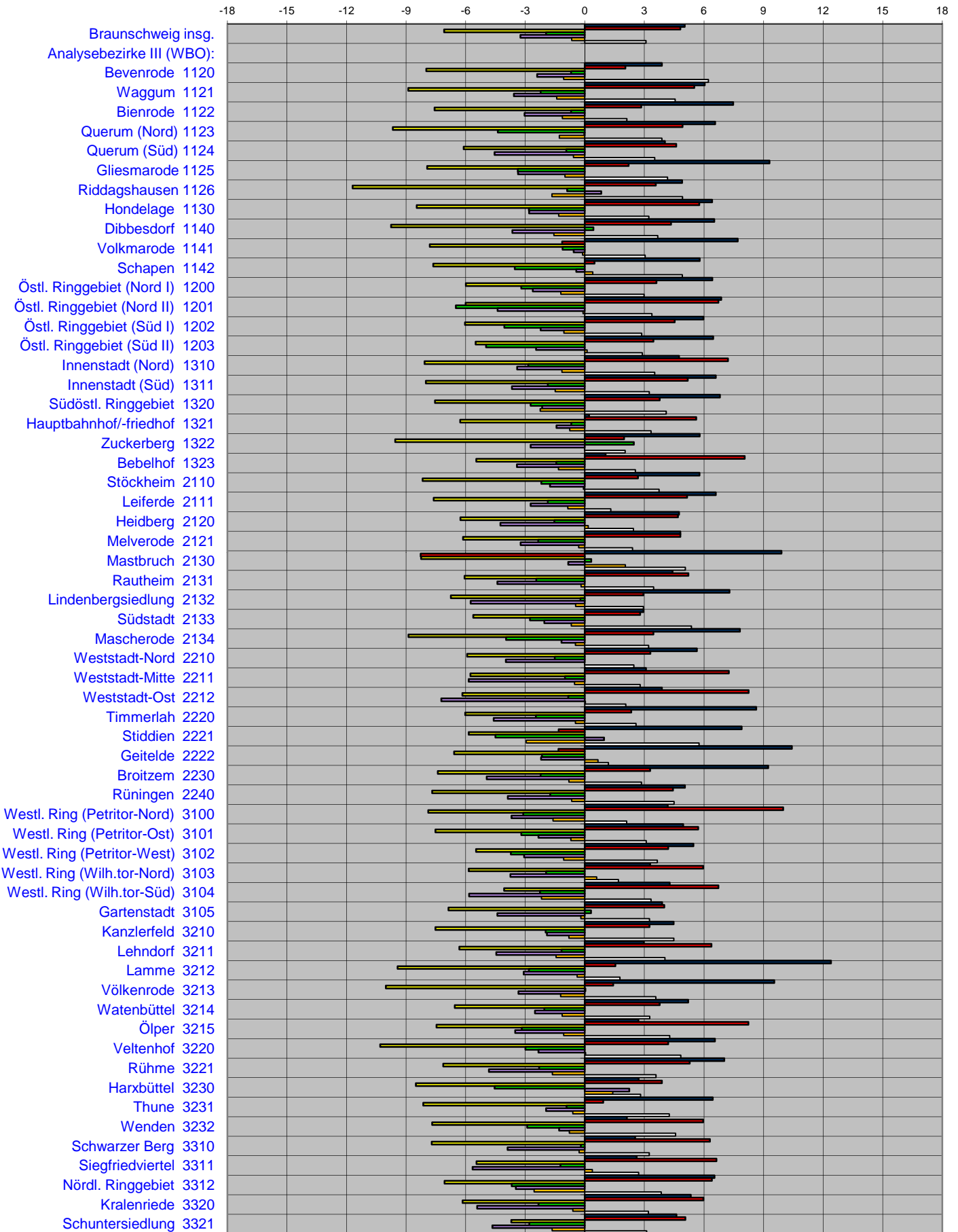

## Ergebnisse nach Analysebezirken III

## Stimmenanteile ZWEITSTIMMEN

BTW 22.09.2013 ZWEITSTIMMEN	Wahl- beteiligung	CDU	SPD	FDP	GRÜNE	DIE LINKE.	PIRATEN	Sonstige
<b>Stadt Braunschweig insgesamt:</b>	74,2	34,0	33,6	4,4	12,4	6,7	2,9	6,0
Analysebezirke III: Ortsteile (WBO)								
Bevenrode 1120	66,2	37,2	30,2	5,4	11,7	4,1	2,8	8,6
Waggum 1121	62,3	36,1	35,6	4,0	9,1	5,3	2,1	7,8
Bienrode 1122	59,2	39,6	34,1	5,7	8,2	6,2	1,2	5,0
Querum (Nord) 1123	56,0	42,6	27,1	6,3	12,9	4,8	0,9	5,6
Querum (Süd) 1124	58,8	33,0	35,1	2,5	11,6	7,3	3,0	7,4
Gliesmarode 1125	57,3	37,1	32,9	3,8	12,0	5,6	2,4	6,2
Riddagshausen 1126	54,9	33,9	32,2	4,7	14,0	6,8	1,7	6,8
Hondelage 1130	64,1	38,9	36,4	4,2	6,9	5,5	1,6	6,5
Dibbesdorf 1140	70,1	42,2	30,2	4,6	11,6	4,2	1,4	5,9
Volkmarode 1141	59,9	40,8	30,8	4,5	11,9	5,0	1,7	5,3
Schapen 1142	63,2	43,8	26,6	5,8	12,0	4,9	1,6	5,4
Östl. Ringgebiet (Nord I) 1200	58,6	26,9	31,4	3,8	21,0	8,1	3,7	5,2
Östl. Ringgebiet (Nord II) 1201	53,0	28,0	30,3	4,1	20,2	8,0	4,2	5,2
Östl. Ringgebiet (Süd I) 1202	55,1	30,2	30,2	5,4	18,6	7,4	3,7	4,4
Östl. Ringgebiet (Süd II) 1203	59,0	25,4	32,3	3,9	20,6	8,8	4,3	4,7
Innenstadt (Nord) 1310	43,3	28,2	33,7	4,5	13,4	9,1	4,9	6,2
Innenstadt (Süd) 1311	48,2	32,4	31,8	5,5	12,9	7,2	3,9	6,4
Südöstl. Ringgebiet 1320	57,0	29,7	29,3	4,7	18,2	8,9	3,0	6,1
Hauptbahnhof-/friedhof 1321	48,0	26,2	34,1	5,1	13,9	10,9	3,6	6,3
Zuckerberg 1322	55,9	45,9	25,6	8,8	11,5	1,8	2,0	4,3
Bebelhof 1323	48,7	24,4	38,3	2,7	7,4	15,0	4,9	7,4
Stöckheim 2110	62,5	38,6	32,7	4,8	10,9	4,7	1,8	6,5
Leiferde 2111	64,2	33,5	41,9	3,5	9,1	5,9	1,0	5,1
Heidberg 2120	54,3	37,3	37,5	3,2	5,9	6,8	2,2	7,1
Melverode 2121	58,1	36,2	35,3	4,6	9,5	6,5	2,4	5,4
Mastbruch 2130	55,4	38,0	29,7	7,0	12,0	4,4	3,8	5,1
Rautheim 2131	61,4	31,9	36,3	4,0	11,5	6,6	3,4	6,3
Lindenbergssiedlung 2132	58,4	33,5	32,8	4,3	11,1	7,2	2,7	8,5
Südstadt 2133	63,0	31,0	38,3	4,0	9,6	6,8	2,2	8,1
Mascherode 2134	61,8	42,6	30,1	6,2	9,8	4,5	1,8	4,9
Weststadt-Nord 2210	47,8	38,9	37,5	2,7	5,5	7,5	2,1	5,7
Weststadt-Mitte 2211	48,0	35,2	40,0	3,1	5,9	7,1	2,3	6,5
Weststadt-Ost 2212	39,9	34,3	41,2	2,0	6,0	8,2	2,6	5,8
Timmerlah 2220	63,6	36,9	38,4	3,1	8,3	4,8	1,8	6,7
Stiddien 2221	69,8	50,0	25,0	2,4	11,3	3,2	0,8	7,3
Geitelde 2222	65,5	44,0	34,4	3,6	7,5	4,7	1,1	4,6
Broitzem 2230	61,3	38,6	35,5	3,9	8,7	5,9	1,6	5,8
Rünigen 2240	55,3	31,5	38,6	3,0	5,9	9,4	2,5	9,2
Westl. Ring (Petritor-Nord) 3100	45,8	24,8	40,2	2,4	11,3	10,6	4,3	6,4
Westl. Ring (Petritor-Ost) 3101	49,5	27,0	33,4	3,1	15,2	10,5	4,6	6,3
Westl. Ring (Petritor-West) 3102	56,8	32,7	35,7	3,3	9,7	8,4	2,8	7,5
Westl. Ring (Wilhelmitor-Nord) 3103	47,8	25,2	34,2	3,9	14,3	10,7	5,2	6,4
Westl. Ring (Wilhelmitor-Süd) 3104	50,1	21,3	34,3	3,3	15,8	12,8	4,7	7,8
Gartenstadt 3105	59,8	35,0	35,1	1,8	13,5	5,4	2,7	6,6
Kanzlerfeld 3210	62,4	41,6	32,1	6,2	9,0	3,5	1,3	6,2
Lehndorf 3211	57,4	30,4	37,0	3,8	13,2	6,4	2,2	7,0
Lamme 3212	63,4	43,6	30,2	4,8	9,5	4,9	2,2	4,8
Völkenrode 3213	65,5	39,7	33,4	3,8	11,6	4,1	1,7	5,6
Watenbüttel 3214	60,2	39,2	34,8	4,3	8,0	5,3	1,6	6,9
Ölper 3215	60,9	33,8	34,9	5,5	12,1	5,5	2,2	6,0
Veltenhof 3220	57,4	39,0	34,5	3,8	6,2	4,6	3,9	8,0
Rühme 3221	53,2	31,6	39,3	2,2	6,8	8,5	3,0	8,6
Harxbüttel 3230	63,1	40,3	27,0	11,0	8,2	5,6	3,1	4,8
Thune 3231	64,9	35,7	33,7	5,5	10,4	5,6	2,6	6,4
Wenden 3232	57,0	37,0	36,5	3,8	7,5	6,3	1,9	7,0
Schwarzer Berg 3310	52,4	32,8	39,9	3,0	8,4	6,4	3,1	6,4
Siegfriedviertel 3311	47,6	25,6	40,0	2,9	10,2	9,2	4,7	7,4
Nördl. Ringgebiet 3312	53,4	26,9	31,5	4,0	17,3	8,3	5,7	6,4
Kralenriede 3320	50,6	31,0	40,2	2,4	10,4	7,2	2,2	6,5
Schuntersiedlung 3321	63,0	21,2	34,4	2,0	15,6	16,2	3,8	6,8

## Ergebnisse nach Analysebezirken III

## Stimmenanteile ZWEITSTIMMEN

<b>Gewinn/Verlust BTW 2013/2009 (Prozentpunkte / Zweitst.)</b>	<b>Wahl- beteiligung</b>	<b>CDU</b>	<b>SPD</b>	<b>FDP</b>	<b>GRÜNE</b>	<b>DIE LINKE.</b>	<b>PIRATEN</b>	<b>Sonstige</b>
<b>Stadt Braunschweig insgesamt:</b>	+0,5	+5,0	+4,8	-7,1	-1,9	-3,2	-0,7	+3,1
Analysebezirke III: Ortsteile (WBO)								
Bevenrode 1120	-2,2	3,9	2,0	-8,0	-0,7	-2,4	-1,1	6,2
Waggum 1121	-4,0	6,0	5,5	-8,9	-2,2	-3,6	-1,4	4,6
Bienrode 1122	-1,5	7,5	2,8	-7,6	-0,7	-3,0	-1,1	2,1
Querum (Nord) 1123	0,1	6,6	4,9	-9,7	-4,4	-0,0	-1,3	3,9
Querum (Süd) 1124	-3,9	4,0	4,6	-6,1	-0,9	-4,5	-0,6	3,5
Gliesmarode 1125	-2,9	9,3	2,2	-7,9	-3,4	-3,4	-1,0	4,2
Riddagshausen 1126	-6,5	4,9	3,6	-11,7	-0,9	0,8	-1,7	4,9
Hondelage 1130	-1,8	6,4	5,8	-8,5	-2,8	-2,8	-1,3	3,2
Dibbesdorf 1140	0,9	6,5	4,3	-9,8	0,4	-3,7	-1,6	3,7
Volkmarode 1141	-2,7	7,7	-1,1	-7,8	-1,1	-0,6	-0,1	3,0
Schapen 1142	-0,7	5,8	0,5	-7,6	-3,5	-0,4	0,4	4,9
Östl. Ringgebiet (Nord I) 1200	-2,1	6,4	3,6	-6,0	-3,2	-2,6	-1,2	3,0
Östl. Ringgebiet (Nord II) 1201	-0,8	6,9	6,7	-6,0	-6,5	-4,4	-0,1	3,4
Östl. Ringgebiet (Süd I) 1202	-2,0	6,0	4,5	-6,0	-4,1	-2,2	-1,1	2,9
Östl. Ringgebiet (Süd II) 1203	-1,8	6,5	3,5	-5,5	-5,0	-2,5	0,1	2,9
Innenstadt (Nord) 1310	-3,8	4,7	7,2	-8,1	-2,8	-3,4	-1,2	3,5
Innenstadt (Süd) 1311	-2,1	6,6	5,2	-8,0	-1,9	-3,7	-1,5	3,2
Südüstl. Ringgebiet 1320	0,8	6,8	3,8	-7,5	-2,7	-2,2	-2,2	4,1
Hauptbahnhof/-friedhof 1321	-2,9	0,2	5,6	-6,3	-0,7	-1,4	-0,8	3,3
Zuckerberg 1322	0,3	5,8	2,0	-9,5	2,5	-2,7	-0,0	2,0
Bebelhof 1323	-3,2	1,0	8,1	-5,5	-1,4	-3,4	-1,3	2,5
Stöckheim 2110	-2,3	5,8	2,7	-8,2	-2,2	-1,8	-0,1	3,7
Leiferde 2111	-4,0	6,6	5,1	-7,6	-1,9	-2,7	-0,9	1,3
Heidberg 2120	0,3	4,7	4,7	-6,3	-1,5	-4,3	0,2	2,4
Melverode 2121	-3,4	4,8	4,8	-6,1	-2,4	-3,2	-0,3	2,4
Mastbruch 2130	-2,5	9,9	-8,3	-8,2	0,3	-0,8	2,0	5,1
Rautheim 2131	-2,9	4,4	5,2	-6,1	-2,4	-4,4	-0,2	3,5
Lindenbergsiedlung 2132	1,1	7,3	3,0	-6,7	-0,2	-5,8	-0,5	2,9
Südstadt 2133	-2,0	2,9	2,8	-5,6	-2,8	-2,0	-0,7	5,4
Mascherode 2134	-1,2	7,8	3,5	-8,9	-4,0	-1,2	-0,5	3,2
Weststadt-Nord 2210	-0,9	5,6	3,3	-5,9	-1,5	-4,0	-0,0	2,5
Weststadt-Mitte 2211	-2,6	3,1	7,3	-5,8	-1,0	-5,8	-0,5	2,8
Weststadt-Ost 2212	0,4	3,9	8,3	-6,2	-0,8	-7,2	0,0	2,1
Timmerlah 2220	-3,5	8,6	2,3	-6,0	-2,5	-4,6	-0,5	2,6
Stiddien 2221	-6,2	7,9	-1,3	-5,9	-4,5	1,0	-3,0	5,8
Geitelde 2222	-2,8	10,4	-1,3	-6,6	-2,2	-2,2	0,7	1,2
Broitzem 2230	-2,8	9,2	3,3	-7,4	-2,2	-4,9	-0,8	2,9
Rüningen 2240	1,3	5,0	4,4	-7,7	-1,7	-3,9	-0,7	4,5
Westl. Ring (Petritor-Nord) 3100	-1,5	4,2	10,0	-7,9	-3,1	-3,7	-1,6	2,1
Westl. Ring (Petritor-Ost) 3101	-1,2	5,0	5,7	-7,5	-3,2	-2,3	-0,7	3,1
Westl. Ring (Petritor-West) 3102	-0,8	5,5	4,2	-5,5	-3,7	-3,1	-1,1	3,7
Westl. Ring (Wilhelmitor-Nord) 3103	0,2	3,3	6,0	-5,9	-1,9	-3,7	0,6	1,7
Westl. Ring (Wilhelmitor-Süd) 3104	-1,5	4,3	6,7	-4,1	-2,3	-5,8	-2,2	3,3
Gartenstadt 3105	-2,9	3,9	4,0	-6,9	0,3	-4,4	-0,2	3,3
Kanzlerfeld 3210	-3,4	4,5	3,3	-7,5	-2,0	-1,9	-0,8	4,5
Lehdorf 3211	-0,4	3,0	6,4	-6,3	-1,2	-4,5	-1,4	4,0
Lamme 3212	-2,7	12,4	1,5	-9,4	-2,8	-3,1	-0,4	1,8
Völkenrode 3213	-2,7	9,5	1,4	-10,0	0,0	-3,3	-1,2	3,6
Watenbüttel 3214	-2,6	5,2	3,8	-6,5	-2,0	-2,5	-1,1	3,3
Ölper 3215	-2,9	2,7	8,2	-7,5	-3,2	-3,5	-1,1	4,3
Veltenhof 3220	-1,5	6,5	4,2	-10,3	-3,0	-2,3	0,0	4,8
Rühme 3221	-1,4	7,0	5,3	-7,1	-2,3	-4,8	-1,6	3,6
Harxbüttel 3230	-6,6	2,7	3,9	-8,5	-4,5	2,2	1,4	2,8
Thune 3231	-3,1	6,4	0,9	-8,1	-0,9	-2,0	-0,6	4,3
Wenden 3232	-0,8	2,1	6,0	-7,7	-2,9	-1,3	-0,8	4,6
Schwarzer Berg 3310	-1,3	2,5	6,3	-7,7	-0,2	-3,9	-0,3	3,2
Siegfriedviertel 3311	-3,2	2,6	6,6	-5,5	-1,2	-5,6	0,4	2,7
Nördl. Ringgebiet 3312	-2,4	6,5	6,4	-7,1	-3,7	-3,5	-2,6	3,9
Kralenriede 3320	-4,9	5,3	6,0	-6,1	-2,3	-5,4	-0,6	3,2
Schundersiedlung 3321	-0,5	4,6	5,1	-3,7	-2,8	-4,7	-1,6	3,1

**Ergebnisse nach Analysebezirken III**

**Absolute Stimmzahlen ZWEITSTIMMEN**

BTW 22.09.2013 ZWEITSTIMMEN	Wahl- berechtigte	Wähler	Gültige Zweit- stimmen	CDU	SPD	FDP	GRÜNE	DIE LINKE.	PIRATEN	Sonstige
<b>Stadt Braunschweig insgesamt:</b>	193.799	143.752	142.285	48.419	47.741	6.214	17.614	9.527	4.169	8.601
Analysebezirke III: Ortsteile (WBO)										
Bevenrode 1120	1.148	760	755	281	228	41	88	31	21	65
Waggum 1121	2.473	1.541	1.521	549	542	61	138	80	32	119
Bienrode 1122	1.386	821	806	319	275	46	66	50	10	40
Querum (Nord) 1123	1.773	993	987	420	267	62	127	47	9	55
Querum (Süd) 1124	3.480	2.046	2.011	664	706	50	234	147	61	149
Gliesmarode 1125	5.105	2.924	2.894	1.074	952	111	346	161	70	180
Riddagshausen 1126	435	239	236	80	76	11	33	16	4	16
Hondelage 1130	3.175	2.035	2.010	782	731	84	138	111	33	131
Dibbesdorf 1140	1.202	843	835	352	252	38	97	35	12	49
Volkmarode 1141	3.037	1.819	1.803	736	556	81	214	91	30	95
Schapen 1142	1.299	821	817	358	217	47	98	40	13	44
Östl. Ringgebiet (Nord I) 1200	7.338	4.303	4.273	1.150	1.340	162	897	346	156	222
Östl. Ringgebiet (Nord II) 1201	2.624	1.391	1.379	386	418	56	279	110	58	72
Östl. Ringgebiet (Süd I) 1202	3.007	1.657	1.648	498	498	89	307	122	61	73
Östl. Ringgebiet (Süd II) 1203	8.350	4.929	4.903	1.244	1.583	192	1.009	433	210	232
Innenstadt (Nord) 1310	4.600	1.993	1.974	557	665	89	265	179	97	122
Innenstadt (Süd) 1311	6.124	2.953	2.927	947	930	161	377	211	115	186
Südöstl. Ringgebiet 1320	5.562	3.173	3.146	935	923	148	572	280	95	193
Hauptbahnhof/-friedhof 1321	1.411	677	669	175	228	34	93	73	24	42
Zuckerberg 1322	794	444	442	203	113	39	51	8	9	19
Bebelhof 1323	2.189	1.066	1.047	255	401	28	77	157	51	78
Stöckheim 2110	5.046	3.152	3.118	1.202	1.019	149	341	147	57	203
Leiferde 2111	1.500	963	955	320	400	33	87	56	10	49
Heidberg 2120	6.416	3.482	3.421	1.276	1.283	111	201	232	76	242
Melverode 2121	3.090	1.795	1.783	645	630	82	170	116	43	97
Mastbruch 2130	285	158	158	60	47	11	19	7	6	8
Rautheim 2131	2.822	1.732	1.716	547	623	69	198	113	58	108
Lindenbergsiedlung 2132	1.715	1.001	986	330	323	42	109	71	27	84
Südstadt 2133	2.311	1.456	1.435	445	549	58	138	97	32	116
Mascherode 2134	3.123	1.929	1.921	819	579	120	188	86	35	94
Weststadt-Nord 2210	6.339	3.027	2.958	1.152	1.109	79	163	223	62	170
Weststadt-Mitte 2211	7.569	3.634	3.548	1.249	1.419	109	209	252	81	229
Weststadt-Ost 2212	3.329	1.327	1.292	443	532	26	77	106	33	75
Timmerlah 2220	1.793	1.141	1.130	417	434	35	94	54	20	76
Stiddien 2221	179	125	124	62	31	3	14	4	1	9
Geitelde 2222	937	614	611	269	210	22	46	29	7	28
Broitzem 2230	4.748	2.909	2.889	1.114	1.025	114	252	170	45	169
Rünigen 2240	2.389	1.321	1.306	411	504	39	77	123	32	120
Westl. Ring (Petritor-Nord) 3100	4.141	1.895	1.869	464	751	44	211	199	81	119
Westl. Ring (Petritor-Ost) 3101	7.521	3.725	3.684	993	1.229	114	560	387	169	232
Westl. Ring (Petritor-West) 3102	2.708	1.537	1.525	498	544	50	148	128	42	115
Westl. Ring (Wilhelmitor-Nord) 3103	4.613	2.207	2.177	549	745	84	312	234	113	140
Westl. Ring (Wilhelmitor-Süd) 3104	5.907	2.958	2.920	622	1.003	95	462	374	137	227
Gartenstadt 3105	1.508	902	895	313	314	16	121	48	24	59
Kanzlerfeld 3210	3.352	2.093	2.075	864	667	129	187	73	26	129
Lehdorf 3211	5.791	3.325	3.279	998	1.214	123	434	210	71	229
Lamme 3212	2.807	1.779	1.762	768	533	84	168	86	38	85
Völkenrode 3213	1.345	881	873	347	292	33	101	36	15	49
Watenbüttel 3214	2.137	1.287	1.279	501	445	55	102	68	20	88
Ölper 3215	1.134	691	687	232	240	38	83	38	15	41
Veltenhof 3220	2.335	1.341	1.332	520	460	50	82	61	52	107
Rühme 3221	2.365	1.258	1.245	394	489	27	85	106	37	107
Harxbüttel 3230	566	357	355	143	96	39	29	20	11	17
Thune 3231	1.362	884	872	311	294	48	91	49	23	56
Wenden 3232	3.216	1.834	1.812	670	662	68	136	115	35	126
Schwarzer Berg 3310	3.824	2.004	1.978	648	790	59	167	126	62	126
Siegfriedviertel 3311	5.970	2.842	2.806	719	1.123	80	286	258	131	209
Nördl. Ringgebiet 3312	7.140	3.816	3.791	1.018	1.195	151	655	313	216	243
Kralenriede 3320	2.552	1.292	1.269	393	510	31	132	92	28	83
Schuntersiedlung 3321	1.402	883	871	185	300	17	136	141	33	59



## Ergebnisse nach Analysebezirken III

## Absolute Stimmzahlen ZWEITSTIMMEN

<b>Gewinn/Verlust BTW 2013/2009 (Anzahl Zweitstimmen)</b>	<b>Wahl- berechtigte</b>	<b>Wähler</b>	<b>Gültige Zweit- stimmen</b>	<b>CDU</b>	<b>SPD</b>	<b>FDP</b>	<b>GRÜNE</b>	<b>DIE LINKE.</b>	<b>PIRATEN</b>	<b>Sonstige</b>
<b>Stadt Braunschweig insgesamt:</b>	+3.824	+3.804	+3.872	+8.284	+7.967	-9.631	-2.217	-4.236	-793	+4.498
Analysebezirke III: Ortsteile (WBO)										
Bevenrode 1120	+30	-5	+2	+30	+16	-60	-5	-18	-8	+47
Waggum 1121	-21	-114	-99	+62	+54	-148	-45	-63	-25	+66
Bienrode 1122	-14	-29	-38	+48	+11	-66	-9	-28	-10	+16
Querum (Nord) 1123	-37	-19	-16	+59	+45	-98	-46	-1	-13	+38
Querum (Süd) 1124	+70	-91	-97	+53	+63	-131	-31	-103	-15	+67
Gliesmarode 1125	+204	-23	-29	+261	+55	-233	-102	-100	-30	+120
Riddagshausen 1126	-11	-35	-33	+2	-1	-33	-7	+0	-5	+11
Hondelage 1130	+7	-54	-55	+111	+99	-177	-62	-61	-28	+63
Dibbesdorf 1140	-61	-31	-32	+43	+28	-86	+0	-33	-14	+30
Volkmarode 1141	+222	+56	+55	+157	-3	-134	-13	-7	-1	+56
Schapen 1142	-28	-27	-27	+37	-3	-66	-33	-5	+3	+40
Östl. Ringgebiet (Nord I) 1200	+65	-111	-113	+251	+123	-267	-164	-124	-57	+125
Östl. Ringgebiet (Nord II) 1201	+188	+79	+77	+111	+111	-75	-69	-51	+2	+48
Östl. Ringgebiet (Süd I) 1202	+85	-11	-14	+95	+71	-101	-70	-38	-18	+47
Östl. Ringgebiet (Süd II) 1203	+330	+50	+58	+328	+186	-264	-229	-114	+8	+143
Innenstadt (Nord) 1310	+239	-60	-54	+81	+128	-166	-65	-74	-26	+68
Innenstadt (Süd) 1311	+296	+20	+31	+201	+160	-230	-50	-104	-42	+96
Südöstl. Ringgebiet 1320	+14	+55	+52	+226	+132	-231	-75	-62	-68	+130
Hauptbahnhof/-friedhof 1321	-7	-44	-44	-10	+25	-47	-11	-15	-7	+21
Zuckerberg 1322	-4	+0	+1	+26	+9	-42	+11	-12	+0	+9
Bebelhof 1323	+70	-34	-34	+3	+74	-60	-18	-42	-16	+25
Stöckheim 2110	+44	-90	-95	+149	+55	-267	-81	-61	-4	+114
Leiferde 2111	-48	-92	-93	+38	+15	-83	-28	-34	-10	+9
Heidberg 2120	-42	-2	+5	+164	+162	-214	-52	-145	+6	+84
Melverode 2121	-45	-133	-127	+46	+47	-123	-57	-70	-9	+39
Mastbruch 2130	-12	-14	-13	+12	-18	-15	-1	-2	+3	+8
Rautheim 2131	+47	-51	-50	+62	+74	-109	-49	-81	-5	+58
Lindenbergsiedlung 2132	+432	+266	+268	+142	+109	-37	+28	-22	+4	+44
Südstadt 2133	-48	-77	-76	+21	+13	-88	-49	-36	-12	+75
Mascherode 2134	-25	-54	-43	+135	+55	-177	-82	-25	-10	+61
Weststadt-Nord 2210	-62	-90	-90	+137	+67	-183	-51	-128	-2	+70
Weststadt-Mitte 2211	+23	-184	-166	+56	+203	-219	-47	-229	-23	+93
Weststadt-Ost 2212	-39	-1	-17	+45	+101	-81	-12	-96	+0	+26
Timmerlah 2220	-17	-74	-76	+76	-1	-75	-36	-59	-7	+26
Stiddien 2221	+4	-8	-9	+6	-4	-8	-7	+1	-4	+7
Geitelde 2222	+25	-9	-8	+61	-11	-41	-14	-14	+4	+7
Broitzem 2230	+16	-125	-115	+233	+58	-227	-77	-155	-26	+79
Rüningen 2240	+26	+45	+50	+79	+75	-95	-19	-44	-7	+61
Westl. Ring (Petritor-Nord) 3100	+149	+9	+14	+81	+191	-146	-56	-67	-29	+40
Westl. Ring (Petritor-Ost) 3101	+243	+35	+38	+191	+221	-273	-111	-81	-24	+115
Westl. Ring (Petritor-West) 3102	+46	+6	+6	+85	+66	-83	-56	-46	-16	+56
Westl. Ring (Wilhelmitor-Nord) 3103	+205	+107	+107	+95	+160	-117	-25	-66	+18	+42
Westl. Ring (Wilhelmitor-Süd) 3104	+154	-8	-5	+124	+195	-119	-67	-171	-64	+97
Gartenstadt 3105	+53	-10	-6	+33	+34	-62	+2	-40	-2	+29
Kanzlerfeld 3210	+65	-70	-64	+69	+49	-165	-48	-43	-18	+92
Lehdorf 3211	-40	-44	-46	+85	+195	-212	-45	-151	-49	+131
Lamme 3212	+396	+187	+191	+278	+82	-139	-26	-39	-2	+37
Völkenrode 3213	+33	-14	-11	+80	+9	-89	-1	-30	-11	+31
Watenbüttel 3214	+1	-54	-49	+50	+33	-89	-31	-36	-16	+40
Ölper 3215	+22	-19	-21	+12	+51	-54	-25	-26	-8	+29
Veltenhof 3220	+37	-13	-13	+83	+52	-139	-41	-32	+0	+64
Rühme 3221	+10	-28	-14	+84	+61	-90	-30	-62	-21	+44
Harxbüttel 3230	+58	+3	+1	+10	+14	-30	-16	+8	+5	+10
Thune 3231	-3	-44	-52	+41	-9	-78	-14	-21	-7	+36
Wenden 3232	-31	-44	-33	+27	+98	-143	-56	-26	-15	+82
Schwarzer Berg 3310	-28	-63	-70	+29	+101	-160	-10	-84	-8	+62
Siegfriedviertel 3311	+204	-88	-84	+54	+158	-160	-44	-171	+7	+72
Nördl. Ringgebiet 3312	+296	-7	-2	+247	+242	-268	-140	-132	-97	+146
Kralenriede 3320	+85	-79	-81	+47	+48	-85	-40	-79	-10	+38
Schundersiedlung 3321	-47	-37	-31	+35	+35	-34	-30	-47	-16	+26



# Kartenteil

# Wahlbeteiligung\*

- ohne Briefwahl -

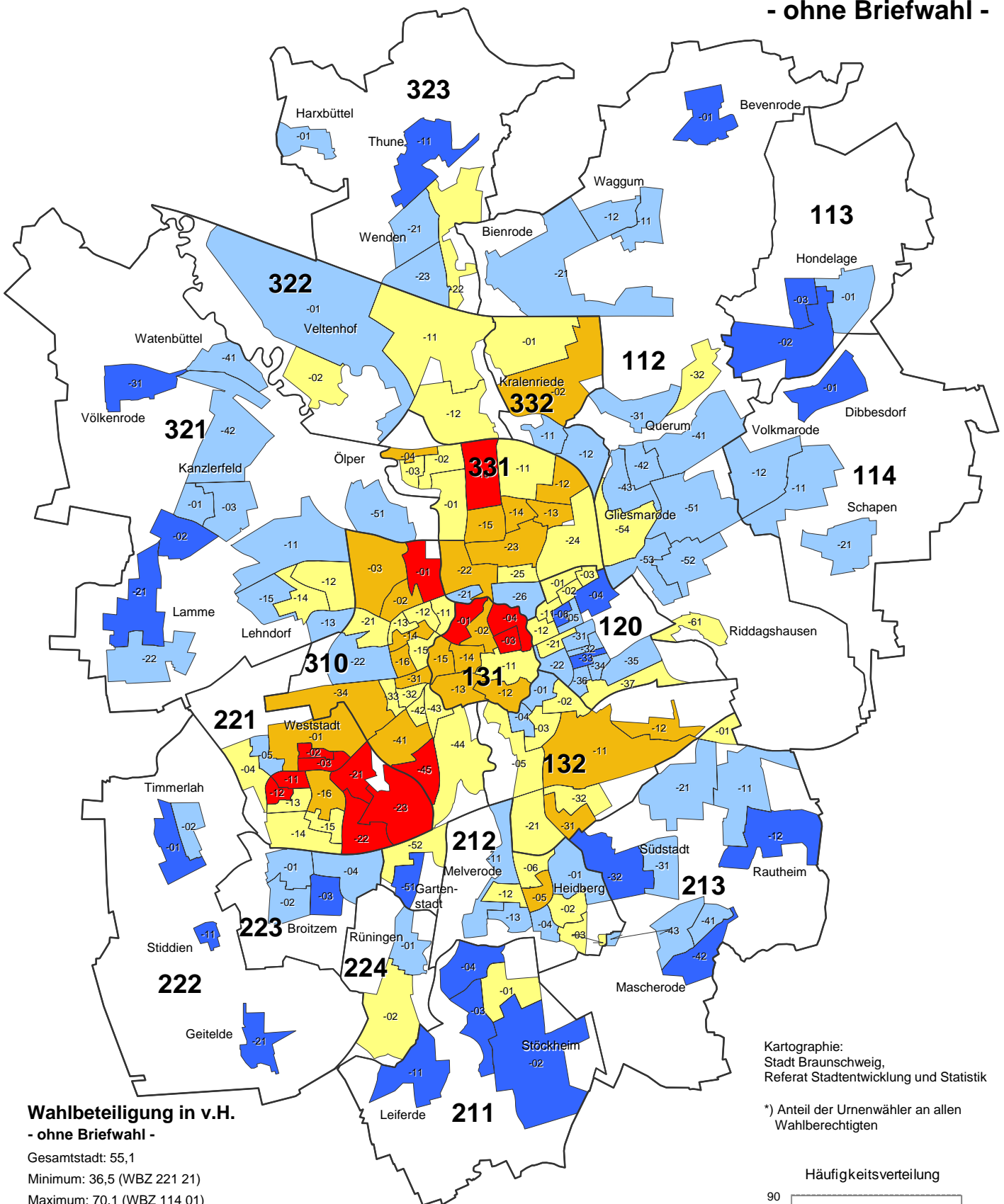

Kartographie:  
Stadt Braunschweig,  
Referat Stadtentwicklung und Statistik

\*) Anteil der Urnenwähler an allen  
Wahlberechtigten

## Wahlbeteiligung in v.H. - ohne Briefwahl -

Gesamtstadt: 55,1  
Minimum: 36,5 (WBZ 221 21)  
Maximum: 70,1 (WBZ 114 01)

- unter 43,2 (13)
- 43,2 bis unter 49,9 (26)
- 49,9 bis unter 56,7 (51)
- 56,7 bis unter 63,4 (56)
- 63,4 und mehr (23)

Wahlbeteiligung insgesamt (inkl. Briefwahl): 74,2 %

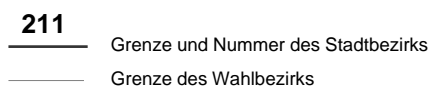
**211** 

— Grenze und Nummer des Stadtbezirks  
— Grenze des Wahlbezirks

Häufigkeitsverteilung

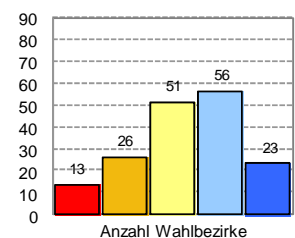

# Wahlbeteiligung\*

Veränderung zur Bundestagswahl 2009  
(Prozentpunkte)

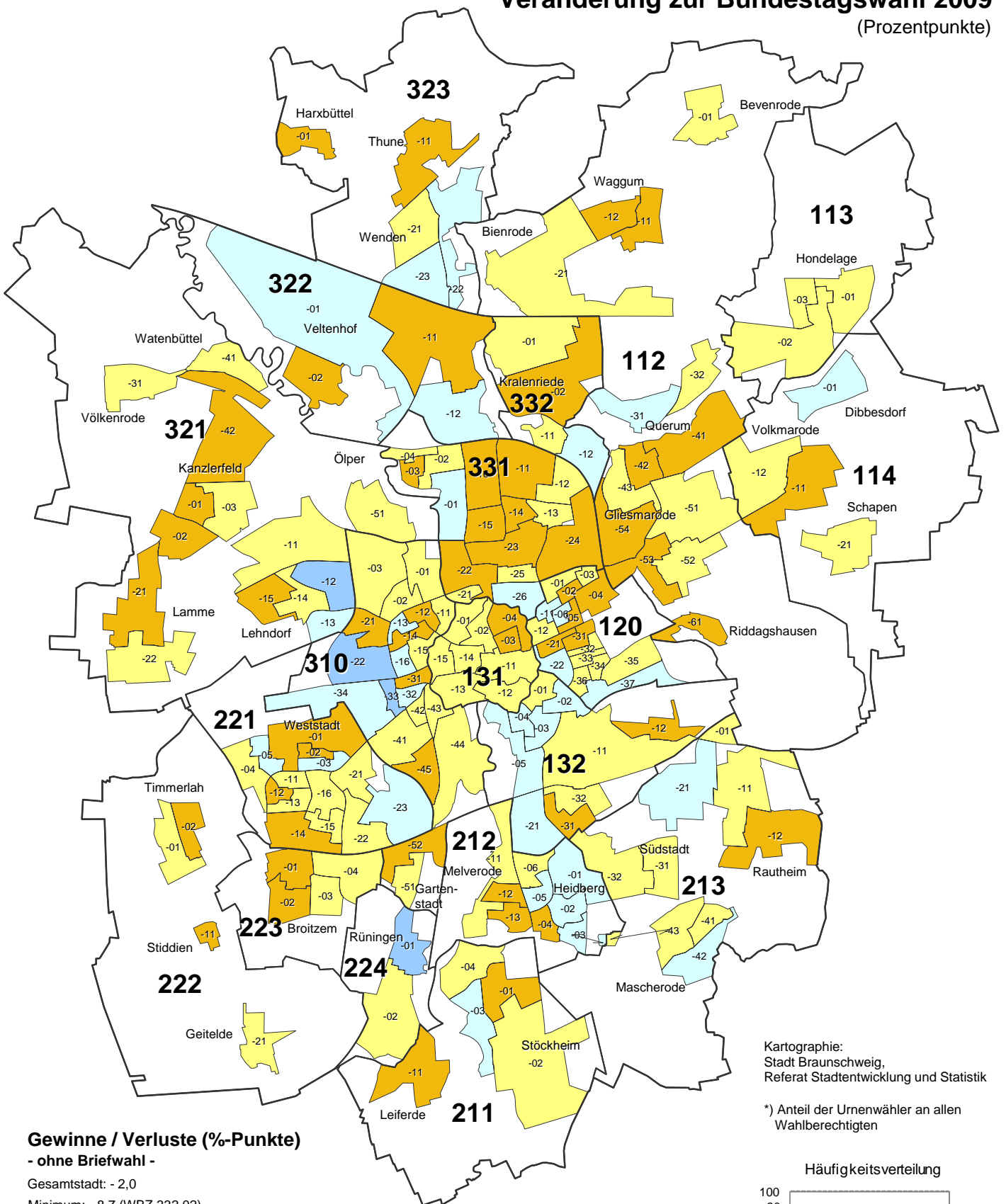

### Gewinne / Verluste (%-Punkte)

- ohne Briefwahl -

Gesamtstadt: - 2,0

Minimum: - 8,7 (WBZ 332 02)

Maximum: 4,8 (WBZ 310 22)

<span style="color: red;">■</span>	unter -10,0	(0)
<span style="color: orange;">■</span>	-10,0 bis unter -3,0	(55)
<span style="color: yellow;">■</span>	-3,0 bis unter 0,0	(77)
<span style="color: lightblue;">■</span>	0,0 bis unter 3,0	(33)
<span style="color: blue;">■</span>	3,0 bis unter 10,0	(4)
<span style="color: darkblue;">■</span>	10,0 und mehr	(0)

**211**

— Grenze und Nummer des Stadtbezirks

— Grenze des Wahlbezirks

Braunschweig insgesamt (inkl. Briefwahl): 0,5 %-Pkt.

Kartographie:  
Stadt Braunschweig,  
Referat Stadtentwicklung und Statistik

\*) Anteil der Urnenwähler an allen Wahlberechtigten

Häufigkeitsverteilung

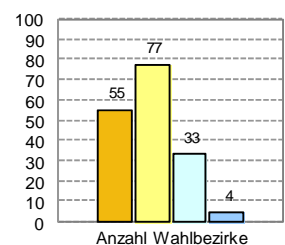

Stimmenanteile der Parteien (ohne Briefwahl)

**CDU** (Erststimmen)

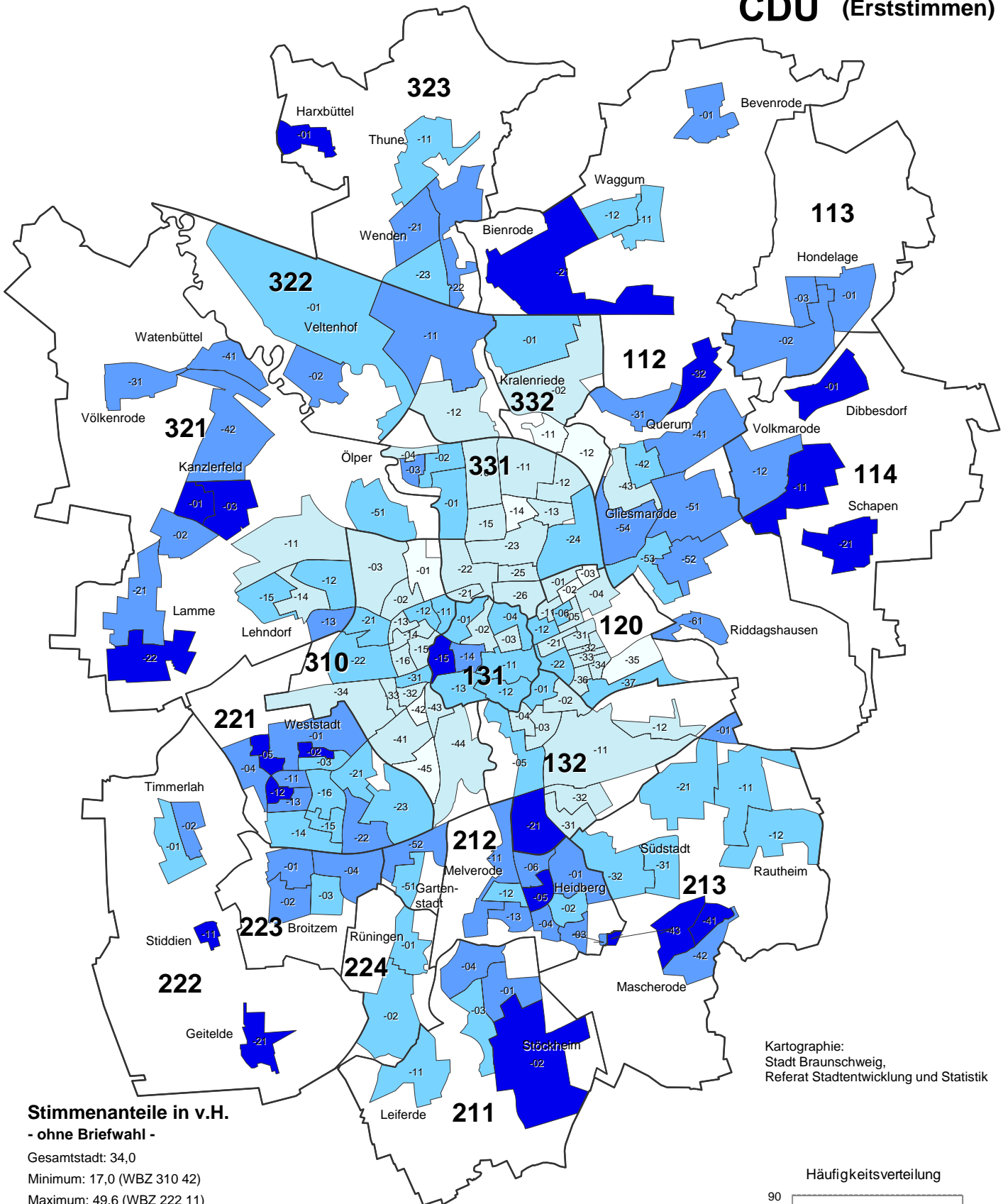

Kartographie:  
Stadt Braunschweig,  
Referat Stadtentwicklung und Statistik

**Stimmenanteile in v.H.**  
**- ohne Briefwahl -**

Gesamtstadt: 34,0  
Minimum: 17,0 (WBZ 310 42)  
Maximum: 49,6 (WBZ 222 11)

- unter 23,5 (9)
- 23,5 bis unter 30,0 (47)
- 30,0 bis unter 36,6 (50)
- 36,6 bis unter 43,1 (43)
- 43,1 und mehr (20)

Wahlbeteiligung insgesamt (inkl. Briefwahl): 35,0 %

**211** Grenze und Nummer des Stadtbezirks  
Grenze des Wahlbezirks

Häufigkeitsverteilung

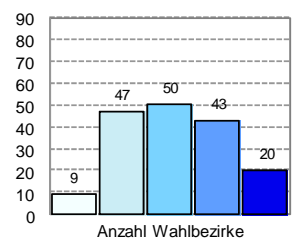

**Veränderung zur Bundestagswahl 2009**  
(Prozentpunkte)

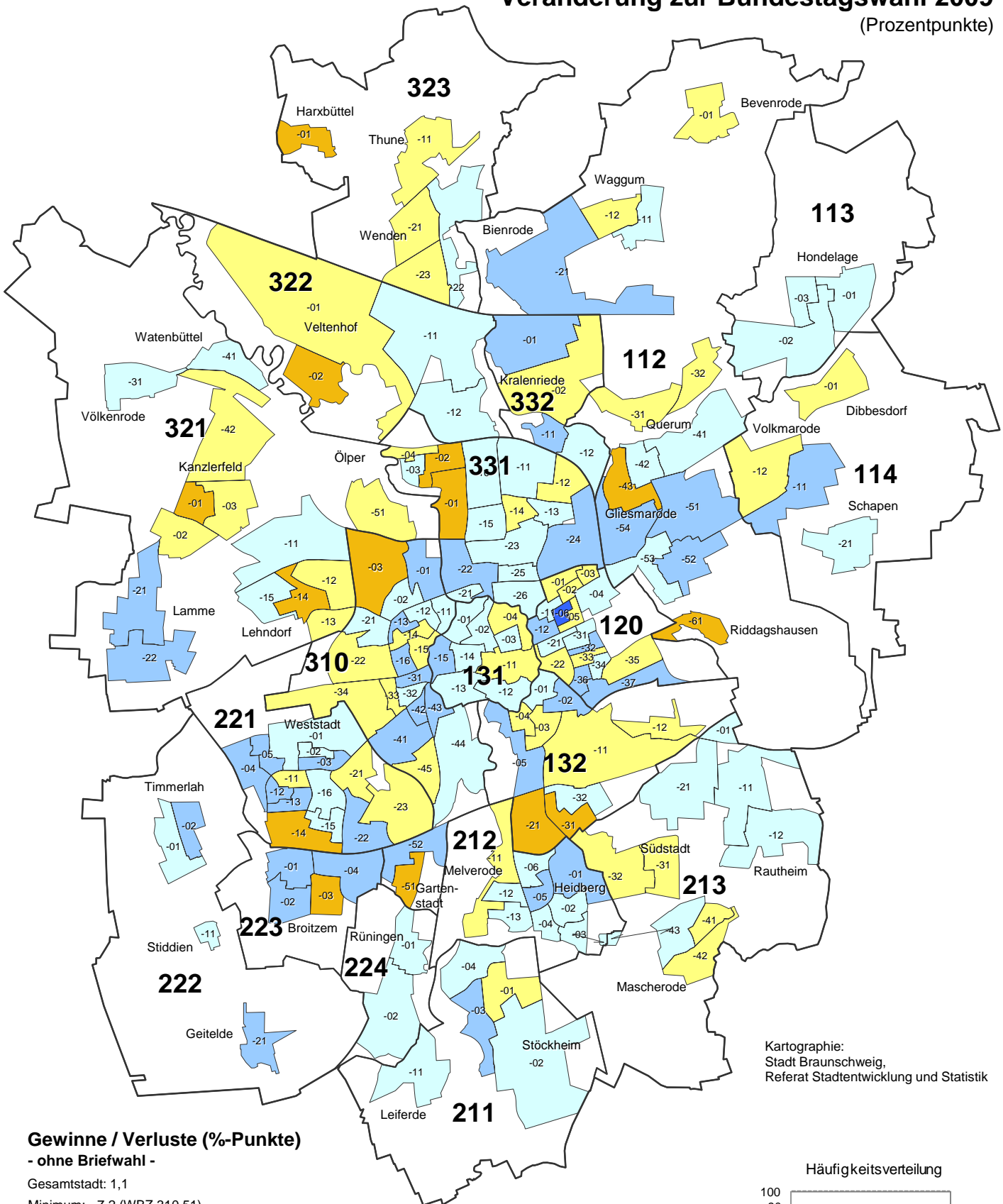

Kartographie:  
Stadt Braunschweig,  
Referat Stadtentwicklung und Statistik

**Gewinne / Verluste (%-Punkte)**

- ohne Briefwahl -

Gesamtstadt: 1,1

Minimum: - 7,2 (WBZ 310 51)

Maximum: 14,1 (WBZ 120 06)

	unter -10,0 (0)
	-10,0 bis unter -3,0 (14)
	-3,0 bis unter 0,0 (48)
	0,0 bis unter 3,0 (66)
	3,0 bis unter 10,0 (40)
	10,0 und mehr (1)

**211**

— Grenze und Nummer des Stadtbezirks

— Grenze des Wahlbezirks

Braunschweig insgesamt (inkl. Briefwahl): 0,6 %-Pkt.

Häufigkeitsverteilung

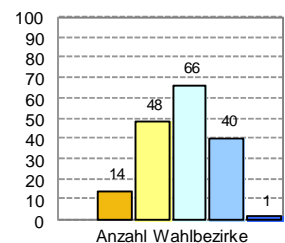

Stimmenanteile der Parteien (ohne Briefwahl)

**SPD (Erststimmen)**

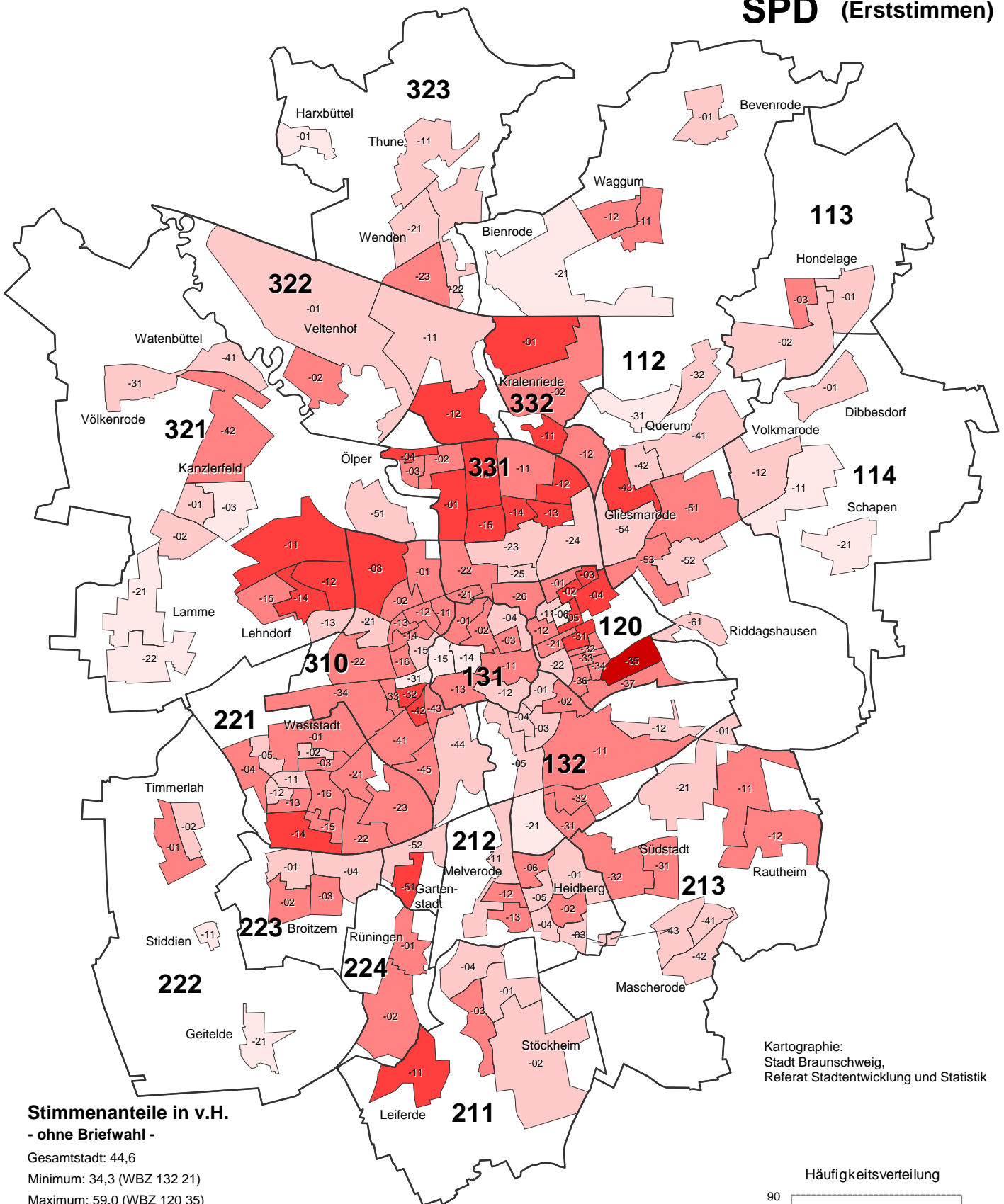

Kartographie:  
Stadt Braunschweig,  
Referat Stadtentwicklung und Statistik

**Stimmenanteile in v.H.**  
**- ohne Briefwahl -**

Gesamtstadt: 44,6  
Minimum: 34,3 (WBZ 132 21)  
Maximum: 59,0 (WBZ 120 35)

- unter 39,2 (15)
- 39,2 bis unter 44,2 (58)
- 44,2 bis unter 49,1 (70)
- 49,1 bis unter 54,1 (25)
- 54,1 und mehr (1)

**211** Grenze und Nummer des Stadtbezirks  
Grenze des Wahlbezirks

Wahlbeteiligung insgesamt (inkl. Briefwahl): 43,6 %

Häufigkeitsverteilung

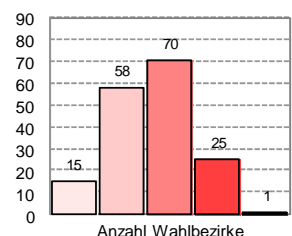



**Veränderung zur Bundestagswahl 2009**  
(Prozentpunkte)

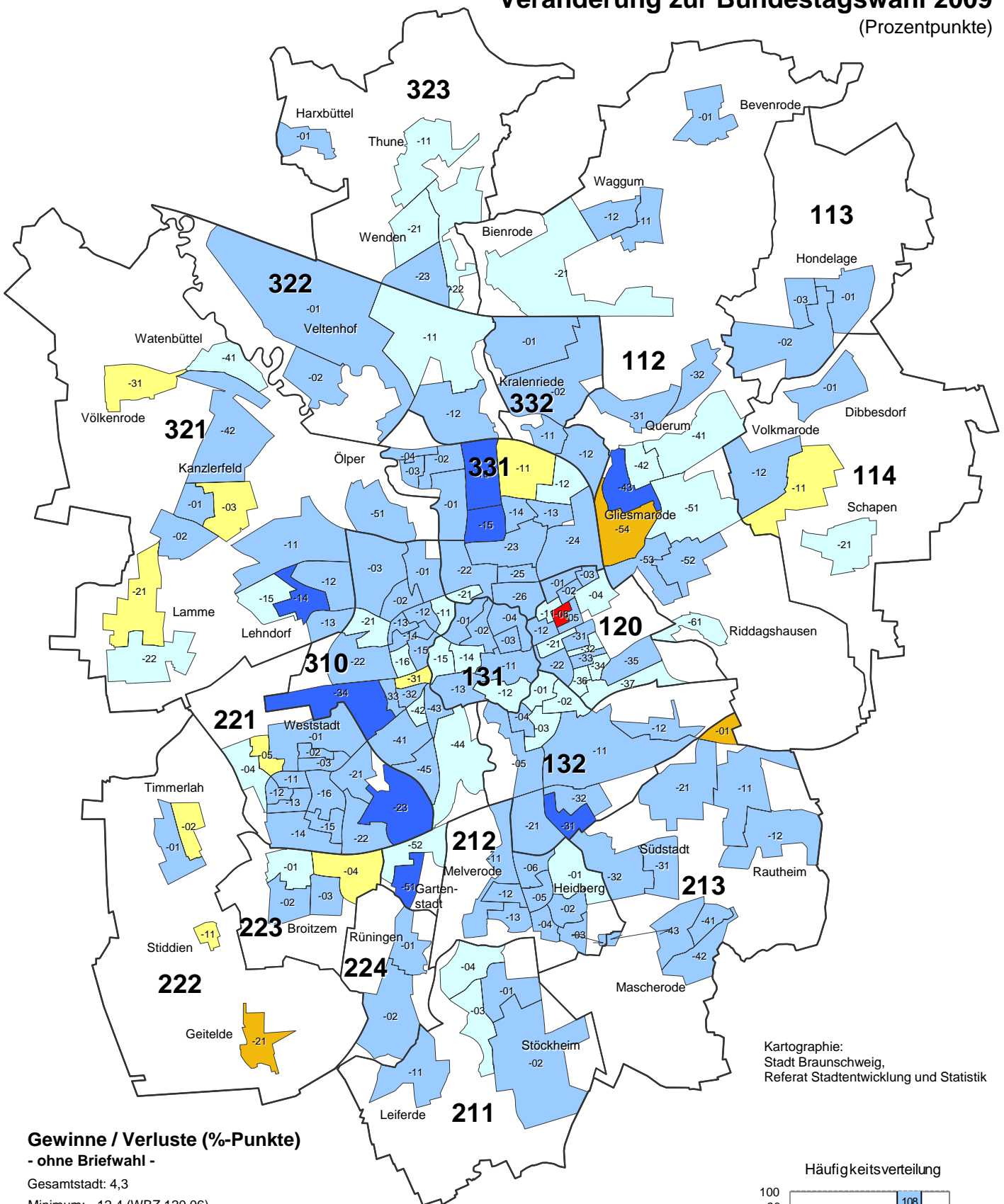

Kartographie:  
Stadt Braunschweig,  
Referat Stadtentwicklung und Statistik

**Gewinne / Verluste (%-Punkte)**

- ohne Briefwahl -

Gesamtstadt: 4,3

Minimum: - 12,4 (WBZ 120 06)

Maximum: 13,3 (WBZ 132 31)

- unter -10,0 (1)
- 10,0 bis unter -3,0 (3)
- 3,0 bis unter 0,0 (10)
- 0,0 bis unter 3,0 (39)
- 3,0 bis unter 10,0 (108)
- 10,0 und mehr (8)

**211**

— Grenze und Nummer des Stadtbezirks

— Grenze des Wahlbezirks

Braunschweig insgesamt (inkl. Briefwahl): 4,8 %-Pkt.

**Häufigkeitsverteilung**

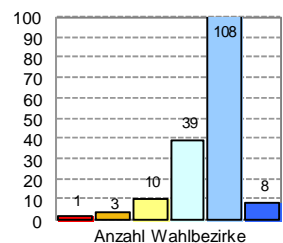

Stimmenanteile der Parteien (ohne Briefwahl)

**FDP** (Erststimmen)

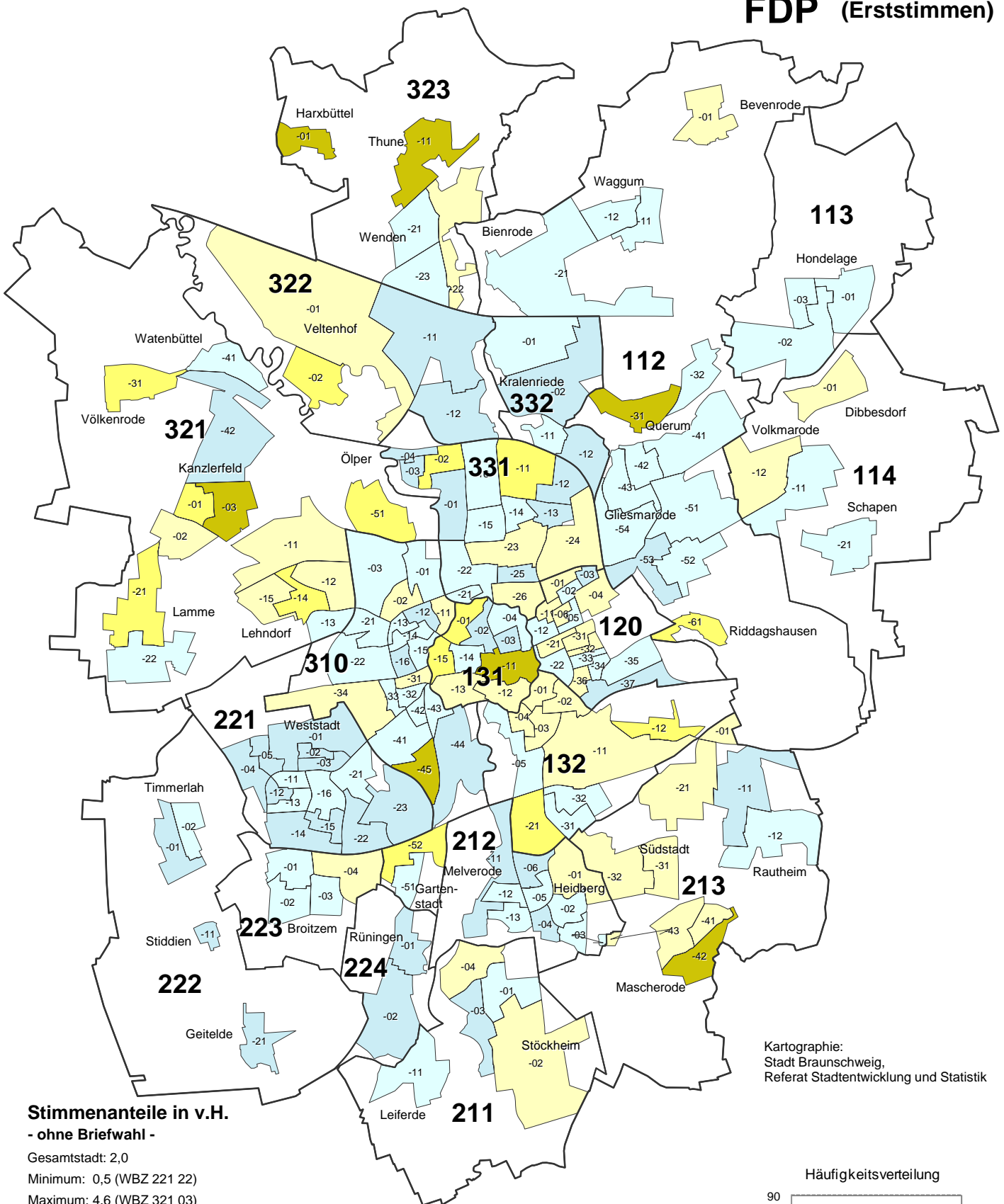

Kartographie:  
Stadt Braunschweig,  
Referat Stadtentwicklung und Statistik

**Stimmenanteile in v.H.**  
- ohne Briefwahl -

Gesamtstadt: 2,0  
Minimum: 0,5 (WBZ 221 22)  
Maximum: 4,6 (WBZ 321 03)

- unter 1,3 (39)
- 1,3 bis unter 2,1 (68)
- 2,1 bis unter 3,0 (41)
- 3,0 bis unter 3,8 (14)
- 3,8 und mehr (7)

**211**

Grenze und Nummer des Stadtbezirks

— Grenze des Wahlbezirks

Wahlbeteiligung insgesamt (inkl. Briefwahl): 2,3 %

Häufigkeitsverteilung

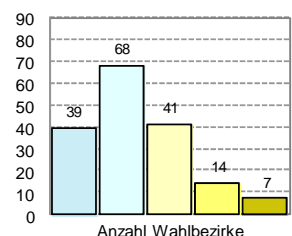

**Veränderung zur Bundestagswahl 2009**  
(Prozentpunkte)

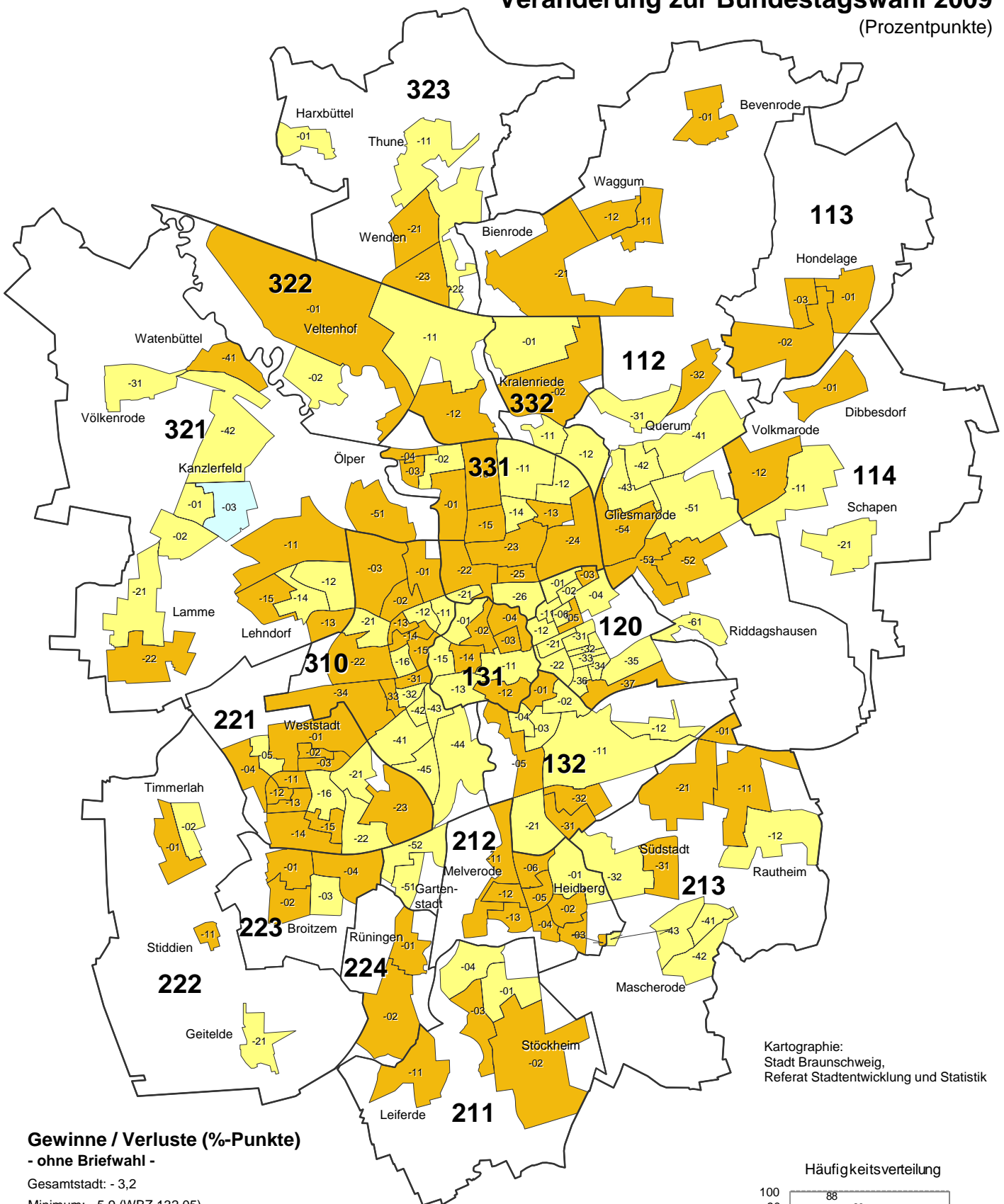

Kartographie:  
Stadt Braunschweig,  
Referat Stadtentwicklung und Statistik

**Gewinne / Verluste (%-Punkte)**

- ohne Briefwahl -

Gesamtstadt: - 3,2

Minimum: - 5,9 (WBZ 132 05)

Maximum: 1,9 (WBZ 321 03)

- unter -10,0 (0)
- -10,0 bis unter -3,0 (88)
- -3,0 bis unter 0,0 (80)
- 0,0 bis unter 3,0 (1)
- 3,0 bis unter 10,0 (0)
- 10,0 und mehr (0)

**211**

— Grenze und Nummer des Stadtbezirks

— Grenze des Wahlbezirks

Braunschweig insgesamt (inkl. Briefwahl): - 3,1 %-Pkt.

Häufigkeitsverteilung

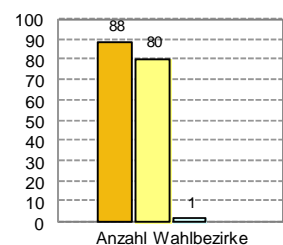

Stimmenanteile der Parteien (ohne Briefwahl)



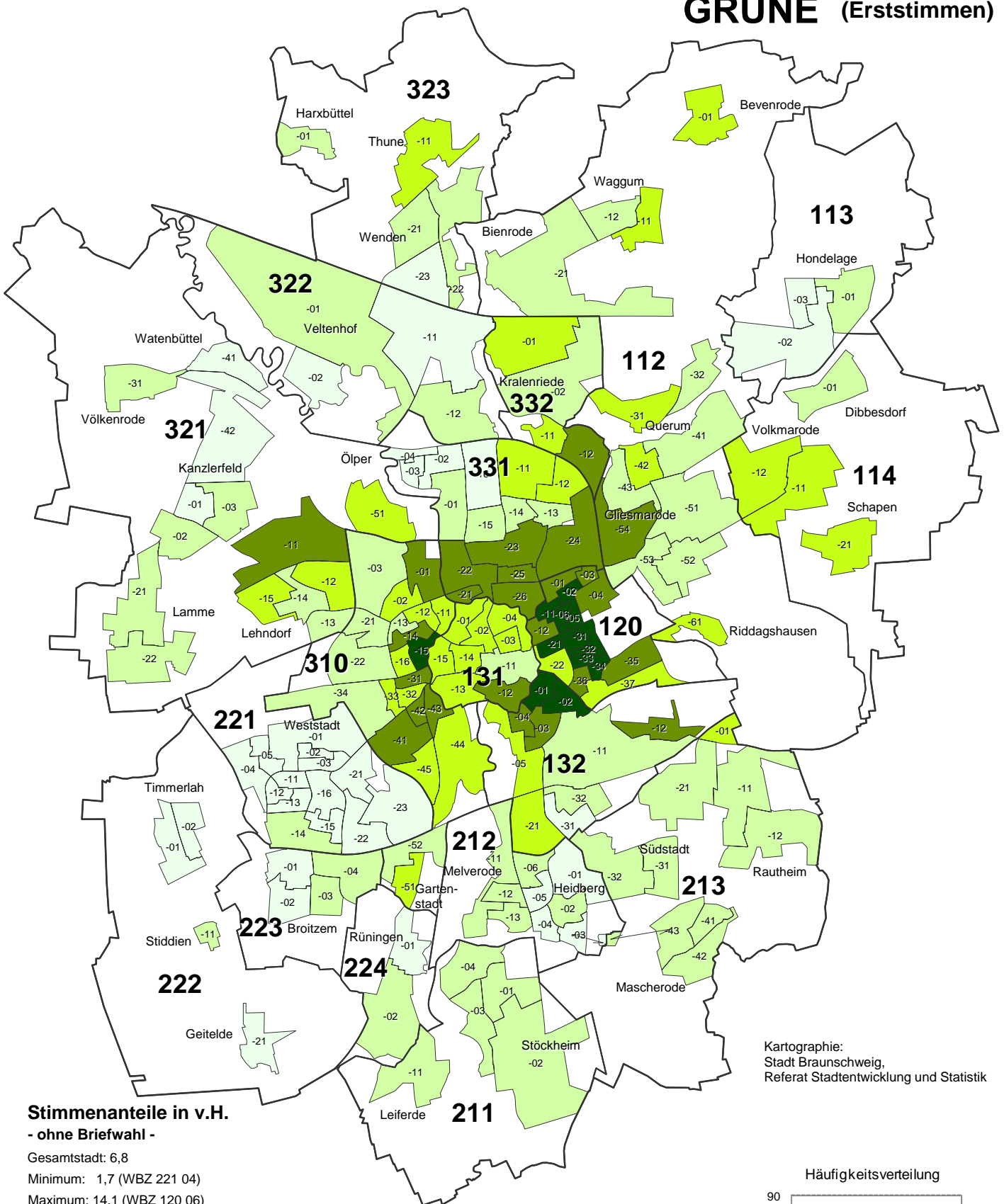

**GRÜNE** (Erststimmen)



Kartographie:  
Stadt Braunschweig,  
Referat Stadtentwicklung und Statistik

**Stimmenanteile in v.H.**  
- ohne Briefwahl -

Gesamtstadt: 6,8  
Minimum: 1,7 (WBZ 221 04)  
Maximum: 14,1 (WBZ 120 06)

	unter	4,2	(36)
	4,2 bis unter	6,7	(59)
	6,7 bis unter	9,1	(37)
	9,1 bis unter	11,6	(25)
	11,6 und mehr		(12)

Wahlbeteiligung insgesamt (inkl. Briefwahl): 7,1 %

**211**  
— Grenze und Nummer des Stadtbezirks  
— Grenze des Wahlbezirks

Häufigkeitsverteilung

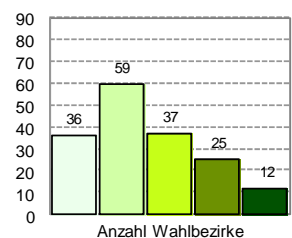

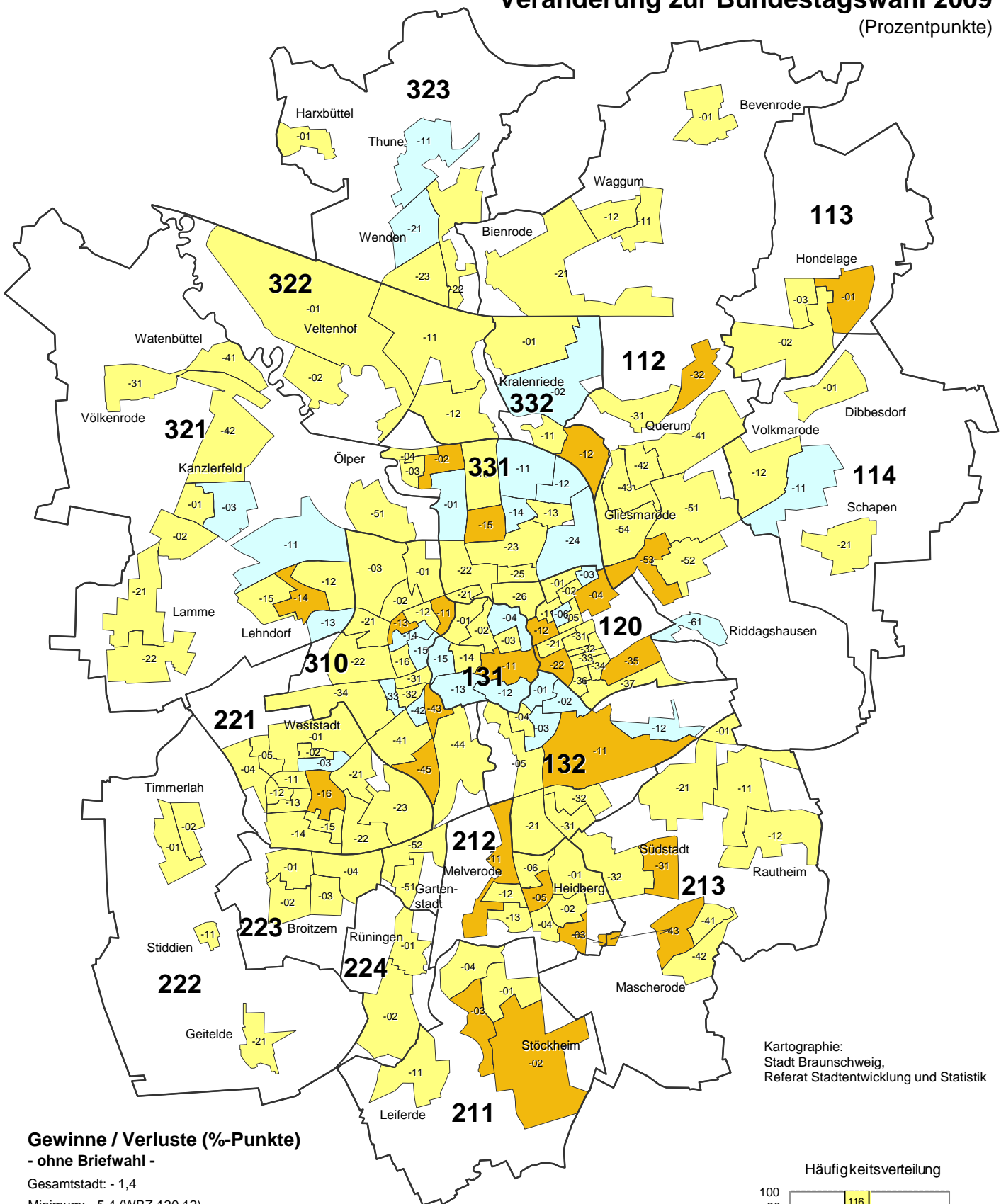

**Gewinne / Verluste (%-Punkte)**

- ohne Briefwahl -

Gesamtstadt: - 1,4

Minimum: - 5,4 (WBZ 120 12)

Maximum: 1,9 (WBZ 131 15)

<span style="color: red;">■</span>	unter -10,0	(0)
<span style="color: orange;">■</span>	-10,0 bis unter -3,0	(25)
<span style="color: yellow;">■</span>	-3,0 bis unter 0,0	(116)
<span style="color: lightblue;">■</span>	0,0 bis unter 3,0	(28)
<span style="color: darkblue;">■</span>	3,0 bis unter 10,0	(0)
<span style="color: blue;">■</span>	10,0 und mehr	(0)

**211**

— Grenze und Nummer des Stadtbezirks

— Grenze des Wahlbezirks

Braunschweig insgesamt (inkl. Briefwahl): - 1,6 %-Pkt.

Kartographie:  
Stadt Braunschweig,  
Referat Stadtentwicklung und Statistik

Häufigkeitsverteilung

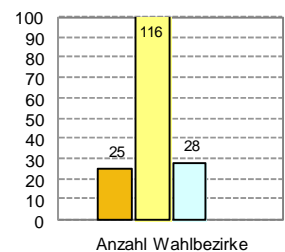

Stimmenanteile der Parteien (ohne Briefwahl)

**DIE LINKE.** (Erststimmen)

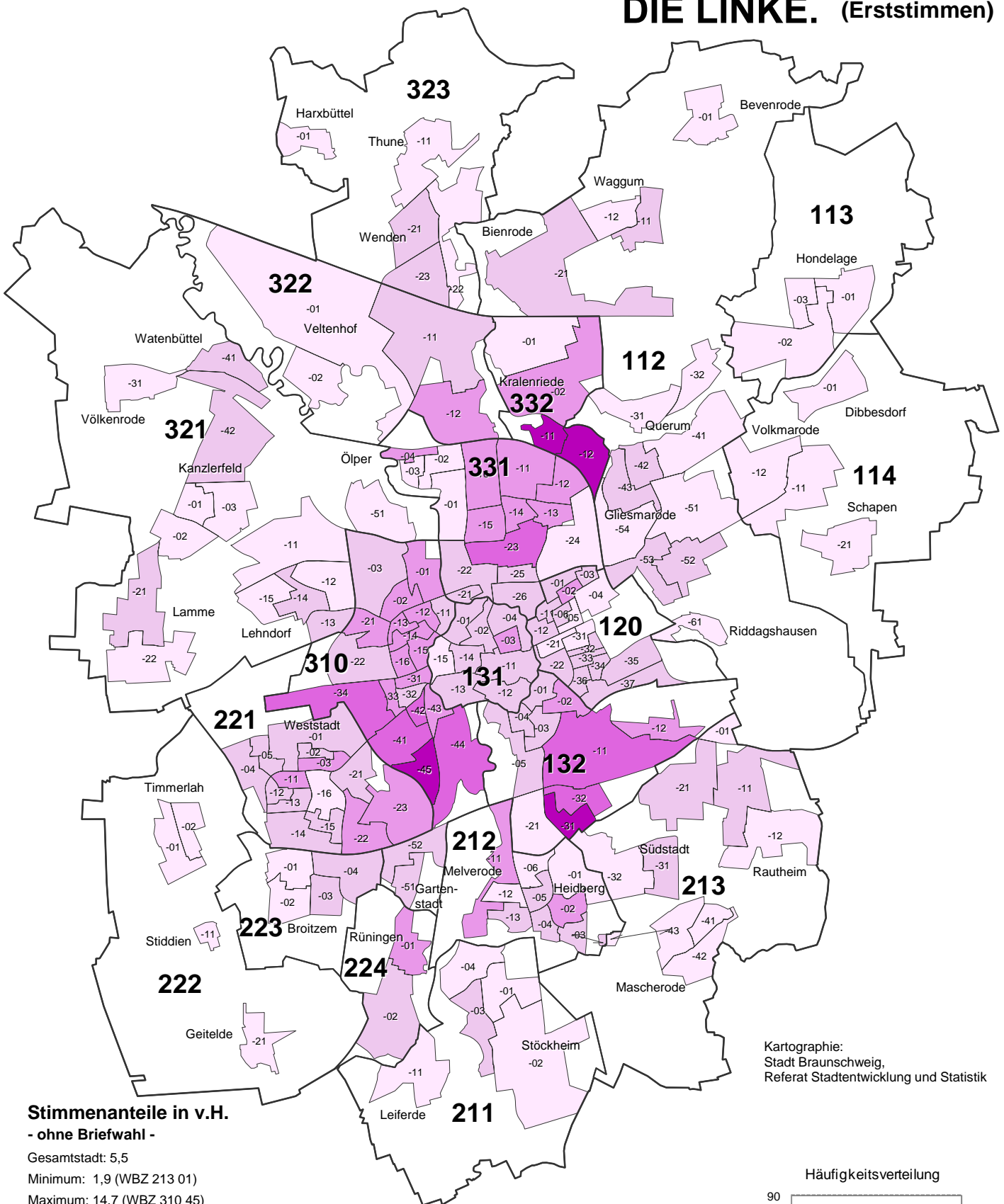

Kartographie:  
Stadt Braunschweig,  
Referat Stadtentwicklung und Statistik

**Stimmenanteile in v.H.**  
**- ohne Briefwahl -**

Gesamtstadt: 5,5  
Minimum: 1,9 (WBZ 213 01)  
Maximum: 14,7 (WBZ 310 45)

- unter 4,5 (60)
- 4,5 bis unter 7,0 (67)
- 7,0 bis unter 9,6 (31)
- 9,6 bis unter 12,1 (7)
- 12,1 und mehr (4)

Wahlbeteiligung insgesamt (inkl. Briefwahl): 5,0 %

**211** — Grenze und Nummer des Stadtbezirks  
— Grenze des Wahlbezirks

Häufigkeitsverteilung

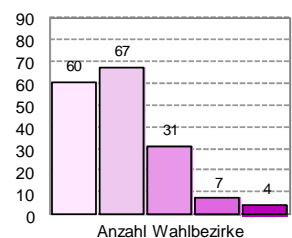

**DIE LINKE.** (Erststimmen)

**Veränderung zur Bundestagswahl 2009**  
(Prozentpunkte)

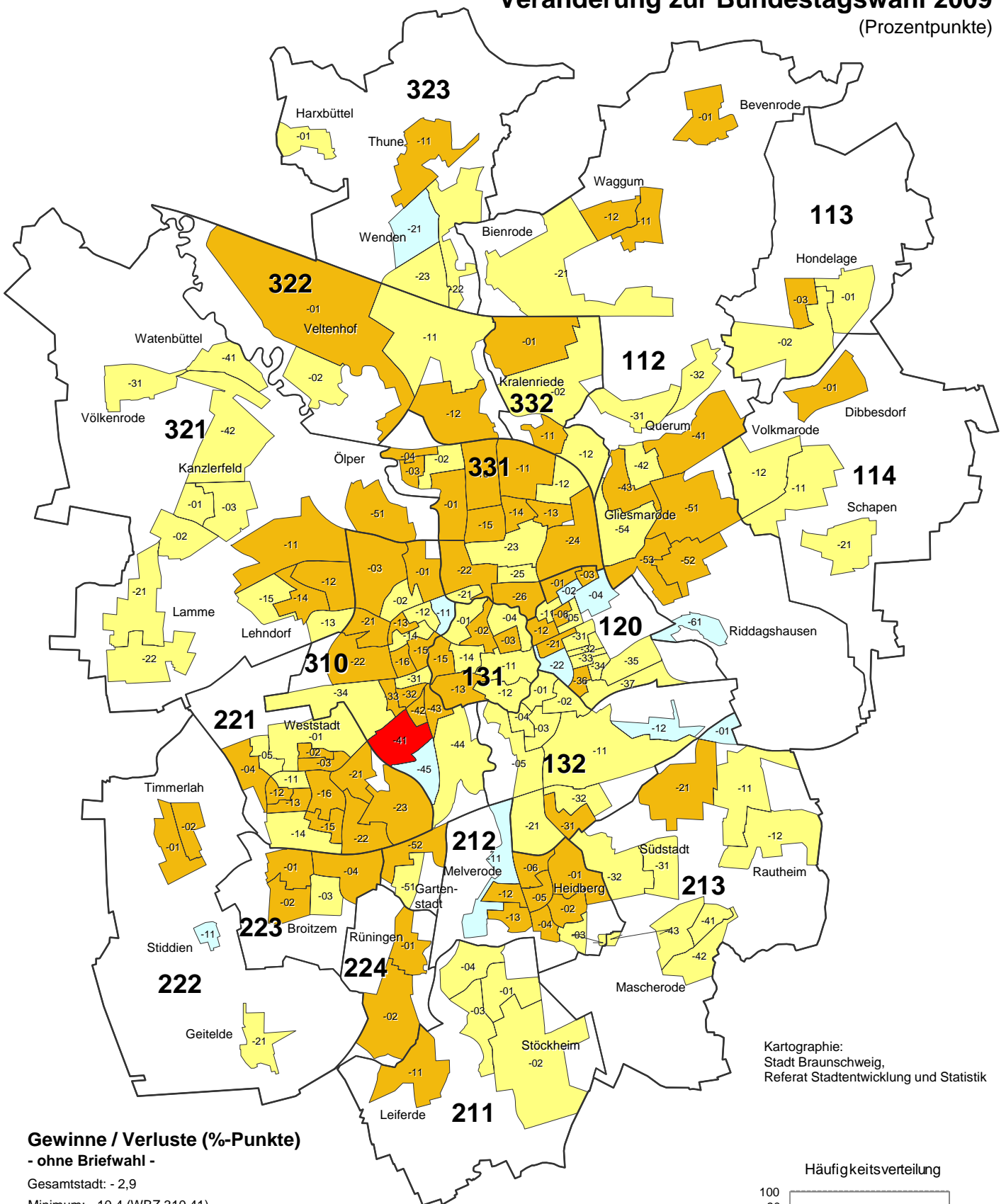

Kartographie:  
Stadt Braunschweig,  
Referat Stadtentwicklung und Statistik

**Gewinne / Verluste (%-Punkte)**

- ohne Briefwahl -

Gesamtstadt: - 2,9

Minimum: - 10,4 (WBZ 310 41)

Maximum: 2,5 (WBZ 222 11)

- unter -10,0 (1)
- -10,0 bis unter -3,0 (79)
- -3,0 bis unter 0,0 (78)
- 0,0 bis unter 3,0 (11)
- 3,0 bis unter 10,0 (0)
- 10,0 und mehr (0)

**211**

— Grenze und Nummer des Stadtbezirks

— Grenze des Wahlbezirks

Braunschweig insgesamt (inkl. Briefwahl): - 2,8 %-Pkt.

Häufigkeitsverteilung

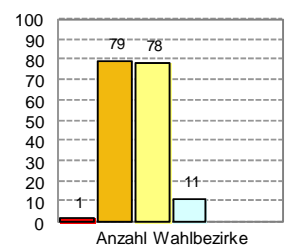

Stimmenanteile der Parteien (ohne Briefwahl)

**PIRATEN** (Erststimmen)

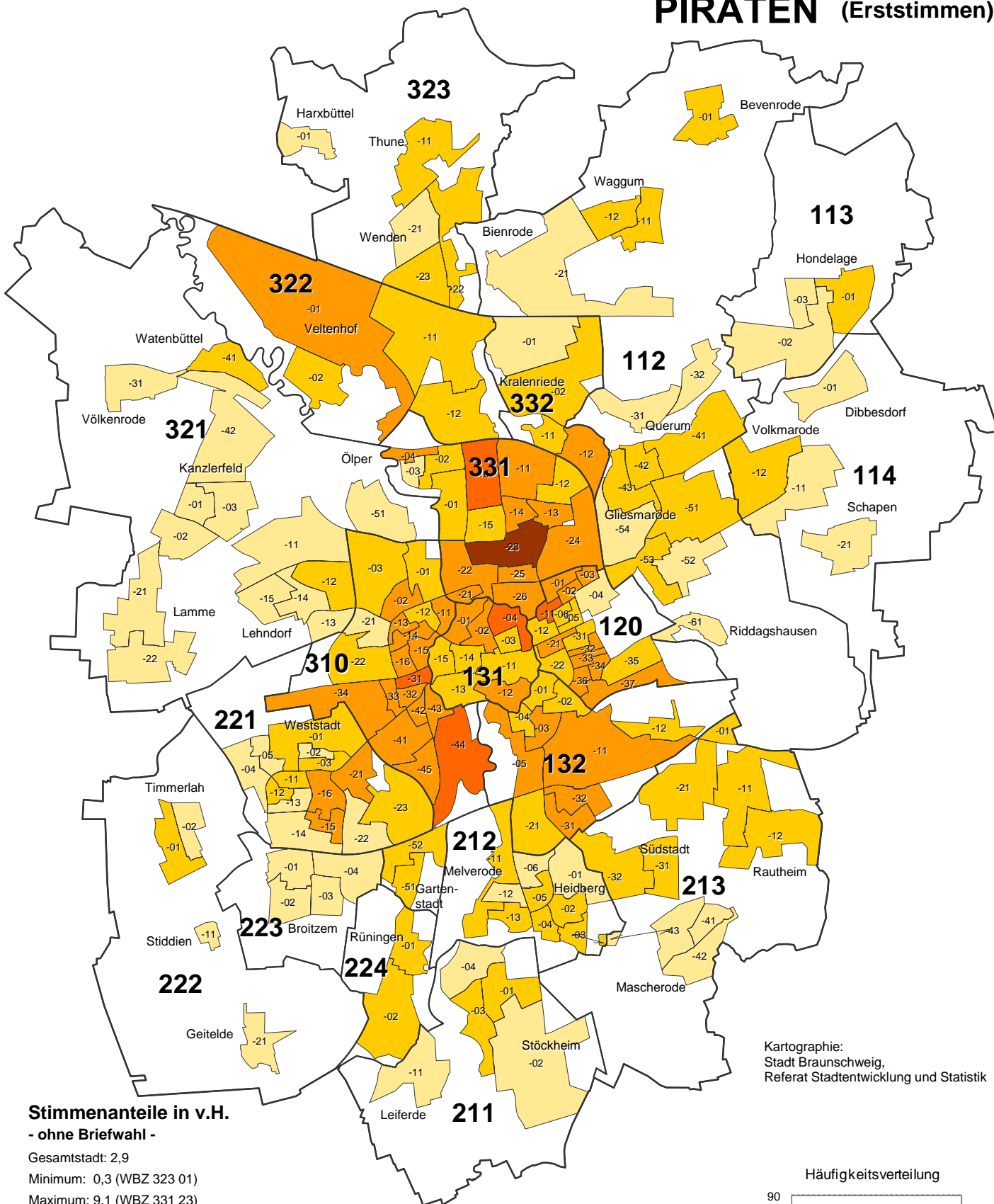

**Stimmenanteile in v.H. - ohne Briefwahl -**

Gesamtstadt: 2,9  
 Minimum: 0,3 (WBZ 323 01)  
 Maximum: 9,1 (WBZ 331 23)

- unter 2,1 (51)
- 2,1 bis unter 3,8 (68)
- 3,8 bis unter 5,6 (44)
- 5,6 bis unter 7,3 (5)
- 7,3 und mehr (1)

Wahlbeteiligung insgesamt (inkl. Briefwahl): 2,8 %

**211** Grenze und Nummer des Stadtbezirks  
 — Grenze des Wahlbezirks

Kartographie:  
 Stadt Braunschweig,  
 Referat Stadtentwicklung und Statistik

Häufigkeitsverteilung

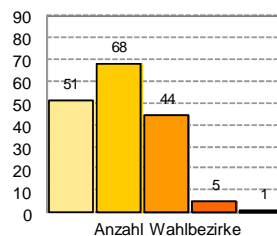



# PIRATEN (Erststimmen)

## Veränderung zur Bundestagswahl 2009 (Prozentpunkte)

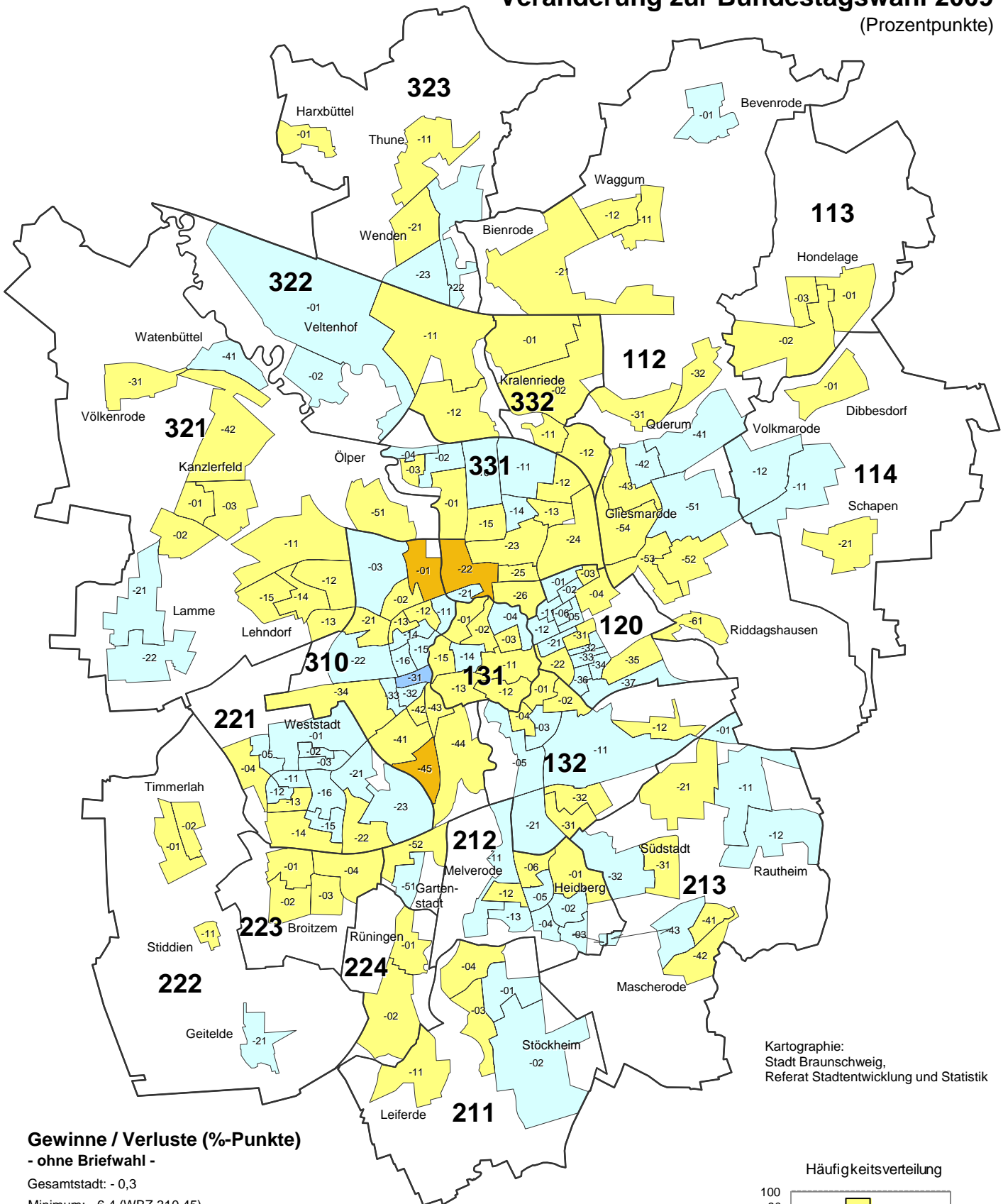

Kartographie:  
Stadt Braunschweig,  
Referat Stadtentwicklung und Statistik

### Gewinne / Verluste (%-Punkte)

- ohne Briefwahl -

Gesamtstadt: - 0,3

Minimum: - 6,4 (WBZ 310 45)

Maximum: 3,1 (WBZ 310 31)

■	unter -10,0	(0)
■	-10,0 bis unter -3,0	(3)
■	-3,0 bis unter 0,0	(95)
■	0,0 bis unter 3,0	(70)
■	3,0 bis unter 10,0	(1)
■	10,0 und mehr	(0)

**211**

— Grenze und Nummer des Stadtbezirks

— Grenze des Wahlbezirks

Braunschweig insgesamt (inkl. Briefwahl): - 0,2 %-Pkt.

Häufigkeitsverteilung

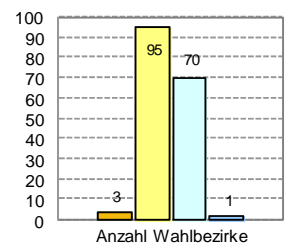

Stimmenanteile der Parteien (ohne Briefwahl)

**AfD** (Erststimmen)

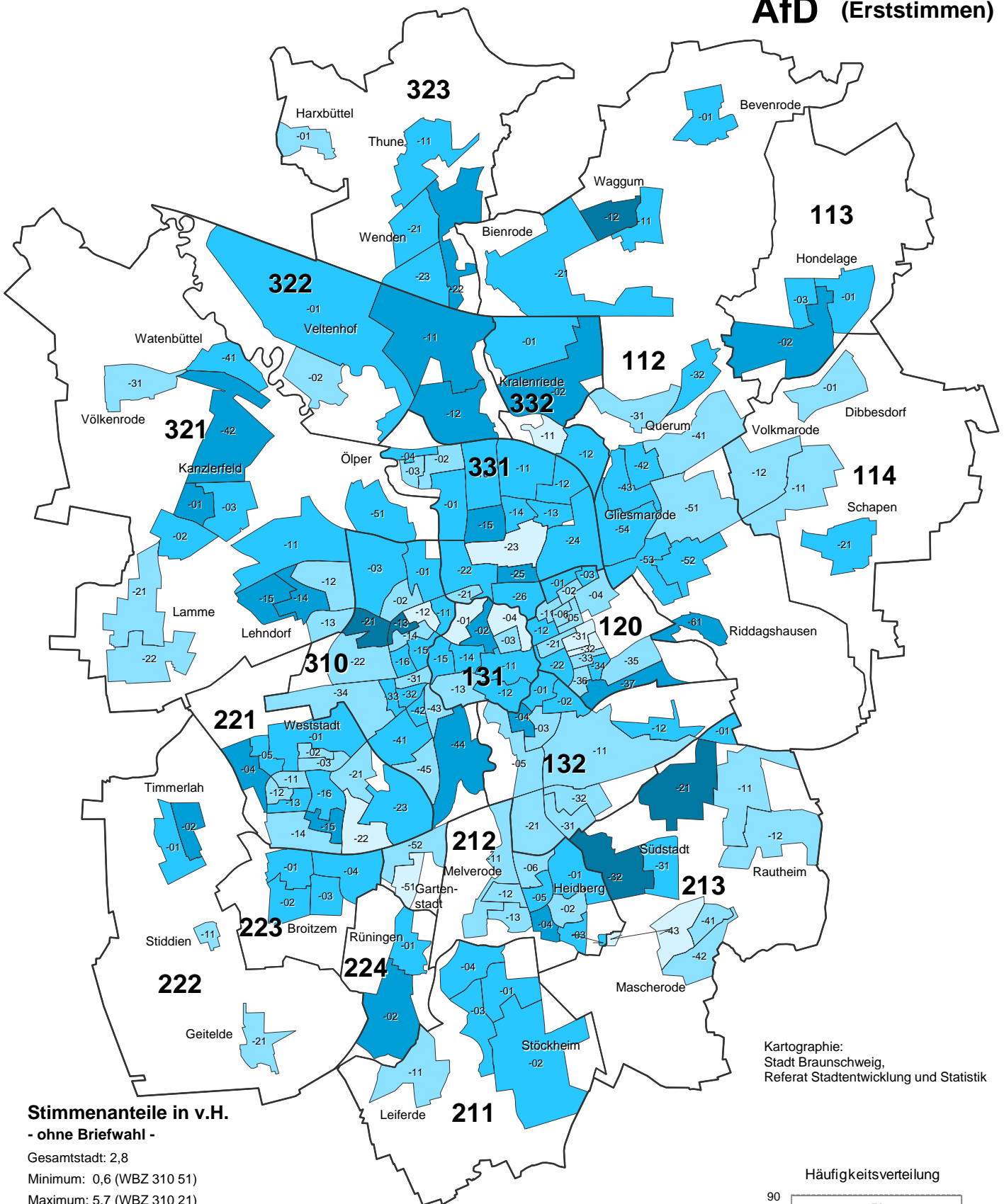

Kartographie:  
Stadt Braunschweig,  
Referat Stadtentwicklung und Statistik

**Stimmenanteile in v.H.**  
- ohne Briefwahl -

Gesamtstadt: 2,8  
Minimum: 0,6 (WBZ 310 51)  
Maximum: 5,7 (WBZ 310 21)

- unter 1,6 (10)
- 1,6 bis unter 2,6 (59)
- 2,6 bis unter 3,7 (74)
- 3,7 bis unter 4,7 (21)
- 4,7 und mehr (5)

Wahlbeteiligung insgesamt (inkl. Briefwahl): 2,7 %

**211** Grenze und Nummer des Stadtbezirks  
Grenze des Wahlbezirks

Häufigkeitsverteilung

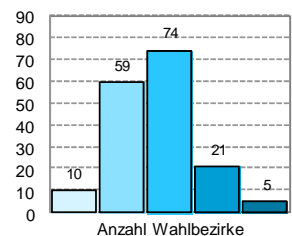

**Veränderung zur Bundestagswahl 2009**  
(Prozentpunkte)

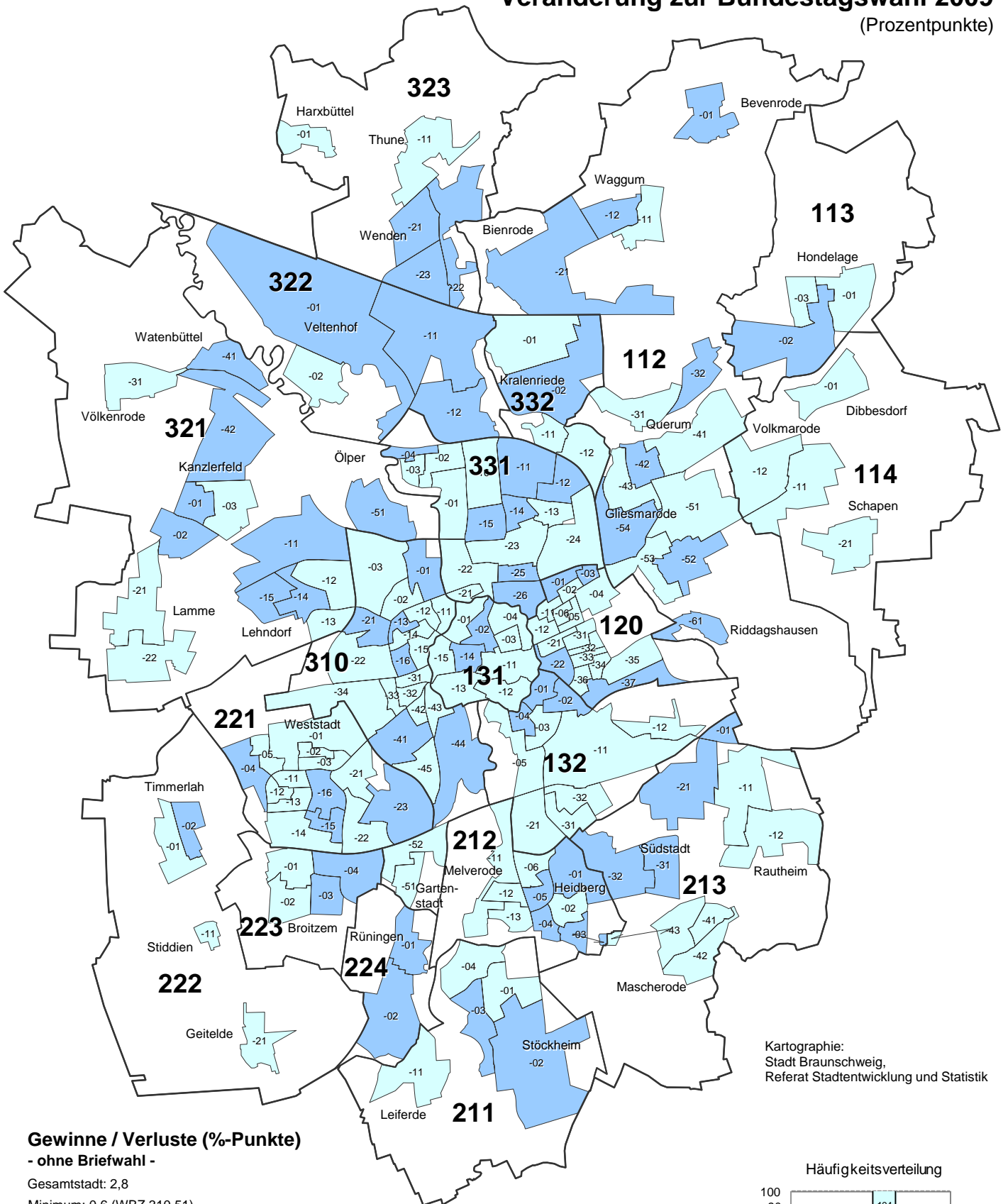

Kartographie:  
Stadt Braunschweig,  
Referat Stadtentwicklung und Statistik

**Gewinne / Verluste (%-Punkte)**

- ohne Briefwahl -

Gesamtstadt: 2,8

Minimum: 0,6 (WBZ 310 51)

Maximum: 5,7 (WBZ 310 21)

- unter -10,0 (0)
- 10,0 bis unter -3,0 (0)
- 3,0 bis unter 0,0 (0)
- 0,0 bis unter 3,0 (104)
- 3,0 bis unter 10,0 (65)
- 10,0 und mehr (0)

**211**

— Grenze und Nummer des Stadtbezirks

— Grenze des Wahlbezirks

Braunschweig insgesamt (inkl. Briefwahl): 2,7 %-Pkt.

Häufigkeitsverteilung

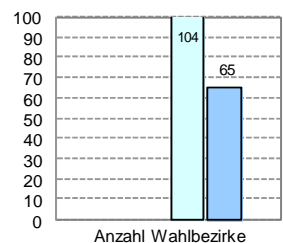

Stimmenanteile der Parteien (ohne Briefwahl)

**Sonstige (Erststimmen)**

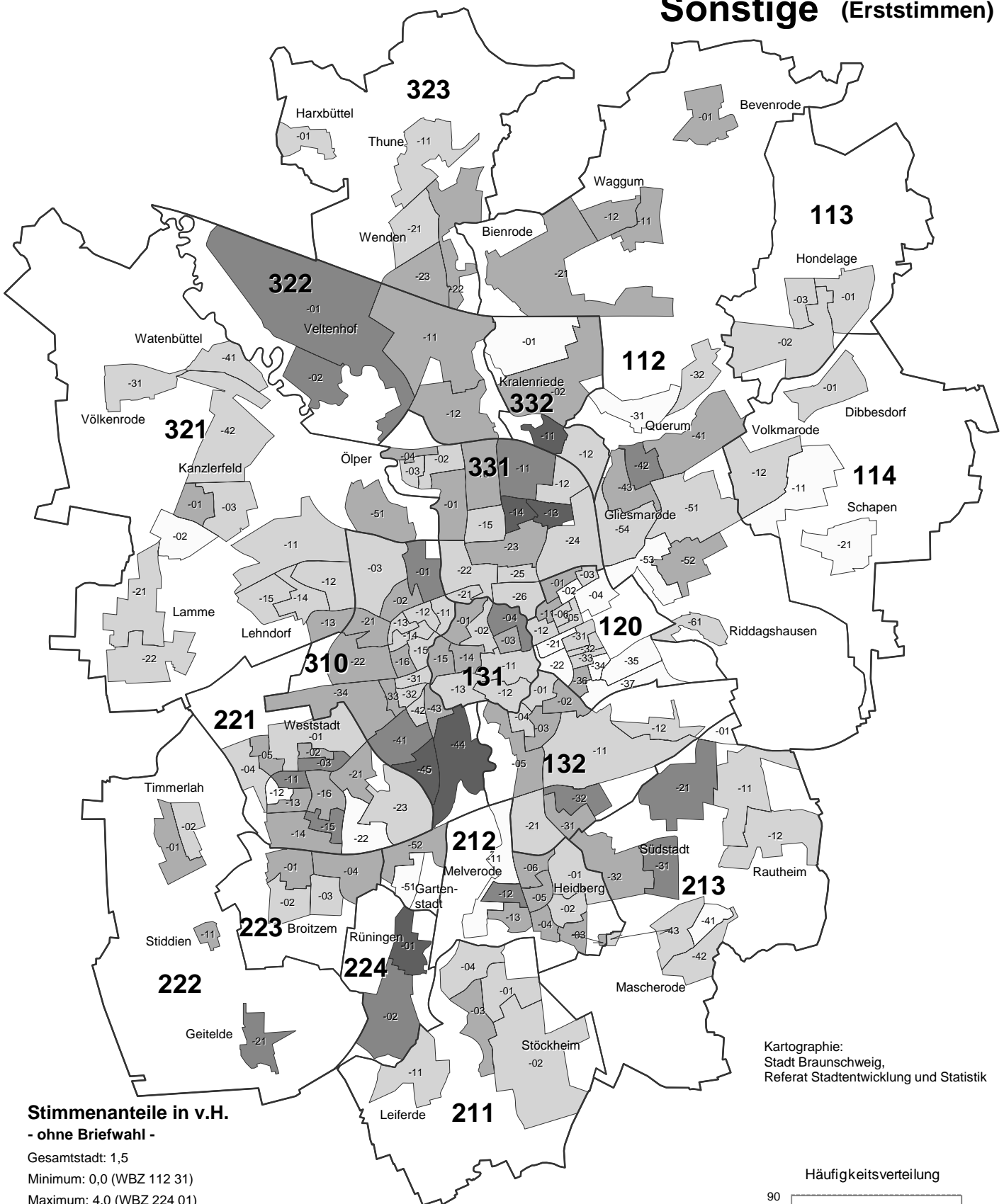

Kartographie:  
Stadt Braunschweig,  
Referat Stadtentwicklung und Statistik

**Stimmenanteile in v.H.**  
**- ohne Briefwahl -**

Gesamtstadt: 1,5  
Minimum: 0,0 (WBZ 112 31)  
Maximum: 4,0 (WBZ 224 01)

- unter 0,8 (19)
- 0,8 bis unter 1,6 (73)
- 1,6 bis unter 2,4 (55)
- 2,4 bis unter 3,2 (16)
- 3,2 und mehr (6)

Wahlbeteiligung insgesamt (inkl. Briefwahl): 1,4 %

**211** Grenze und Nummer des Stadtbezirks  
Grenze des Wahlbezirks

Häufigkeitsverteilung

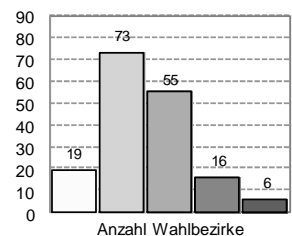

# Sonstige (Erststimmen)

## Veränderung zur Bundestagswahl 2009 (Prozentpunkte)

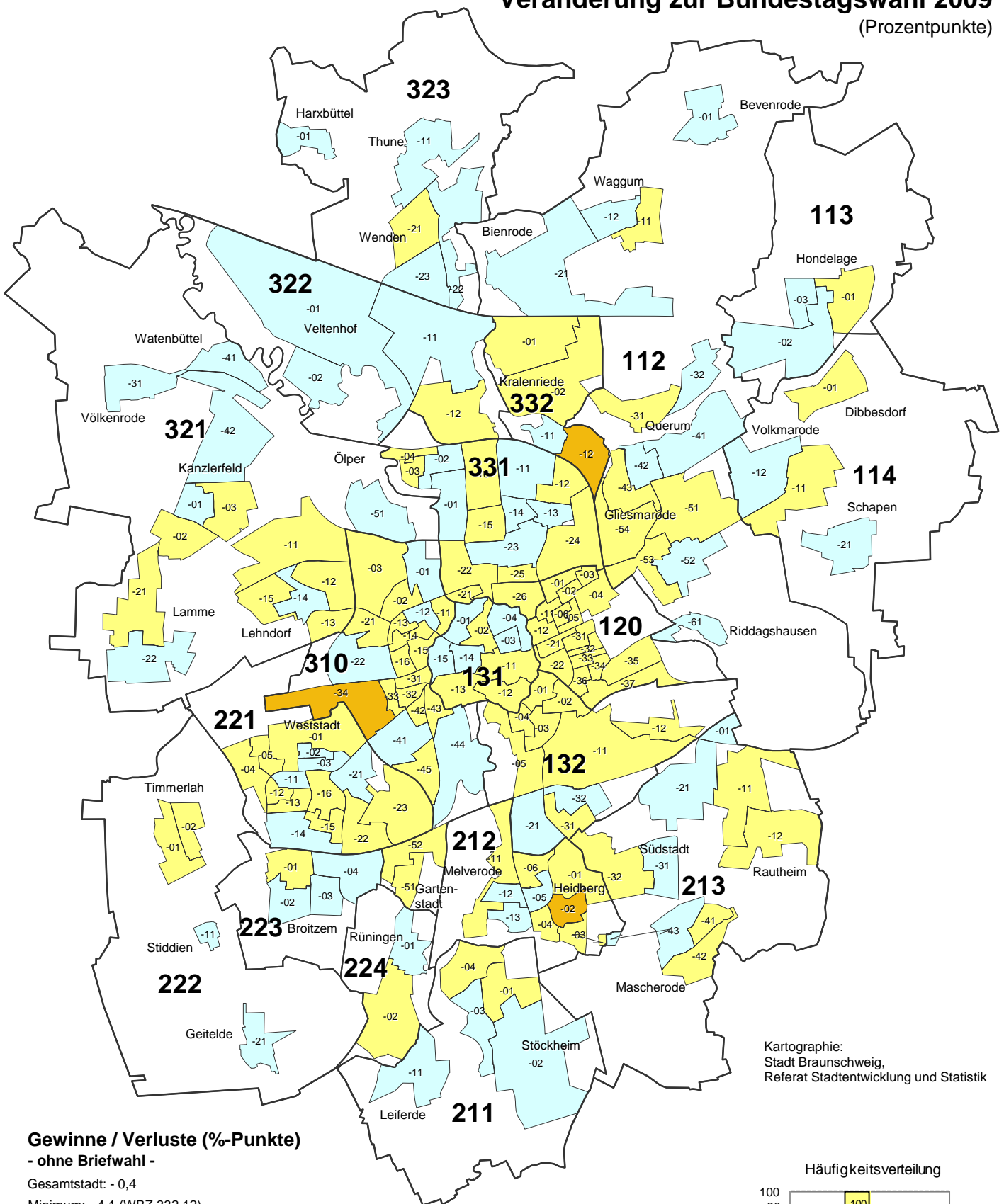

Kartographie:  
Stadt Braunschweig,  
Referat Stadtentwicklung und Statistik

### Gewinne / Verluste (%-Punkte)

- ohne Briefwahl -

Gesamtstadt: - 0,4

Minimum: - 4,1 (WBZ 332 12)

Maximum: 2,2 (WBZ 331 13)

- unter -10,0 (0)
- -10,0 bis unter -3,0 (3)
- -3,0 bis unter 0,0 (100)
- 0,0 bis unter 3,0 (66)
- 3,0 bis unter 10,0 (0)
- 10,0 und mehr (0)

**211**

— Grenze und Nummer des Stadtbezirks

— Grenze des Wahlbezirks

Braunschweig insgesamt (inkl. Briefwahl): - 0,4 %-Pkt.

### Häufigkeitsverteilung

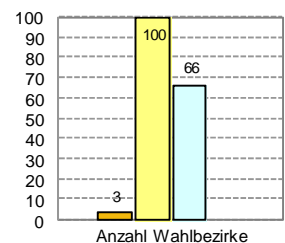

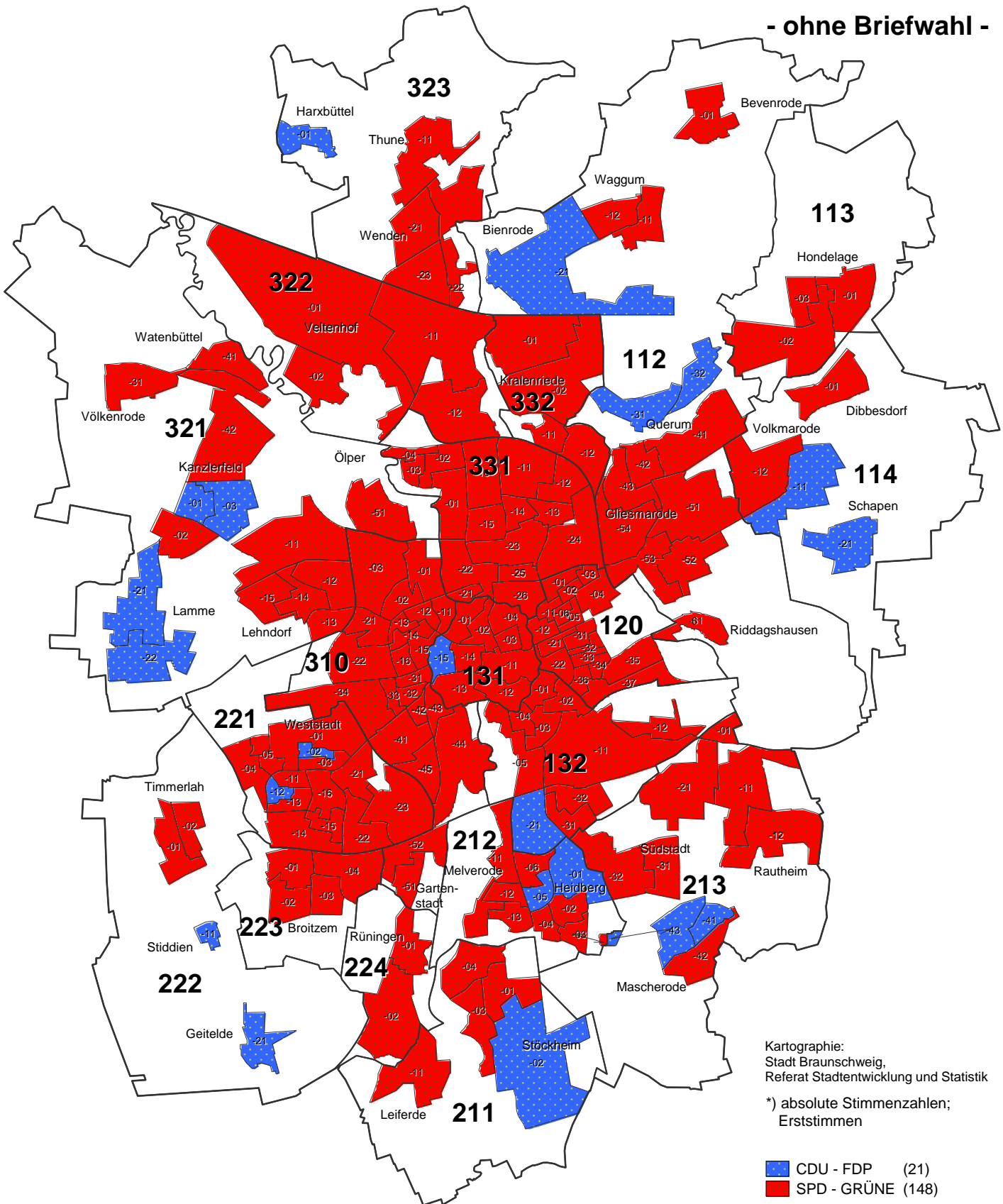

# Stimmenmehrheiten (Erststimmen) von CDU/FDP und SPD/GRÜNE nach Wahlbezirken\* - ohne Briefwahl -



Kartographie:  
Stadt Braunschweig,  
Referat Stadtentwicklung und Statistik

\*) absolute Stimmenzahlen;  
Erststimmen

 CDU - FDP (21)  
 SPD - GRÜNE (148)

**211** — Grenze und Nummer des Stadtbezirks  
— Grenze des Wahlbezirks

# Stärkste Partei (Erststimmen) nach Wahlbezirken\* - ohne Briefwahl -

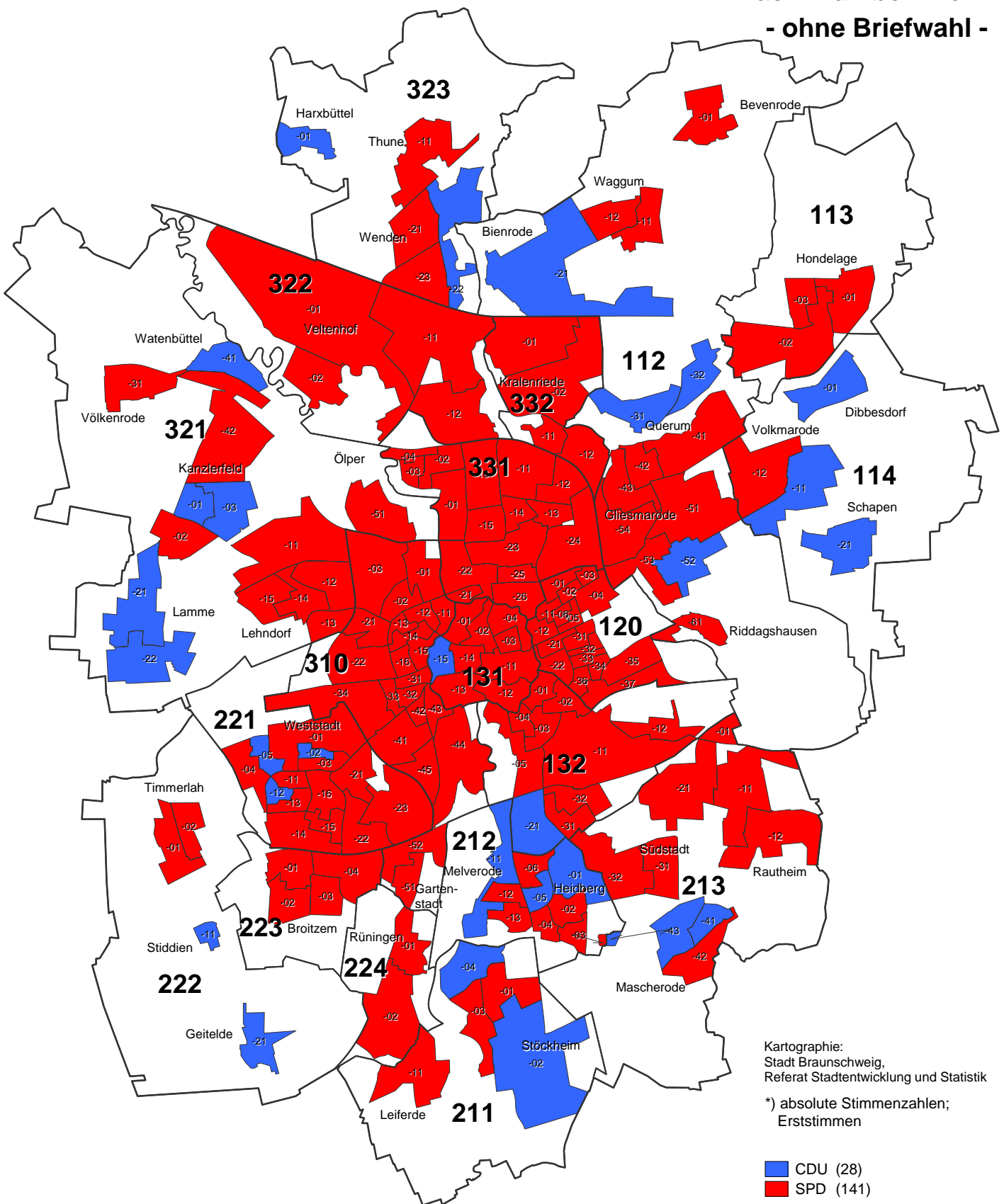

**211** — Grenze und Nummer des Stadtbezirks  
— Grenze des Wahlbezirks

Stimmenanteile der Parteien (ohne Briefwahl)

**CDU (Zweitstimmen)**

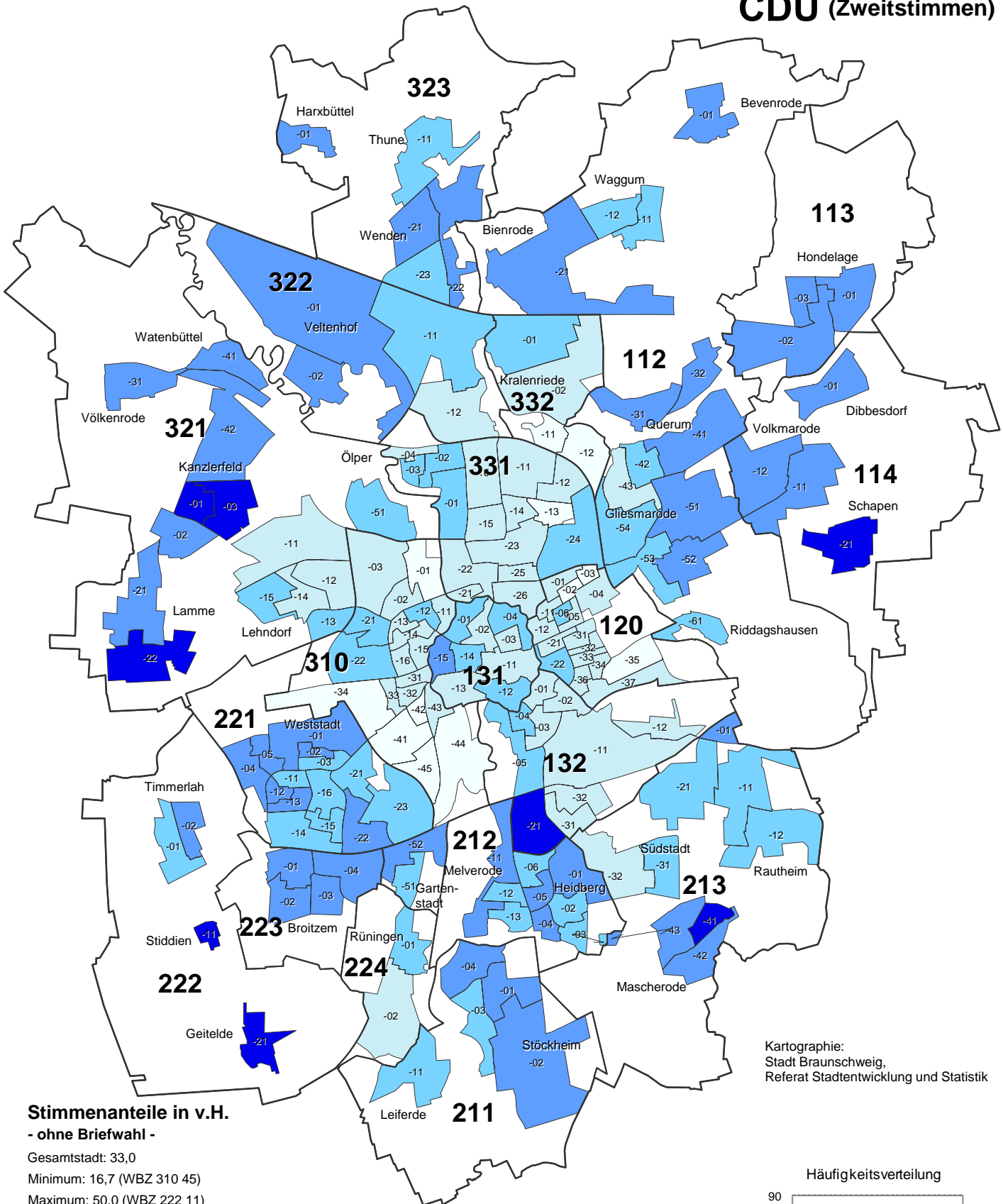

Kartographie:  
Stadt Braunschweig,  
Referat Stadtentwicklung und Statistik

**Stimmenanteile in v.H.**  
**- ohne Briefwahl -**

Gesamtstadt: 33,0  
Minimum: 16,7 (WBZ 310 45)  
Maximum: 50,0 (WBZ 222 11)

- unter 23,4 (12)
- 23,4 bis unter 30,0 (53)
- 30,0 bis unter 36,7 (49)
- 36,7 bis unter 43,3 (47)
- 43,3 und mehr (8)

Wahlbeteiligung insgesamt (inkl. Briefwahl): 34,0 %

**211** Grenze und Nummer des Stadtbezirks  
Grenze des Wahlbezirks

Häufigkeitsverteilung

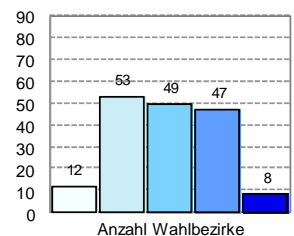



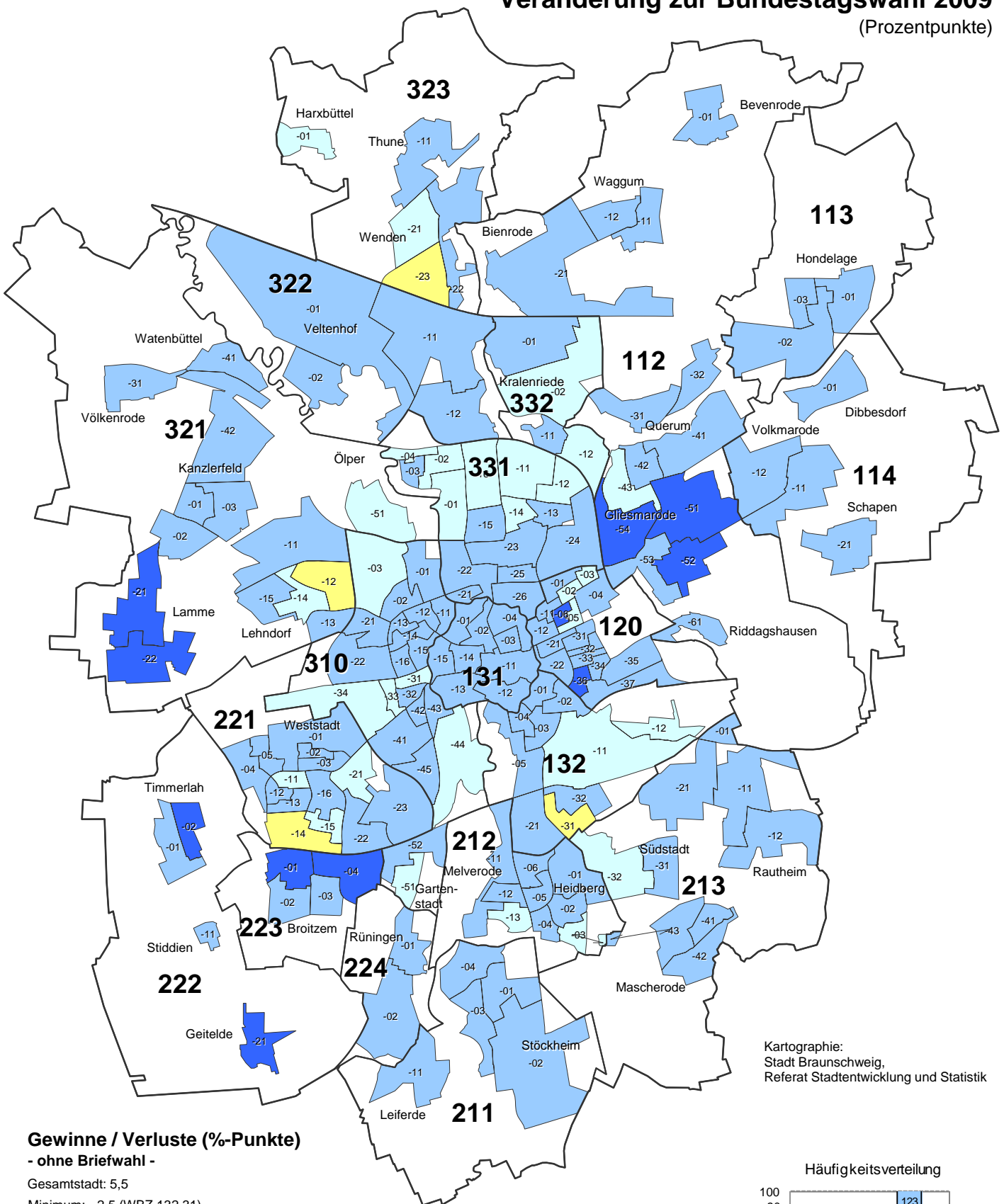

Kartographie:  
Stadt Braunschweig,  
Referat Stadtentwicklung und Statistik

**Gewinne / Verluste (%-Punkte)**

- ohne Briefwahl -

Gesamtstadt: 5,5

Minimum: - 2,5 (WBZ 132 31)

Maximum: 17,4 (WBZ 120 06)

- unter -10,0 (0)
- 10,0 bis unter -3,0 (0)
- 3,0 bis unter 0,0 (4)
- 0,0 bis unter 3,0 (31)
- 3,0 bis unter 10,0 (123)
- 10,0 und mehr (11)

**211**

— Grenze und Nummer des Stadtbezirks

— Grenze des Wahlbezirks

Braunschweig insgesamt (inkl. Briefwahl): 5,0 %-Pkt.

Häufigkeitsverteilung

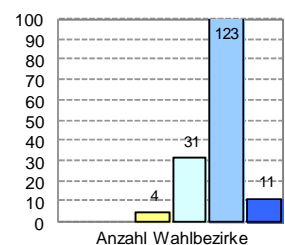

Stimmenanteile der Parteien (ohne Briefwahl)

**SPD (Zweitstimmen)**

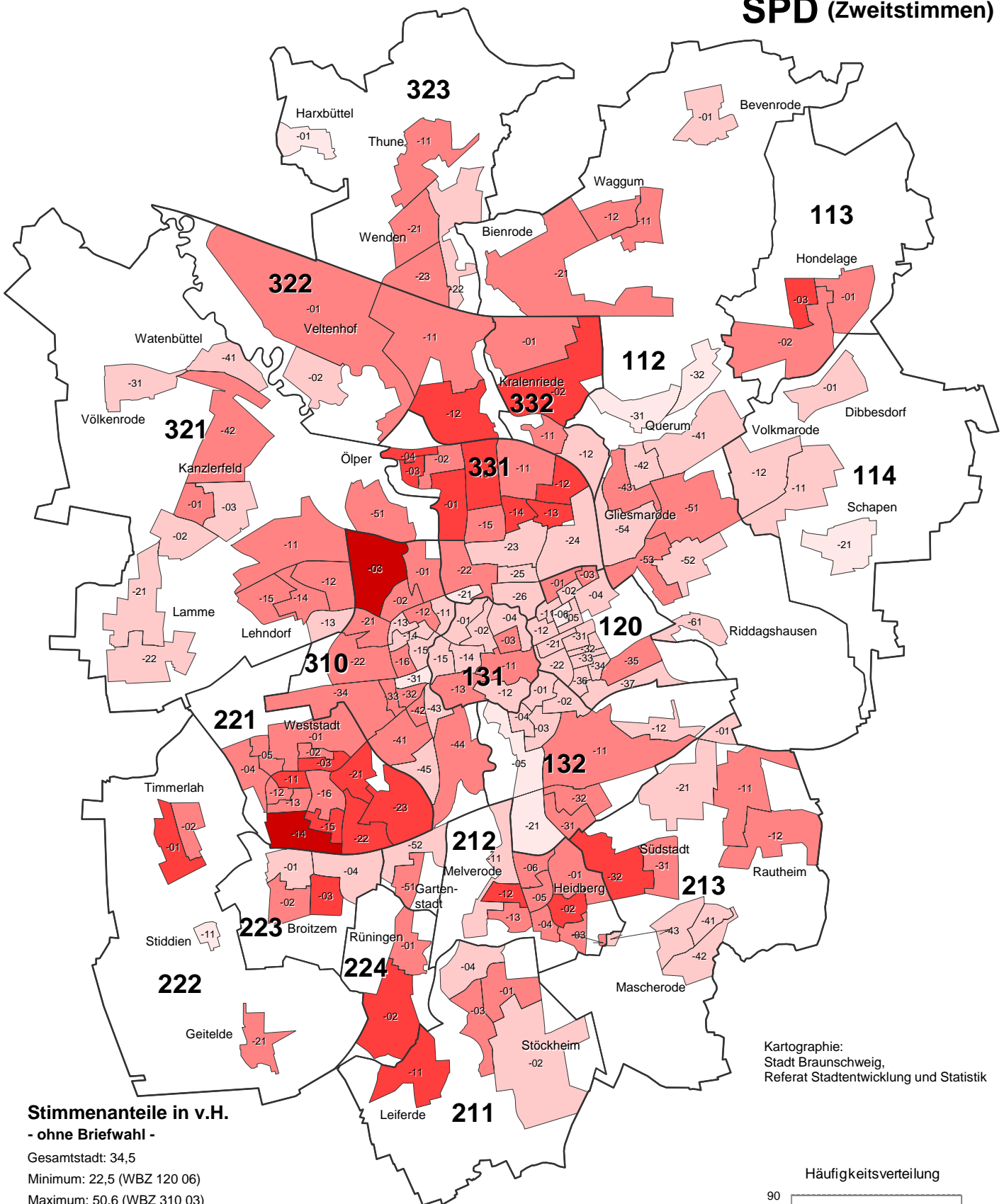

Kartographie:  
Stadt Braunschweig,  
Referat Stadtentwicklung und Statistik

**Stimmenanteile in v.H.**  
**- ohne Briefwahl -**

Gesamtstadt: 34,5  
Minimum: 22,5 (WBZ 120 06)  
Maximum: 50,6 (WBZ 310 03)

- unter 28,1 (10)
- 28,1 bis unter 33,7 (64)
- 33,7 bis unter 39,4 (70)
- 39,4 bis unter 45,0 (23)
- 45,0 und mehr (2)

**211**

Grenze und Nummer des Stadtbezirks

— Grenze des Wahlbezirks

Wahlbeteiligung insgesamt (inkl. Briefwahl): 33,6 %

Häufigkeitsverteilung

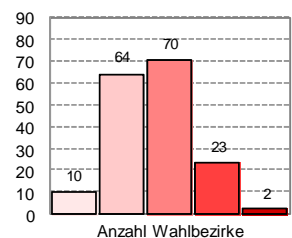

**Veränderung zur Bundestagswahl 2009**

(Prozentpunkte)

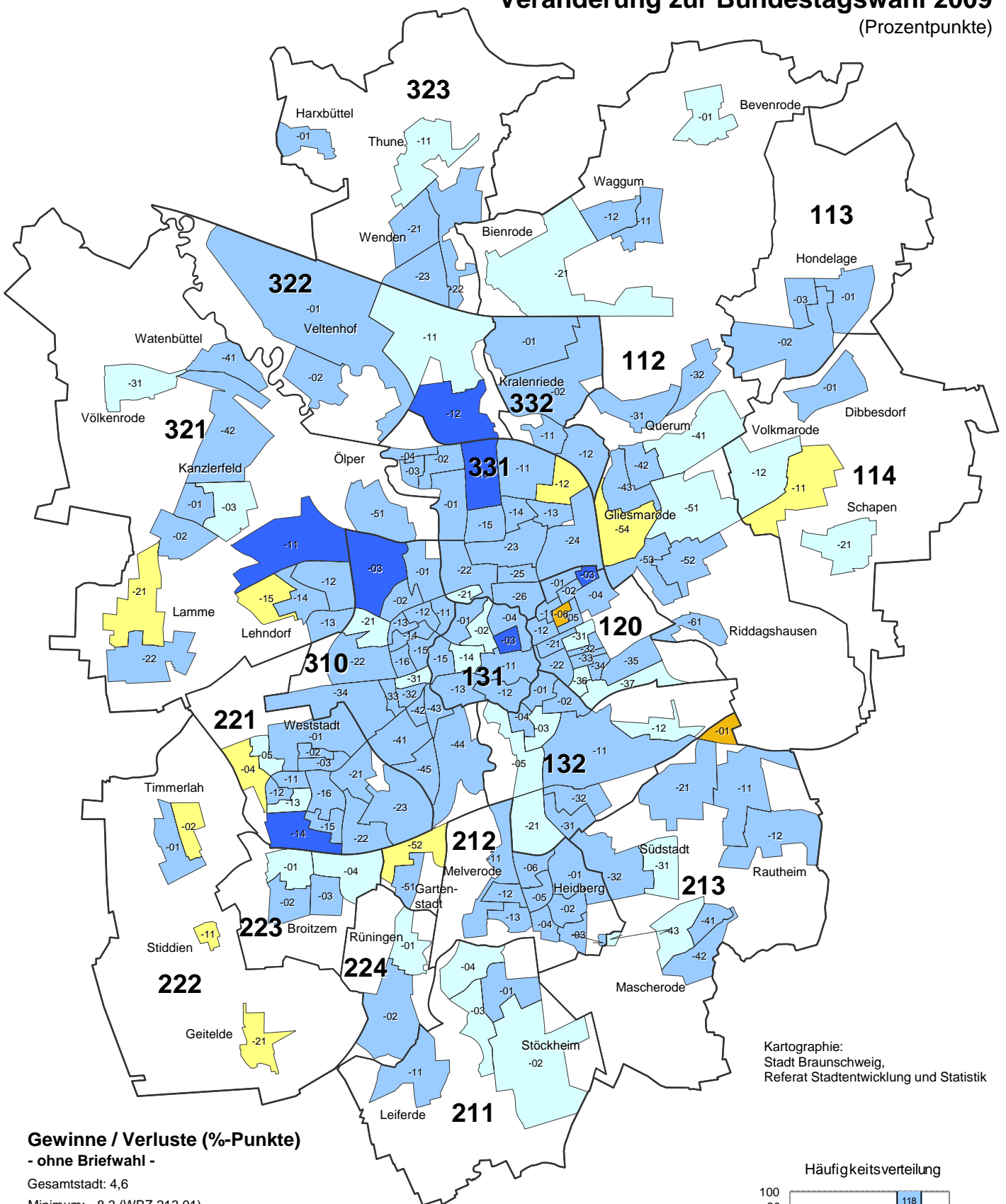

Kartographie:  
Stadt Braunschweig,  
Referat Stadtentwicklung und Statistik

**Gewinne / Verluste (%-Punkte)**

- ohne Briefwahl -

Gesamtstadt: 4,6

Minimum: - 8,3 (WBZ 213 01)

Maximum: 19,2 (WBZ 310 03)

- unter -10,0 (0)
- -10,0 bis unter -3,0 (2)
- -3,0 bis unter 0,0 (10)
- 0,0 bis unter 3,0 (32)
- 3,0 bis unter 10,0 (118)
- 10,0 und mehr (7)

**211**

— Grenze und Nummer des Stadtbezirks

— Grenze des Wahlbezirks

Braunschweig insgesamt (inkl. Briefwahl): 4,8 %-Pkt.

**Häufigkeitsverteilung**

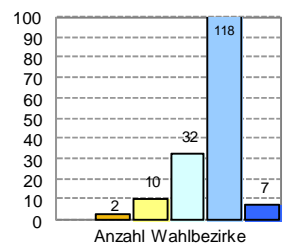

Stimmenanteile der Parteien (ohne Briefwahl)

**FDP (Zweitstimmen)**

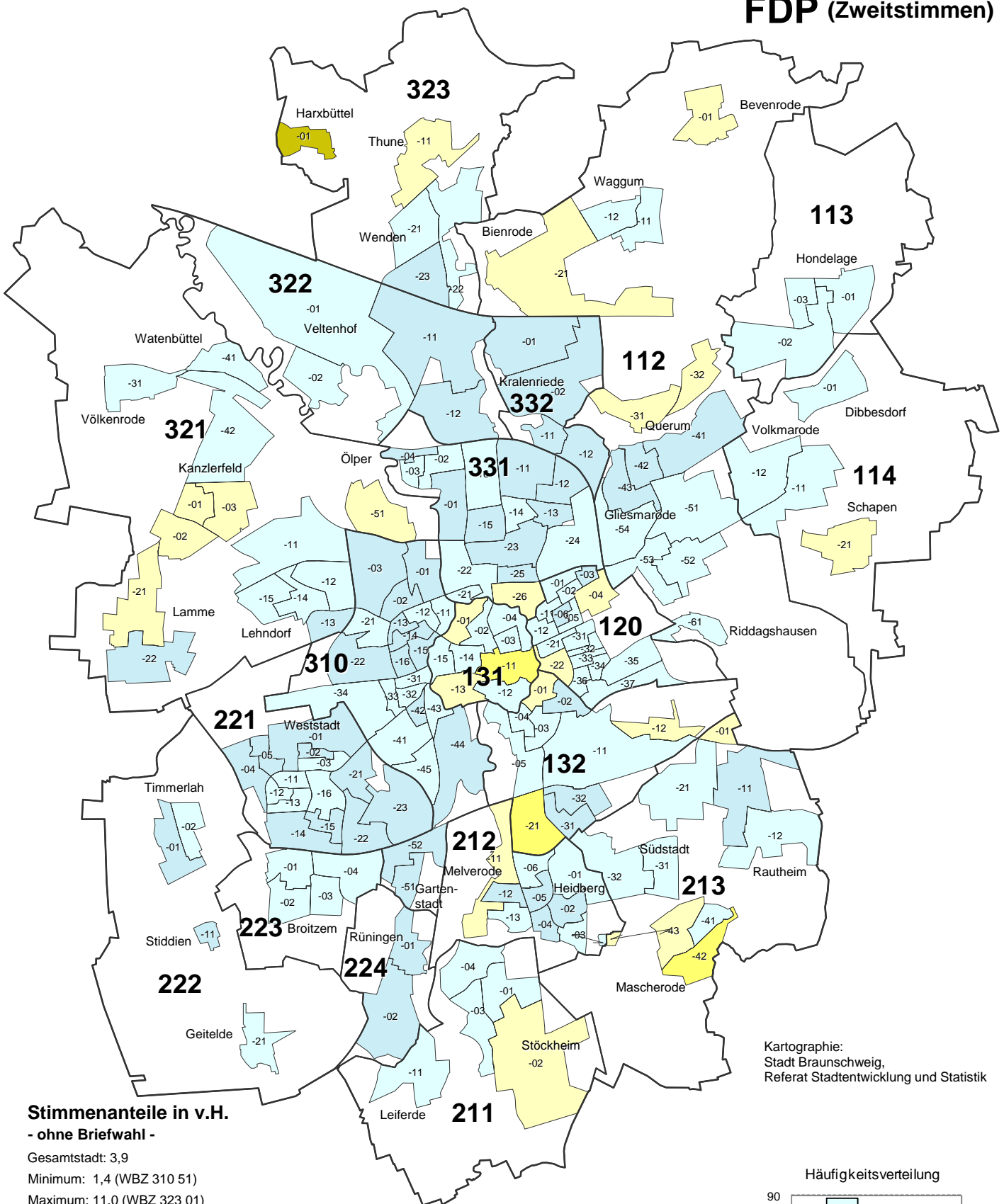

Kartographie:  
Stadt Braunschweig,  
Referat Stadtentwicklung und Statistik

**Stimmenanteile in v.H.**  
**- ohne Briefwahl -**

Gesamtstadt: 3,9  
Minimum: 1,4 (WBZ 310 51)  
Maximum: 11,0 (WBZ 323 01)

- unter 3,3 (55)
- 3,3 bis unter 5,2 (88)
- 5,2 bis unter 7,2 (22)
- 7,2 bis unter 9,1 (3)
- 9,1 und mehr (1)

Wahlbeteiligung insgesamt (inkl. Briefwahl): 4,4 %

**211** Grenze und Nummer des Stadtbezirks  
Grenze des Wahlbezirks

Häufigkeitsverteilung

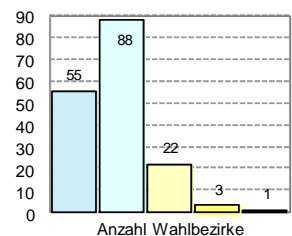

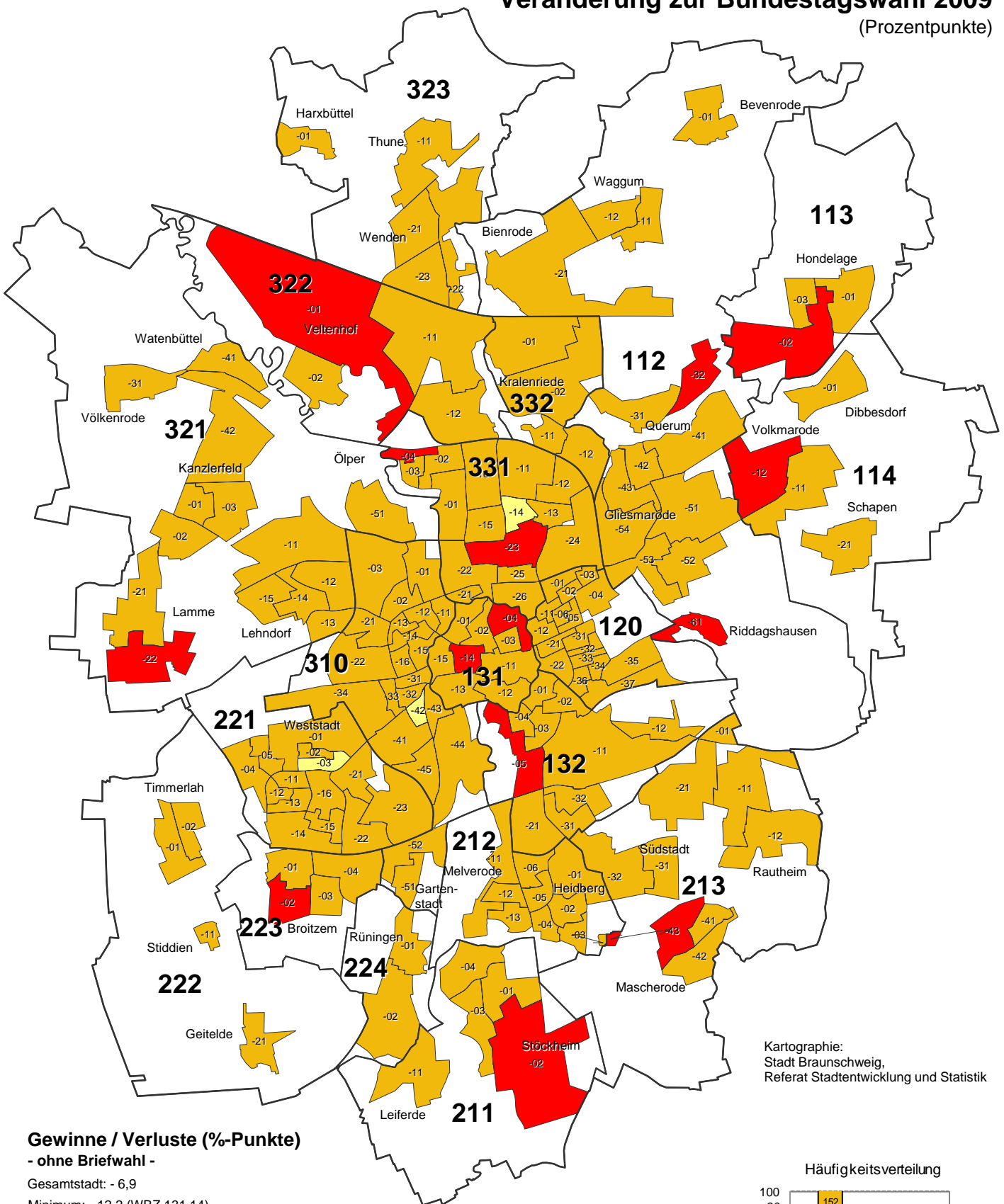

Kartographie:  
Stadt Braunschweig,  
Referat Stadtentwicklung und Statistik

**Gewinne / Verluste (%-Punkte)**

- ohne Briefwahl -

Gesamtstadt: - 6,9

Minimum: - 12,2 (WBZ 131 14)

Maximum: - 1,9 (WBZ 310 42)

- unter -10,0 (14)
- 10,0 bis unter -3,0 (152)
- 3,0 bis unter 0,0 (3)
- 0,0 bis unter 3,0 (0)
- 3,0 bis unter 10,0 (0)
- 10,0 und mehr (0)

**211**

— Grenze und Nummer des Stadtbezirks

— Grenze des Wahlbezirks

Braunschweig insgesamt (inkl. Briefwahl): - 7,1 %-Pkt.

**Häufigkeitsverteilung**

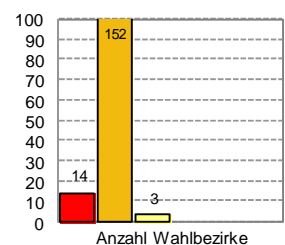

Stimmenanteile der Parteien (ohne Briefwahl)

**GRÜNE** (Zweitstimmen)

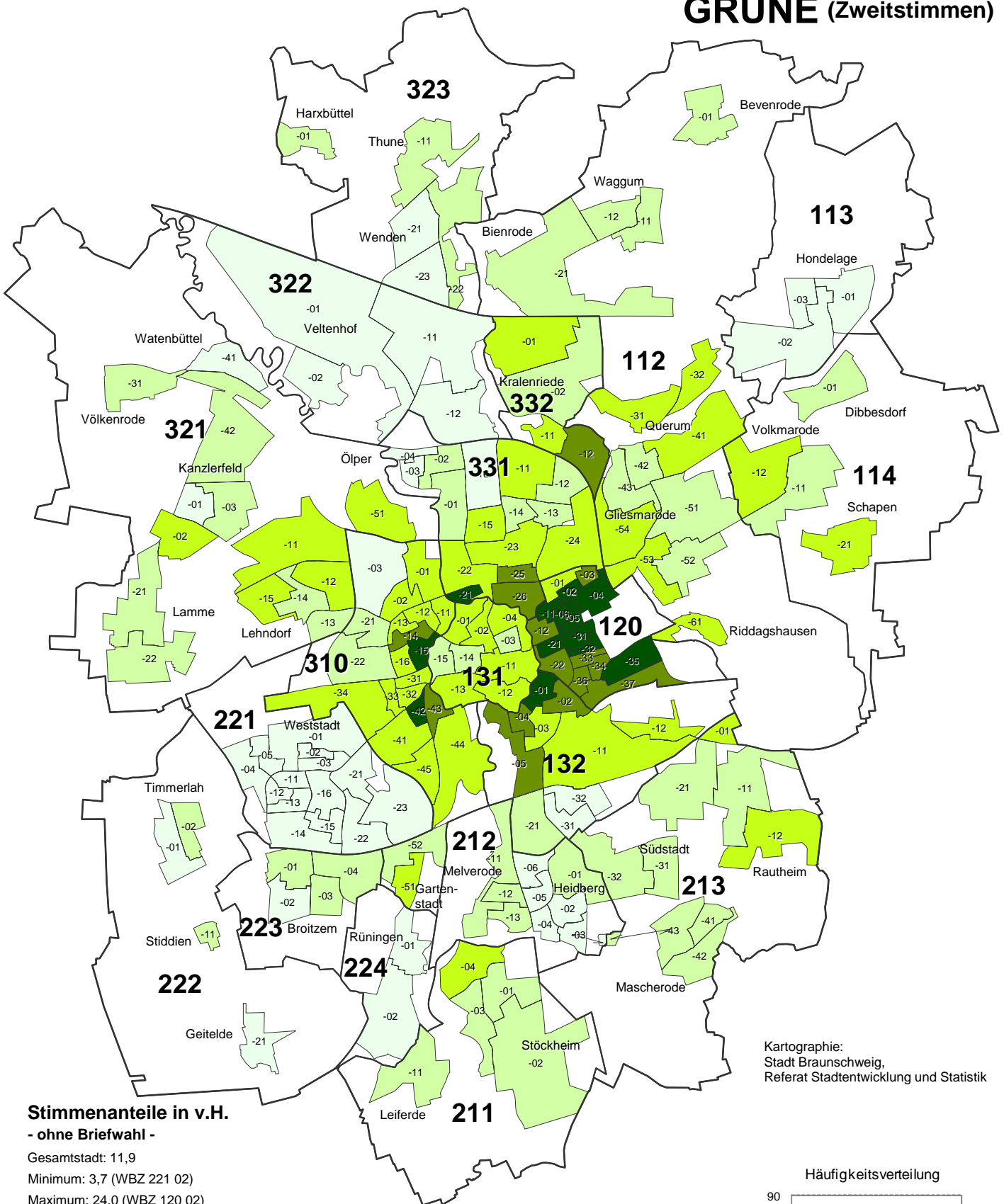

Kartographie:  
Stadt Braunschweig,  
Referat Stadtentwicklung und Statistik

**Stimmenanteile in v.H.**  
**- ohne Briefwahl -**

Gesamtstadt: 11,9  
Minimum: 3,7 (WBZ 221 02)  
Maximum: 24,0 (WBZ 120 02)

- unter 7,8 (41)
- 7,8 bis unter 11,8 (53)
- 11,8 bis unter 15,9 (47)
- 15,9 bis unter 19,9 (15)
- 19,9 und mehr (13)

Wahlbeteiligung insgesamt (inkl. Briefwahl): 12,4 %

**211** Grenze und Nummer des Stadtbezirks  
— Grenze des Wahlbezirks

Häufigkeitsverteilung

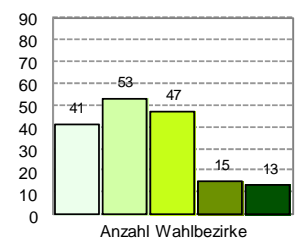

**Veränderung zur Bundestagswahl 2009**  
(Prozentpunkte)

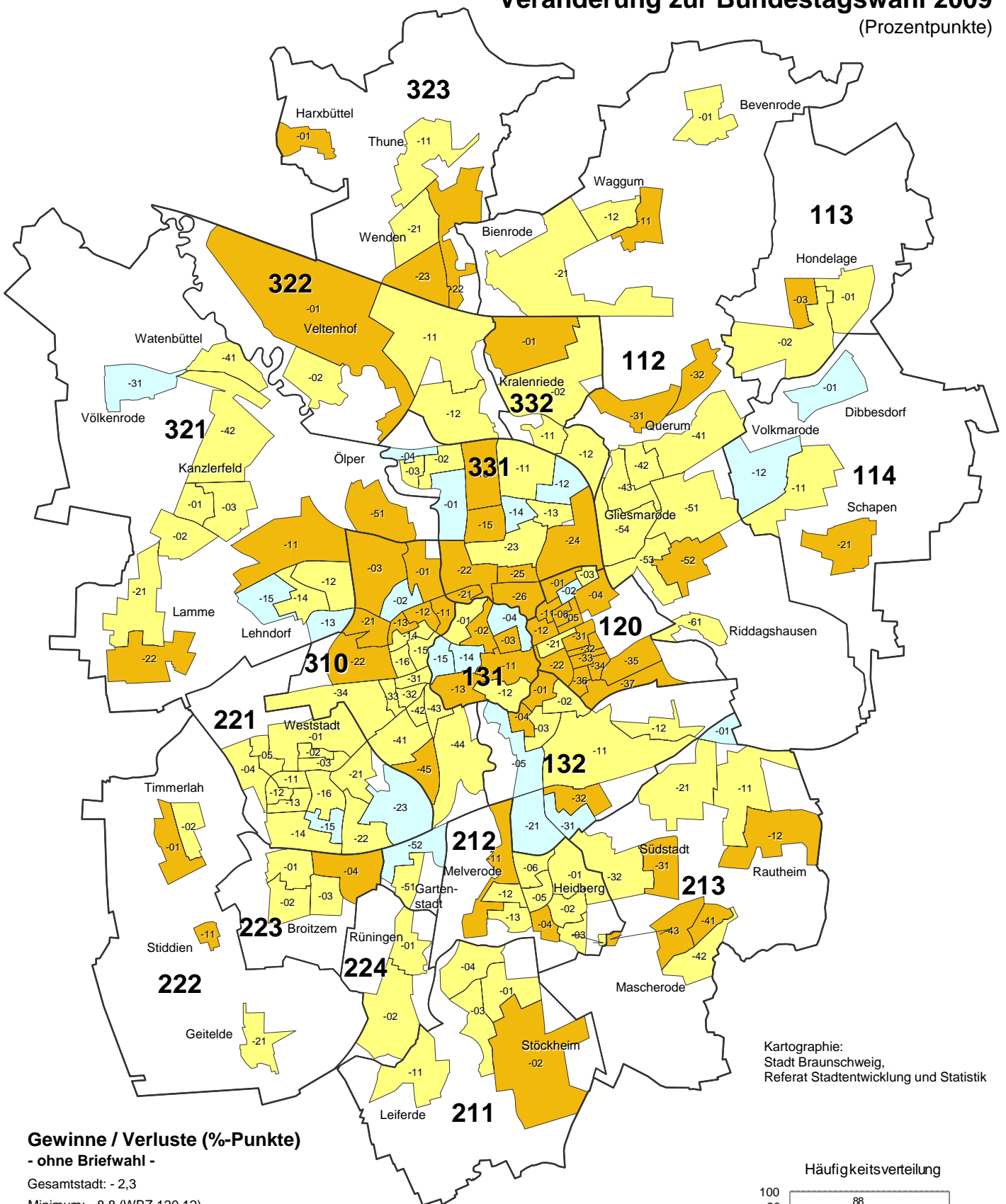

Kartographie:  
Stadt Braunschweig,  
Referat Stadtentwicklung und Statistik

**Gewinne / Verluste (%-Punkte)**

- ohne Briefwahl -

Gesamtstadt: - 2,3

Minimum: - 8,8 (WBZ 120 12)

Maximum: 2,9 (WBZ 331 12)

- unter -10,0 (0)
- 10,0 bis unter -3,0 (60)
- 3,0 bis unter 0,0 (88)
- 0,0 bis unter 3,0 (21)
- 3,0 bis unter 10,0 (0)
- 10,0 und mehr (0)

**211**

— Grenze und Nummer des Stadtbezirks

— Grenze des Wahlbezirks

Braunschweig insgesamt (inkl. Briefwahl): - 1,9 %-Pkt.

Häufigkeitsverteilung

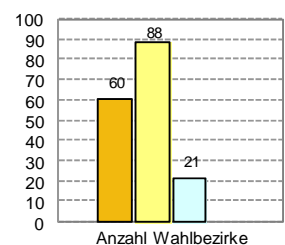

Stimmenanteile der Parteien (ohne Briefwahl)

**DIE LINKE. (Zweitstimmen)**

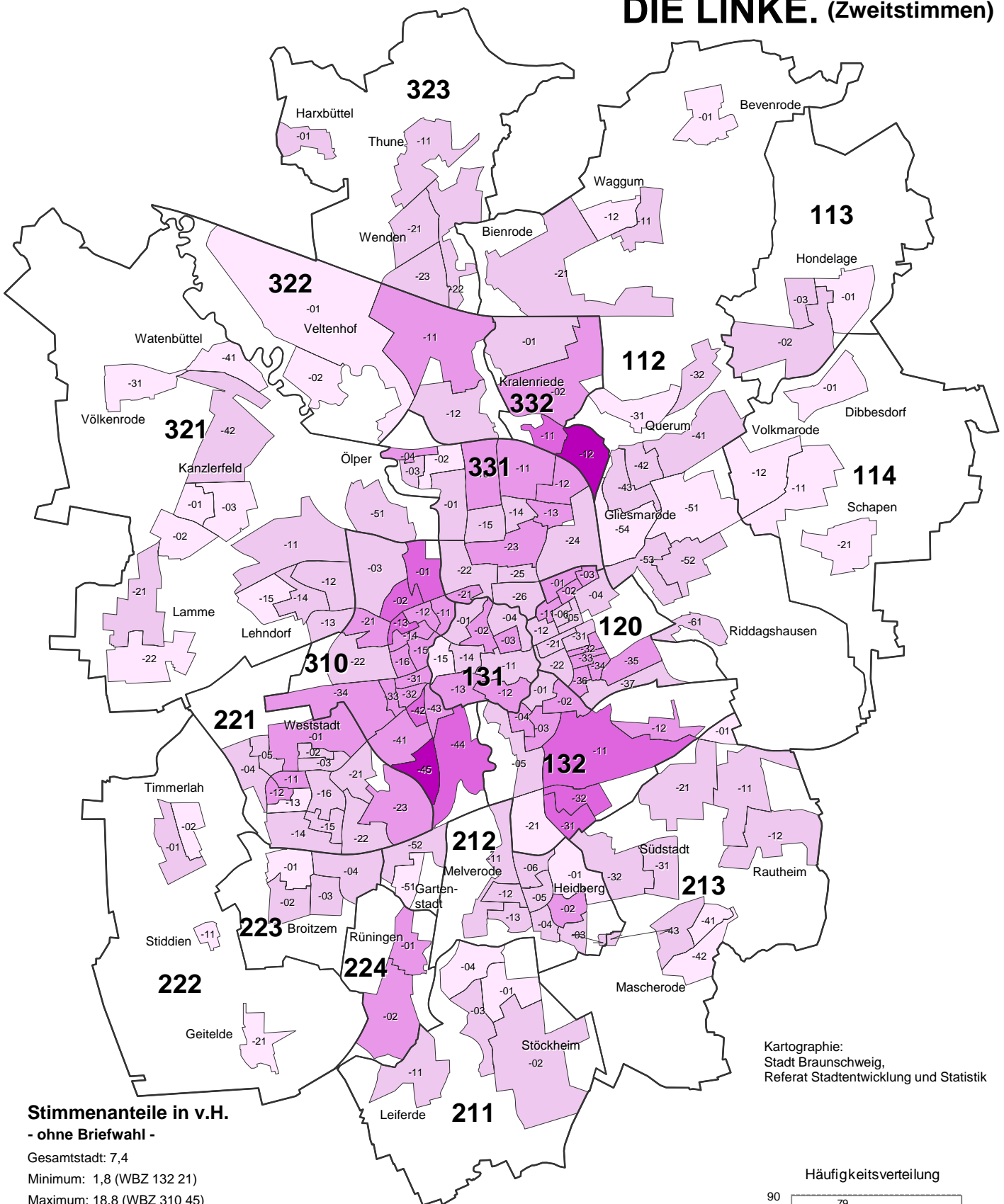

Kartographie:  
Stadt Braunschweig,  
Referat Stadtentwicklung und Statistik

**Stimmenanteile in v.H.**  
**- ohne Briefwahl -**

Gesamtstadt: 7,4  
Minimum: 1,8 (WBZ 132 21)  
Maximum: 18,8 (WBZ 310 45)

- unter 5,2 (34)
- 5,2 bis unter 8,6 (79)
- 8,6 bis unter 12,0 (45)
- 12,0 bis unter 15,4 (9)
- 15,4 und mehr (2)

Wahlbeteiligung insgesamt (inkl. Briefwahl): 6,7 %

**211**  Grenze und Nummer des Stadtbezirks  
Grenze des Wahlbezirks

Häufigkeitsverteilung

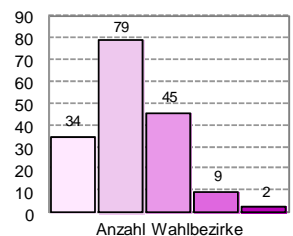



**DIE LINKE. (Zweitstimmen)**

**Veränderung zur Bundestagswahl 2009**  
(Prozentpunkte)

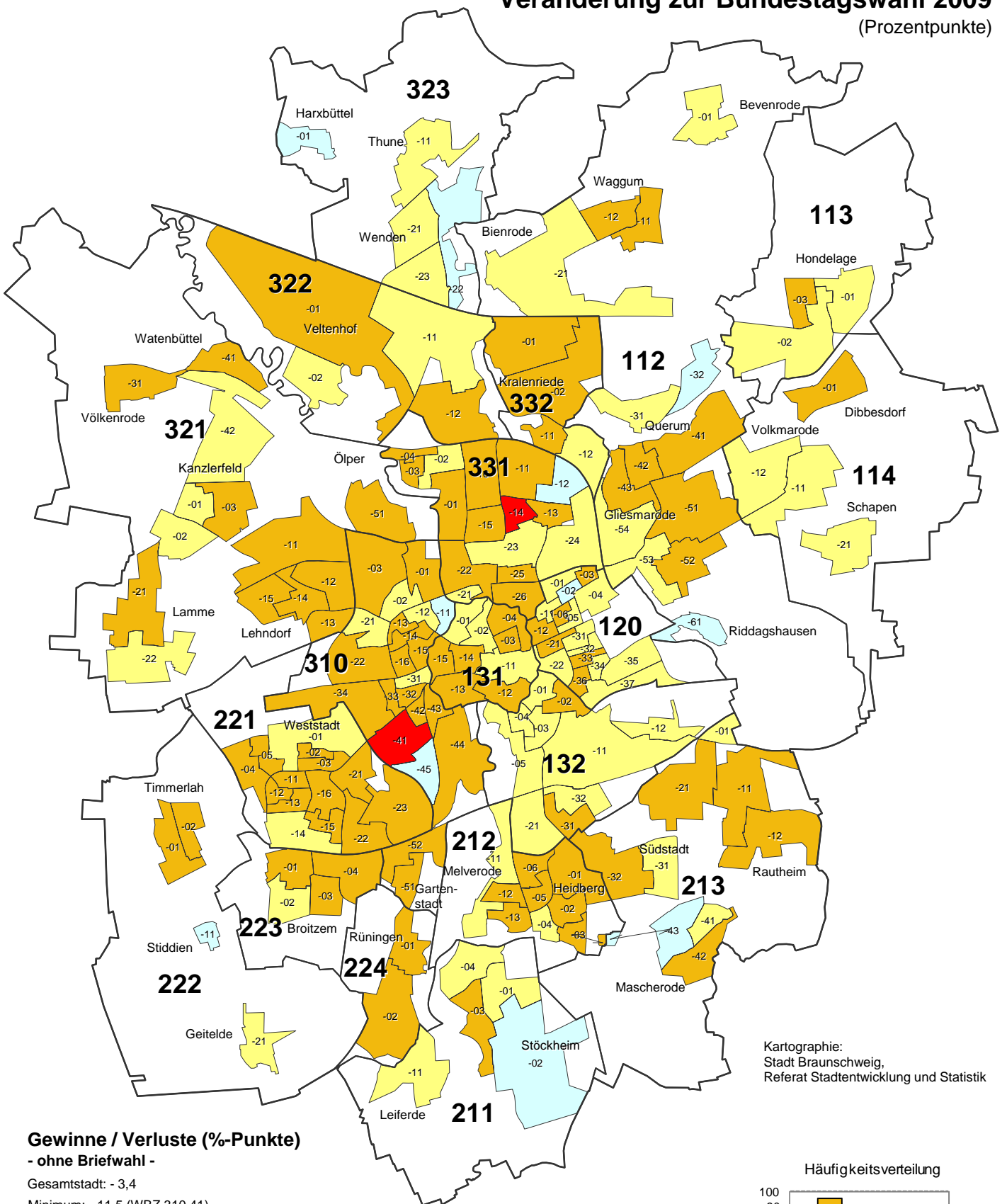

Kartographie:  
Stadt Braunschweig,  
Referat Stadtentwicklung und Statistik

**Gewinne / Verluste (%-Punkte)**

- ohne Briefwahl -

Gesamtstadt: - 3,4

Minimum: - 11,5 (WBZ 310 41)

Maximum: 2,2 (WBZ 323 01)

- unter -10,0 (2)
- -10,0 bis unter -3,0 (95)
- -3,0 bis unter 0,0 (61)
- 0,0 bis unter 3,0 (11)
- 3,0 bis unter 10,0 (0)
- 10,0 und mehr (0)

**211**

— Grenze und Nummer des Stadtbezirks

— Grenze des Wahlbezirks

Braunschweig insgesamt (inkl. Briefwahl): - 3,2 %-Pkt.

Häufigkeitsverteilung

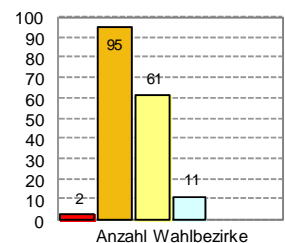

Stimmenanteile der Parteien (ohne Briefwahl)

**PIRATEN** (Zweitstimmen)

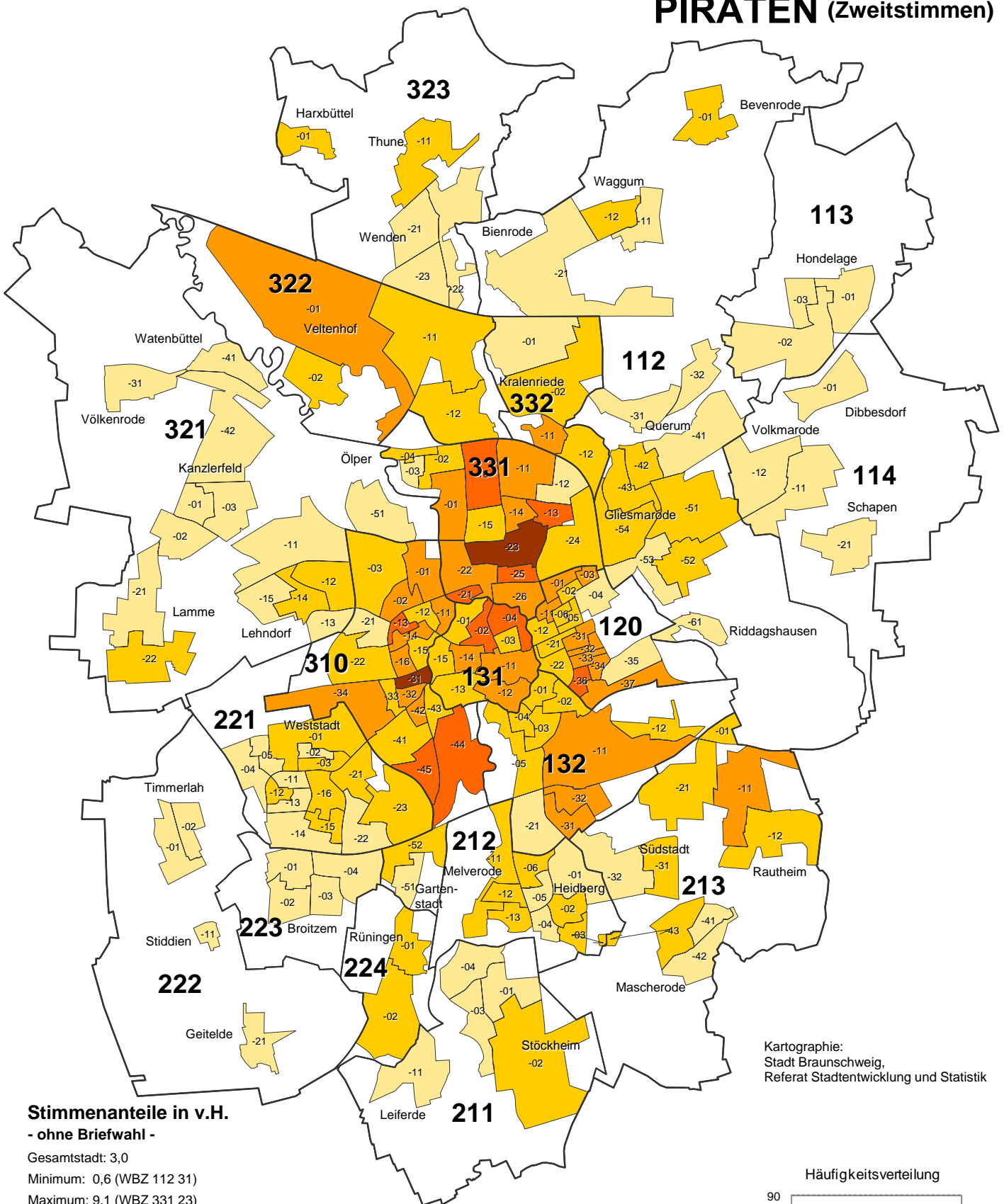

Kartographie:  
Stadt Braunschweig,  
Referat Stadtentwicklung und Statistik

**Stimmenanteile in v.H.**  
- ohne Briefwahl -

Gesamtstadt: 3,0  
Minimum: 0,6 (WBZ 112 31)  
Maximum: 9,1 (WBZ 331 23)

- unter 2,3 (61)
- 2,3 bis unter 4,0 (66)
- 4,0 bis unter 5,7 (30)
- 5,7 bis unter 7,4 (10)
- 7,4 und mehr (2)

**211** — Grenze und Nummer des Stadtbezirks  
— Grenze des Wahlbezirks

Wahlbeteiligung insgesamt (inkl. Briefwahl): 2,9 %

Häufigkeitsverteilung

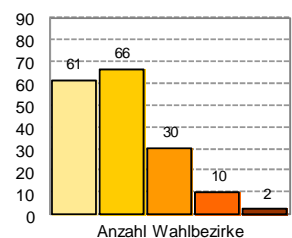

# PIRATEN (Zweitstimmen)

## Veränderung zur Bundestagswahl 2009 (Prozentpunkte)

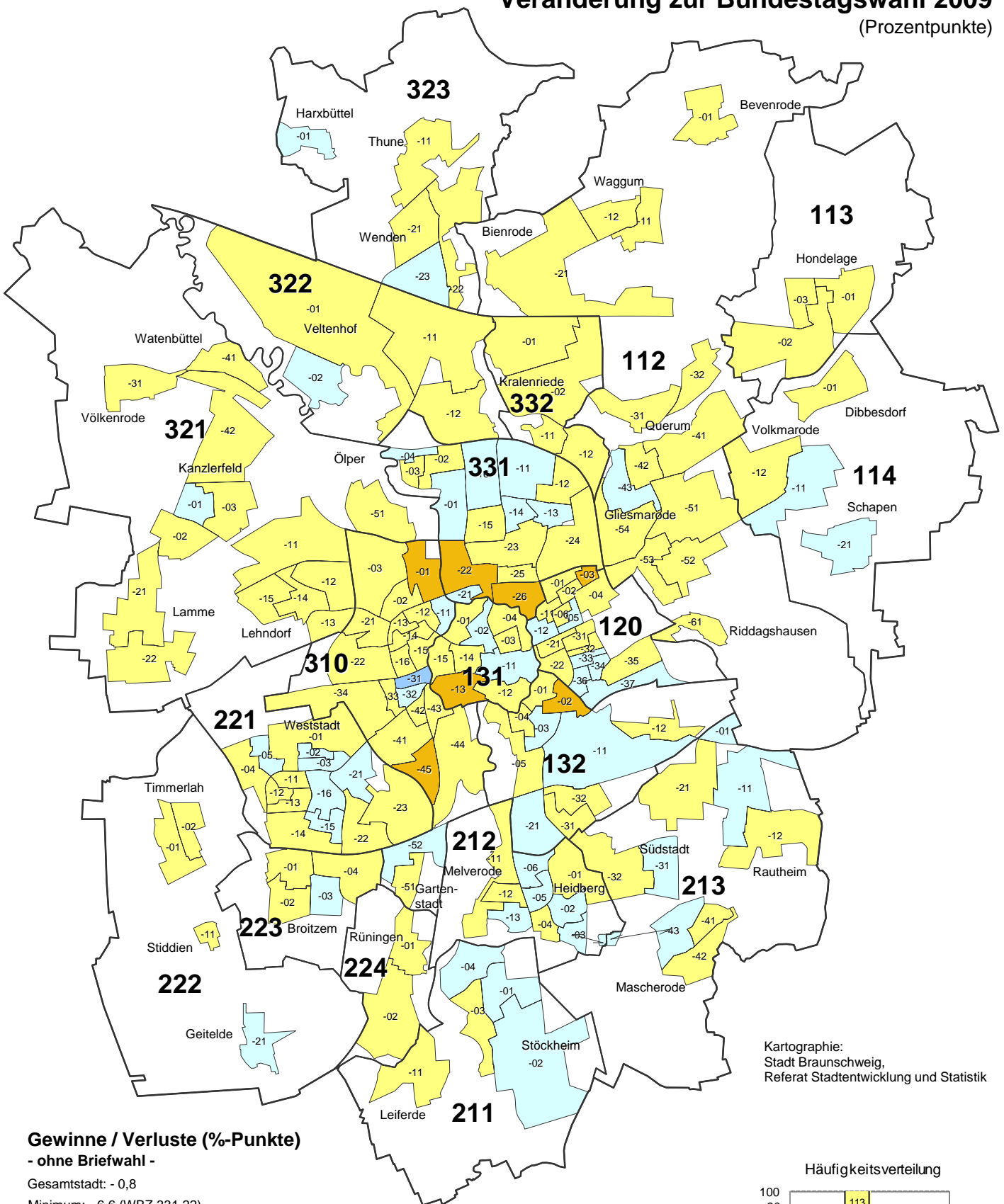

Kartographie:  
Stadt Braunschweig,  
Referat Stadtentwicklung und Statistik

### Gewinne / Verluste (%-Punkte)

- ohne Briefwahl -

Gesamtstadt: - 0,8

Minimum: - 6,6 (WBZ 331 22)

Maximum: 3,6 (WBZ 310 31)

- unter -10,0 (0)
- -10,0 bis unter -3,0 (7)
- -3,0 bis unter 0,0 (113)
- 0,0 bis unter 3,0 (48)
- 3,0 bis unter 10,0 (1)
- 10,0 und mehr (0)

**211**

— Grenze und Nummer des Stadtbezirks

— Grenze des Wahlbezirks

Braunschweig insgesamt (inkl. Briefwahl): - 0,7 %-Pkt.

### Häufigkeitsverteilung

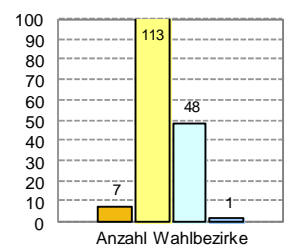

Stimmenanteile der Parteien (ohne Briefwahl)

**AfD (Zweitstimmen)**

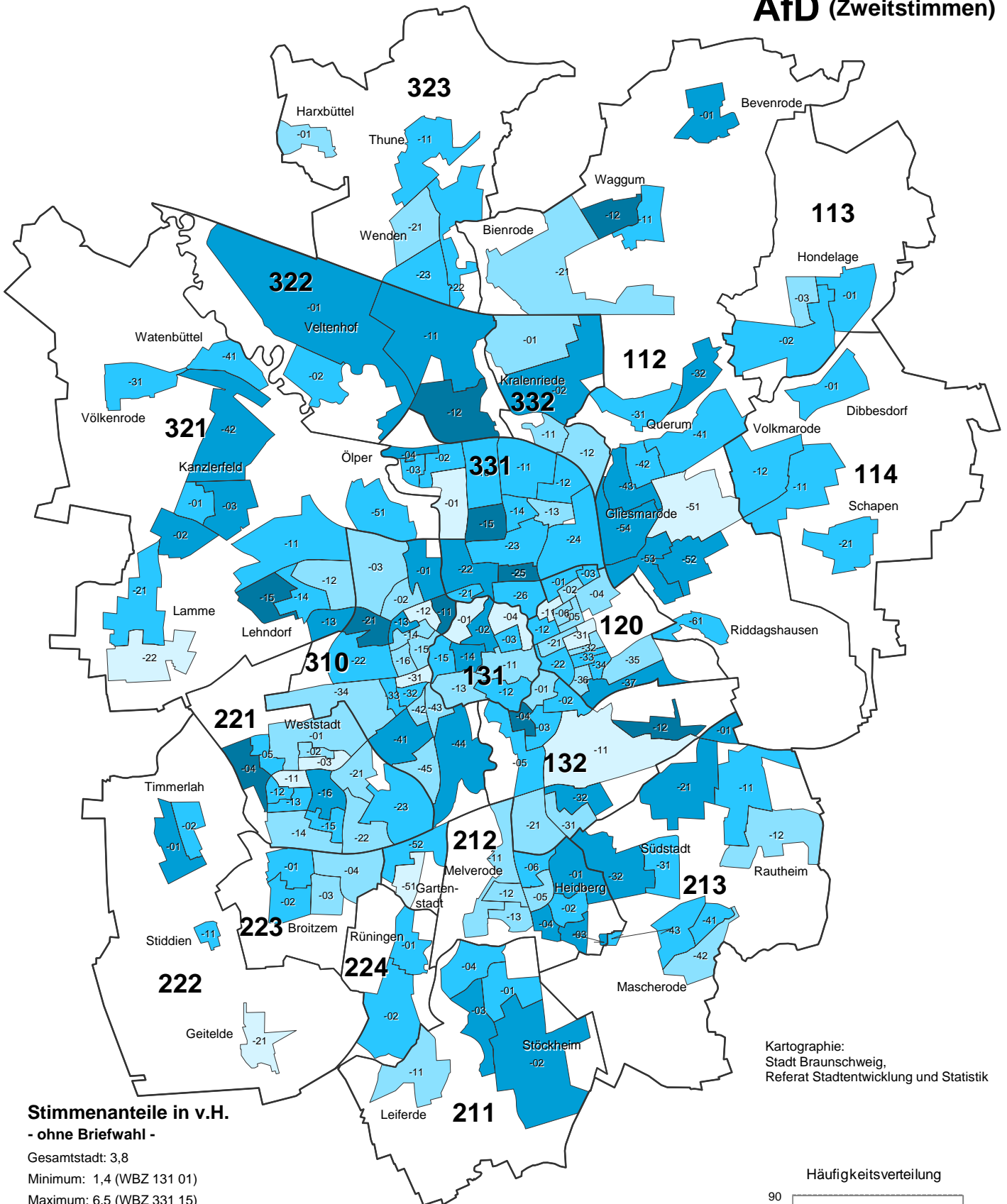

**Stimmenanteile in v.H. - ohne Briefwahl -**

Gesamtstadt: 3,8  
 Minimum: 1,4 (WBZ 131 01)  
 Maximum: 6,5 (WBZ 331 15)

- unter 2,4 (14)
- 2,4 bis unter 3,4 (45)
- 3,4 bis unter 4,5 (67)
- 4,5 bis unter 5,5 (33)
- 5,5 und mehr (10)

Wahlbeteiligung insgesamt (inkl. Briefwahl): 3,6 %

**211** Grenze und Nummer des Stadtbezirks  
 — Grenze des Wahlbezirks

Kartographie:  
 Stadt Braunschweig,  
 Referat Stadtentwicklung und Statistik

Häufigkeitsverteilung

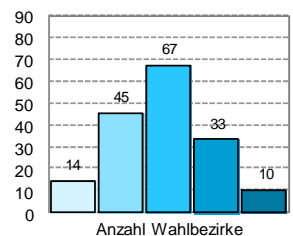

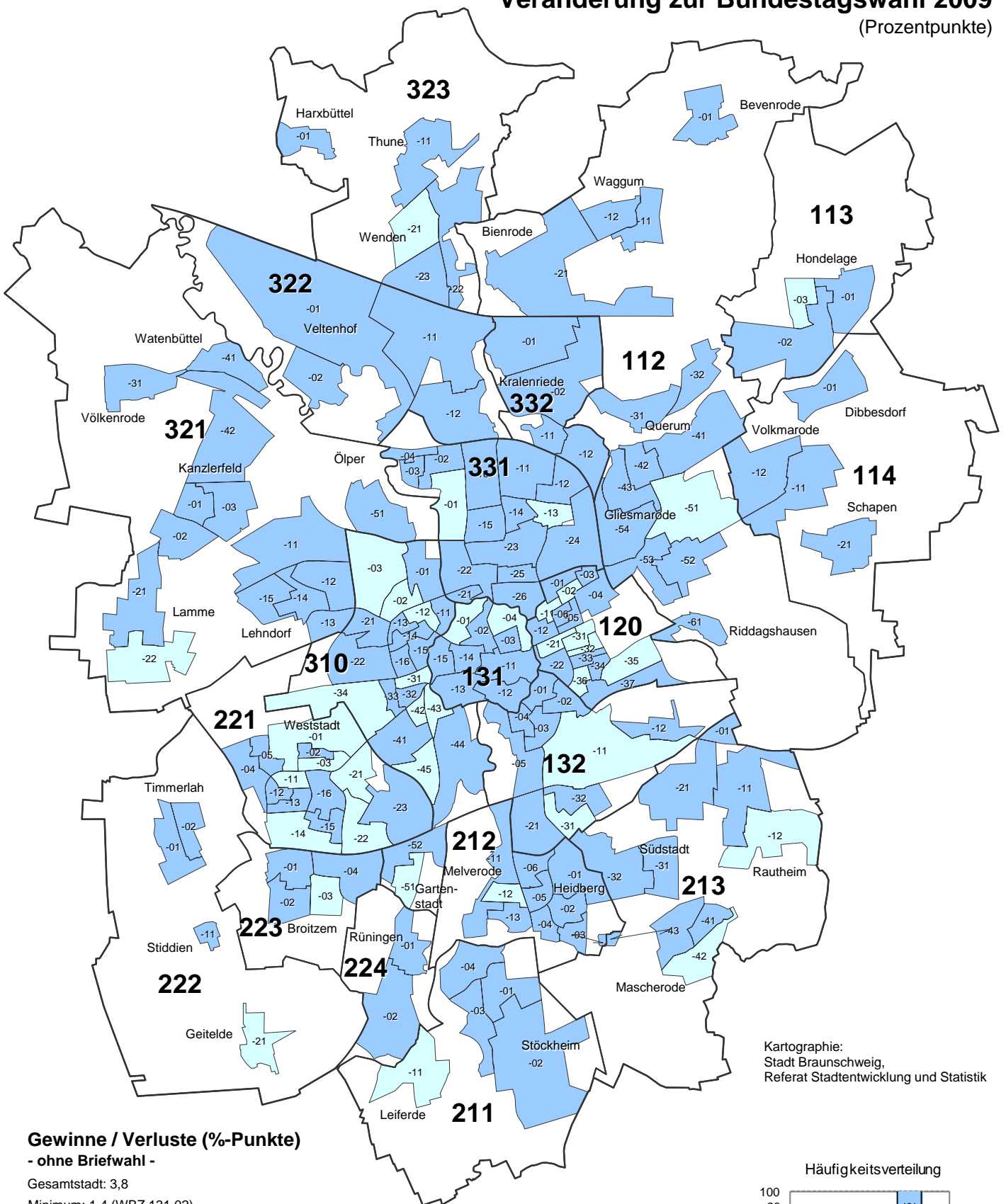

Kartographie:  
Stadt Braunschweig,  
Referat Stadtentwicklung und Statistik

**Gewinne / Verluste (%-Punkte)**

- ohne Briefwahl -

Gesamtstadt: 3,8

Minimum: 1,4 (WBZ 131 02)

Maximum: 6,5 (WBZ 331 15)

- unter -10,0 (0)
- -10,0 bis unter -3,0 (0)
- -3,0 bis unter 0,0 (0)
- 0,0 bis unter 3,0 (38)
- 3,0 bis unter 10,0 (131)
- 10,0 und mehr (0)

**211**

— Grenze und Nummer des Stadtbezirks

— Grenze des Wahlbezirks

Braunschweig insgesamt (inkl. Briefwahl): 3,6 %-Pkt.

Häufigkeitsverteilung

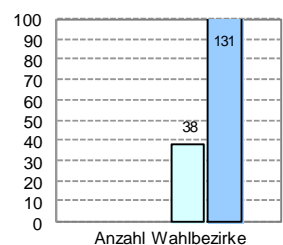

Stimmenanteile der Parteien (ohne Briefwahl)

**Sonstige (Zweitstimmen)**

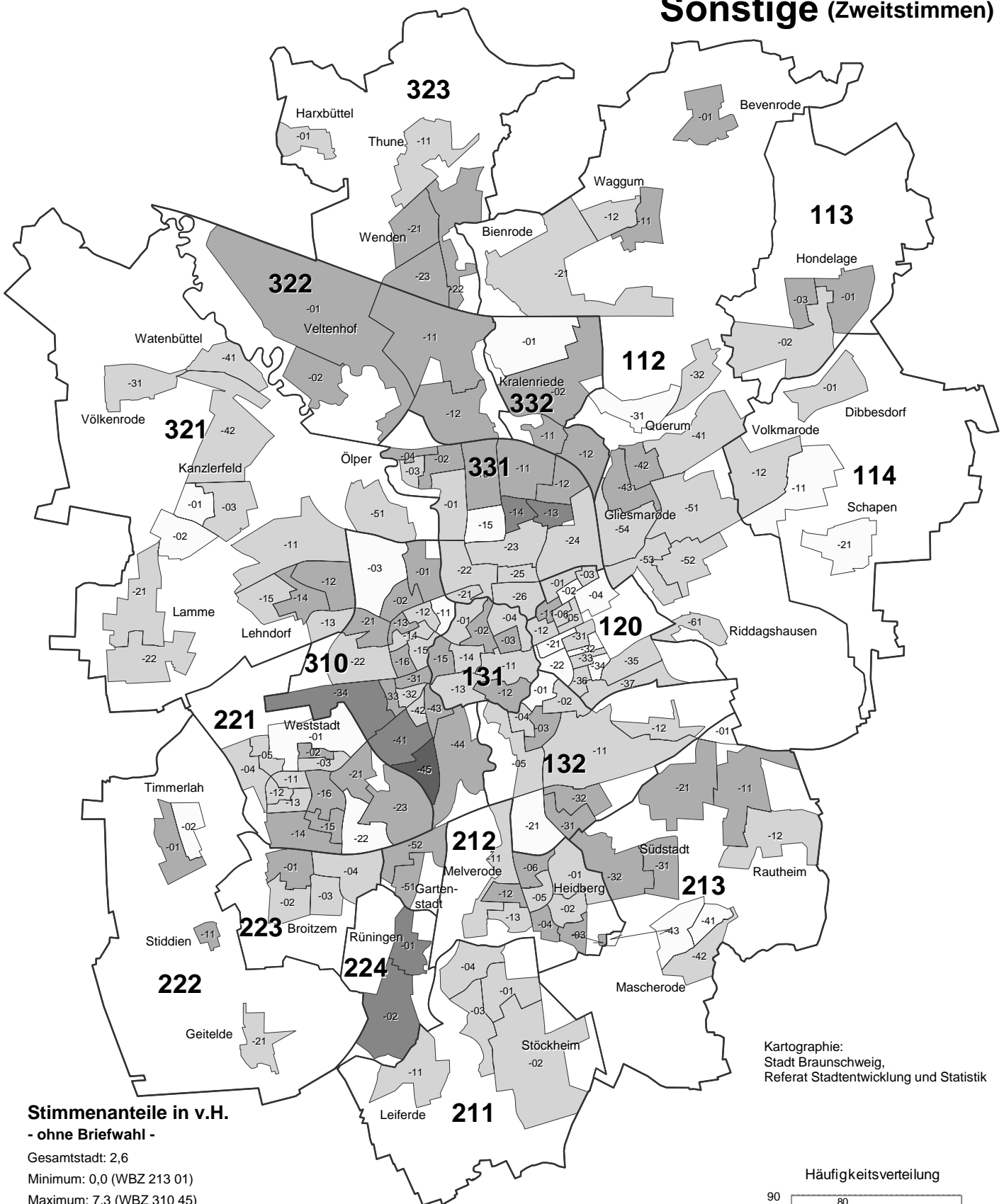

Kartographie:  
Stadt Braunschweig,  
Referat Stadtentwicklung und Statistik

**Stimmenanteile in v.H.**  
**- ohne Briefwahl -**

Gesamtstadt: 2,6  
Minimum: 0,0 (WBZ 213 01)  
Maximum: 7,3 (WBZ 310 45)

- unter 1,5 (23)
- 1,5 bis unter 2,9 (80)
- 2,9 bis unter 4,4 (59)
- 4,4 bis unter 5,8 (6)
- 5,8 und mehr (1)

**211** Grenze und Nummer des Stadtbezirks  
Grenze des Wahlbezirks

Wahlbeteiligung insgesamt (inkl. Briefwahl): 2,5 %

Häufigkeitsverteilung

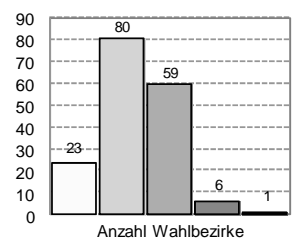

# Sonstige (Zweitstimmen)

## Veränderung zur Bundestagswahl 2009 (Prozentpunkte)

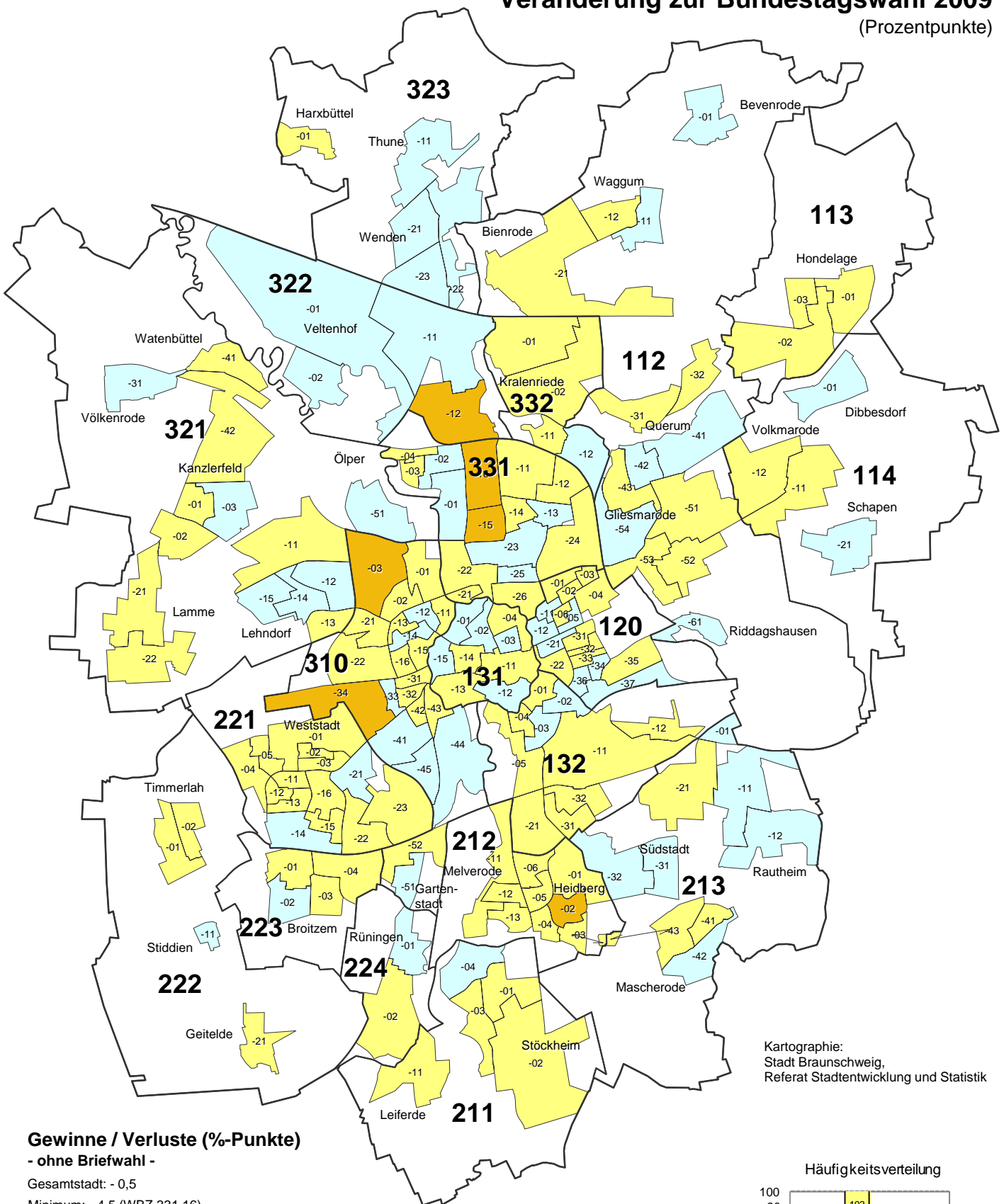

Kartographie:  
Stadt Braunschweig,  
Referat Stadtentwicklung und Statistik

### Gewinne / Verluste (%-Punkte)

- ohne Briefwahl -

Gesamtstadt: - 0,5

Minimum: - 4,5 (WBZ 331 16)

Maximum: 2,1 (WBZ 224 01)

- unter -10,0 (0)
- 10,0 bis unter -3,0 (6)
- 3,0 bis unter 0,0 (103)
- 0,0 bis unter 3,0 (60)
- 3,0 bis unter 10,0 (0)
- 10,0 und mehr (0)

**211**

— Grenze und Nummer des Stadtbezirks

— Grenze des Wahlbezirks

Braunschweig insgesamt (inkl. Briefwahl): - 0,5 %-Pkt.

Häufigkeitsverteilung

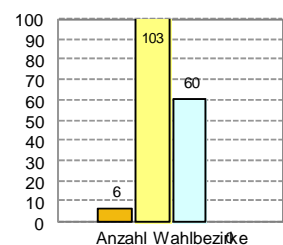

# Stimmenmehrheiten (Zweitstimmen) von CDU/FDP und SPD/GRÜNE nach Wahlbezirken\*

- ohne Briefwahl -

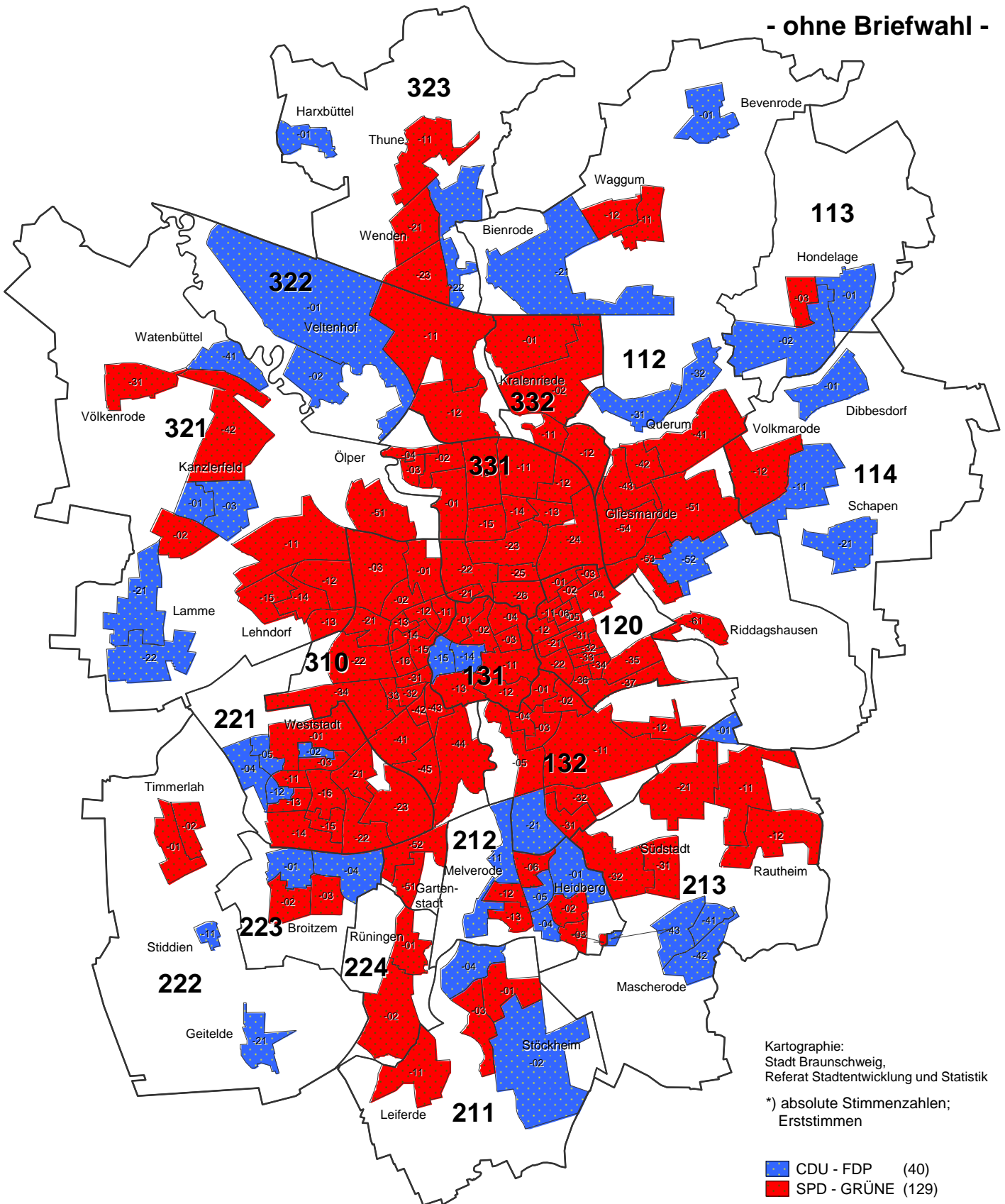

Kartographie:  
Stadt Braunschweig,  
Referat Stadtentwicklung und Statistik

\*) absolute Stimmenzahlen;  
Erststimmen

**211** — Grenze und Nummer des Stadtbezirks

— Grenze des Wahlbezirks



# Stärkste Partei (Zweitstimmen) nach Wahlbezirken\*

- ohne Briefwahl -

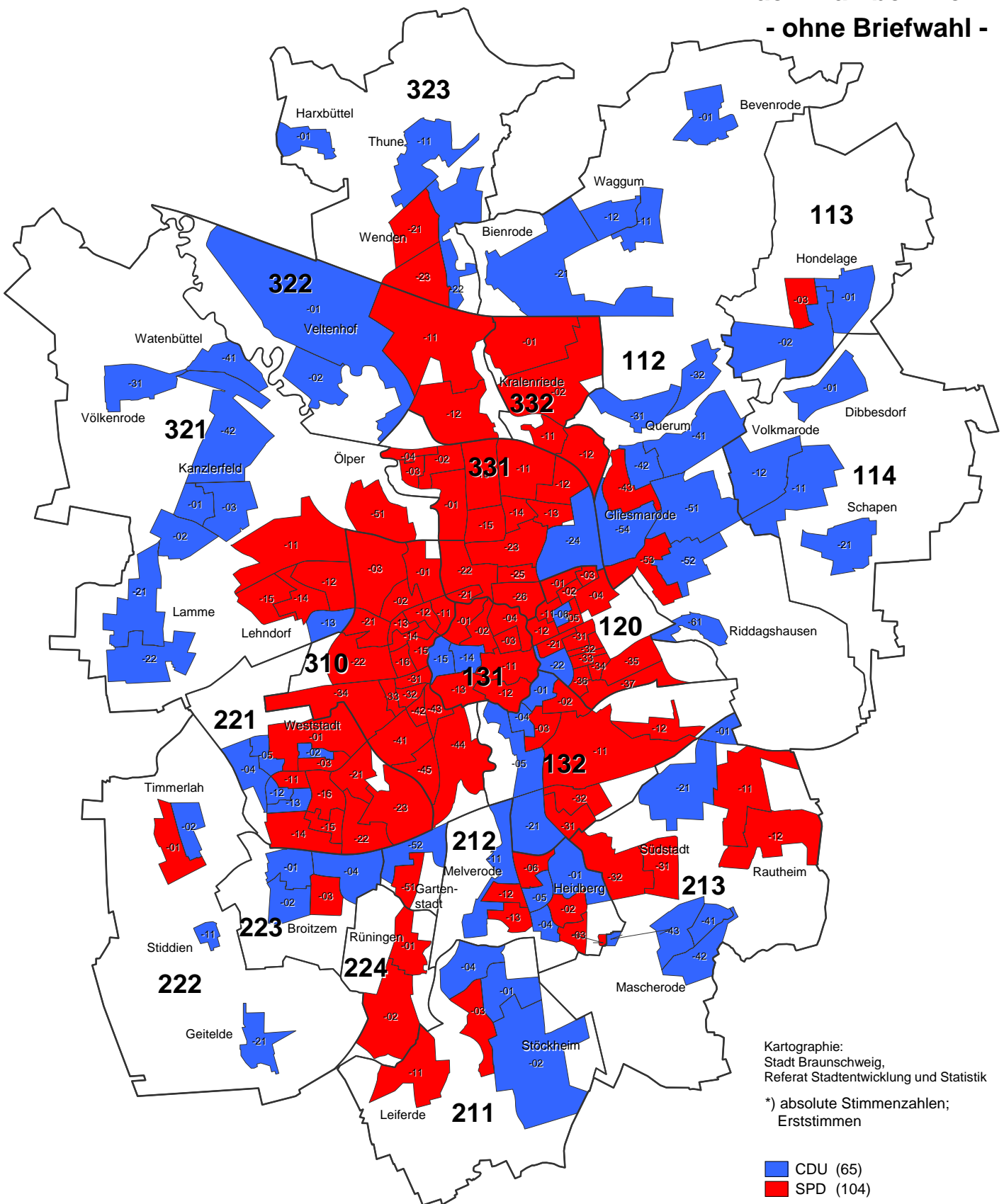

**211** — Grenze und Nummer des Stadtbezirks

— Grenze des Wahlbezirks

Briefwahanträge in den Wahlbezirken

Anteil an allen Wahlberechtigten\*

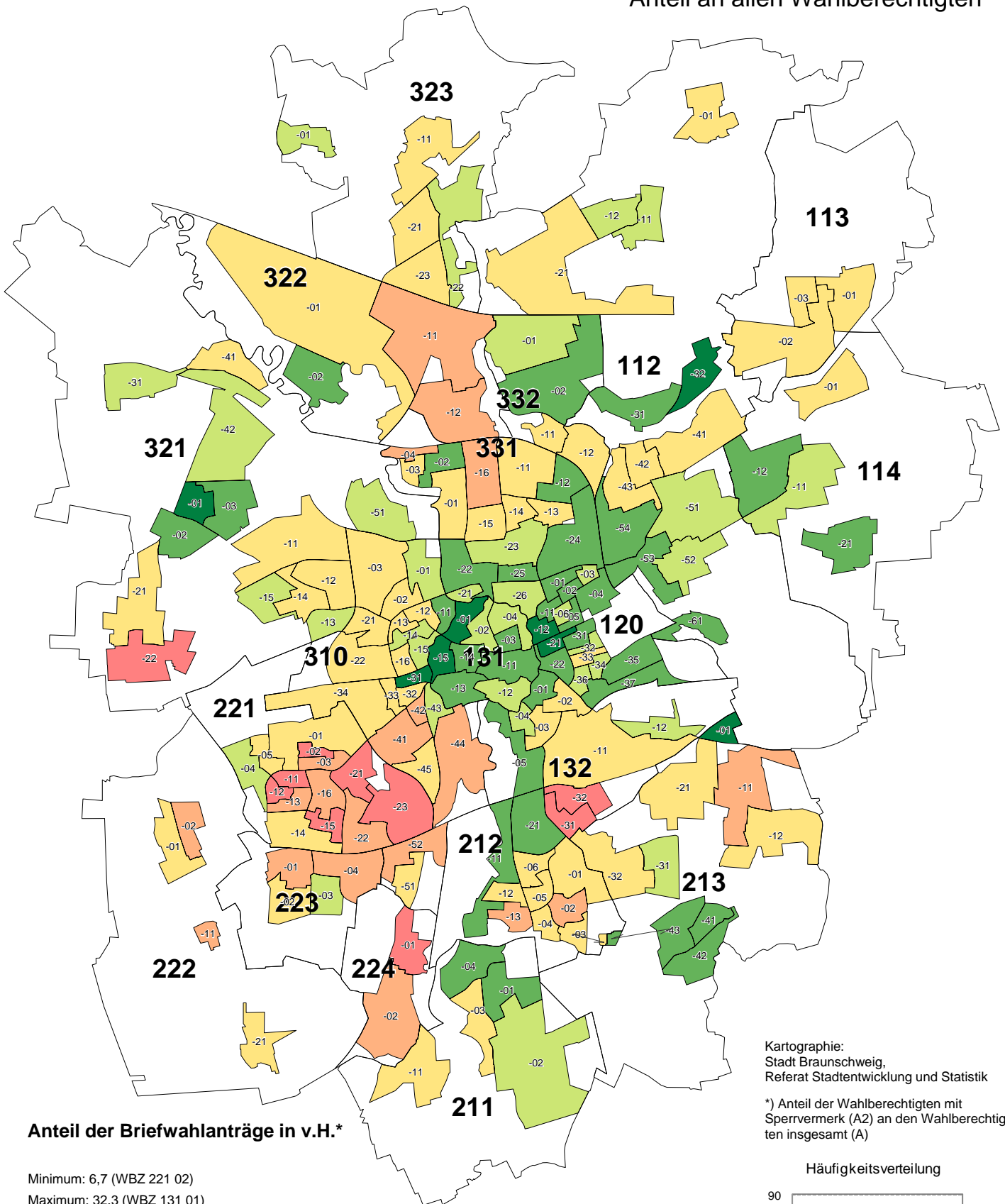

Anteil der Briefwahanträge in v.H.\*

Minimum: 6,7 (WBZ 221 02)  
Maximum: 32,3 (WBZ 131 01)

- unter 11,0
- 11,0 bis unter 15,2
- 15,2 bis unter 19,5
- 19,5 bis unter 23,8
- 23,8 bis unter 28,0
- 28,0 und mehr

Anteil der Briefwahanträge insgesamt: 19,7 %

**211** — Grenze und Nummer des Stadtbezirks  
— Grenze des Wahlbezirks

Kartographie:  
Stadt Braunschweig,  
Referat Stadtentwicklung und Statistik

\*) Anteil der Wahlberechtigten mit Sperrvermerk (A2) an den Wahlberechtigten insgesamt (A)

Häufigkeitsverteilung

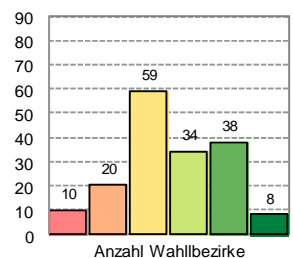

# **Repräsentative Wahlstatistik**

**Tab. 1 Repräsentative Wahlstatistik zur Bundestagswahl am 22. September 2013 in Braunschweig  
- Das Wahlergebnis nach Alter und Geschlecht (Erststimmen) -**

Sonderauswertung in 10 von 205 Wahlbezirken (8 Allgemeine Wahlbezirke und 2 Briefwahlbezirke)

Alters- gruppe	Wahlbe- rechtigte 1)	Wählerinnen/Wähler		Wahlbe- teiligung in vH 3)	Gültige Stimmen	Von den gültigen Stimmen entfielen auf							
		insgesamt	darunter allg. Wahl- bezirke 2)			SPD	CDU	FDP	GRÜNE	DIE LINKE.	Sonstige		
											insgesamt	darunter	
		1	2			3	4	5	6	7	8	9	10
<b>Absolute Zahlen</b>													
Männer													
18-24	329	287	205	62,3	285	128	70	15	19	16	37	9	16
25-34	629	562	438	69,6	557	239	150	17	40	29	82	22	52
35-44	505	435	349	69,1	432	168	133	13	32	30	56	19	22
45-59	920	871	677	73,6	857	396	233	18	84	58	68	31	28
60 - 69	444	451	343	77,3	443	228	151	6	13	22	23	14	2
70 und älter	635	671	494	77,8	663	278	324	15	7	14	25	14	1
zusammen	3 462	3 277	2 506	72,4	3 237	1 437	1 061	84	195	169	291	109	121
Frauen													
18-24	320	275	187	58,4	272	127	68	12	38	6	21	3	17
25-34	579	508	398	68,7	502	202	160	9	54	29	48	9	28
35-44	452	396	309	68,4	395	148	145	10	51	18	23	10	6
45-59	901	859	667	74,0	847	399	233	22	97	50	46	24	14
60 - 69	501	515	387	77,2	510	241	206	11	19	17	16	11	2
70 und älter	848	848	580	68,4	835	326	446	21	18	11	13	8	1
zusammen	3 601	3 401	2 528	70,2	3 361	1 443	1 258	85	277	131	167	65	68
Zusammen													
18-24	649	562	392	60,4	557	255	138	27	57	22	58	12	33
25-34	1 208	1 070	836	69,2	1 059	441	310	26	94	58	130	31	80
35-44	957	831	658	68,8	827	316	278	23	83	48	79	29	28
45-59	1 821	1 730	1 344	73,8	1 704	795	466	40	181	108	114	55	42
60 - 69	945	966	730	77,2	953	469	357	17	32	39	39	25	4
70 und älter	1 483	1 519	1 074	72,4	1 498	604	770	36	25	25	38	22	2
zusammen	7 063	6 678	5 034	71,3	6 598	2 880	2 319	169	472	300	458	174	189
<b>Verhältniszahlen 4)</b>													
Männer													
18-24	100,0	.	.	62,3	100,0	44,9	24,6	5,3	6,7	5,6	13,0	3,2	5,6
25-34	100,0	.	.	69,6	100,0	42,9	26,9	3,1	7,2	5,2	14,7	3,9	9,3
35-44	100,0	.	.	69,1	100,0	38,9	30,8	3,0	7,4	6,9	13,0	4,4	5,1
45-59	100,0	.	.	73,6	100,0	46,2	27,2	2,1	9,8	6,8	7,9	3,6	3,3
60 - 69	100,0	.	.	77,3	100,0	51,5	34,1	1,4	2,9	5,0	5,2	3,2	0,5
70 und älter	100,0	.	.	77,8	100,0	41,9	48,9	2,3	1,1	2,1	3,8	2,1	0,2
zusammen	100,0	.	.	72,4	100,0	44,4	32,8	2,6	6,0	5,2	9,0	3,4	3,7
Frauen													
18-24	100,0	.	.	58,4	100,0	46,7	25,0	4,4	14,0	2,2	7,7	1,1	6,3
25-34	100,0	.	.	68,7	100,0	40,2	31,9	1,8	10,8	5,8	9,6	1,8	5,6
35-44	100,0	.	.	68,4	100,0	37,5	36,7	2,5	12,9	4,6	5,8	2,5	1,5
45-59	100,0	.	.	74,0	100,0	47,1	27,5	2,6	11,5	5,9	5,4	2,8	1,7
60 - 69	100,0	.	.	77,2	100,0	47,3	40,4	2,2	3,7	3,3	3,1	2,2	0,4
70 und älter	100,0	.	.	68,4	100,0	39,0	53,4	2,5	2,2	1,3	1,6	1,0	0,1
zusammen	100,0	.	.	70,2	100,0	42,9	37,4	2,5	8,2	3,9	5,0	1,9	2,0
Zusammen													
18-24	100,0	.	.	60,4	100,0	45,8	24,8	4,8	10,2	3,9	10,4	2,2	5,9
25-34	100,0	.	.	69,2	100,0	41,6	29,3	2,5	8,9	5,5	12,3	2,9	7,6
35-44	100,0	.	.	68,8	100,0	38,2	33,6	2,8	10,0	5,8	9,6	3,5	3,4
45-59	100,0	.	.	73,8	100,0	46,7	27,3	2,3	10,6	6,3	6,7	3,2	2,5
60 - 69	100,0	.	.	77,2	100,0	49,2	37,5	1,8	3,4	4,1	4,1	2,6	0,4
70 und älter	100,0	.	.	72,4	100,0	40,3	51,4	2,4	1,7	1,7	2,5	1,5	0,1
zusammen	100,0	.	.	71,3	100,0	43,6	35,1	2,6	7,2	4,5	6,9	2,6	2,9

1) ohne Wahlberechtigte mit Wahlscheinsperrvermerk. - 2) nur Wähler/Wählerinnen mit Stimmabgabevermerk im Wählerverzeichnis.

3) bezieht sich nur auf die Wählerinnen/Wähler in den 8 allgemeinen Wahlbezirken (Spalte 3). - 4) Abweichungen in den Summen durch Runden der Zahlen.

**Tab. 2 Repräsentative Wahlstatistik zur Bundestagswahl am 22. September 2013 in Braunschweig  
- Das Wahlergebnis nach Alter und Geschlecht (Zweitstimmen) -**

Sonderauswertung in 10 von 205 Wahlbezirken (8 Allgemeine Wahlbezirke und 2 Briefwahlbezirke)

Alters- gruppe	Wahlbe- rechtigte 1)	Wählerinnen/Wähler		Wahlbe- teiligung in vH 3)	Gültige Stimmen	Von den gültigen Stimmen entfielen auf							
		insgesamt 2)	darunter allg. Wahl- bezirke 2)			SPD	CDU	FDP	GRÜNE	DIE LINKE.	Sonstige		
											insgesamt	darunter	
												AFD	PIRATEN
1	2	3	4	5	6	7	8	9	10	11	12	13	
<b>Absolute Zahlen</b>													
Männer													
18-24	329	287	205	62,3	287	100	71	11	36	19	50	17	21
25-34	629	562	438	69,6	558	165	151	29	74	38	101	26	55
35-44	505	435	349	69,1	433	121	131	23	58	37	63	24	15
45-59	920	871	677	73,6	859	305	227	34	126	85	82	50	17
60 - 69	444	451	343	77,3	445	176	131	28	38	41	31	21	4
70 und älter	635	671	494	77,8	662	248	292	39	22	23	38	29	1
zusammen	3 462	3 277	2 506	72,4	3 244	1 115	1 003	164	354	243	365	167	113
Frauen													
18-24	320	275	187	58,4	272	81	63	8	64	18	38	6	20
25-34	579	508	398	68,7	504	125	152	21	102	40	64	15	24
35-44	452	396	309	68,4	393	110	146	11	70	20	36	16	9
45-59	901	859	667	74,0	850	282	233	35	166	62	72	34	19
60 - 69	501	515	387	77,2	509	192	205	18	39	32	23	10	4
70 und älter	848	848	580	68,4	830	306	427	33	33	14	17	12	1
zusammen	3 601	3 401	2 528	70,2	3 358	1 096	1 226	126	474	186	250	93	77
Zusammen													
18-24	649	562	392	60,4	559	181	134	19	100	37	88	23	41
25-34	1 208	1 070	836	69,2	1 062	290	303	50	176	78	165	41	79
35-44	957	831	658	68,8	826	231	277	34	128	57	99	40	24
45-59	1 821	1 730	1 344	73,8	1 709	587	460	69	292	147	154	84	36
60 - 69	945	966	730	77,2	954	368	336	46	77	73	54	31	8
70 und älter	1 483	1 519	1 074	72,4	1 492	554	719	72	55	37	55	41	2
zusammen	7 063	6 678	5 034	71,3	6 602	2 211	2 229	290	828	429	615	260	190
<b>Verhältniszahlen 4)</b>													
Männer													
18-24	100,0	.	.	62,3	100,0	34,8	24,7	3,8	12,5	6,6	17,4	5,9	7,3
25-34	100,0	.	.	69,6	100,0	29,6	27,1	5,2	13,3	6,8	18,1	4,7	9,9
35-44	100,0	.	.	69,1	100,0	27,9	30,3	5,3	13,4	8,5	14,5	5,5	3,5
45-59	100,0	.	.	73,6	100,0	35,5	26,4	4,0	14,7	9,9	9,5	5,8	2,0
60 - 69	100,0	.	.	77,3	100,0	39,6	29,4	6,3	8,5	9,2	7,0	4,7	0,9
70 und älter	100,0	.	.	77,8	100,0	37,5	44,1	5,9	3,3	3,5	5,7	4,4	0,2
zusammen	100,0	.	.	72,4	100,0	34,4	30,9	5,1	10,9	7,5	11,3	5,1	3,5
Frauen													
18-24	100,0	.	.	58,4	100,0	29,8	23,2	2,9	23,5	6,6	14,0	2,2	7,4
25-34	100,0	.	.	68,7	100,0	24,8	30,2	4,2	20,2	7,9	12,7	3,0	4,8
35-44	100,0	.	.	68,4	100,0	28,0	37,2	2,8	17,8	5,1	9,2	4,1	2,3
45-59	100,0	.	.	74,0	100,0	33,2	27,4	4,1	19,5	7,3	8,5	4,0	2,2
60 - 69	100,0	.	.	77,2	100,0	37,7	40,3	3,5	7,7	6,3	4,5	2,0	0,8
70 und älter	100,0	.	.	68,4	101,0	36,9	51,4	4,0	4,0	1,7	2,0	1,4	0,1
zusammen	100,0	.	.	70,2	100,0	32,6	36,5	3,8	14,1	5,5	7,4	2,8	2,3
Zusammen													
18-24	100,0	.	.	60,4	100,0	32,4	24,0	3,4	17,9	6,6	15,7	4,1	7,3
25-34	100,0	.	.	69,2	100,0	27,3	28,5	4,7	16,6	7,3	15,5	3,9	7,4
35-44	100,0	.	.	68,8	100,0	28,0	33,5	4,1	15,5	6,9	12,0	4,8	2,9
45-59	100,0	.	.	73,8	100,0	34,3	26,9	4,0	17,1	8,6	9,0	4,9	2,1
60 - 69	100,0	.	.	77,2	100,0	38,6	35,2	4,8	8,1	7,7	5,7	3,2	0,8
70 und älter	100,0	.	.	72,4	101,0	37,1	48,2	4,8	3,7	2,5	3,7	2,7	0,1
zusammen	100,0	.	.	71,3	100,0	33,5	33,8	4,4	12,5	6,5	9,3	3,9	2,9

1) ohne Wahlberechtigte mit Wahlscheinsperrvermerk. - 2) nur Wähler/Wählerinnen mit Stimmabgabevermerk im Wählerverzeichnis.

3) bezieht sich nur auf die Wählerinnen/Wähler in den 8 allgemeinen Wahlbezirken (Spalte 3). - 4) Abweichungen in den Summen durch Runden der Zahlen.

Repräsentative Wahlstatistik für Braunschweig  
Bundestagswahlen 2009 und 2013  
Wahlbeteiligung insgesamt nach Altersgruppen



Stadt Braunschweig / Referat Stadtentwicklung und Statistik / Quelle: BTW 2013 - Repräsentative Wahlstatistik, Sonderauswertung aus 10 von 205 Wahlbezirken

Repräsentative Wahlstatistik für Braunschweig  
Bundestagswahl 2013  
Wahlbeteiligung nach Geschlecht und Altersgruppen

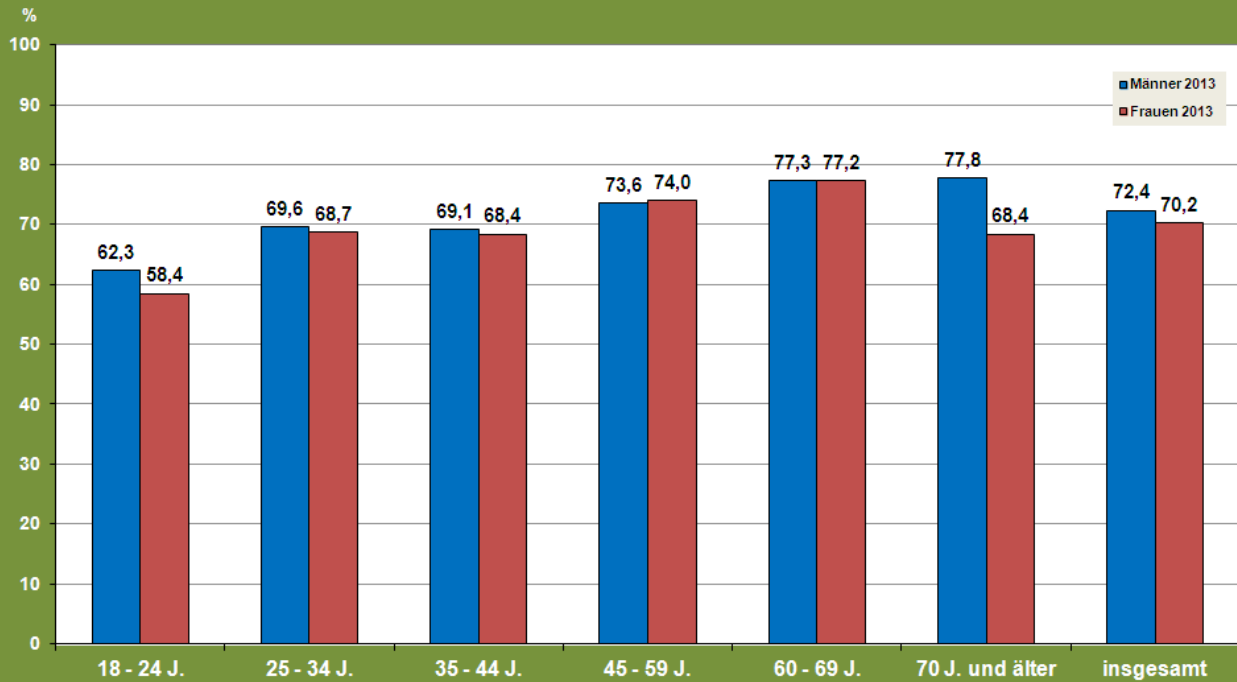

Stadt Braunschweig / Referat Stadtentwicklung und Statistik / Quelle: BTW 2013 - Repräsentative Wahlstatistik, Sonderauswertung aus 10 von 205 Wahlbezirken

Repräsentative Wahlstatistik für Braunschweig  
Bundestagswahlen 2009 und 2013  
Wahlbeteiligung insgesamt nach Altersgruppen

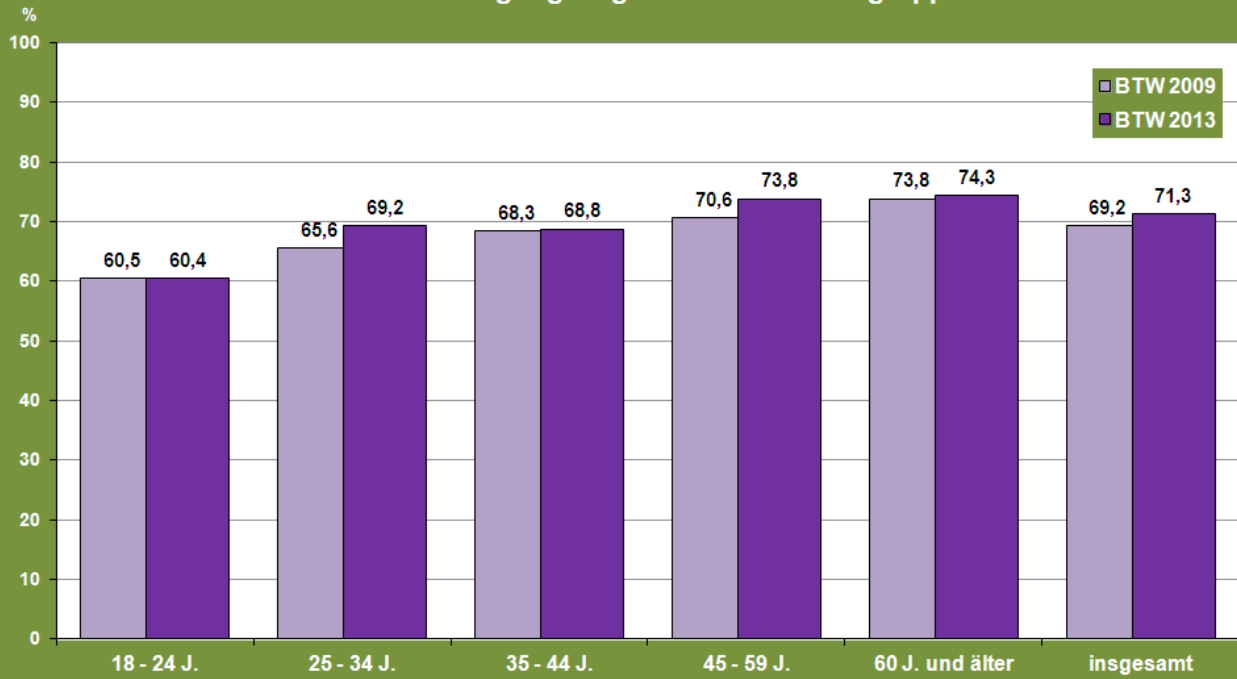

Stadt Braunschweig / Referat Stadtentwicklung und Statistik / Quelle: BTW 2013 - Repräsentative Wahlstatistik, Sonderauswertung aus 10 von 205 Wahlbezirken

Repräsentative Wahlstatistik für Braunschweig  
Bundestagswahl 2013  
Wahlbeteiligung nach Geschlecht und Altersgruppen

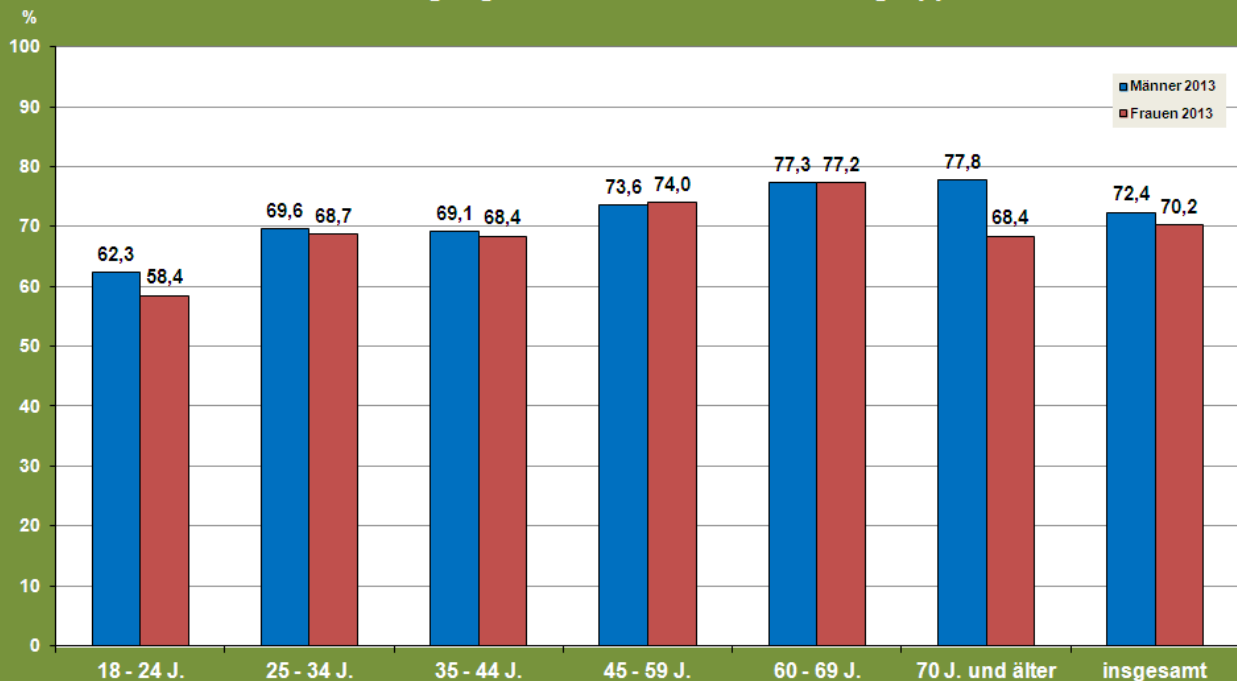

Stadt Braunschweig / Referat Stadtentwicklung und Statistik / Quelle: BTW 2013 - Repräsentative Wahlstatistik, Sonderauswertung aus 10 von 205 Wahlbezirken

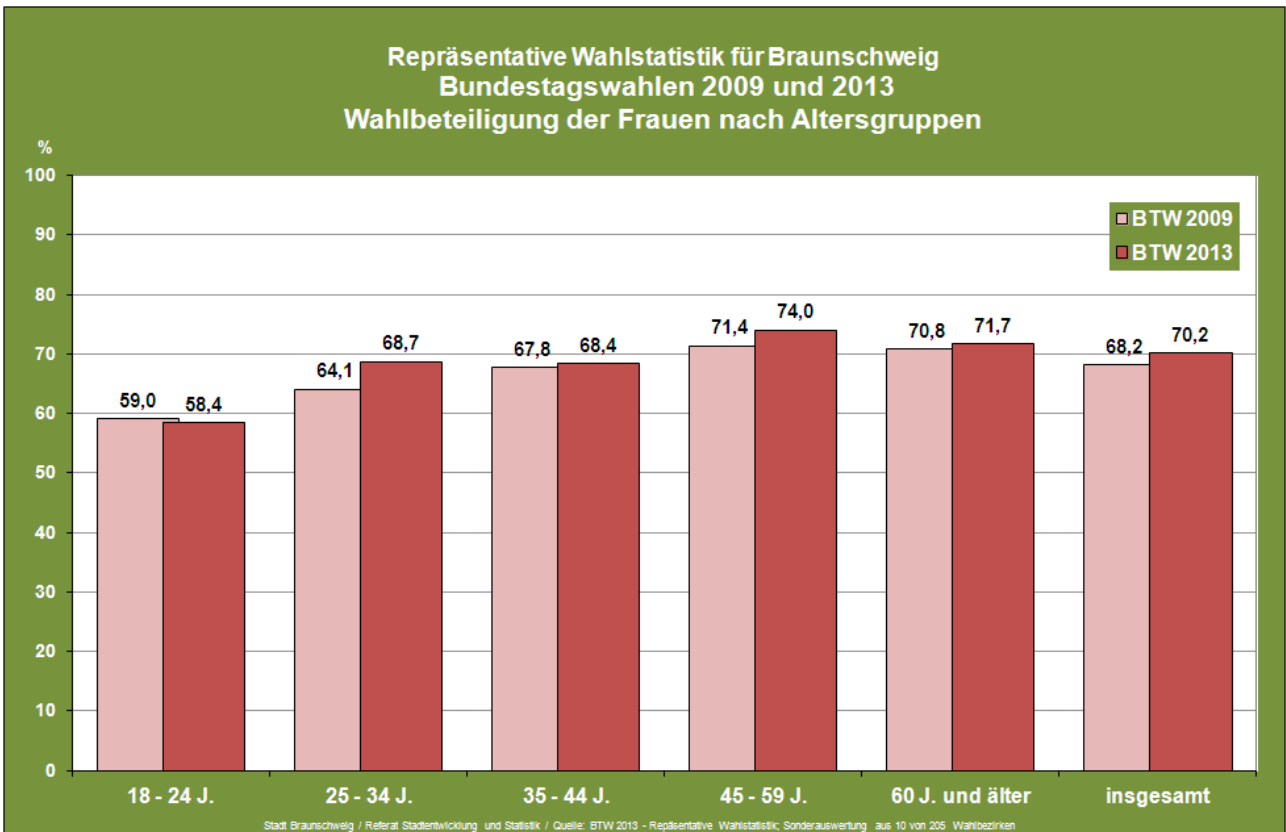
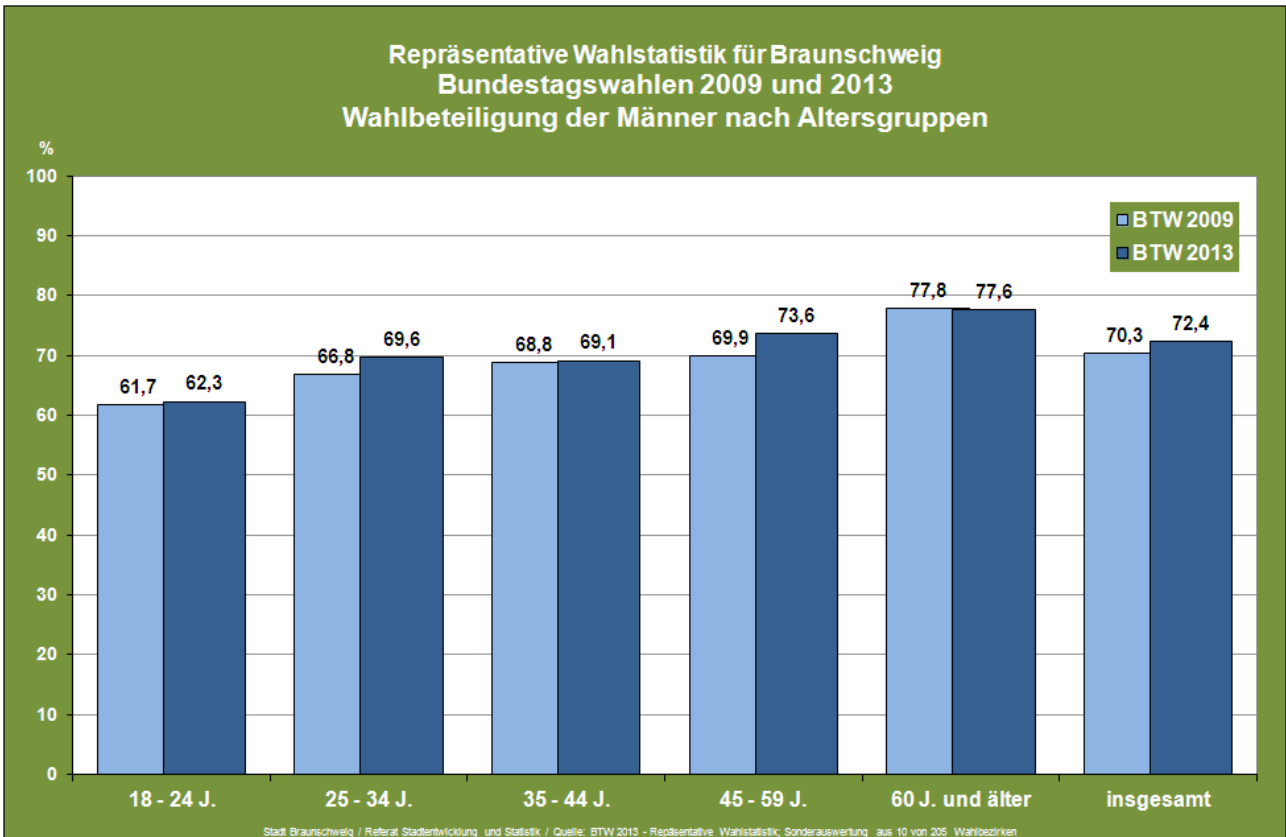



### Repräsentative Wahlstatistik für Braunschweig Bundestagswahl 2013 - Stimmenanteile nach Altersgruppen insgesamt - Zweitstimmen -

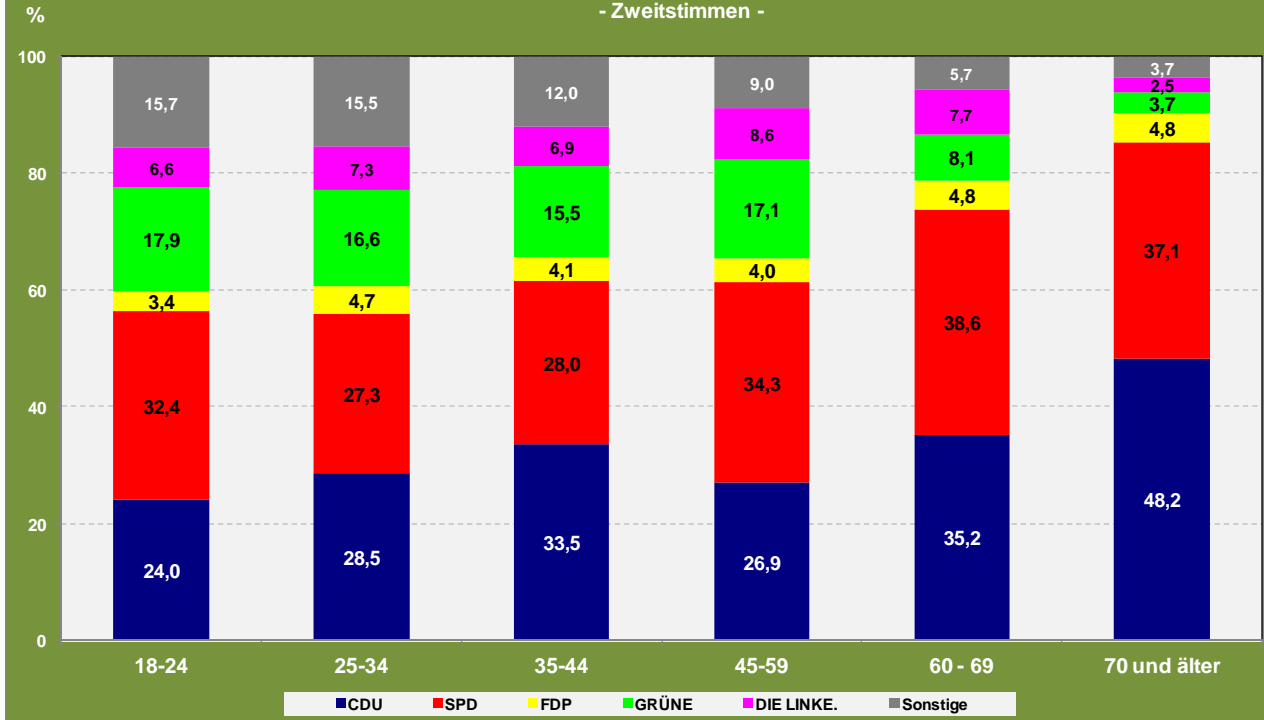

Stadt Braunschweig / Referat Stadtentwicklung und Statistik / Quelle: BTW 2013 - Repräsentative Wahlstatistik; Sonderauswertung aus 10 von 205 Wahlbezirken

### Repräsentative Wahlstatistik für Braunschweig Bundestagswahl 2013 - Stimmenanteile nach Altersgruppen und Geschlecht - Zweitstimmen -

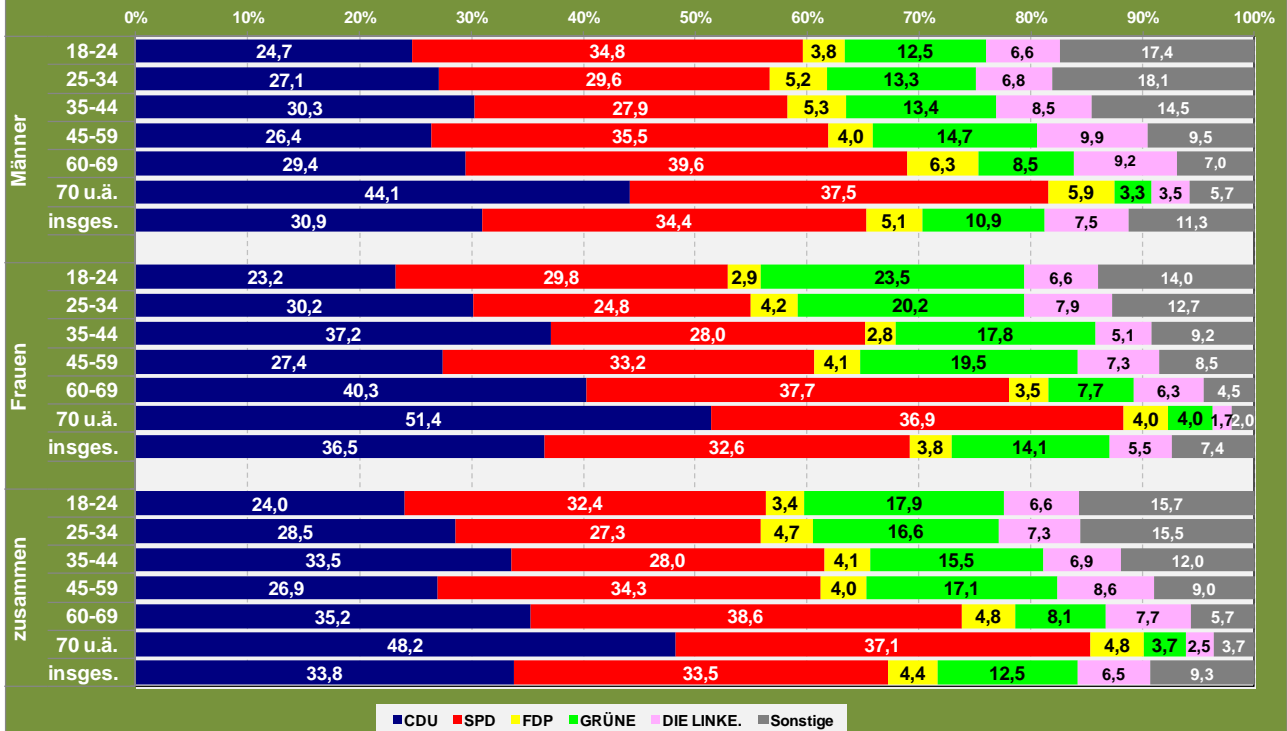

Stadt Braunschweig / Referat Stadtentwicklung und Statistik / Quelle: BTW 2013 - Repräsentative Wahlstatistik; Sonderauswertung aus 10 von 205 Wahlbezirken

# Repräsentative Wahlstatistik für Braunschweig Bundestagswahl 2013 Stimmenanteile nach Geschlecht und Altersgruppen

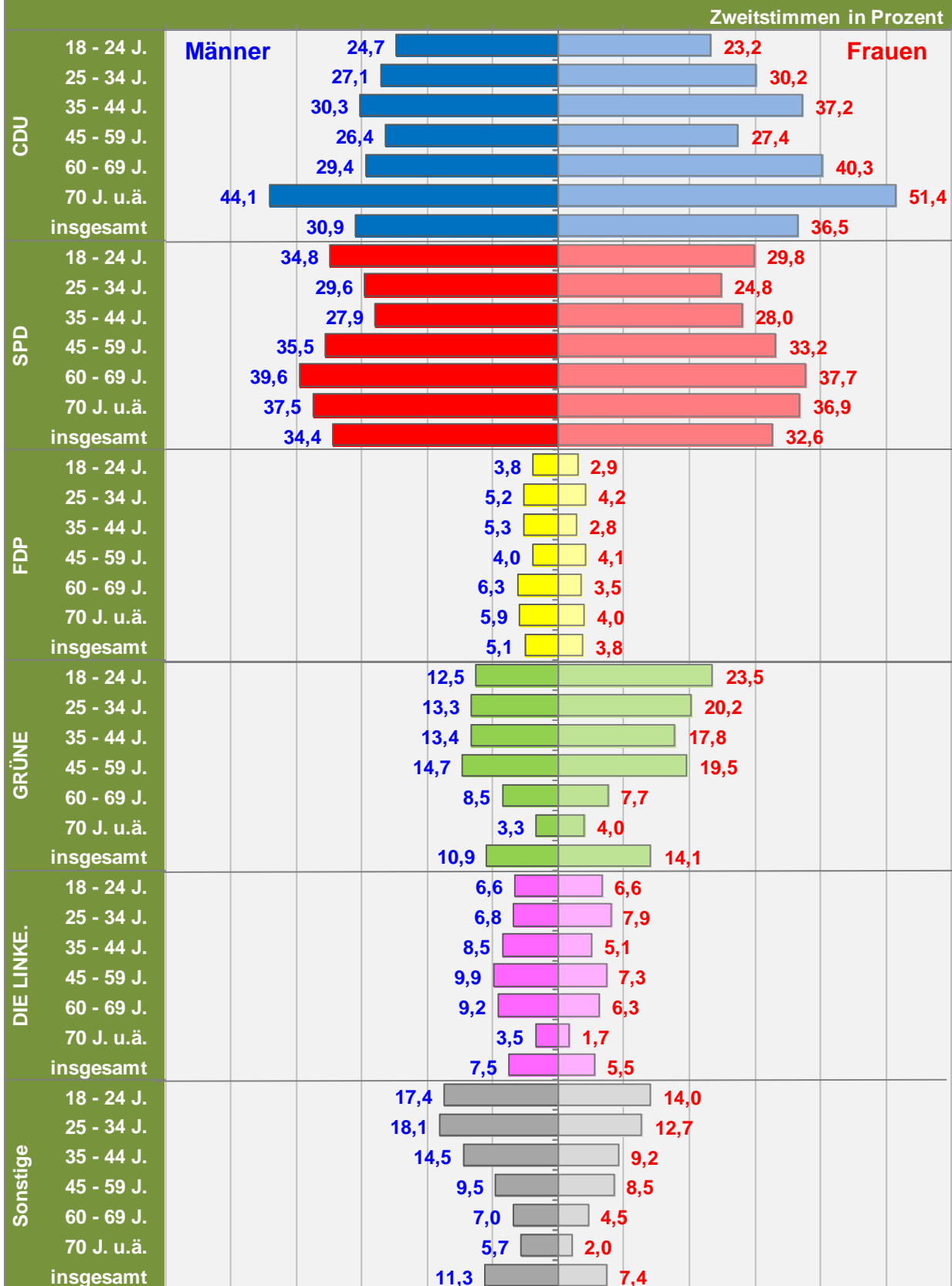

# Ergebnis-Tabellen

**Tab. 3 Endergebnis Bundestagswahl 2013 - Gemeindewahlbereiche/Landtagswahlkreise**

Lfd. Nr.	Gemeindewahlbereich/Landtagswahlkreis	Wahlberechtigte				Wähler/innen		Wahl im Wahlkreis								
		lt. Wählerverz.		§25 Abs.2 BWO Selbst. Wahl-schein	insgesamt A1+A2 +A3	insgesamt 1)	dar-unter mit Wahl-schein	Erststimmen		Von den gültigen Erststimmen entfallen auf die Bewerberin/den Bewerber						
		ohne Sperr-vermerk "W" Wahl-schein	mit Sperr-vermerk "W" Wahl-schein					ungültig	gültig	Müller CDU	Dr. Reimann SPD	Bern-schnei-der FDP	Hand GRÜNE	Fricke DIE LINKE.	Schicke-Uffmann PIRATEN	
		A 1	A 2	A 3	A	B	B 1	C	D	D 1	D 2	D 3	D 4	D 5	D 6	
<b>169 allgemeine Wahlbezirke</b>																
1	Gemeindewahlbereich 11	vH	19.327	5.186	0	24.513	14.842 76,7	13 0,1	173 1,2	14.669 98,8	5.769 39,3	6.196 42,2	287 2,0	903 6,2	583 4,0	305 2,1
2	Gemeindewahlbereich 12	vH	16.066	5.253	0	21.319	12.280 76,3	25 0,2	97 0,8	12.183 99,2	3.283 26,9	5.714 46,9	260 2,1	1.384 11,4	677 5,6	462 3,8
3	Gemeindewahlbereich 13	vH	16.040	4.640	0	20.680	10.306 64,2	16 0,2	118 1,1	10.188 98,9	3.223 31,6	4.369 42,9	243 2,4	868 8,5	677 6,6	374 3,7
4	Landtagswahlkreis 1	vH	51.433	15.079	0	66.512	37.428 72,7	54 0,1	388 1,0	37.040 99,0	12.275 33,1	16.279 43,9	790 2,1	3.155 8,5	1.937 5,2	1.141 3,1
5	Gemeindewahlbereich 21	vH	21.227	5.081	0	26.308	15.668 73,7	22 0,1	202 1,3	15.466 98,7	5.848 37,8	6.835 44,2	292 1,9	803 5,2	687 4,4	339 2,2
6	Gemeindewahlbereich 22	vH	23.599	3.684	0	27.283	14.098 59,7	2 0,0	230 1,6	13.868 98,4	5.335 38,5	6.203 44,7	184 1,3	485 3,5	750 5,4	267 1,9
7	Landtagswahlkreis 2 2)	vH	44.826	8.765	0	53.591	29.766 66,4	24 0,1	432 1,5	29.334 98,5	11.183 38,1	13.038 44,4	476 1,6	1.288 4,4	1.437 4,9	606 2,1
8	Gemeindewahlbereich 31	vH	21.461	4.936	1	26.398	13.224 61,5	28 0,2	176 1,3	13.048 98,7	3.548 27,2	6.010 46,1	247 1,9	1.047 8,0	1.067 8,2	535 4,1
9	Gemeindewahlbereich 32	vH	21.341	5.069	0	26.410	15.730 73,7	10 0,1	182 1,2	15.548 98,8	5.881 37,8	6.745 43,4	401 2,6	850 5,5	656 4,2	309 2,0
10	Gemeindewahlbereich 33	vH	16.518	4.370	0	20.888	10.837 65,6	12 0,1	131 1,2	10.706 98,8	3.003 28,0	5.072 47,4	189 1,8	818 7,6	706 6,6	424 4,0
11	Landtagswahlkreis 3	vH	59.320	14.375	1	73.696	39.791 67,0	50 0,1	489 1,2	39.302 98,8	12.432 31,6	17.827 45,4	837 2,1	2.715 6,9	2.429 6,2	1.268 3,2
13	Stadt Braunschweig insgesamt	vH	155.579	38.219	1	193.799	106.985 68,7	128 0,1	1.309 1,2	105.676 98,8	35.890 34,0	47.144 44,6	2.103 2,0	7.158 6,8	5.803 5,5	3.015 2,9
<b>36 Briefwahlbezirke</b>																
1	Gemeindewahlbereich 11	vH	•	5.173	•	•	5.045 97,5	5.045	52 1,0	4.993 99,0	2.167 43,4	1.891 37,9	169 3,4	319 6,4	148 3,0	107 2,1
2	Gemeindewahlbereich 12	vH	•	5.228	•	•	5.060 96,8	5.060	37 0,7	5.023 99,3	1.593 31,7	2.148 42,8	147 2,9	636 12,7	190 3,8	157 3,1
3	Gemeindewahlbereich 13	vH	•	4.624	•	•	4.446 96,2	4.446	46 1,0	4.400 99,0	1.734 39,4	1.661 37,8	166 3,8	404 9,2	144 3,3	137 3,1
4	Landtagswahlkreis 1	vH	•	15.025	•	•	14.551 96,8	14.551	135 0,9	14.416 99,1	5.494 38,1	5.700 39,5	482 3,3	1.359 9,4	482 3,3	401 2,8
5	Gemeindewahlbereich 21	vH	•	5.059	•	•	4.915 97,2	4.915	46 0,9	4.869 99,1	2.046 42,0	2.018 41,4	142 2,9	275 5,6	143 2,9	76 1,6
6	Gemeindewahlbereich 22	vH	•	3.682	•	•	3.554 96,5	3.554	41 1,2	3.513 98,8	1.360 38,7	1.555 44,3	94 2,7	186 5,3	121 3,4	63 1,8
7	Landtagswahlkreis 2 2)	vH	•	8.741	•	•	8.469 96,9	8.469	87 1,0	8.382 99,0	3.406 40,6	3.573 42,6	236 2,8	461 5,5	264 3,1	139 1,7
8	Gemeindewahlbereich 31	vH	•	4.908	•	•	4.662 95,0	4.662	38 0,8	4.624 99,2	1.501 32,5	1.850 40,0	149 3,2	482 10,4	261 5,6	191 4,1
9	Gemeindewahlbereich 32	vH	•	5.059	•	•	4.902 96,9	4.902	40 0,8	4.862 99,2	2.019 41,5	1.918 39,4	174 3,6	300 6,2	140 2,9	95 2,0
10	Gemeindewahlbereich 33	vH	•	4.358	•	•	4.183 96,0	4.183	40 1,0	4.143 99,0	1.400 33,8	1.767 42,7	99 2,4	357 8,6	169 4,1	171 4,1
11	Landtagswahlkreis 3	vH	•	14.325	•	•	13.747 96,0	13.747	118 0,9	13.629 99,1	4.920 36,1	5.535 40,6	422 3,1	1.139 8,4	570 4,2	457 3,4
13	Stadt Braunschweig insgesamt	vH	•	38.091	•	•	36.767 96,5	36.767	340 0,9	36.427 99,1	13.820 37,9	14.808 40,7	1.140 3,1	2.959 8,1	1.316 3,6	997 2,7

1) Die Berechnung der Wahlbeteiligung in den allgemeinen Wahlbezirken berücksichtigt keine Briefwähler [B/(A1+B1)]; die Berechnung der Wahlbeteiligung in den Briefwahlbezirken berücksichtigt nur das tatsächliche Potential an Briefwählern [B/(A2-B1)]; die Berechnung der Wahlbeteiligung in allen Wahlbezirken drückt den Anteil der Wähler/innen (B) in Bezug auf alle Wahlberechtigten (A) aus.

2) ohne Gemeinde Vechede

Wahl im Wahlkreis				Wahl nach Landeslisten (Parteien)																	Lfd. Nr.
Von den gültigen Erststimmen entfallen auf die Bewerberin/den Bewerber				Zweitstimmen		Von den gültigen Zweitstimmen entfallen auf die Wahlvorschläge															
Aden NPD	Deutsch MLPD	Harig AfD	Roßmann FREIE WÄHLER	ungültig	gültig	CDU	SPD	FDP	GRÜNE	DIE LINKE.	PIRATE N	NPD	Tier- schutz- partei	MLPD	AfD	pro Deutsch- land	REP	FREIE WÄHL- ER	PBC		
D 7	D 9	D 10	D 13	E	F	F 1	F 2	F 3	F 4	F 5	F 6	F 7	F 8	F 9	F 10	F 11	F 12	F 13	F 14		
<b>169 allg. Wahlbezirke</b>																					
95 0,6	7 0,0	424 2,9	100 0,7	167 1,1	14.675 98,9	5.615 38,3	4.802 32,7	632 4,3	1.579 10,8	809 5,5	295 2,0	94 0,6	127 0,9	10 0,1	590 4,0	14 0,1	11 0,1	82 0,6	15 0,1	1	
47 0,4	11 0,1	284 2,3	61 0,5	77 0,6	12.203 99,4	3.278 26,9	3.839 31,5	499 4,1	2.492 20,4	1.011 8,3	485 4,0	41 0,3	92 0,8	8 0,1	387 3,2	4 0,0	6 0,0	57 0,5	4 0,0	2	
87 0,9	12 0,1	272 2,7	63 0,6	101 1,0	10.205 99,0	3.072 30,1	3.260 31,9	499 4,9	1.435 14,1	908 8,9	391 3,8	77 0,8	89 0,9	10 0,1	382 3,7	13 0,1	4 0,0	59 0,6	6 0,1	3	
229 0,6	30 0,1	980 2,6	224 0,6	345 0,9	37.083 99,1	11.965 32,3	11.901 32,1	1.630 4,4	5.506 14,8	2.728 7,4	1.171 3,2	212 0,6	308 0,8	28 0,1	1.359 3,7	31 0,1	21 0,1	198 0,5	25 0,1	4	
119 0,8	5 0,0	430 2,8	108 0,7	175 1,1	15.493 98,9	5.644 36,4	5.453 35,2	675 4,4	1.451 9,4	925 6,0	344 2,2	120 0,8	139 0,9	3 0,0	602 3,9	13 0,1	12 0,1	97 0,6	15 0,1	5	
156 1,1	10 0,1	398 2,9	80 0,6	240 1,7	13.858 98,3	5.117 36,9	5.264 38,0	427 3,1	932 6,7	961 6,9	281 2,0	162 1,2	107 0,8	8 0,1	487 3,5	13 0,1	12 0,1	67 0,5	20 0,1	6	
275 0,9	15 0,1	828 2,8	188 0,6	415 1,4	29.351 98,6	10.761 36,7	10.717 36,5	1.102 3,8	2.383 8,1	1.886 6,4	625 2,1	282 1,0	246 0,8	11 0,0	1.089 3,7	26 0,1	24 0,1	164 0,6	35 0,1	7	
124 1,0	17 0,1	364 2,8	89 0,7	154 1,2	13.070 98,8	3.439 26,3	4.586 35,1	403 3,1	1.814 13,9	1.370 10,5	566 4,3	129 1,0	160 1,2	18 0,1	473 3,6	13 0,1	10 0,1	77 0,6	12 0,1	8	
147 0,9	5 0,0	478 3,1	76 0,5	159 1,0	15.571 99,0	5.748 36,9	5.392 34,6	694 4,5	1.498 9,6	862 5,5	343 2,2	159 1,0	128 0,8	9 0,1	641 4,1	14 0,1	16 0,1	55 0,4	12 0,1	9	
88 0,8	22 0,2	305 2,8	79 0,7	122 1,1	10.715 98,9	2.963 27,7	3.918 36,6	338 3,2	1.376 12,8	930 8,7	470 4,4	94 0,9	101 0,9	21 0,2	424 4,0	4 0,0	7 0,1	58 0,5	11 0,1	10	
359 0,9	44 0,1	1.147 2,9	244 0,6	435 1,1	39.356 98,9	12.150 30,9	13.896 35,3	1.435 3,6	4.688 11,9	3.162 8,0	1.379 3,5	382 1,0	389 1,0	48 0,1	1.538 3,9	31 0,1	33 0,1	190 0,5	35 0,1	11	
863 0,8	89 0,1	2.955 2,8	656 0,6	1.195 1,1	105.790 98,9	34.876 33,0	36.514 34,5	4.167 3,9	12.577 11,9	7.776 7,4	3.175 3,0	876 0,8	943 0,9	87 0,1	3.986 3,8	88 0,1	78 0,1	552 0,5	95 0,1	13	
17 0,3	0 0,0	130 2,6	45 0,9	49 1,0	4.996 99,0	2.140 42,8	1.462 29,3	296 5,9	564 11,3	193 3,9	81 1,6	16 0,3	42 0,8	1 0,0	157 3,1	6 0,1	3 0,1	28 0,6	7 0,1	1	
9 0,2	8 0,2	100 2,0	35 0,7	25 0,5	5.035 99,5	1.600 31,8	1.405 27,9	265 5,3	1.101 21,9	289 5,7	170 3,4	9 0,2	40 0,8	3 0,1	121 2,4	7 0,1	1 0,0	21 0,4	3 0,1	2	
17 0,4	3 0,1	103 2,3	31 0,7	35 0,8	4.411 99,2	1.658 37,6	1.222 27,7	313 7,1	652 14,8	204 4,6	138 3,1	12 0,3	45 1,0	2 0,0	129 2,9	4 0,1	4 0,1	26 0,6	2 0,0	3	
43 0,3	11 0,1	333 2,3	111 0,8	109 0,7	14.442 99,3	5.398 37,4	4.089 28,3	874 6,1	2.317 16,0	686 4,8	389 2,7	37 0,3	127 0,9	6 0,0	407 2,8	17 0,1	8 0,1	75 0,5	12 0,1	4	
21 0,4	0 0,0	114 2,3	34 0,7	36 0,7	4.879 99,3	1.992 40,8	1.589 32,6	298 6,1	504 10,3	179 3,7	82 1,7	21 0,4	35 0,7	0 0,0	138 2,8	5 0,1	3 0,1	24 0,5	9 0,2	5	
22 0,6	1 0,0	94 2,7	17 0,5	29 0,8	3.525 99,2	1.359 38,6	1.319 37,4	164 4,7	281 8,0	157 4,5	58 1,6	25 0,7	39 1,1	0 0,0	104 3,0	2 0,1	1 0,0	13 0,4	3 0,1	6	
43 0,5	1 0,0	208 2,5	51 0,6	65 0,8	8.404 99,2	3.351 39,9	2.908 34,6	462 5,5	785 9,3	336 4,0	140 1,7	46 0,5	74 0,9	0 0,0	242 2,9	7 0,1	4 0,0	37 0,4	12 0,1	7	
19 0,4	5 0,1	135 2,9	31 0,7	36 0,8	4.626 99,2	1.475 31,9	1.396 30,2	226 4,9	758 16,4	317 6,9	210 4,5	22 0,5	49 1,1	1 0,0	141 3,0	7 0,2	2 0,0	17 0,4	5 0,1	8	
35 0,7	4 0,1	143 2,9	34 0,7	30 0,6	4.872 99,4	1.944 39,9	1.535 31,5	311 6,4	516 10,6	178 3,7	94 1,9	34 0,7	57 1,2	2 0,0	172 3,5	3 0,1	4 0,1	18 0,4	4 0,1	9	
29 0,7	6 0,1	120 2,9	25 0,6	32 0,8	4.151 99,2	1.375 33,1	1.299 31,3	174 4,2	661 15,9	234 5,6	161 3,9	23 0,6	45 1,1	4 0,1	144 3,5	5 0,1	1 0,0	25 0,6	0 0,0	10	
83 0,6	15 0,1	398 2,9	90 0,7	98 0,7	13.649 99,3	4.794 35,1	4.230 31,0	711 5,2	1.935 14,2	729 5,3	465 3,4	79 0,6	151 1,1	7 0,1	457 3,3	15 0,1	7 0,1	60 0,4	9 0,1	11	
169 0,5	27 0,1	939 2,6	252 0,7	272 0,7	36.495 99,3	13.543 37,1	11.227 30,8	2.047 5,6	5.037 13,8	1.751 4,8	994 2,7	162 0,4	352 1,0	13 0,0	1.106 3,0	39 0,1	19 0,1	172 0,5	33 0,1	13	

**Tab. 3 Endergebnis Bundestagswahl 2013 - Gemeindewahlbereiche/Landtagswahlkreise**

Lfd. Nr.	Gemeindewahlbereich/Landtagswahlkreis	Wahlberechtigte				Wähler/innen		Wahl im Wahlkreis							
		lt. Wählerverz.		§25 Abs.2 BWO Selbst. Wahl-schein	insgesamt A1+A2 +A3	insgesamt 1)	dar- unter mit Wahl- schein	Erststimmen		Von den gültigen Erststimmen entfallen auf die Bewerberin/den Bewerber					
		ohne Sperr- vermerk "W" Wahl- schein	mit Sperr- vermerk "W" Wahl- schein					ungültig	gültig	Müller CDU	Dr. Reimann SPD	Bern- schnei- der FDP	Hand GRÜNE	Fricke DIE LINKE.	Schicke- Uffmann PIRATEN
		A 1	A 2	A 3	A	B	B 1	C	D	D 1	D 2	D 3	D 4	D 5	D 6
<b>Alle 205 Wahlbezirke</b>															
1	Gemeindewahlbereich 11	19.327	5.186	0	24.513	19.887	5.058	225	19.662	7.936	8.087	456	1.222	731	412
	vH					81,1	25,4	1,1	98,9	40,4	41,1	2,3	6,2	3,7	2,1
2	Gemeindewahlbereich 12	16.066	5.253	0	21.319	17.340	5.085	134	17.206	4.876	7.862	407	2.020	867	619
	vH					81,3	29,3	0,8	99,2	28,3	45,7	2,4	11,7	5,0	3,6
3	Gemeindewahlbereich 13	16.040	4.640	0	20.680	14.752	4.462	164	14.588	4.957	6.030	409	1.272	821	511
	vH					71,3	30,2	1,1	98,9	34,0	41,3	2,8	8,7	5,6	3,5
4	Landtagswahlkreis 1	51.433	15.079	0	66.512	51.979	14.605	523	51.456	17.769	21.979	1.272	4.514	2.419	1.542
	vH					78,1	28,1	1,0	99,0	34,5	42,7	2,5	8,8	4,7	3,0
5	Gemeindewahlbereich 21	21.227	5.081	0	26.308	20.583	4.937	248	20.335	7.894	8.853	434	1.078	830	415
	vH					78,2	24,0	1,2	98,8	38,8	43,5	2,1	5,3	4,1	2,0
6	Gemeindewahlbereich 22	23.599	3.684	0	27.283	17.652	3.556	271	17.381	6.695	7.758	278	671	871	330
	vH					64,7	20,1	1,5	98,5	38,5	44,6	1,6	3,9	5,0	1,9
7	Landtagswahlkreis 2 2)	44.826	8.765	0	53.591	38.235	8.493	519	37.716	14.589	16.611	712	1.749	1.701	745
	vH					71,3	22,2	1,4	98,6	38,7	44,0	1,9	4,6	4,5	2,0
8	Gemeindewahlbereich 31	21.461	4.936	1	26.398	17.886	4.690	214	17.672	5.049	7.860	396	1.529	1.328	726
	vH					67,8	26,2	1,2	98,8	28,6	44,5	2,2	8,7	7,5	4,1
9	Gemeindewahlbereich 32	21.341	5.069	0	26.410	20.632	4.912	222	20.410	7.900	8.663	575	1.150	796	404
	vH					78,1	23,8	1,1	98,9	38,7	42,4	2,8	5,6	3,9	2,0
10	Gemeindewahlbereich 33	16.518	4.370	0	20.888	15.020	4.195	171	14.849	4.403	6.839	288	1.175	875	595
	vH					71,9	27,9	1,1	98,9	29,7	46,1	1,9	7,9	5,9	4,0
11	Landtagswahlkreis 3	59.320	14.375	1	73.696	53.538	13.797	607	52.931	17.352	23.362	1.259	3.854	2.999	1.725
	vH					72,6	25,8	1,1	98,9	32,8	44,1	2,4	7,3	5,7	3,3
13	Stadt Braunschweig insgesamt	155.579	38.219	1	193.799	143.752	36.895	1.649	142.103	49.710	61.952	3.243	10.117	7.119	4.012
	vH					74,2	25,7	1,1	98,9	35,0	43,6	2,3	7,1	5,0	2,8

1) Die Berechnung der Wahlbeteiligung in den allgemeinen Wahlbezirken berücksichtigt keine Briefwähler [B/(A1+B1)]; die Berechnung der Wahlbeteiligung in den Briefwahlbezirken berücksichtigt nur das tatsächliche Potential an Briefwählern [B/(A2-B1)]; die Berechnung der Wahlbeteiligung in Braunschweig insgesamt drückt den Anteil der Wähler/innen (B) in Bezug auf alle Wahlberechtigten (A) aus [B/A].

2) ohne Gemeinde Vechelde

Wahl im Wahlkreis				Wahl nach Landeslisten (Parteien)																	Lfd. Nr.
Von den gültigen Erststimmen entfallen auf die Bewerberin/den Bewerber				Zweitstimmen		Von den gültigen Zweitstimmen entfallen auf die Wahlvorschläge															
Aden NPD	Deutsch MLPD	Harig AfD	Roßmann FREIE WÄHLER	ungültig	gültig	CDU	SPD	FDP	GRÜNE	DIE LINKE.	PIRATE N	NPD	Tier- schutz- partei	MLPD	AfD	pro Deutsch- land	REP	FREIE WÄHL- ER	PBC		
D 7	D 9	D 10	D 13	E	F	F 1	F 2	F 3	F 4	F 5	F 6	F 7	F 8	F 9	F 10	F 11	F 12	F 13	F 14		
112 0,6	7 0,0	554 2,8	145 0,7	216 1,1	19.671 98,9	7.755 39,4	6.264 31,8	928 4,7	2.143 10,9	1.002 5,1	376 1,9	110 0,6	169 0,9	11 0,1	747 3,8	20 0,1	14 0,1	110 0,6	22 0,1	1	
56 0,3	19 0,1	384 2,2	96 0,6	102 0,6	17.238 99,4	4.878 28,3	5.244 30,4	764 4,4	3.593 20,8	1.300 7,5	655 3,8	50 0,3	132 0,8	11 0,1	508 2,9	11 0,1	7 0,0	78 0,5	7 0,0	2	
104 0,7	15 0,1	375 2,6	94 0,6	136 0,9	14.616 99,1	4.730 32,4	4.482 30,7	812 5,6	2.087 14,3	1.112 7,6	529 3,6	89 0,6	134 0,9	12 0,1	511 3,5	17 0,1	8 0,1	85 0,6	8 0,1	3	
272 0,5	41 0,1	1.313 2,6	335 0,7	454 0,9	51.525 99,1	17.363 33,7	15.990 31,0	2.504 4,9	7.823 15,2	3.414 6,6	1.560 3,0	249 0,5	435 0,8	34 0,1	1.766 3,4	48 0,1	29 0,1	273 0,5	37 0,1	4	
140 0,7	5 0,0	544 2,7	142 0,7	211 1,0	20.372 99,0	7.636 37,5	7.042 34,6	973 4,8	1.955 9,6	1.104 5,4	426 2,1	141 0,7	174 0,9	3 0,0	740 3,6	18 0,1	15 0,1	121 0,6	24 0,1	5	
178 1,0	11 0,1	492 2,8	97 0,6	269 1,5	17.383 98,5	6.476 37,3	6.583 37,9	591 3,4	1.213 7,0	1.118 6,4	339 2,0	187 1,1	146 0,8	8 0,0	591 3,4	15 0,1	13 0,1	80 0,5	23 0,1	6	
318 0,8	16 0,0	1.036 2,7	239 0,6	480 1,3	37.755 98,7	14.112 37,4	13.625 36,1	1.564 4,1	3.168 8,4	2.222 5,9	765 2,0	328 0,9	320 0,8	11 0,0	1.331 3,5	33 0,1	28 0,1	201 0,5	47 0,1	7	
143 0,8	22 0,1	499 2,8	120 0,7	190 1,1	17.696 98,9	4.914 27,8	5.982 33,8	629 3,6	2.572 14,5	1.687 9,5	776 4,4	151 0,9	209 1,2	19 0,1	614 3,5	20 0,1	12 0,1	94 0,5	17 0,1	8	
182 0,9	9 0,0	621 3,0	110 0,5	189 0,9	20.443 99,1	7.692 37,6	6.927 33,9	1.005 4,9	2.014 9,9	1.040 5,1	437 2,1	193 0,9	185 0,9	11 0,1	813 4,0	17 0,1	20 0,1	73 0,4	16 0,1	9	
117 0,8	28 0,2	425 2,9	104 0,7	154 1,0	14.866 99,0	4.338 29,2	5.217 35,1	512 3,4	2.037 13,7	1.164 7,8	631 4,2	117 0,8	146 1,0	25 0,2	568 3,8	9 0,1	8 0,1	83 0,6	11 0,1	10	
442 0,8	59 0,1	1.545 2,9	334 0,6	533 1,0	53.005 99,0	16.944 32,0	18.126 34,2	2.146 4,0	6.623 12,5	3.891 7,3	1.844 3,5	461 0,9	540 1,0	55 0,1	1.995 3,8	46 0,1	40 0,1	250 0,5	44 0,1	11	
1.032 0,7	116 0,1	3.894 2,7	908 0,6	1.467 1,0	142.285 99,0	48.419 34,0	47.741 33,6	6.214 4,4	17.614 12,4	9.527 6,7	4.169 2,9	1.038 0,7	1.295 0,9	100 0,1	5.092 3,6	127 0,1	97 0,1	724 0,5	128 0,1	13	

**Tab. 4 Endergebnis Bundestagswahl 2013 - Stadtbezirke**

Lfd. Nr.	Stadtbezirk	Wahlberechtigte				Wähler/innen		Wahl im Wahlkreis							
		lt. Wählerverz.		§25 Abs.2 BWO Selbst. Wahl-schein	insgesamt A1+A2 +A3	insgesamt 1)	dar-unter mit Wahl-schein	Erststimmen		Von den gültigen Erststimmen entfallen auf die Bewerberin/den Bewerber					
		ohne Sperr-vermerk "W" Wahl-schein	mit Sperr-vermerk "W" Wahl-schein					ungültig	gültig	Müller CDU	Dr. Reimann SPD	Bern-schnei-der FDP	Hand GRÜNE	Fricke DIE LINKE.	Schicke-Uffmann PIRATEN
		Nr.	A 1	A 2	A 3	A	B	B 1	C	D	D 1	D 2	D 3	D 4	D 5
1	Allgemeine Bezirke	12.431	3.369	0	15.800	9.324 75,0	8	121 1,3	9.203 98,7	3.469 37,7	3.945 42,9	183 2,0	585 6,4	385 4,2	208 2,3
2	Briefwahlbezirke	•	3.361	•	•	3.266 97,2	3.266	33 1,0	3.233 99,0	1.357 42,0	1.241 38,4	118 3,6	219 6,8	99 3,1	77 2,4
3	<b>Stadtbezirk 112 -gesamt-</b>	12.431	3.369	0	15.800	12.590 79,7	3.274 26,0	154 1,2	12.436 98,8	4.826 38,8	5.186 41,7	301 2,4	804 6,5	484 3,9	285 2,3
4	Allgemeine Bezirke	2.620	555	0	3.175	2.035 77,7	0	24 1,2	2.011 98,8	817 40,6	874 43,5	31 1,5	80 4,0	86 4,3	37 1,8
5	Briefwahlbezirke	•	555	•	•	541 97,5	541	8 1,5	533 98,5	238 44,7	209 39,2	17 3,2	27 5,1	11 2,1	7 1,3
6	<b>Stadtbezirk 113 -gesamt-</b>	2.620	555	0	3.175	2.576 81,1	541 21,0	32 1,2	2.544 98,8	1.055 41,5	1.083 42,6	48 1,9	107 4,2	97 3,8	44 1,7
7	Allgemeine Bezirke	4.276	1.262	0	5.538	3.483 81,4	5	28 0,8	3.455 99,2	1.483 42,9	1.377 39,9	73 2,1	238 6,9	112 3,2	60 1,7
8	Briefwahlbezirke	•	1.257	•	•	1.238 98,5	1.238	11 0,9	1.227 99,1	572 46,6	441 35,9	34 2,8	73 5,9	38 3,1	23 1,9
9	<b>Stadtbezirk 114 -gesamt-</b>	4.276	1.262	0	5.538	4.721 85,2	1.243 26,3	39 0,8	4.682 99,2	2.055 43,9	1.818 38,8	107 2,3	311 6,6	150 3,2	83 1,8
10	Allgemeine Bezirke	16.066	5.253	0	21.319	12.280 76,3	25	97 0,8	12.183 99,2	3.283 26,9	5.714 46,9	260 2,1	1.384 11,4	677 5,6	462 3,8
11	Briefwahlbezirke	•	5.228	•	•	5.060 96,8	5.060	37 0,7	5.023 99,3	1.593 31,7	2.148 42,8	147 2,9	636 12,7	190 3,8	157 3,1
12	<b>Stadtbezirk 120 -gesamt-</b>	16.066	5.253	0	21.319	17.340 81,3	5.085 29,3	134 0,8	17.206 99,2	4.876 28,3	7.862 45,7	407 2,4	2.020 11,7	867 5,0	619 3,6
13	Allgemeine Bezirke	8.040	2.684	0	10.724	4.946 61,5	2	55 1,1	4.891 98,9	1.622 33,2	2.080 42,5	116 2,4	394 8,1	285 5,8	190 3,9
14	Briefwahlbezirke	•	2.682	•	•	2.586 96,4	2.586	36 1,4	2.550 98,6	1.033 40,5	929 36,4	96 3,8	232 9,1	75 2,9	89 3,5
15	<b>Stadtbezirk 131 -gesamt-</b>	8.040	2.684	0	10.724	7.532 70,2	2.588 34,4	91 1,2	7.441 98,8	2.655 35,7	3.009 40,4	212 2,8	626 8,4	360 4,8	279 3,7
16	Allgemeine Bezirke	8.000	1.956	0	9.956	5.360 66,9	14	63 1,2	5.297 98,8	1.601 30,2	2.289 43,2	127 2,4	474 8,9	392 7,4	184 3,5
17	Briefwahlbezirke	•	1.942	•	•	1.860 95,8	1.860	10 0,5	1.850 99,5	701 37,9	732 39,6	70 3,8	172 9,3	69 3,7	48 2,6
18	<b>Stadtbezirk 132 -gesamt-</b>	8.000	1.956	0	9.956	7.220 72,5	1.874 26,0	73 1,0	7.147 99,0	2.302 32,2	3.021 42,3	197 2,8	646 9,0	461 6,5	232 3,2
19	Allgemeine Bezirke	5.113	1.433	0	6.546	4.115 80,4	7	50 1,2	4.065 98,8	1.571 38,6	1.823 44,8	74 1,8	219 5,4	138 3,4	77 1,9
20	Briefwahlbezirke	•	1.426	•	•	1.382 96,9	1.382	11 0,8	1.371 99,2	625 45,6	541 39,5	37 2,7	72 5,3	29 2,1	20 1,5
21	<b>Stadtbezirk 211 -gesamt-</b>	5.113	1.433	0	6.546	5.497 84,0	1.389 25,3	61 1,1	5.436 98,9	2.196 40,4	2.364 43,5	111 2,0	291 5,4	167 3,1	97 1,8
22	Allgemeine Bezirke	7.847	1.659	0	9.506	5.277 67,2	5	79 1,5	5.198 98,5	2.032 39,1	2.260 43,5	77 1,5	222 4,3	265 5,1	117 2,3
23	Briefwahlbezirke	•	1.654	•	•	1.596 96,5	1.596	20 1,3	1.576 98,7	625 39,7	685 43,5	45 2,9	85 5,4	52 3,3	28 1,8
24	<b>Stadtbezirk 212 -gesamt-</b>	7.847	1.659	0	9.506	6.873 72,3	1.601 23,3	99 1,4	6.774 98,6	2.657 39,2	2.945 43,5	122 1,8	307 4,5	317 4,7	145 2,1
25	Allgemeine Bezirke	8.267	1.989	0	10.256	6.276 75,8	10	73 1,2	6.203 98,8	2.245 36,2	2.752 44,4	141 2,3	362 5,8	284 4,6	145 2,3
26	Briefwahlbezirke	•	1.979	•	•	1.937 97,9	1.937	15 0,8	1.922 99,2	796 41,4	792 41,2	60 3,1	118 6,1	62 3,2	28 1,5
27	<b>Stadtbezirk 213 -gesamt-</b>	8.267	1.989	0	10.256	8.213 80,1	1.947 23,7	88 1,1	8.125 98,9	3.041 37,4	3.544 43,6	201 2,5	480 5,9	346 4,3	173 2,1
28	Allgemeine Bezirke	15.070	2.167	0	17.237	7.988 53,0	0	174 2,2	7.814 97,8	2.979 38,1	3.521 45,1	91 1,2	238 3,0	468 6,0	178 2,3
29	Briefwahlbezirke	•	2.167	•	•	2.069 95,5	2.069	23 1,1	2.046 98,9	738 36,1	947 46,3	52 2,5	103 5,0	86 4,2	46 2,2
30	<b>Stadtbezirk 221 -gesamt-</b>	15.070	2.167	0	17.237	10.057 58,3	2.069 20,6	197 2,0	9.860 98,0	3.717 37,7	4.468 45,3	143 1,5	341 3,5	554 5,6	224 2,3

1) Die Berechnung der Wahlbeteiligung in den allgemeinen Wahlbezirken berücksichtigt keine Briefwähler [B/(A1+B1)]; die Berechnung der Wahlbeteiligung in den Briefwahlbezirken berücksichtigt nur das tatsächliche Potential an Briefwählern [B/(A2-B1)]; die Berechnung der Wahlbeteiligung in allen Wahlbezirken drückt den Anteil der Wähler/innen (B) in Bezug auf alle Wahlberechtigten (A) aus.



Wahl im Wahlkreis				Wahl nach Landeslisten (Parteien)																	Lfd. Nr.
Von den gültigen Erststimmen entfallen auf die Bewerberin/den Bewerber				Zweitstimmen		Von den gültigen Zweitstimmen entfallen auf die Wahlvorschläge															
Aden NPD	Deutsch MLPD	Harig AfD	Roßmann FREIE WÄHLER	ungültig	gültig	CDU	SPD	FDP	GRÜNE	DIE LINKE.	PIRATE N	NPD	Tier- schutz- partei	MLPD	AfD	pro Deutsch- land	REP	FREIE WÄHL- ER	PBC		
D 7	D 9	D 10	D 13	E	F	F 1	F 2	F 3	F 4	F 5	F 6	F 7	F 8	F 9	F 10	F 11	F 12	F 13	F 14		
63 0,7	6 0,1	286 3,1	73 0,8	114 1,2	9.210 98,8	3.387 36,8	3.046 33,1	382 4,1	1.032 11,2	532 5,8	207 2,2	59 0,6	90 1,0	8 0,1	384 4,2	11 0,1	6 0,1	57 0,6	9 0,1	1	
13 0,4	0 0,0	81 2,5	28 0,9	31 0,9	3.235 99,1	1.348 41,7	930 28,7	203 6,3	389 12,0	128 4,0	60 1,9	11 0,3	28 0,9	1 0,0	104 3,2	4 0,1	3 0,1	20 0,6	6 0,2	2	
76 0,6	6 0,0	367 3,0	101 0,8	145 1,2	12.445 98,8	4.735 38,0	3.976 31,9	585 4,7	1.421 11,4	660 5,3	267 2,1	70 0,6	118 0,9	9 0,1	488 3,9	15 0,1	9 0,1	77 0,6	15 0,1	3	
13 0,6	1 0,0	59 2,9	13 0,6	25 1,2	2.010 98,8	782 38,9	731 36,4	84 4,2	138 6,9	111 5,5	33 1,6	20 1,0	20 1,0	2 0,1	74 3,7	1 0,0	2 0,1	10 0,5	2 0,1	4	
2 0,4	0 0,0	15 2,8	7 1,3	8 1,5	533 98,5	237 44,5	182 34,1	22 4,1	47 8,8	16 3,0	2 0,4	1 0,2	7 1,3	0 0,0	14 2,6	1 0,2	0 0,0	3 0,6	1 0,2	5	
15 0,6	1 0,0	74 2,9	20 0,8	33 1,3	2.543 98,7	1.019 40,1	913 35,9	106 4,2	185 7,3	127 5,0	35 1,4	21 0,8	27 1,1	2 0,1	88 3,5	2 0,1	2 0,1	13 0,5	3 0,1	6	
19 0,5	0 0,0	79 2,3	14 0,4	28 0,8	3.455 99,2	1.446 41,9	1.025 29,7	166 4,8	409 11,8	166 4,8	55 1,6	15 0,4	17 0,5	0 0,0	132 3,8	2 0,1	3 0,1	15 0,4	4 0,1	7	
2 0,2	0 0,0	34 2,8	10 0,8	10 0,8	1.228 99,2	555 45,2	350 28,5	71 5,8	128 10,4	49 4,0	19 1,5	4 0,3	7 0,6	0 0,0	39 3,2	1 0,1	0 0,0	5 0,4	0 0,0	8	
21 0,4	0 0,0	113 2,4	24 0,5	38 0,8	4.683 99,2	2.001 42,7	1.375 29,4	237 5,1	537 11,5	215 4,6	74 1,6	19 0,4	24 0,5	0 0,0	171 3,7	3 0,1	3 0,1	20 0,4	4 0,1	9	
47 0,4	11 0,1	284 2,3	61 0,5	77 0,6	12.203 99,4	3.278 26,9	3.839 31,5	499 4,1	2.492 20,4	1.011 8,3	485 4,0	41 0,3	92 0,8	8 0,1	387 3,2	4 0,0	6 0,0	57 0,5	4 0,0	10	
9 0,2	8 0,2	100 2,0	35 0,7	25 0,5	5.035 99,5	1.600 31,8	1.405 27,9	265 5,3	1.101 21,9	289 5,7	170 3,4	9 0,2	40 0,8	3 0,1	121 2,4	7 0,1	1 0,0	21 0,4	3 0,1	11	
56 0,3	19 0,1	384 2,2	96 0,6	102 0,6	17.238 99,4	4.878 28,3	5.244 30,4	764 4,4	3.593 20,8	1.300 7,5	655 3,8	50 0,3	132 0,8	11 0,1	508 2,9	11 0,1	7 0,0	78 0,5	7 0,0	12	
49 1,0	5 0,1	123 2,5	27 0,6	45 0,9	4.901 99,1	1.504 30,7	1.595 32,5	250 5,1	642 13,1	390 8,0	212 4,3	42 0,9	55 1,1	2 0,0	170 3,5	7 0,1	1 0,0	27 0,6	4 0,1	13	
10 0,4	3 0,1	64 2,5	19 0,7	27 1,0	2.559 99,0	980 38,3	702 27,4	187 7,3	359 14,0	100 3,9	92 3,6	7 0,3	30 1,2	2 0,1	78 3,0	4 0,2	3 1,0	13 0,5	2 0,1	14	
59 0,8	8 0,1	187 2,5	46 0,6	72 1,0	7.460 99,0	2.484 33,3	2.297 30,8	437 5,9	1.001 13,4	490 6,6	304 4,1	49 0,7	85 1,1	4 0,1	248 3,3	11 0,1	4 0,1	40 0,5	6 0,1	15	
38 0,7	7 0,1	149 2,8	36 0,7	56 1,0	5.304 99,0	1.568 29,6	1.665 31,4	249 4,7	793 15,0	518 9,8	179 3,4	35 0,7	34 0,6	8 0,2	212 4,0	6 0,1	3 0,1	32 0,6	2 0,0	16	
7 0,4	0 0,0	39 2,1	12 0,6	8 0,4	1.852 99,6	678 36,6	520 28,1	126 6,8	293 15,8	104 5,6	46 2,5	5 0,3	15 0,8	0 0,0	51 2,8	0 0,0	1 0,1	13 0,7	0 0,0	17	
45 0,6	7 0,1	188 2,6	48 0,7	64 0,9	7.156 99,1	2.246 31,4	2.185 30,5	375 5,2	1.086 15,2	622 8,7	225 3,1	40 0,6	49 0,7	8 0,1	263 3,7	6 0,1	4 0,1	45 0,6	2 0,0	18	
19 0,5	2 0,0	113 2,8	29 0,7	42 1,0	4.073 99,0	1.522 37,4	1.419 34,8	182 4,5	428 10,5	203 5,0	67 1,6	23 0,6	28 0,7	1 0,0	166 4,1	2 0,0	2 0,0	28 0,7	2 0,0	19	
7 0,5	0 0,0	28 2,0	12 0,9	9 0,7	1.373 99,3	608 44,3	413 30,1	91 6,6	141 10,3	36 2,6	18 1,3	5 0,4	12 0,9	0 0,0	40 2,9	2 0,1	0 0,0	7 0,5	0 0,0	20	
26 0,5	2 0,0	141 2,6	41 0,8	51 0,9	5.446 99,1	2.130 39,1	1.832 33,6	273 5,0	569 10,4	239 4,4	85 1,6	28 0,5	40 0,7	1 0,0	206 3,8	4 0,1	2 0,0	35 0,6	2 0,0	21	
51 1,0	1 0,0	142 2,7	31 0,6	73 1,4	5.204 98,6	1.921 36,9	1.913 36,8	193 3,7	371 7,1	348 6,7	119 2,3	50 1,0	50 1,0	0 0,0	196 3,8	4 0,1	6 0,1	29 0,6	4 0,1	22	
9 0,6	0 0,0	37 2,3	10 0,6	16 1,0	1.580 99,0	620 39,2	554 35,1	79 5,0	156 9,9	64 4,1	28 1,8	8 0,5	11 0,7	0 0,0	42 2,7	2 0,1	3 0,2	8 0,5	5 0,3	23	
60 0,9	1 0,0	179 2,6	41 0,6	89 1,3	6.784 98,7	2.541 37,5	2.467 36,4	272 4,0	527 7,8	412 6,1	147 2,2	58 0,9	61 0,9	0 0,0	238 3,5	6 0,1	9 0,1	37 0,5	9 0,1	24	
49 0,8	2 0,0	175 2,8	48 0,8	60 1,0	6.216 99,0	2.201 35,4	2.121 34,1	300 4,8	652 10,5	374 6,0	158 2,5	47 0,8	61 1,0	2 0,0	240 3,9	7 0,1	4 0,1	40 0,6	9 0,1	25	
5 0,3	0 0,0	49 2,5	12 0,6	11 0,6	1.926 99,4	764 39,7	622 32,3	128 6,6	207 10,7	79 4,1	36 1,9	8 0,4	12 0,6	0 0,0	56 2,9	1 0,1	0 0,0	9 0,5	4 0,2	26	
54 0,7	2 0,0	224 2,8	60 0,7	71 0,9	8.142 99,1	2.965 36,4	2.743 33,7	428 5,3	859 10,6	453 5,6	194 2,4	55 0,7	73 0,9	2 0,0	296 3,6	8 0,1	4 0,0	49 0,6	13 0,2	27	
88 1,1	5 0,1	211 2,7	35 0,4	190 2,4	7.798 97,6	2.844 36,5	3.060 39,2	214 2,7	449 5,8	581 7,5	176 2,3	88 1,1	53 0,7	4 0,1	272 3,5	6 0,1	8 0,1	28 0,4	15 0,2	28	
10 0,5	1 0,0	54 2,6	9 0,4	20 1,0	2.049 99,0	725 35,4	833 40,7	88 4,3	139 6,8	109 5,3	45 2,2	12 0,6	27 1,3	0 0,0	60 2,9	2 0,1	0 0,0	6 0,3	3 0,1	29	
98 1,0	6 0,1	265 2,7	44 0,4	210 2,1	9.847 97,9	3.569 36,2	3.893 39,5	302 3,1	588 6,0	690 7,0	221 2,2	100 1,0	80 0,8	4 0,0	332 3,4	8 0,1	8 0,1	34 0,3	18 0,2	30	

**Tab. 4 Endergebnis Bundestagswahl 2013 - Stadtbezirke**

Lfd. Nr.	Stadtbezirk	Wahlberechtigte				Wähler/innen		Wahl im Wahlkreis								
		lt. Wählerverz.		§25 Abs.2 BWO Selbst. Wahl-schein	insgesamt A1+A2 +A3	insgesamt 1)	darunter mit Wahl-schein	Erststimmen		Von den gültigen Erststimmen entfallen auf die Bewerberin/den Bewerber						
		ohne Sperr-vermerk "W" Wahl-schein	mit Sperr-vermerk "W" Wahl-schein					ungültig	gültig	Müller CDU	Dr. Reimann SPD	Bern-schnei-der FDP	Hand GRÜNE	Fricke DIE LINKE.	Schicke-Uffmann PIRATEN	
		Nr.	A 1	A 2	A 3	A	B	B 1	C	D	D 1	D 2	D 3	D 4	D 5	D 6
31	Allgemeine Bezirke	2.479	430	0	2.909	1.880 75,8	2	15 0,8	1.865 99,2	782 41,9	801 42,9	21 1,1	77 4,1	68 3,6	27 1,4	
32	Briefwahlbezirke	•	428	•	•	417 97,4	417	1 0,2	416 99,8	164 39,4	185 44,5	14 3,4	31 7,5	4 1,0	2 0,5	
33	<b>Stadtbezirk 222 -gesamt-</b>	2.479	430	0	2.909	2.297 79,0	419 18,2	16 0,7	2.281 99,3	946 41,5	986 43,2	35 1,5	108 4,7	72 3,2	29 1,3	
34	Allgemeine Bezirke	3.934	814	0	4.748	2.909 73,9	0	25 0,9	2.884 99,1	1.140 39,5	1.285 44,6	57 2,0	122 4,2	124 4,3	29 1,0	
35	Briefwahlbezirke	•	814	•	•	797 97,9	797	14 1,8	783 98,2	354 45,2	313 40,0	24 3,1	37 4,7	23 2,9	8 1,0	
36	<b>Stadtbezirk 223 -gesamt-</b>	3.934	814	0	4.748	3.706 78,1	797 21,5	39 1,1	3.667 98,9	1.494 40,7	1.598 43,6	81 2,2	159 4,3	147 4,0	37 1,0	
37	Allgemeine Bezirke	2.116	273	0	2.389	1.321 62,4	0	16 1,2	1.305 98,8	434 33,3	596 45,7	15 1,1	48 3,7	90 6,9	33 2,5	
38	Briefwahlbezirke	•	273	•	•	271 99,3	271	3 1,1	268 98,9	104 38,8	110 41,0	4 1,5	15 5,6	8 3,0	7 2,6	
39	<b>Stadtbezirk 224 -gesamt-</b>	2.116	273	0	2.389	1.592 66,6	271 17,0	19 1,2	1.573 98,8	538 34,2	706 44,9	19 1,2	63 4,0	98 6,2	40 2,5	
40	Allgemeine Bezirke	21.461	4.936	1	26.398	13.224 61,5	28	176 1,3	13.048 98,7	3.548 27,2	6.010 46,1	247 1,9	1.047 8,0	1.067 8,2	535 4,1	
41	Briefwahlbezirke	•	4.908	•	•	4.662 95,0	4.662	38 0,8	4.624 99,2	1.501 32,5	1.850 40,0	149 3,2	482 10,4	261 5,6	191 4,1	
42	<b>Stadtbezirk 310 -gesamt-</b>	21.461	4.936	1	26.398	17.886 67,8	4.690 26,2	214 1,2	17.672 98,8	5.049 28,6	7.860 44,5	396 2,2	1.529 8,7	1.328 7,5	726 4,1	
43	Allgemeine Bezirke	13.339	3.227	0	16.566	10.056 75,3	8	123 1,2	9.933 98,8	3.793 38,2	4.321 43,5	266 2,7	571 5,7	390 3,9	171 1,7	
44	Briefwahlbezirke	•	3.219	•	•	3.111 96,6	3.111	20 0,6	3.091 99,4	1.285 41,6	1.219 39,4	113 3,7	206 6,7	86 2,8	61 2,0	
45	<b>Stadtbezirk 321 -gesamt-</b>	13.339	3.227	0	16.566	13.167 79,5	3.119 23,7	143 1,1	13.024 98,9	5.078 39,0	5.540 42,5	379 2,9	777 6,0	476 3,7	232 1,8	
46	Allgemeine Bezirke	3.887	813	0	4.700	2.599 66,8	1	24 0,9	2.575 99,1	914 35,5	1.146 44,5	50 1,9	105 4,1	131 5,1	82 3,2	
47	Briefwahlbezirke	•	812	•	•	787 96,9	787	11 1,4	776 98,6	325 41,9	302 38,9	30 3,9	34 4,4	24 3,1	15 1,9	
48	<b>Stadtbezirk 322 -gesamt-</b>	3.887	813	0	4.700	3.386 72,0	788 23,3	35 1,0	3.351 99,0	1.239 37,0	1.448 43,2	80 2,4	139 4,1	155 4,6	97 2,9	
49	Allgemeine Bezirke	4.115	1.029	0	5.144	3.075 74,7	1	35 1,1	3.040 98,9	1.174 38,6	1.278 42,0	85 2,8	174 5,7	135 4,4	56 1,8	
50	Briefwahlbezirke	•	1.028	•	•	1.004 97,7	1.004	9 0,9	995 99,1	409 41,1	397 39,9	31 3,1	60 6,0	30 3,0	19 1,9	
51	<b>Stadtbezirk 323 -gesamt-</b>	4.115	1.029	0	5.144	4.079 79,3	1.005 24,6	44 1,1	4.035 98,9	1.583 39,2	1.675 41,5	116 2,9	234 5,8	165 4,1	75 1,9	
52	Allgemeine Bezirke	13.399	3.535	0	16.934	8.662 64,6	10	101 1,2	8.561 98,8	2.437 28,5	4.023 47,0	160 1,9	659 7,7	521 6,1	362 4,2	
53	Briefwahlbezirke	•	3.525	•	•	3.380 95,9	3.380	30 0,9	3.350 99,1	1.148 34,3	1.400 41,8	83 2,5	296 8,8	132 3,9	146 4,4	
54	<b>Stadtbezirk 331 -gesamt-</b>	13.399	3.535	0	16.934	12.042 71,1	3.390 28,2	131 1,1	11.911 98,9	3.585 30,1	5.423 45,5	243 2,0	955 8,0	653 5,5	508 4,3	
55	Allgemeine Bezirke	3.119	835	0	3.954	2.175 69,7	2	30 1,4	2.145 98,6	566 26,4	1.049 48,9	29 1,4	159 7,4	185 8,6	62 2,9	
56	Briefwahlbezirke	•	833	•	•	803 96,4	803	10 1,2	793 98,8	252 31,8	367 46,3	16 2,0	61 7,7	37 4,7	25 3,2	
57	<b>Stadtbezirk 332 -gesamt-</b>	3.119	835	0	3.954	2.978 75,3	805 27,0	40 1,3	2.938 98,7	818 27,8	1.416 48,2	45 1,5	220 7,5	222 7,6	87 3,0	

1) Die Berechnung der Wahlbeteiligung in den allgemeinen Wahlbezirken berücksichtigt keine Briefwähler [B/(A1+B1)]; die Berechnung der Wahlbeteiligung in den Briefwahlbezirken berücksichtigt nur das tatsächliche Potential an Briefwählern [B/(A2-B1)]; die Berechnung der Wahlbeteiligung in Braunschweig insgesamt drückt den Anteil der Wähler/innen (B) in Bezug auf alle Wahlberechtigten (A) aus [B/A].

Wahl im Wahlkreis				Wahl nach Landeslisten (Parteien)																	Lfd. Nr.
Von den gültigen Erststimmen entfallen auf die Bewerberin/den Bewerber				Zweitstimmen		Von den gültigen Zweitstimmen entfallen auf die Wahlvorschläge															
Aden NPD	Deutsch MLPD	Harig AfD	Roßmann FREIE WÄHLER	ungültig	gültig	CDU	SPD	FDP	GRÜNE	DIE LINKE.	PIRATE N	NPD	Tier- schutz- partei	MLPD	AfD	pro Deutsch- land	REP	FREIE WÄHL- ER	PBC		
D 7	D 9	D 10	D 13	E	F	F 1	F 2	F 3	F 4	F 5	F 6	F 7	F 8	F 9	F 10	F 11	F 12	F 13	F 14		
23 1,2	1 0,1	54 2,9	11 0,6	15 0,8	1.865 99,2	748 40,1	675 36,2	60 3,2	154 8,3	87 4,7	28 1,5	24 1,3	12 0,6	0 0,0	66 3,5	2 0,1	0 0,0	8 0,4	1 0,1	31	
2 0,5	0 0,0	14 3,4	0 0,0	1 0,2	416 99,8	173 41,6	137 32,9	20 4,8	48 11,5	8 1,9	3 0,7	2 0,5	5 1,2	0 0,0	19 4,6	0 0,0	1 0,2	0 0,0	0 0,0	32	
25 1,1	1 0,0	68 3,0	11 0,5	16 0,7	2.281 99,3	921 40,4	812 35,6	80 3,5	202 8,9	95 4,2	31 1,4	26 1,1	17 0,7	0 0,0	85 3,7	2 0,1	1 0,0	8 0,4	1 0,0	33	
21 0,7	1 0,0	86 3,0	19 0,7	20 0,7	2.889 99,3	1.114 38,6	1.025 35,5	114 3,9	252 8,7	170 5,9	45 1,6	30 1,0	19 0,7	2 0,1	96 3,3	3 0,1	1 0,0	15 0,5	3 0,1	34	
5 0,6	0 0,0	14 1,8	5 0,6	6 0,8	791 99,2	360 45,5	258 32,6	41 5,2	70 8,8	27 3,4	6 0,8	6 0,6	5 0,6	0 0,0	15 1,9	0 0,0	0 0,0	3 0,4	0 0,0	35	
26 0,7	1 0,0	100 2,7	24 0,7	26 0,7	3.680 99,3	1.474 40,1	1.283 34,9	155 4,2	322 8,8	197 5,4	51 1,4	36 1,0	24 0,7	2 0,1	111 3,0	3 0,1	1 0,0	18 0,5	3 0,1	36	
24 1,8	3 0,2	47 3,6	15 1,1	15 1,1	1.306 98,9	411 31,5	504 38,6	39 3,0	77 5,9	123 9,4	32 2,5	20 1,5	23 1,8	2 0,2	53 4,1	2 0,2	3 0,2	16 1,2	1 0,1	37	
5 1,9	0 0,0	12 4,5	3 1,1	2 0,7	269 99,3	101 37,5	91 33,8	15 5,6	24 8,9	13 4,8	4 1,5	5 1,9	2 0,7	0 0,0	10 3,7	0 0,0	0 0,0	4 1,5	0 0,0	38	
29 1,8	3 0,2	59 3,8	18 1,1	17 1,1	1.575 98,9	512 32,5	595 37,8	54 3,4	101 6,4	136 8,6	36 2,3	25 1,6	25 1,6	2 0,1	63 4,0	2 0,1	3 0,2	20 1,3	1 0,1	39	
124 1,0	17 0,1	364 2,8	89 0,7	154 1,2	13.070 98,8	3.439 26,3	4.586 35,1	403 3,1	1.814 13,9	1.370 10,5	566 4,3	129 1,0	160 1,2	18 0,1	473 3,6	13 0,1	10 0,1	77 0,6	12 0,1	40	
19 0,4	5 0,1	135 2,9	31 0,7	36 0,8	4.626 99,2	1.475 31,9	1.396 30,2	226 4,9	758 16,4	317 6,9	210 4,5	22 0,5	49 1,1	1 0,0	141 3,0	7 0,2	2 0,0	17 0,4	5 0,1	41	
143 0,8	22 0,1	499 2,8	120 0,7	190 1,1	17.696 98,9	4.914 27,8	5.982 33,8	629 3,6	2.572 14,5	1.687 9,5	776 4,4	151 0,9	209 1,2	19 0,1	614 3,5	20 0,1	12 0,1	94 0,5	17 0,1	42	
69 0,7	4 0,0	297 3,0	51 0,5	101 1,0	9.955 99,0	3.710 37,3	3.391 34,1	462 4,6	1.075 10,8	511 5,1	185 1,9	72 0,7	84 0,8	6 0,1	403 4,0	5 0,1	9 0,1	34 0,3	8 0,1	43	
14 0,5	3 0,1	88 2,8	16 0,5	12 0,4	3.099 99,6	1.223 39,5	954 30,8	211 6,8	361 11,6	115 3,7	61 2,0	13 0,4	36 1,2	2 0,1	105 3,4	3 0,1	3 0,1	8 0,3	4 0,1	44	
83 0,6	7 0,1	385 3,0	67 0,5	113 0,9	13.054 99,1	4.933 37,8	4.345 33,3	673 5,2	1.436 11,0	626 4,8	246 1,9	85 0,7	120 0,9	8 0,1	508 3,9	8 0,1	12 0,1	42 0,3	12 0,1	45	
48 1,9	0 0,0	86 3,3	13 0,5	22 0,8	2.577 99,2	914 35,5	949 36,8	77 3,0	167 6,5	167 6,5	89 3,5	50 1,9	23 0,9	1 0,0	120 4,7	3 0,1	5 0,2	12 0,5	0 0,0	46	
14 1,8	1 0,1	25 3,2	6 0,8	11 1,4	776 98,6	310 39,9	262 33,8	51 6,6	56 7,2	28 3,6	15 1,9	14 1,8	9 1,2	0 0,0	28 3,6	0 0,0	1 0,1	2 0,3	0 0,0	47	
62 1,9	1 0,0	111 3,3	19 0,6	33 1,0	3.353 99,0	1.224 36,5	1.211 36,1	128 3,8	223 6,7	195 5,8	104 3,1	64 1,9	32 1,0	1 0,0	148 4,4	3 0,1	6 0,2	14 0,4	0 0,0	48	
30 1,0	1 0,0	95 3,1	12 0,4	36 1,2	3.039 98,8	1.124 37,0	1.052 34,6	155 5,1	256 8,4	184 6,1	69 2,3	37 1,2	21 0,7	2 0,1	118 3,9	6 0,2	2 0,1	9 0,3	4 0,1	49	
7 0,7	0 0,0	30 3,0	12 1,2	7 0,7	997 99,3	411 41,2	319 32,0	49 4,9	99 9,9	35 3,5	18 1,8	7 0,7	12 1,2	0 0,0	39 3,9	0 0,0	0 0,0	8 0,8	0 0,0	50	
37 0,9	1 0,0	125 3,1	24 0,6	43 1,1	4.036 98,9	1.535 38,0	1.371 34,0	204 5,1	355 8,8	219 5,4	87 2,2	44 1,1	33 0,8	2 0,0	157 3,9	6 0,1	2 0,0	17 0,4	4 0,1	51	
75 0,9	18 0,2	244 2,9	62 0,7	87 1,0	8.575 99,0	2.385 27,8	3.108 36,2	290 3,4	1.108 12,9	697 8,1	409 4,8	81 0,9	72 0,8	20 0,2	347 4,0	3 0,0	5 0,1	45 0,5	5 0,1	52	
24 0,7	5 0,1	99 3,0	17 0,5	25 0,7	3.355 99,3	1.110 33,1	1.036 30,9	152 4,5	545 16,2	167 5,0	138 4,1	20 0,6	37 1,1	4 0,1	121 3,6	5 0,1	0 0,0	20 0,6	0 0,0	53	
99 0,8	23 0,2	343 2,9	79 0,7	112 0,9	11.930 99,1	3.495 29,3	4.144 34,7	442 3,7	1.653 13,9	864 7,2	547 4,6	101 0,8	109 0,9	24 0,2	468 3,9	8 0,1	5 0,0	65 0,5	5 0,0	54	
13 0,6	4 0,2	61 2,8	17 0,8	35 1,6	2.140 98,4	578 27,0	810 37,9	48 2,2	268 12,5	233 10,9	61 2,9	13 0,6	29 1,4	1 0,0	77 3,6	1 0,0	2 0,1	13 0,6	6 0,3	55	
5 0,6	1 0,1	21 2,6	8 1,0	7 0,9	796 99,1	265 33,3	263 33,0	22 2,8	116 14,6	67 8,4	23 2,9	3 0,4	8 1,0	0 0,0	23 2,9	0 0,0	1 0,1	5 0,6	0 0,0	56	
18 0,6	5 0,2	82 2,8	25 0,9	42 1,4	2.936 98,6	843 28,7	1.073 36,5	70 2,4	384 13,1	300 10,2	84 2,9	16 0,5	37 1,3	1 0,0	100 3,4	1 0,0	3 0,1	18 0,6	6 0,2	57	

**Tab. 5 Endergebnis Bundestagswahl 2013 - Wahlbezirke**

Lfd. Nr.	Wahlbezirk	Wahllokal	Wahlberechtigte				Wähler/innen		Wahl im Wahlkreis								
			lt. Wählerverz.		§25 Abs.2 BWO Selbst. Wahl-schein	insgesamt A1+A2 +A3	insgesamt 1)	darunter mit Wahl-schein	Erststimmen		Von den gültigen Erststimmen entfallen auf die Bewerberin/den Bewerber						
			ohne Sperr-vermerk "W" Wahl-schein	mit Sperr-vermerk "W" Wahl-schein					ungültig	gültig	Müller CDU	Dr. Reimann SPD	Bern-schnei-der FDP	Hand GRÜNE	Fricke DIE LINKE.	Schicke-Uffmann PIRATEN	
			A 1	A 2	A 3	A	B	B 1	C	D	D 1	D 2	D 3	D 4	D 5	D 6	
1	112-01	Altes Pfarrhaus Bevenrode	941	207	0	1.148	760 80,7	1	6 0,8	754 99,2	299 39,7	305 40,5	17 2,3	51 6,8	17 2,3	23 3,1	
2	112-11	Ev. Gemeindez.Waggum	1.028	259	0	1.287	796 77,3	2	15 1,9	781 98,1	275 35,2	352 45,1	11 1,4	52 6,7	36 4,6	17 2,2	
3	112-12	Ev. Gemeindez.Waggum	938	248	0	1.186	745 79,4	0	9 1,2	736 98,8	262 35,6	332 45,1	14 1,9	40 5,4	24 3,3	16 2,2	
4	112-21	Bienrode (GS Waggum)	1.158	228	0	1.386	821 70,9	0	14 1,7	807 98,3	349 43,2	315 39,0	17 2,1	37 4,6	39 4,8	11 1,4	
5	112-31	IGS Querum	652	231	0	883	526 80,6	1	4 0,8	522 99,2	223 42,7	201 38,5	23 4,4	39 7,5	14 2,7	9 1,7	
6	112-32	IGS Querum	631	259	0	890	467 74,0	0	3 0,6	464 99,4	205 44,2	184 39,7	9 1,9	26 5,6	10 2,2	7 1,5	
7	112-41	IGS Querum	738	164	0	902	542 73,4	0	9 1,7	533 98,3	216 40,5	221 41,5	9 1,7	32 6,0	19 3,6	14 2,6	
8	112-42	IGS Querum	1.093	238	0	1.331	771 70,5	0	11 1,4	760 98,6	250 32,9	319 42,0	14 1,8	57 7,5	46 6,1	27 3,6	
9	112-43	IGS Querum	1.047	200	0	1.247	733 70,0	0	15 2,0	718 98,0	196 27,3	366 51,0	13 1,8	47 6,5	46 6,4	17 2,4	
10	112-51	Schule Gliesmarode	1.032	303	0	1.335	769 74,5	0	15 2,0	754 98,0	293 38,9	333 44,2	16 2,1	41 5,4	30 4,0	21 2,8	
11	112-52	Schule Gliesmarode	977	283	0	1.260	736 75,2	2	4 0,5	732 99,5	299 40,8	298 40,7	12 1,6	41 5,6	33 4,5	14 1,9	
12	112-53	Schule Gliesmarode	877	289	0	1.166	664 75,7	0	8 1,2	656 98,8	239 36,4	305 46,5	4 0,6	37 5,6	32 4,9	16 2,4	
13	112-54	Schule Gliesmarode	998	346	0	1.344	755 75,7	0	7 0,9	748 99,1	276 36,9	314 42,0	16 2,1	68 9,1	29 3,9	12 1,6	
14	112-61	Ev. Gem.haus Riddagshausen	321	114	0	435	239 74,0	2	1 0,4	238 99,6	87 36,6	100 42,0	8 3,4	17 7,1	10 4,2	4 1,7	
15	113-01	Schule Hondelage	922	193	0	1.115	702 76,1	0	9 1,3	693 98,7	287 41,4	289 41,7	11 1,6	32 4,6	28 4,0	18 2,6	
16	113-02	Schule Hondelage	852	170	0	1.022	660 77,5	0	6 0,9	654 99,1	273 41,7	275 42,0	10 1,5	25 3,8	29 4,4	11 1,7	
17	113-03	Schule Hondelage	846	192	0	1.038	673 79,6	0	9 1,3	664 98,7	257 38,7	310 46,7	10 1,5	23 3,5	29 4,4	8 1,2	
18	114-01	Ev. Gemeindez. Dibbesdorf	1.006	196	0	1.202	843 83,7	1	7 0,8	836 99,2	361 43,2	332 39,7	18 2,2	52 6,2	28 3,3	14 1,7	
19	114-11	IGS Volkmarode	1.140	352	0	1.492	912 79,9	1	10 1,1	902 98,9	404 44,8	350 38,8	16 1,8	69 7,6	26 2,9	16 1,8	
20	114-12	IGS Volkmarode	1.147	398	0	1.545	907 78,9	3	7 0,8	900 99,2	339 37,7	397 44,1	22 2,4	61 6,8	31 3,4	19 2,1	
21	114-21	Feuerwehrhaus Schapen	983	316	0	1.299	821 83,5	0	4 0,5	817 99,5	379 46,4	298 36,5	17 2,1	56 6,9	27 3,3	11 1,3	
22	120-01	Neue Oberschule	885	304	0	1.189	601 67,8	1	5 0,8	596 99,2	150 25,2	273 45,8	15 2,5	61 10,2	38 6,4	30 5,0	
23	120-02	Schule Heinrichstraße	825	311	0	1.136	602 72,7	3	5 0,8	597 99,2	131 21,9	295 49,4	9 1,5	78 13,1	42 7,0	30 5,0	
24	120-03	Neue Oberschule	981	243	0	1.224	676 68,9	0	6 0,9	670 99,1	147 21,9	344 51,3	8 1,2	69 10,3	39 5,8	30 4,5	
25	120-04	IGS Franzsches Feld	949	334	0	1.283	821 86,1	4	10 1,2	811 98,8	226 27,9	398 49,1	23 2,8	93 11,5	34 4,2	14 1,7	
26	120-05	Schule Heinrichstraße	911	304	0	1.215	765 83,9	1	2 0,3	763 99,7	199 26,1	380 49,8	14 1,8	99 13,0	29 3,8	17 2,2	
27	120-06	Schule Heinrichstraße	998	293	0	1.291	838 83,9	1	4 0,5	834 99,5	288 34,5	300 36,0	20 2,4	118 14,1	47 5,6	29 3,5	
28	120-11	Schule Büntenweg	946	320	0	1.266	699 73,8	1	6 0,9	693 99,1	181 26,1	299 43,1	15 2,2	87 12,6	43 6,2	39 5,6	
29	120-12	Schule Heinrichstraße	969	389	0	1.358	692 71,4	0	11 1,6	681 98,4	207 30,4	310 45,5	11 1,6	73 10,7	34 5,0	21 3,1	
30	120-21	Schule Heinrichstraße	1.067	449	0	1.516	804 75,3	1	6 0,7	798 99,3	216 27,1	384 48,1	21 2,6	96 12,0	32 4,0	31 3,9	
31	120-22	BBS V Kastanienallee	1.090	401	0	1.491	853 78,1	2	8 0,9	845 99,1	297 35,1	365 43,2	17 2,0	62 7,3	48 5,7	25 3,0	

1) Die Berechnung der Wahlbeteiligung in den allgemeinen Wahlbezirken berücksichtigt keine Briefwähler [B/(A1+B1)];

die Berechnung der Wahlbeteiligung in Braunschweig gesamt drückt den Anteil der Wähler/innen (B) in Bezug auf alle Wahlberechtigten (A) aus [B/A].

Wahl im Wahlkreis				Wahl nach Landeslisten (Parteien)																	Lfd. Nr.
Von den gültigen Erststimmen entfallen auf die Bewerberin/den Bewerber				Zweitstimmen		Von den gültigen Zweitstimmen entfallen auf die Wahlvorschläge															
Aden NPD	Deutsch MLPD	Harig AfD	Roßmann FREIE WÄHLER	ungültig	gültig	CDU	SPD	FDP	GRÜNE	DIE LINKE.	PIRA- TEN	NPD	Tier- schutz- partei	MLPD	AfD	pro Deutsch- land	REP	FREIE WÄHL- ER	PBC		
D 7	D 9	D 10	D 13	E	F	F 1	F 2	F 3	F 4	F 5	F 6	F 7	F 8	F 9	F 10	F 11	F 12	F 13	F 14		
8	0	27	7	5	755	281	228	41	88	31	21	8	5	0	39	2	2	9	0	1	
1,1	0,0	3,6	0,9	0,7	99,3	37,2	30,2	5,4	11,7	4,1	2,8	1,1	0,7	0,0	5,2	0,3	0,3	1,2	0,0		
14	0	20	4	13	783	280	275	32	76	45	14	12	14	0	31	1	0	3	0	2	
1,8	0,0	2,6	0,5	1,6	98,4	35,8	35,1	4,1	9,7	5,7	1,8	1,5	1,8	0,0	4,0	0,1	0,0	0,4	0,0		
2	0	36	10	7	738	269	267	29	62	35	18	2	5	1	41	1	0	8	0	3	
0,3	0,0	4,9	1,4	0,9	99,1	36,4	36,2	3,9	8,4	4,7	2,4	0,3	0,7	0,1	5,6	0,1	0,0	1,1	0,0		
3	1	26	9	15	806	319	275	46	66	50	10	4	4	1	24	0	0	5	2	4	
0,4	0,1	3,2	1,1	1,8	98,2	39,6	34,1	5,7	8,2	6,2	1,2	0,5	0,5	0,1	3,0	0,0	0,0	0,6	0,2		
0	0	13	0	5	521	223	142	36	70	22	3	1	5	0	18	1	0	0	0	5	
0,0	0,0	2,5	0,0	1,0	99,0	42,8	27,3	6,9	13,4	4,2	0,6	0,2	1,0	0,0	3,5	0,2	0,0	0,0	0,0		
2	1	16	4	1	466	197	125	26	57	25	6	1	4	1	23	0	0	1	0	6	
0,4	0,2	3,4	0,9	0,2	99,8	42,3	26,8	5,6	12,2	5,4	1,3	0,2	0,9	0,2	4,9	0,0	0,0	0,2	0,0		
6	0	13	3	8	534	212	171	13	67	28	10	6	3	0	18	1	1	3	1	7	
1,1	0,0	2,4	0,6	1,5	98,5	39,7	32,0	2,4	12,5	5,2	1,9	1,1	0,6	0,0	3,4	0,2	0,2	0,6	0,2		
10	0	27	10	13	758	256	254	22	83	60	23	8	13	1	30	0	2	5	1	8	
1,3	0,0	3,6	1,3	1,7	98,3	33,8	33,5	2,9	10,9	7,9	3,0	1,1	1,7	0,1	4,0	0,0	0,3	0,7	0,1		
6	1	19	7	14	719	196	281	15	84	59	28	6	8	1	33	2	0	4	2	9	
0,8	0,1	2,6	1,0	1,9	98,1	27,3	39,1	2,1	11,7	8,2	3,9	0,8	1,1	0,1	4,6	0,3	0,0	0,6	0,3		
4	0	14	2	14	755	287	283	26	71	37	19	5	5	0	16	1	0	3	2	10	
0,5	0,0	1,9	0,3	1,8	98,2	38,0	37,5	3,4	9,4	4,9	2,5	0,7	0,7	0,0	2,1	0,1	0,0	0,4	0,3		
3	1	23	8	5	731	299	214	36	76	42	17	0	4	0	34	0	1	8	0	11	
0,4	0,1	3,1	1,1	0,7	99,3	40,9	29,3	4,9	10,4	5,7	2,3	0,0	0,5	0,0	4,7	0,0	0,1	1,1	0,0		
3	0	19	1	5	659	222	223	24	81	48	14	3	7	0	33	2	0	2	0	12	
0,5	0,0	2,9	0,2	0,8	99,2	33,7	33,8	3,6	12,3	7,3	2,1	0,5	1,1	0,0	5,0	0,3	0,0	0,3	0,0		
2	2	24	5	6	749	266	232	25	118	34	20	2	10	3	34	0	0	4	1	13	
0,3	0,3	3,2	0,7	0,8	99,2	35,5	31,0	3,3	15,8	4,5	2,7	0,3	1,3	0,4	4,5	0,0	0,0	0,5	0,1		
0	0	9	3	3	236	80	76	11	33	16	4	1	3	0	10	0	0	2	0	14	
0,0	0,0	3,8	1,3	1,3	98,7	33,9	32,2	4,7	14,0	6,8	1,7	0,4	1,3	0,0	4,2	0,0	0,0	0,8	0,0		
6	1	18	3	9	693	270	239	34	53	33	14	8	5	2	30	0	2	2	1	15	
0,9	0,1	2,6	0,4	1,3	98,7	39,0	34,5	4,9	7,6	4,8	2,0	1,2	0,7	0,3	4,3	0,0	0,3	0,3	0,1		
4	0	24	3	5	655	264	230	27	39	42	10	5	8	0	25	1	0	3	1	16	
0,6	0,0	3,7	0,5	0,8	99,2	40,3	35,1	4,1	6,0	6,4	1,5	0,8	1,2	0,0	3,8	0,2	0,0	0,5	0,2		
3	0	17	7	11	662	248	262	23	46	36	9	7	7	0	19	0	0	5	0	17	
0,5	0,0	2,6	1,1	1,6	98,4	37,5	39,6	3,5	6,9	5,4	1,4	1,1	1,1	0,0	2,9	0,0	0,0	0,8	0,0		
7	0	20	4	8	835	352	252	38	97	35	12	4	3	0	30	1	2	6	3	18	
0,8	0,0	2,4	0,5	0,9	99,1	42,2	30,2	4,6	11,6	4,2	1,4	0,5	0,4	0,0	3,6	0,1	0,2	0,7	0,4		
4	0	15	2	7	905	390	265	44	101	45	17	3	4	0	31	0	1	4	0	19	
0,4	0,0	1,7	0,2	0,8	99,2	43,1	29,3	4,9	11,2	5,0	1,9	0,3	0,4	0,0	3,4	0,0	0,1	0,4	0,0		
6	0	20	5	9	898	346	291	37	113	46	13	7	4	0	38	1	0	2	0	20	
0,7	0,0	2,2	0,6	1,0	99,0	38,5	32,4	4,1	12,6	5,1	1,4	0,8	0,4	0,0	4,2	0,1	0,0	0,2	0,0		
2	0	24	3	4	817	358	217	47	98	40	13	1	6	0	33	0	0	3	1	21	
0,2	0,0	2,9	0,4	0,5	99,5	43,8	26,6	5,8	12,0	4,9	1,6	0,1	0,7	0,0	4,0	0,0	0,0	0,4	0,1		
2	2	18	7	5	596	148	215	22	86	55	29	2	6	1	26	0	0	5	1	22	
0,3	0,3	3,0	1,2	0,8	99,2	24,8	36,1	3,7	14,4	9,2	4,9	0,3	1,0	0,2	4,4	0,0	0,0	0,8	0,2		
1	0	11	0	5	597	137	195	21	143	59	22	0	4	0	16	0	0	0	0	23	
0,2	0,0	1,8	0,0	0,8	99,2	22,9	32,7	3,5	24,0	9,9	3,7	0,0	0,7	0,0	2,7	0,0	0,0	0,0	0,0		
4	0	24	5	6	670	152	250	19	121	60	30	3	6	1	25	1	0	2	0	24	
0,6	0,0	3,6	0,7	0,9	99,1	22,7	37,3	2,8	18,1	9,0	4,5	0,4	0,9	0,1	3,7	0,1	0,0	0,3	0,0		
3	2	17	1	9	812	221	255	46	188	52	15	5	3	0	25	0	0	2	0	25	
0,4	0,2	2,1	0,1	1,1	98,9	27,2	31,4	5,7	23,2	6,4	1,8	0,6	0,4	0,0	3,1	0,0	0,0	0,2	0,0		
4	1	19	1	1	764	199	237	31	173	56	28	5	3	0	25	1	2	4	0	26	
0,5	0,1	2,5	0,1	0,1	99,9	26,0	31,0	4,1	22,6	7,3	3,7	0,7	0,4	0,0	3,3	0,1	0,3	0,5	0,0		
5	2	20	5	4	834	293	188	23	186	64	32	6	10	2	26	0	0	3	1	27	
0,6	0,2	2,4	0,6	0,5	99,5	35,1	22,5	2,8	22,3	7,7	3,8	0,7	1,2	0,2	3,1	0,0	0,0	0,4	0,1		
6	3	15	5	5	694	184	200	27	149	65	33	4	7	3	16	1	0	5	0	28	
0,9	0,4	2,2	0,7	0,7	99,3	26,5	28,8	3,9	21,5	9,4	4,8	0,6	1,0	0,4	2,3	0,1	0,0	0,7	0,0		
4	0	19	2	7	685	202	218	29	130	45	25	1	5	0	25	0	1	3	1	29	
0,6	0,0	2,8	0,3	1,0	99,0	29,5	31,8	4,2	19,0	6,6	3,6	0,1	0,7	0,0	3,6	0,0	0,1	0,4	0,1		
3	0	14	1	4	800	215	256	37	172	57	31	1	6	0	23	0	1	0	1	30	
0,4	0,0	1,8	0,1	0,5	99,5	26,9	32,0	4,6	21,5	7,1	3,9	0,1	0,8	0,0	2,9	0,0	0,1	0,0	0,1		
1	0	26	4	5	848	283	242	52	135	65	30	1	4	0	31	0	1	4	0	31	
0,1	0,0	3,1	0,5	0,6	99,4	33,4	28,5	6,1	15,9	7,7	3,5	0,1	0,5	0,0	3,7	0,0	0,1	0,5	0,0		

**Tab. 5 Endergebnis Bundestagswahl 2013 - Wahlbezirke**

Lfd. Nr.	Wahlbezirk	Wahllokal	Wahlberechtigte				Wähler/innen		Wahl im Wahlkreis								
			lt. Wählerverz.		§25 Abs.2 BWO Selbst. Wahl-schein	insgesamt A1+A2 +A3	insgesamt 1)	darunter mit Wahl-schein	Erststimmen		Von den gültigen Erststimmen entfallen auf die Bewerberin/den Bewerber						
			ohne Sperr-vermerk "W" Wahl-schein	mit Sperr-vermerk "W" Wahl-schein					ungültig	gültig	Müller CDU	Dr. Reimann SPD	Bern-schnei-der FDP	Hand GRÜNE	Fricke DIE LINKE.	Schicke-Uffmann PIRATEN	
			A 1	A 2					A 3	A	B	B 1	C	D	D 1	D 2	D 3
32	120-31	Schule Comeniusstraße	1.026	343	0	1.369	824 80,2	2	11 1,3	813 98,7	193 23,7	426 52,4	20 2,5	98 12,1	35 4,3	23 2,8	
33	120-32	Schule Comeniusstraße	902	228	0	1.130	702 77,8	0	5 0,7	697 99,3	187 26,8	310 44,5	20 2,9	95 13,6	37 5,3	31 4,4	
34	120-33	Schule Comeniusstraße	890	200	0	1.090	695 78,1	0	2 0,3	693 99,7	193 27,8	312 45,0	14 2,0	83 12,0	43 6,2	29 4,2	
35	120-34	Schule Comeniusstraße	753	228	0	981	570 75,6	1	2 0,4	568 99,6	146 25,7	265 46,7	11 1,9	66 11,6	36 6,3	24 4,2	
36	120-35	Christophorusschule	808	264	0	1.072	663 82,0	1	4 0,6	659 99,4	122 18,5	389 59,0	11 1,7	64 9,7	45 6,8	14 2,1	
37	120-36	Christophorusschule	1.062	329	0	1.391	799 75,1	2	5 0,6	794 99,4	199 25,1	367 46,2	22 2,8	85 10,7	52 6,5	42 5,3	
38	120-37	Christophorusschule	1.004	313	0	1.317	676 67,0	5	5 0,7	671 99,3	201 30,0	297 44,3	9 1,3	57 8,5	43 6,4	33 4,9	
39	131-01	Helene-Engelbrecht-Schule	674	322	0	996	424 62,7	2	4 0,9	420 99,1	135 32,1	188 44,8	13 3,1	29 6,9	24 5,7	20 4,8	
40	131-02	Helene-Engelbrecht-Schule	974	256	0	1.230	607 62,3	0	12 2,0	595 98,0	173 29,1	279 46,9	5 0,8	47 7,9	36 6,1	24 4,0	
41	131-03	Helene-Engelbrecht-Schule	929	341	0	1.270	509 54,8	0	7 1,4	502 98,6	148 29,5	232 46,2	6 1,2	45 9,0	37 7,4	14 2,8	
42	131-04	AOK Braunschweig	858	246	0	1.104	453 52,8	0	3 0,7	450 99,3	146 32,4	190 42,2	7 1,6	34 7,6	28 6,2	28 6,2	
43	131-11	RS Georg-Eckert-Straße	933	309	0	1.242	623 66,8	0	7 1,1	616 98,9	197 32,0	280 45,5	26 4,2	38 6,2	32 5,2	20 3,2	
44	131-12	RS J.-F.-Kennedy-Platz	1.056	296	0	1.352	660 62,5	0	11 1,7	649 98,3	208 32,0	258 39,8	16 2,5	66 10,2	45 6,9	29 4,5	
45	131-13	Gym. Martino-Katharineum	937	318	0	1.255	601 64,1	0	3 0,5	598 99,5	183 30,6	267 44,6	16 2,7	53 8,9	37 6,2	20 3,3	
46	131-14	Gym. Martino-Katharineum	815	254	0	1.069	526 64,5	0	4 0,8	522 99,2	192 36,8	200 38,3	11 2,1	39 7,5	33 6,3	19 3,6	
47	131-15	Gym. Martino-Katharineum	864	342	0	1.206	543 62,8	0	4 0,7	539 99,3	240 44,5	186 34,5	16 3,0	43 8,0	13 2,4	16 3,0	
48	132-01	Wilhelm-Gymnasium	942	350	0	1.292	760 80,3	4	5 0,7	755 99,3	227 30,1	315 41,7	18 2,4	100 13,2	42 5,6	24 3,2	
49	132-02	Wilhelm-Gymnasium	930	224	0	1.154	643 69,0	2	5 0,8	638 99,2	162 25,4	290 45,5	14 2,2	75 11,8	48 7,5	16 2,5	
50	132-03	Begegnungsstätte Caritas	916	217	0	1.133	631 68,7	2	9 1,4	622 98,6	181 29,1	270 43,4	17 2,7	63 10,1	42 6,8	24 3,9	
51	132-04	Begegnungsstätte Caritas	750	190	0	940	589 78,3	2	6 1,0	583 99,0	173 29,7	255 43,7	15 2,6	54 9,3	32 5,5	21 3,6	
52	132-05	Altenpflegeheim St. Hedwig	772	271	0	1.043	550 70,9	4	4 0,7	546 99,3	198 36,3	220 40,3	10 1,8	48 8,8	25 4,6	22 4,0	
53	132-11	Internationale Schule	558	118	0	676	322 57,7	0	6 1,9	316 98,1	84 26,6	152 48,1	7 2,2	17 5,4	34 10,8	13 4,1	
54	132-12	Internationale Schule	572	163	0	735	355 62,1	0	4 1,1	351 98,9	101 28,8	151 43,0	13 3,7	36 10,3	28 8,0	8 2,3	
55	132-21	LBZ für Hörgeschädigte	577	217	0	794	444 76,9	0	1 0,2	443 99,8	211 47,6	152 34,3	15 3,4	31 7,0	11 2,5	10 2,3	
56	132-31	Hans-Würtz-Schule	966	81	0	1.047	457 47,3	0	11 2,4	446 97,6	116 26,0	204 45,7	8 1,8	15 3,4	64 14,3	19 4,3	
57	132-32	Hans-Würtz-Schule	1.017	125	0	1.142	609 59,9	0	12 2,0	597 98,0	148 24,8	280 46,9	10 1,7	35 5,9	66 11,1	27 4,5	
58	211-01	Grundschule Stöckheim	872	331	0	1.203	671 76,9	0	12 1,8	659 98,2	258 39,2	283 42,9	13 2,0	35 5,3	21 3,2	23 3,5	
59	211-02	Grundschule Stöckheim	971	250	0	1.221	779 80,2	0	16 2,1	763 97,9	335 43,9	303 39,7	18 2,4	40 5,2	22 2,9	13 1,7	
60	211-03	Grundschule Stöckheim	1.056	243	0	1.299	835 79,0	1	7 0,8	828 99,2	293 35,4	383 46,3	9 1,1	45 5,4	40 4,8	17 2,1	
61	211-04	Grundschule Stöckheim	982	341	0	1.323	867 88,1	2	7 0,8	860 99,2	363 42,2	355 41,3	20 2,3	56 6,5	24 2,8	9 1,0	
62	211-11	Kirchl. Gemeindeg. Leiferde	1.232	268	0	1.500	963 77,9	4	8 0,8	955 99,2	322 33,7	499 52,3	14 1,5	43 4,5	31 3,2	15 1,6	

1) Die Berechnung der Wahlbeteiligung in den allgemeinen Wahlbezirken berücksichtigt keine Briefwähler [B/(A1+B1)];

die Berechnung der Wahlbeteiligung in Braunschweig gesamt drückt den Anteil der Wähler/innen (B) in Bezug auf alle Wahlberechtigten (A) aus [B/A].

Wahl im Wahlkreis				Wahl nach Landeslisten (Parteien)																	Lfd. Nr.
Von den gültigen Erststimmen entfallen auf die Bewerberin/den Bewerber				Zweitstimmen		Von den gültigen Zweitstimmen entfallen auf die Wahlvorschläge															
Aden NPD	Deutsch MLPD	Hartig AfD	Roßmann FREIE WÄHLER	ungültig	gültig	CDU	SPD	FDP	GRÜNE	DIE LINKE.	PIRA- TEN	NPD	Tier- schutz- partei	MLPD	AfD	pro Deutsch- land	REP	FREIE WÄHL- ER	PBC		
D 7	D 9	D 10	D 13	E	F	F 1	F 2	F 3	F 4	F 5	F 6	F 7	F 8	F 9	F 10	F 11	F 12	F 13	F 14		
1 0,1	1 0,1	11 1,4	5 0,6	9 1,1	815 98,9	207 25,4	272 33,4	33 4,0	181 22,2	61 7,5	35 4,3	1 0,1	7 0,9	0 0,0	13 1,6	0 0,0	0 0,0	5 0,6	0 0,0	32	
1 0,1	0 0,0	10 1,4	6 0,9	2 0,3	700 99,7	184 26,3	198 28,3	28 4,0	164 23,4	65 9,3	32 4,6	0 0,0	5 0,7	0 0,0	20 2,9	0 0,0	0 0,0	4 0,6	0 0,0	33	
5 0,7	0 0,0	12 1,7	2 0,3	2 0,3	693 99,7	191 27,6	213 30,7	29 4,2	135 19,5	62 8,9	28 4,0	5 0,7	4 0,6	0 0,0	24 3,5	0 0,0	0 0,0	2 0,3	0 0,0	34	
0 0,0	0 0,0	16 2,8	4 0,7	1 0,2	569 99,8	141 24,8	190 33,4	20 3,5	108 19,0	58 10,2	23 4,0	1 0,2	3 0,5	0 0,0	22 3,9	0 0,0	0 0,0	3 0,5	0 0,0	35	
0 0,0	0 0,0	11 1,7	3 0,5	2 0,3	661 99,7	127 19,2	250 37,8	23 3,5	151 22,8	67 10,1	14 2,1	0 0,0	7 1,1	0 0,0	16 2,4	1 0,2	0 0,0	5 0,8	0 0,0	36	
4 0,5	0 0,0	14 1,8	9 1,1	5 0,6	794 99,4	204 25,7	253 31,9	29 3,7	153 19,3	70 8,8	47 5,9	3 0,4	5 0,6	0 0,0	23 2,9	0 0,0	0 0,0	7 0,9	0 0,0	37	
3 0,4	0 0,0	27 4,0	1 0,1	5 0,7	671 99,3	190 28,3	207 30,8	35 4,5	117 17,4	50 7,5	31 4,6	3 0,4	7 1,0	1 0,1	31 4,6	0 0,0	1 0,1	3 0,4	0 0,0	38	
4 1,0	0 0,0	4 1,0	3 0,7	2 0,5	422 99,5	127 30,1	138 32,7	29 6,9	64 15,2	31 7,3	15 3,6	3 0,7	5 1,2	0 0,0	6 1,4	0 0,0	0 0,0	1 0,2	3 0,7	39	
3 0,5	0 0,0	22 3,7	6 1,0	10 1,6	597 98,4	153 25,6	194 32,5	25 4,2	78 13,1	59 9,9	34 5,7	2 0,3	11 1,8	0 0,0	32 5,4	1 0,2	0 0,0	8 1,3	0 0,0	40	
5 1,0	1 0,2	11 2,2	3 0,6	4 0,8	505 99,2	137 27,1	187 37,0	17 3,4	56 11,1	57 11,3	18 3,6	4 0,8	7 1,4	0 0,0	17 3,4	4 0,8	0 0,0	1 0,2	0 0,0	41	
6 1,3	3 0,7	6 1,3	2 0,4	3 0,7	450 99,3	140 31,1	146 32,4	18 4,0	67 14,9	32 7,1	30 6,7	4 0,9	1 0,2	1 0,2	8 1,8	0 0,0	0 0,0	2 0,4	1 0,2	42	
4 0,6	1 0,2	17 2,8	1 0,2	5 0,8	618 99,2	183 29,6	208 33,7	50 8,1	82 13,3	39 6,3	25 4,0	4 0,6	5 0,8	0 0,0	19 3,1	1 0,2	0 0,0	2 0,3	0 0,0	43	
5 0,8	0 0,0	17 2,6	5 0,8	10 1,5	650 98,5	195 30,0	197 30,3	31 4,8	99 15,2	57 8,8	26 4,0	7 1,1	5 0,8	1 0,2	22 3,4	0 0,0	1 0,2	9 1,4	0 0,0	44	
5 0,8	0 0,0	14 2,3	3 0,5	3 0,5	598 99,5	169 28,3	209 34,9	34 5,7	80 13,4	53 8,9	18 3,0	4 0,7	9 1,5	0 0,0	18 3,0	1 0,2	0 0,0	3 0,5	0 0,0	45	
9 1,7	0 0,0	18 3,4	1 0,2	4 0,8	522 99,2	187 35,8	147 28,2	24 4,6	60 11,5	40 7,7	26 5,0	6 1,1	3 0,6	0 0,0	28 5,4	0 0,0	0 0,0	1 0,2	0 0,0	46	
8 1,5	0 0,0	14 2,6	3 0,6	4 0,7	539 99,3	213 39,5	169 31,4	22 4,1	56 10,4	22 4,1	20 3,7	8 1,5	9 1,7	0 0,0	20 3,7	0 0,0	0 0,0	0 0,0	0 0,0	47	
1 0,1	0 0,0	23 3,0	5 0,7	5 0,7	755 99,3	219 29,0	212 28,1	53 7,0	162 21,5	55 7,3	23 3,0	1 0,1	1 0,1	1 0,1	24 3,2	1 0,1	0 0,0	3 0,4	0 0,0	48	
4 0,6	0 0,0	23 3,6	6 0,9	6 0,9	637 99,1	167 26,2	207 32,5	19 3,0	119 18,7	69 10,8	16 2,5	4 0,6	3 0,5	0 0,0	28 4,4	1 0,2	0 0,0	4 0,6	0 0,0	49	
5 0,8	0 0,0	15 2,4	5 0,8	7 1,1	624 98,9	182 29,2	185 29,6	29 4,6	95 15,2	65 10,4	21 3,4	4 0,6	8 1,3	0 0,0	26 4,2	2 0,3	1 0,2	6 1,0	0 0,0	50	
4 0,7	0 0,0	25 4,3	4 0,7	6 1,0	583 99,0	179 30,7	171 29,3	22 3,8	99 17,0	51 8,7	19 3,3	2 0,3	2 0,3	0 0,0	33 5,7	1 0,2	2 0,3	2 0,3	0 0,0	51	
5 0,9	0 0,0	13 2,4	5 0,9	3 0,5	547 99,5	188 34,4	148 27,1	25 4,6	97 17,7	40 7,3	16 2,9	4 0,7	3 0,5	0 0,0	20 3,7	0 0,0	0 0,0	6 1,1	0 0,0	52	
1 0,3	2 0,6	5 1,6	1 0,3	5 1,6	317 98,4	78 24,6	118 37,2	13 4,1	39 12,3	41 12,9	13 4,1	2 0,6	3 0,9	2 0,6	7 2,2	0 0,0	0 0,0	1 0,3	0 0,0	53	
2 0,6	0 0,0	10 2,8	2 0,6	3 0,8	352 99,2	97 27,6	110 31,3	21 6,0	54 15,3	32 9,1	11 3,1	1 0,3	2 0,6	0 0,0	21 6,0	0 0,0	0 0,0	3 0,9	0 0,0	54	
2 0,5	1 0,2	9 2,0	1 0,2	2 0,5	442 99,5	203 45,9	113 25,6	39 8,8	51 11,5	8 1,8	9 2,0	3 0,7	1 0,2	1 0,2	14 3,2	0 0,0	0 0,0	0 0,0	0 0,0	55	
6 1,3	2 0,4	11 2,5	1 0,2	11 2,4	446 97,6	107 24,0	174 39,0	14 3,1	34 7,6	67 15,0	19 4,3	7 1,6	7 1,6	2 0,4	12 2,7	0 0,0	0 0,0	3 0,7	0 0,0	56	
8 1,3	2 0,3	15 2,5	6 1,0	8 1,3	601 98,7	148 24,6	227 37,8	14 2,3	43 7,2	90 15,0	32 5,3	7 1,2	4 0,7	2 0,3	27 4,5	1 0,2	0 0,0	4 0,7	2 0,3	57	
4 0,6	1 0,2	18 2,7	3 0,5	9 1,3	662 98,7	252 38,1	231 34,9	25 3,8	71 10,7	32 4,8	12 1,8	2 0,3	7 1,1	1 0,2	27 4,1	0 0,0	0 0,0	2 0,3	0 0,0	58	
1 0,1	0 0,0	25 3,3	6 0,8	12 1,5	767 98,5	318 41,5	230 30,0	47 6,1	61 8,0	40 5,2	18 2,3	3 0,4	8 1,0	0 0,0	36 4,7	0 0,0	0 0,0	4 0,5	2 0,3	59	
5 0,6	1 0,1	28 3,4	7 0,8	7 0,8	828 99,2	272 32,9	303 36,6	35 4,2	95 11,5	46 5,6	17 2,1	4 0,5	4 0,5	0 0,0	43 5,2	0 0,0	1 0,1	8 1,0	0 0,0	60	
3 0,3	0 0,0	24 2,8	6 0,7	6 0,7	861 99,3	360 41,8	255 29,6	42 4,9	114 13,2	29 3,4	10 1,2	8 0,9	0 0,0	0 0,0	33 3,8	0 0,0	1 0,1	9 1,0	0 0,0	61	
6 0,6	0 0,0	18 1,9	7 0,7	8 0,8	955 99,2	320 33,5	400 41,9	33 3,5	87 9,1	56 5,9	10 1,0	6 0,6	9 0,9	0 0,0	27 2,8	2 0,2	0 0,0	5 0,5	0 0,0	62	

**Tab. 5 Endergebnis Bundestagswahl 2013 - Wahlbezirke**

Lfd. Nr.	Wahlbezirk	Wahllokal	Wahlberechtigte				Wähler/innen		Wahl im Wahlkreis							
			lt. Wählerverz.		§25 Abs.2 BWO Selbst. Wahl-schein	insgesamt A1+A2 +A3	insgesamt 1)	darunter mit Wahl-schein	Erststimmen		Von den gültigen Erststimmen entfallen auf die Bewerberin/den Bewerber					
			ohne Sperr-vermerk "W" Wahl-schein	mit Sperr-vermerk "W" Wahl-schein					ungültig	gültig	Müller CDU	Dr. Reimann SPD	Bern-schnei-der FDP	Hand GRÜNE	Fricke DIE LINKE.	Schicke-Uffmann PIRATEN
			A 1	A 2	A 3	A	B	B 1	C	D	D 1	D 2	D 3	D 4	D 5	D 6
63	212-01	Grundschule Heidberg	901	174	0	1.075	628 69,7	0	11 1,8	617 98,2	263 42,6	254 41,2	16 2,6	24 3,9	22 3,6	11 1,8
64	212-02	Grundschule Heidberg	952	143	0	1.095	576 60,5	0	11 1,9	565 98,1	185 32,7	269 47,6	8 1,4	25 4,4	45 8,0	17 3,0
65	212-03	Grundschule Heidberg	737	148	0	885	492 66,8	0	8 1,6	484 98,4	196 40,5	201 41,5	8 1,7	17 3,5	22 4,5	13 2,7
66	212-04	Grundschule Heidberg	770	169	0	939	533 69,1	1	10 1,9	523 98,1	212 40,5	222 42,4	5 1,0	16 3,1	25 4,8	11 2,1
67	212-05	Grundschule Heidberg	995	207	0	1.202	593 59,6	0	10 1,7	583 98,3	256 43,9	234 40,1	10 1,7	13 2,2	29 5,0	13 2,2
68	212-06	Grundschule Heidberg	1.001	219	0	1.220	660 65,9	0	12 1,8	648 98,2	247 38,1	296 45,7	4 0,6	36 5,6	26 4,0	11 1,7
69	212-11	Schule Melverode	766	248	0	1.014	596 77,6	2	2 0,3	594 99,7	251 42,3	233 39,2	6 1,0	32 5,4	42 7,1	14 2,4
70	212-12	Schule Melverode	814	191	0	1.005	549 67,3	2	8 1,5	541 98,5	185 34,2	258 47,7	9 1,7	31 5,7	23 4,3	9 1,7
71	212-13	Schule Melverode	911	160	0	1.071	650 71,4	0	7 1,1	643 98,9	237 36,9	293 45,6	11 1,7	28 4,4	31 4,8	18 2,8
72	213-01	Internationale Schule	203	82	0	285	158 77,8	0	1 0,6	157 99,4	61 38,9	65 41,4	4 2,5	13 8,3	3 1,9	5 3,2
73	213-11	Schule Rautheim	1.199	179	0	1.378	805 67,1	0	6 0,7	799 99,3	276 34,5	361 45,2	5 0,6	49 6,1	51 6,4	28 3,5
74	213-12	Schule Rautheim	1.213	231	0	1.444	927 76,2	3	11 1,2	916 98,8	320 34,9	432 47,2	13 1,4	60 6,6	37 4,0	26 2,8
75	213-21	Schule Lindensiedlung	1.453	262	0	1.715	1.001 68,8	1	16 1,6	985 98,4	320 32,5	429 43,6	27 2,7	56 5,7	53 5,4	28 2,8
76	213-31	Schule Mascheroder Holz	1.016	250	0	1.266	788 77,6	0	15 1,9	773 98,1	247 32,0	363 47,0	17 2,2	41 5,3	44 5,7	18 2,3
77	213-32	Schule Mascheroder Holz	871	174	0	1.045	668 76,7	0	11 1,6	657 98,4	197 30,0	318 48,4	16 2,4	43 6,5	25 3,8	16 2,4
78	213-41	Kirchengemeinde Mascherode	753	254	0	1.007	609 80,8	1	3 0,5	606 99,5	267 44,1	245 40,4	16 2,6	27 4,5	26 4,3	6 1,0
79	213-42	Bürgerhaus Mascherode	773	261	0	1.034	657 84,9	1	8 1,2	649 98,8	264 40,7	276 42,5	26 4,0	35 5,4	20 3,1	8 1,2
80	213-43	Bürgerhaus Mascherode	786	296	0	1.082	663 83,9	4	2 0,3	661 99,7	293 44,3	263 39,8	17 2,6	38 5,7	25 3,8	10 1,5
81	221-01	IGS Wilhelm Bracke	1.115	212	0	1.327	644 57,8	0	8 1,2	636 98,8	243 38,2	286 45,0	7 1,1	15 2,4	42 6,6	18 2,8
82	221-02	IGS Wilhelm Bracke	1.153	83	0	1.236	500 43,4	0	9 1,8	491 98,2	214 43,6	202 41,1	6 1,2	10 2,0	30 6,1	9 1,8
83	221-03	IGS Wilhelm Bracke	1.166	198	0	1.364	521 44,7	0	20 3,8	501 96,2	178 35,5	224 44,7	6 1,2	19 3,8	36 7,2	16 3,2
84	221-04	IGS Wilhelm Bracke	959	253	0	1.212	653 68,1	0	10 1,5	643 98,5	275 42,8	285 44,3	4 0,6	11 1,7	34 5,3	3 0,5
85	221-05	IGS Wilhelm Bracke	987	213	0	1.200	709 71,8	0	13 1,8	696 98,2	303 43,5	287 41,2	5 0,7	27 3,9	32 4,6	11 1,6
86	221-11	Schule Ilmenaustraße	1.103	107	0	1.210	507 46,0	0	13 2,6	494 97,4	181 36,6	217 43,9	9 1,8	10 2,0	42 8,5	12 2,4
87	221-12	Schule Ilmenaustraße	1.216	140	0	1.356	567 46,6	0	12 2,1	555 97,9	248 44,7	220 39,6	6 1,1	18 3,2	36 6,5	12 2,2
88	221-13	Schule Ilmenaustraße	1.213	185	0	1.398	721 59,4	0	15 2,1	706 97,9	287 40,7	317 44,9	11 1,6	20 2,8	32 4,5	8 1,1
89	221-14	Schule Ilmenaustraße	1.086	195	0	1.281	713 65,7	0	22 3,1	691 96,9	225 32,6	357 51,7	8 1,2	32 4,6	35 5,1	6 0,9
90	221-15	Grundschule Altmühlstraße	1.078	104	0	1.182	591 54,8	0	12 2,0	579 98,0	187 32,3	267 46,1	5 0,9	23 4,0	37 6,4	22 3,8
91	221-16	Grundschule Altmühlstraße	1.003	139	0	1.142	535 53,3	0	10 1,9	525 98,1	184 35,0	243 46,3	9 1,7	14 2,7	21 4,0	25 4,8
92	221-21	GS/RS LebenLernen	1.081	105	0	1.186	433 40,1	0	9 2,1	424 97,9	146 34,4	193 45,5	8 1,9	15 3,5	26 6,1	17 4,0
93	221-22	GS/RS LebenLernen	852	119	0	971	410 48,1	0	6 1,5	404 98,5	156 38,6	198 49,0	2 0,5	9 2,2	29 7,2	4 1,0

1) Die Berechnung der Wahlbeteiligung in den allgemeinen Wahlbezirken berücksichtigt keine Briefwähler [B/(A1+B1)];

die Berechnung der Wahlbeteiligung in Braunschweig gesamt drückt den Anteil der Wähler/innen (B) in Bezug auf alle Wahlberechtigten (A) aus [B/A].



Wahl im Wahlkreis				Wahl nach Landeslisten (Parteien)																	Lfd. Nr.
Von den gültigen Erststimmen entfallen auf die Bewerberin/den Bewerber				Zweitstimmen		Von den gültigen Zweitstimmen entfallen auf die Wahlvorschläge															
Aden NPD	Deutsch MLPD	Harig AfD	Roßmann FREIE WÄHLER	ungültig	gültig	CDU	SPD	FDP	GRÜNE	DIE LINKE.	PIRA- TEN	NPD	Tier- schutz- partei	MLPD	AfD	pro Deutsch- land	REP	FREIE WÄHL- ER	PBC		
D 7	D 9	D 10	D 13	E	F	F 1	F 2	F 3	F 4	F 5	F 6	F 7	F 8	F 9	F 10	F 11	F 12	F 13	F 14		
4 0,6	0 0,0	19 3,1	4 0,6	13 2,1	615 97,9	245 39,8	209 34,0	31 5,0	50 8,1	29 4,7	8 1,3	5 0,8	7 1,1	0 0,0	29 4,7	0 0,0	1 0,2	1 0,2	0 0,0		
2 0,4	1 0,2	11 1,9	2 0,4	11 1,9	565 98,1	177 31,3	242 42,8	10 1,8	28 5,0	56 9,9	19 3,4	3 0,5	5 0,9	0 0,0	19 3,4	1 0,2	0 0,0	5 0,9	0 0,0		
6 1,2	0 0,0	16 3,3	5 1,0	5 1,0	487 99,0	178 36,6	179 36,8	18 3,7	32 6,6	27 5,5	12 2,5	6 1,2	6 1,2	0 0,0	26 5,3	0 0,0	0 0,0	3 0,6	0 0,0		
7 1,3	0 0,0	22 4,2	3 0,6	10 1,9	523 98,1	208 39,8	194 37,1	12 2,3	21 4,0	34 6,5	9 1,7	6 1,1	5 1,0	0 0,0	27 5,2	0 0,0	3 0,6	4 0,8	0 0,0		
7 1,2	0 0,0	18 3,1	3 0,5	11 1,9	582 98,1	240 41,2	212 36,4	16 2,7	25 4,3	44 7,6	10 1,7	8 1,4	4 0,7	0 0,0	19 3,3	0 0,0	0 0,0	4 0,7	0 0,0		
9 1,4	0 0,0	16 2,5	3 0,5	11 1,7	649 98,3	228 35,1	247 38,1	24 3,7	45 6,9	42 6,5	18 2,8	9 1,4	7 1,1	0 0,0	23 3,5	0 0,0	0 0,0	5 0,8	1 0,2		
1 0,2	0 0,0	13 2,2	2 0,3	2 0,3	594 99,7	237 39,9	174 29,3	34 5,7	59 9,9	48 8,1	14 2,4	0 0,0	6 1,0	0 0,0	19 3,2	0 0,0	1 0,2	1 0,2	1 0,2		
9 1,7	0 0,0	13 2,4	4 0,7	6 1,1	543 98,9	179 33,0	222 40,9	17 3,1	51 9,4	30 5,5	13 2,4	8 1,5	3 0,6	0 0,0	14 2,6	3 0,6	0 0,0	1 0,2	2 0,4		
6 0,9	0 0,0	14 2,2	5 0,8	4 0,6	646 99,4	229 35,4	234 36,2	31 4,8	60 9,3	38 5,9	16 2,5	5 0,8	7 1,1	0 0,0	20 3,1	0 0,0	1 0,2	5 0,8	0 0,0		
0 0,0	0 0,0	5 3,2	1 0,6	0 0,0	158 100,0	60 38,0	47 29,7	11 7,0	19 12,0	7 4,4	6 3,8	0 0,0	0 0,0	0 0,0	8 5,1	0 0,0	0 0,0	0 0,0	0 0,0		
5 0,6	0 0,0	18 2,3	6 0,8	6 0,7	799 99,3	248 31,0	304 38,0	22 2,8	72 9,0	58 7,3	33 4,1	9 1,1	15 1,9	0 0,0	30 3,8	0 0,0	1 0,1	7 0,9	0 0,0		
6 0,7	0 0,0	16 1,7	6 0,7	10 1,1	917 98,9	299 32,6	319 34,8	47 5,1	126 13,7	55 6,0	25 2,7	5 0,5	8 0,9	0 0,0	24 2,6	0 0,0	1 0,1	7 0,8	1 0,1		
13 1,3	0 0,0	46 4,7	13 1,3	15 1,5	986 98,5	330 33,5	323 32,8	42 4,3	109 11,1	71 7,2	27 2,7	8 0,8	11 1,1	0 0,0	51 5,2	1 0,1	1 0,1	9 0,9	3 0,3		
11 1,4	0 0,0	23 3,0	9 1,2	12 1,5	776 98,5	252 32,5	286 36,9	34 4,4	71 9,1	54 7,0	20 2,6	12 1,5	11 1,4	0 0,0	29 3,7	1 0,1	0 0,0	5 0,6	1 0,1		
6 0,9	2 0,3	31 4,7	3 0,5	9 1,3	659 98,7	193 29,3	263 39,9	24 3,6	67 10,2	43 6,5	12 1,8	7 1,1	9 1,4	2 0,3	33 5,0	1 0,2	0 0,0	4 0,6	1 0,2		
2 0,3	0 0,0	15 2,5	2 0,3	3 0,5	606 99,5	266 43,9	193 31,8	26 4,3	52 8,6	30 5,0	8 1,3	2 0,3	2 0,3	0 0,0	24 4,0	2 0,3	0 0,0	1 0,2	0 0,0		
1 0,2	0 0,0	14 2,2	5 0,8	3 0,5	654 99,5	271 41,4	200 30,6	48 7,3	73 11,2	18 2,8	12 1,8	0 0,0	3 0,5	0 0,0	17 2,6	2 0,3	1 0,2	6 0,9	3 0,5		
5 0,8	0 0,0	7 1,1	3 0,5	2 0,3	661 99,7	282 42,7	186 28,1	46 7,0	63 9,5	38 5,7	15 2,3	4 0,6	2 0,3	0 0,0	24 3,6	0 0,0	0 0,0	1 0,2	0 0,0		
5 0,8	0 0,0	17 2,7	3 0,5	12 1,9	632 98,1	236 37,3	241 38,1	14 2,2	41 6,5	59 9,3	16 2,5	3 0,5	1 0,2	0 0,0	18 2,8	1 0,2	0 0,0	2 0,3	0 0,0		
9 1,8	0 0,0	11 2,2	0 0,0	8 1,6	492 98,4	207 42,1	179 36,4	9 1,8	18 3,7	36 7,3	11 2,2	8 1,6	7 1,4	0 0,0	15 3,0	0 0,0	1 0,2	0 0,0	1 0,2		
8 1,6	1 0,2	10 2,0	3 0,6	30 5,8	491 94,2	166 33,8	195 39,7	19 3,9	28 5,7	41 8,4	18 3,7	6 1,2	1 0,2	0 0,0	11 2,2	0 0,0	0 0,0	3 0,6	3 0,6		
0 0,0	0 0,0	25 3,9	6 0,9	11 1,7	642 98,3	258 40,2	232 36,1	17 2,6	36 5,6	47 7,3	5 0,8	1 0,2	3 0,5	0 0,0	37 5,8	0 0,0	0 0,0	3 0,5	3 0,5		
10 1,4	1 0,1	18 2,6	2 0,3	8 1,1	701 98,9	285 40,7	262 37,4	20 2,9	40 5,7	40 5,7	12 1,7	10 1,4	4 0,6	1 0,1	24 3,4	0 0,0	0 0,0	3 0,4	0 0,0		
10 2,0	2 0,4	11 2,2	0 0,0	12 2,4	495 97,6	180 36,4	196 39,6	20 4,0	23 4,6	47 9,5	8 1,6	7 1,4	3 0,6	1 0,2	10 2,0	0 0,0	0 0,0	0 0,0	0 0,0		
2 0,4	1 0,2	11 2,0	1 0,2	14 2,5	553 97,5	223 40,3	193 34,9	18 3,3	24 4,3	50 9,0	14 2,5	5 0,9	0 0,0	0 0,0	21 3,8	0 0,0	0 0,0	2 0,4	3 0,5		
5 0,7	0 0,0	20 2,8	6 0,8	15 2,1	706 97,9	276 39,1	276 39,1	25 3,5	38 5,4	36 5,1	9 1,3	8 1,1	4 0,6	0 0,0	28 4,0	1 0,1	1 0,1	3 0,4	1 0,1		
8 1,2	0 0,0	17 2,5	3 0,4	22 3,1	691 96,9	213 30,8	317 45,9	18 2,6	47 6,8	45 6,5	13 1,9	8 1,2	6 0,9	0 0,0	18 2,6	0 0,0	2 0,3	4 0,6	0 0,0		
9 1,6	0 0,0	24 4,1	5 0,9	12 2,0	579 98,0	187 32,3	233 40,2	10 1,7	41 7,1	44 7,6	18 3,1	9 1,6	6 1,0	1 0,2	24 4,1	0 0,0	3 0,5	2 0,3	1 0,2		
7 1,3	0 0,0	19 3,6	3 0,6	11 2,1	524 97,9	170 32,4	204 38,9	18 3,4	36 6,9	30 5,7	19 3,6	7 1,3	5 1,0	1 0,2	28 5,3	2 0,4	0 0,0	4 0,8	0 0,0		
8 1,9	0 0,0	10 2,4	1 0,2	8 1,8	425 98,2	141 33,2	172 40,5	10 2,4	27 6,4	35 8,2	13 3,1	9 2,1	4 0,9	0 0,0	10 2,4	0 0,0	1 0,2	1 0,2	2 0,5		
1 0,2	0 0,0	4 1,0	1 0,2	10 2,4	400 97,6	153 38,3	169 42,3	7 1,8	20 5,0	29 7,3	6 1,5	1 0,3	2 0,5	0 0,0	11 2,8	1 0,3	0 0,0	1 0,3	0 0,0		

**Tab. 5 Endergebnis Bundestagswahl 2013 - Wahlbezirke**

Lfd. Nr.	Wahlbezirk	Wahllokal	Wahlberechtigte				Wähler/innen		Wahl im Wahlkreis							
			lt. Wählerverz.		§25 Abs.2 BWO Selbst. Wahl-schein	insgesamt A1+A2 +A3	insgesamt 1)	darunter mit Wahl-schein	Erststimmen		Von den gültigen Erststimmen entfallen auf die Bewerberin/den Bewerber					
			ohne Sperr-vermerk "W" Wahl-schein	mit Sperr-vermerk "W" Wahl-schein					ungültig	gültig	Müller CDU	Dr. Reimann SPD	Bern-schnei-der FDP	Hand GRÜNE	Fricke DIE LINKE.	Schicke-Uffmann PIRATEN
			A 1	A 2	A 3	A	B	B 1	C	D	D 1	D 2	D 3	D 4	D 5	D 6
94	221-23	GS/RS LebenLernen	1.058	114	0	1.172	484 45,7	0	15 3,1	469 96,9	152 32,4	225 48,0	5 1,1	15 3,2	36 7,7	15 3,2
95	222-01	Grundschule Timmerlah	730	134	0	864	561 76,8	0	5 0,9	556 99,1	198 35,6	269 48,4	5 0,9	22 4,0	23 4,1	14 2,5
96	222-02	Grundschule Timmerlah	815	114	0	929	580 71,0	2	6 1,0	574 99,0	237 41,3	251 43,7	10 1,7	23 4,0	18 3,1	5 0,9
97	222-11	Ev. Gemeindehaus Stiddien	154	25	0	179	125 81,2	0	0 0,0	125 100,0	62 49,6	43 34,4	1 0,8	8 6,4	5 4,0	1 0,8
98	222-21	Schützenheim Geitelde	780	157	0	937	614 78,7	0	4 0,7	610 99,3	285 46,7	238 39,0	5 0,8	24 3,9	22 3,6	7 1,1
99	223-01	Gemeinschaftshaus Broitzem	1.123	183	0	1.306	762 67,9	0	10 1,3	752 98,7	307 40,8	325 43,2	13 1,7	31 4,1	33 4,4	10 1,3
100	223-02	Gemeinschaftshaus Broitzem	1.067	237	0	1.304	821 76,9	0	5 0,6	816 99,4	332 40,7	379 46,4	17 2,1	26 3,2	21 2,6	8 1,0
101	223-03	Grundschule Broitzem	764	233	0	997	639 83,6	0	5 0,8	634 99,2	231 36,4	298 47,0	11 1,7	30 4,7	30 4,7	6 0,9
102	223-04	Grundschule Broitzem	980	161	0	1.141	687 70,1	0	5 0,7	682 99,3	270 39,6	283 41,5	16 2,3	35 5,1	40 5,9	5 0,7
103	224-01	Schule Rüningen	1.048	125	0	1.173	665 63,5	0	7 1,1	658 98,9	228 34,7	294 44,7	7 1,1	17 2,6	48 7,3	15 2,3
104	224-02	Schule Rüningen	1.068	148	0	1.216	656 61,4	0	9 1,4	647 98,6	206 31,8	302 46,7	8 1,2	31 4,8	42 6,5	18 2,8
105	310-01	Otto-Bennemann-Schule	1.167	292	0	1.459	613 52,4	3	7 1,1	606 98,9	142 23,4	283 46,7	11 1,8	63 10,4	52 8,6	21 3,5
106	310-02	Schule Diesterwegstraße	1.311	295	0	1.606	785 59,7	3	13 1,7	772 98,3	205 26,6	354 45,9	17 2,2	58 7,5	70 9,1	34 4,4
107	310-03	Schule Diesterwegstraße	871	205	0	1.076	497 57,1	0	10 2,0	487 98,0	140 28,7	247 50,7	8 1,6	28 5,7	29 6,0	14 2,9
108	310-11	Otto-Bennemann-Schule	943	315	0	1.258	630 66,6	3	5 0,8	625 99,2	190 30,4	283 45,3	14 2,2	45 7,2	39 6,2	31 5,0
109	310-12	Otto-Bennemann-Schule	1.065	250	1	1.316	693 65,1	0	10 1,4	683 98,6	223 32,7	313 45,8	7 1,0	51 7,5	52 7,6	23 3,4
110	310-13	Schule Diesterwegstraße	962	208	0	1.170	592 61,4	2	12 2,0	580 98,0	147 25,3	270 46,6	11 1,9	36 6,2	51 8,8	29 5,0
111	310-14	Schule Hohestieg	966	246	0	1.212	530 54,7	3	5 0,9	525 99,1	135 25,7	237 45,1	11 2,1	54 10,3	48 9,1	24 4,6
112	310-15	Schule Hohestieg	1.002	300	0	1.302	668 66,7	0	9 1,3	659 98,7	176 26,7	281 42,6	13 2,0	77 11,7	51 7,7	33 5,0
113	310-16	Schule Hohestieg	1.026	237	0	1.263	612 59,6	0	8 1,3	604 98,7	151 25,0	289 47,8	8 1,3	48 7,9	52 8,6	24 4,0
114	310-21	Hoffm.-v.-Fallerleben-Schule	1.114	233	0	1.347	730 65,5	0	8 1,1	722 98,9	223 30,9	318 44,0	14 1,9	48 6,6	51 7,1	14 1,9
115	310-22	Hoffm.-v.-Fallerleben-Schule	1.146	215	0	1.361	807 70,4	0	5 0,6	802 99,4	274 34,2	364 45,4	13 1,6	37 4,6	49 6,1	29 3,6
116	310-31	Schule Hohestieg	788	323	0	1.111	481 61,0	1	5 1,0	476 99,0	148 31,1	180 37,8	11 2,3	51 10,7	40 8,4	31 6,5
117	310-32	Hochschule f. Bildende Künste	1.031	246	0	1.277	660 63,9	2	13 2,0	647 98,0	158 24,4	334 51,6	11 1,7	51 7,9	41 6,3	26 4,0
118	310-33	Hochschule f. Bildende Künste	901	171	0	1.072	546 60,5	2	11 2,0	535 98,0	148 27,7	243 45,4	8 1,5	43 8,0	44 8,2	25 4,7
119	310-34	Hochschule f. Bildende Künste	974	179	0	1.153	520 53,3	1	4 0,8	516 99,2	128 24,8	248 48,1	13 2,5	31 6,0	53 10,3	20 3,9
120	310-41	Agentur für Arbeit	985	163	0	1.148	550 55,8	0	8 1,5	542 98,5	137 25,3	243 44,8	9 1,7	50 9,2	52 9,6	22 4,1
121	310-42	Schule Sophienstraße	1.020	155	0	1.175	654 64,0	2	11 1,7	643 98,3	109 17,0	338 52,6	11 1,7	67 10,4	64 10,0	28 4,4
122	310-43	Schule Sophienstraße	1.149	310	0	1.459	774 67,4	0	11 1,4	763 98,6	195 25,6	353 46,3	15 2,0	71 9,3	65 8,5	33 4,3
123	310-44	AWO-Begegnungsstätte	1.031	176	0	1.207	634 61,3	3	6 0,9	628 99,1	148 23,6	262 41,7	7 1,1	52 8,3	72 11,5	37 5,9
124	310-45	Agentur für Arbeit	750	168	0	918	346 46,0	2	6 1,7	340 98,3	61 17,9	151 44,4	15 4,4	30 8,8	50 14,7	13 3,8

1) Die Berechnung der Wahlbeteiligung in den allgemeinen Wahlbezirken berücksichtigt keine Briefwähler [B/(A1+B1)];

die Berechnung der Wahlbeteiligung in Braunschweig gesamt drückt den Anteil der Wähler/innen (B) in Bezug auf alle Wahlberechtigten (A) aus [B/A].

Wahl im Wahlkreis				Wahl nach Landeslisten (Parteien)																	Lfd. Nr.
Von den gültigen Erststimmen entfallen auf die Bewerberin/den Bewerber				Zweitstimmen		Von den gültigen Zweitstimmen entfallen auf die Wahlvorschläge															
Aden NPD	Deutsch MLPD	Harig AfD	Roßmann FREIE WÄHLER	ungültig	gültig	CDU	SPD	FDP	GRÜNE	DIE LINKE.	PIRA- TEN	NPD	Tier- schutz- partei	MLPD	AfD	pro Deutsch- land	REP	FREIE WÄHL- ER	PBC		
D 7	D 9	D 10	D 13	E	F	F 1	F 2	F 3	F 4	F 5	F 6	F 7	F 8	F 9	F 10	F 11	F 12	F 13	F 14		
6 1,3	0 0,0	14 3,0	1 0,2	17 3,5	467 96,5	149 31,9	191 40,9	9 1,9	30 6,4	42 9,0	14 3,0	6 1,3	7 1,5	0 0,0	17 3,6	1 0,2	0 0,0	0 0,0	1 0,2	94	
6 1,1	1 0,2	15 2,7	3 0,5	6 1,1	555 98,9	184 33,2	232 41,8	15 2,7	37 6,7	32 5,8	10 1,8	7 1,3	9 1,6	0 0,0	26 4,7	2 0,4	0 0,0	1 0,2	0 0,0	95	
4 0,7	0 0,0	24 4,2	2 0,3	5 0,9	575 99,1	233 40,5	202 35,1	20 3,5	57 9,9	22 3,8	10 1,7	5 0,9	1 0,2	0 0,0	23 4,0	0 0,0	0 0,0	2 0,3	0 0,0	96	
2 1,6	0 0,0	3 2,4	0 0,0	1 0,8	124 99,2	62 50,0	31 25,0	3 2,4	14 11,3	4 3,2	1 0,8	3 2,4	1 0,8	0 0,0	5 4,0	0 0,0	0 0,0	0 0,0	0 0,0	97	
11 1,8	0 0,0	12 2,0	6 1,0	3 0,5	611 99,5	269 44,0	210 34,4	22 3,6	46 7,5	29 4,7	7 1,1	9 1,5	1 0,2	0 0,0	12 2,0	0 0,0	0 0,0	5 0,8	1 0,2	98	
6 0,8	0 0,0	21 2,8	6 0,8	9 1,2	753 98,8	300 39,8	250 33,2	29 3,9	71 9,4	38 5,0	14 1,9	16 2,1	3 0,4	1 0,1	27 3,6	0 0,0	0 0,0	4 0,5	0 0,0	99	
5 0,6	0 0,0	23 2,8	5 0,6	2 0,2	819 99,8	316 38,6	305 37,2	31 3,8	57 7,0	46 5,6	10 1,2	6 0,7	8 1,0	0 0,0	31 3,8	1 0,1	1 0,1	4 0,5	3 0,4	100	
2 0,3	1 0,2	20 3,2	5 0,8	6 0,9	633 99,1	237 37,4	250 39,5	21 3,3	53 8,4	34 5,4	7 1,1	3 0,5	5 0,8	1 0,2	17 2,7	1 0,2	0 0,0	4 0,6	0 0,0	101	
8 1,2	0 0,0	22 3,2	3 0,4	3 0,4	684 99,6	261 38,2	220 32,2	33 4,8	71 10,4	52 7,6	14 2,0	5 0,7	3 0,4	0 0,0	21 3,1	1 0,1	0 0,0	3 0,4	0 0,0	102	
13 2,0	1 0,2	23 3,5	12 1,8	6 0,9	659 99,1	223 33,8	241 36,6	20 3,0	35 5,3	58 8,8	17 2,6	8 1,2	15 2,3	0 0,0	29 4,4	1 0,2	1 0,2	10 1,5	1 0,2	103	
11 1,7	2 0,3	24 3,7	3 0,5	9 1,4	647 98,6	188 29,1	263 40,6	19 2,9	42 6,5	65 10,0	15 2,3	12 1,9	8 1,2	2 0,3	24 3,7	1 0,2	2 0,3	6 0,9	0 0,0	104	
7 1,2	0 0,0	19 3,1	8 1,3	7 1,1	606 98,9	127 21,0	225 37,1	18 3,0	82 13,5	76 12,5	27 4,5	8 1,3	8 1,3	0 0,0	30 5,0	1 0,2	0 0,0	3 0,5	1 0,2	105	
7 0,9	1 0,1	19 2,5	7 0,9	10 1,3	775 98,7	197 25,4	279 36,0	18 2,3	101 13,0	93 12,0	40 5,2	5 0,6	10 1,3	2 0,3	20 2,6	2 0,3	0 0,0	6 0,8	2 0,3	106	
4 0,8	1 0,2	14 2,9	2 0,4	9 1,8	488 98,2	140 28,7	247 50,6	8 1,6	28 5,7	30 6,1	14 2,9	4 0,8	0 0,0	1 0,2	14 2,9	0 0,0	0 0,0	2 0,4	0 0,0	107	
3 0,5	1 0,2	18 2,9	1 0,2	5 0,8	625 99,2	169 27,0	196 31,4	29 4,6	93 14,9	63 10,1	31 5,0	1 0,2	5 0,8	1 0,2	35 5,6	0 0,0	1 0,2	1 0,2	0 0,0	108	
4 0,6	1 0,1	6 0,9	3 0,4	9 1,3	684 98,7	206 30,1	236 34,5	26 3,8	85 12,4	75 11,0	24 3,5	6 0,9	4 0,6	2 0,3	14 2,0	1 0,1	0 0,0	4 0,6	1 0,1	109	
7 1,2	0 0,0	28 4,8	1 0,2	11 1,9	581 98,1	147 25,3	187 32,2	14 2,4	73 12,6	72 12,4	37 6,4	7 1,2	11 1,9	0 0,0	31 5,3	0 0,0	0 0,0	2 0,3	0 0,0	110	
3 0,6	1 0,2	11 2,1	1 0,2	3 0,6	527 99,4	140 26,6	177 33,6	13 2,5	95 18,0	49 9,3	24 4,6	7 1,3	1 0,2	1 0,2	17 3,2	1 0,2	0 0,0	2 0,4	0 0,0	111	
4 0,6	1 0,2	18 2,7	5 0,8	6 0,9	662 99,1	185 27,9	204 30,8	17 2,6	132 19,9	60 9,1	26 3,9	7 1,1	6 0,9	0 0,0	21 3,2	0 0,0	1 0,2	2 0,3	1 0,2	112	
8 1,3	0 0,0	20 3,3	4 0,7	7 1,1	605 98,9	146 24,1	229 37,9	15 2,5	82 13,6	68 11,2	27 4,5	5 0,8	10 1,7	1 0,2	18 3,0	0 0,0	1 0,2	2 0,3	1 0,2	113	
6 0,8	1 0,1	41 5,7	6 0,8	7 1,0	723 99,0	223 30,8	254 35,1	29 4,0	75 10,4	62 8,6	13 1,8	7 1,0	9 1,2	0 0,0	46 6,4	2 0,3	0 0,0	3 0,4	0 0,0	114	
10 1,2	1 0,1	20 2,5	5 0,6	5 0,6	802 99,4	275 34,3	290 36,2	21 2,6	73 9,1	66 8,2	29 3,6	9 1,1	7 0,9	1 0,1	27 3,4	1 0,1	1 0,1	2 0,2	0 0,0	115	
1 0,2	0 0,0	10 2,1	4 0,8	6 1,2	475 98,8	129 27,2	133 28,0	24 5,1	74 15,6	52 10,9	38 8,0	2 0,4	6 1,3	0 0,0	11 2,3	0 0,0	1 0,2	5 1,1	0 0,0	116	
4 0,6	0 0,0	18 2,8	4 0,6	12 1,8	648 98,2	156 24,1	239 36,9	22 3,4	101 15,6	62 9,6	32 4,9	3 0,5	8 1,2	0 0,0	22 3,4	0 0,0	0 0,0	3 0,5	0 0,0	117	
6 1,1	2 0,4	14 2,6	2 0,4	9 1,6	537 98,4	144 26,8	182 33,9	19 3,5	75 14,0	60 11,2	19 3,5	5 0,9	7 1,3	1 0,2	19 3,5	2 0,4	0 0,0	3 0,6	1 0,2	118	
6 1,2	0 0,0	13 2,5	4 0,8	3 0,6	517 99,4	120 23,2	191 36,9	19 3,7	62 12,0	60 11,6	24 4,6	7 1,4	10 1,9	0 0,0	15 2,9	1 0,2	1 0,2	6 1,2	1 0,2	119	
1 0,6	3 0,6	16 3,0	4 0,7	8 1,5	542 98,5	125 23,1	190 35,1	23 4,2	70 12,9	60 11,1	19 3,5	8 1,5	13 2,4	4 0,7	27 5,0	0 0,0	0 0,0	3 0,6	0 0,0	120	
6 0,9	1 0,2	17 2,6	2 0,3	9 1,4	645 98,6	117 18,1	233 36,1	15 2,3	135 20,9	82 12,7	29 4,5	7 1,1	5 0,8	1 0,2	19 2,9	0 0,0	0 0,0	1 0,2	1 0,2	121	
7 0,9	1 0,1	17 2,2	6 0,8	9 1,2	765 98,8	185 24,2	255 33,3	28 3,7	135 17,6	86 11,2	29 3,8	6 0,8	11 1,4	2 0,3	19 2,5	0 0,0	2 0,3	7 0,9	0 0,0	122	
12 1,9	1 0,2	26 4,1	11 1,8	7 1,1	627 98,9	138 22,0	214 34,1	17 2,7	79 12,6	82 13,1	40 6,4	9 1,4	5 0,8	1 0,2	31 4,9	2 0,3	1 0,2	6 1,0	2 0,3	123	
10 2,9	1 0,3	7 2,1	2 0,6	5 1,4	341 98,6	57 16,7	111 32,6	12 3,5	43 12,6	64 18,8	20 5,9	12 3,5	9 2,6	0 0,0	9 2,6	0 0,0	1 0,3	3 0,9	0 0,0	124	

**Tab. 5 Endergebnis Bundestagswahl 2013 - Wahlbezirke**

Lfd. Nr.	Wahlbezirk Nr.	Wahllokal	Wahlberechtigte				Wähler/innen		Wahl im Wahlkreis								
			lt. Wählerverz.		§25 Abs.2 BWO Selbst. Wahl-schein	insgesamt A1+A2 +A3	insgesamt 1)	darunter mit Wahl-schein	Erststimmen		Von den gültigen Erststimmen entfallen auf die Bewerberin/den Bewerber						
			ohne Sperr-vermerk "W" Wahl-schein	mit Sperr-vermerk "W" Wahl-schein					ungültig	gültig	Müller CDU	Dr. Reimann SPD	Bern-schnei-der FDP	Hand GRÜNE	Fricke DIE LINKE.	Schicke-Uffmann PIRATEN	
A 1	A 2	A 3	A	B	B 1	C	D	D 1	D 2	D 3	D 4	D 5	D 6				
125	310-51	Schule Gartenstadt	632	141	0	773	514 81,3	0	7 1,4	507 98,6	158 31,2	263 51,9	8 1,6	35 6,9	23 4,5	14 2,8	
126	310-52	Schule Gartenstadt	627	108	0	735	388 61,8	1	2 0,5	386 99,5	152 39,4	156 40,4	12 3,1	21 5,4	19 4,9	10 2,6	
127	321-01	Wichernhaus Kanzlerfeld	665	268	0	933	567 85,3	0	5 0,9	562 99,1	253 45,0	223 39,7	18 3,2	19 3,4	14 2,5	2 0,4	
128	321-02	Wichernhaus Kanzlerfeld	843	267	0	1.110	732 86,8	0	7 1,0	725 99,0	304 41,9	317 43,7	18 2,5	34 4,7	19 2,6	5 0,7	
129	321-03	Wichernhaus Kanzlerfeld	987	322	0	1.309	794 80,4	1	8 1,0	786 99,0	358 45,5	279 35,5	36 4,6	45 5,7	25 3,2	14 1,8	
130	321-11	Grundschule Lehdorf	1.009	188	0	1.197	745 73,7	2	16 2,1	729 97,9	214 29,4	363 49,8	16 2,2	67 9,2	32 4,4	8 1,1	
131	321-12	Grundschule Lehdorf	1.085	245	0	1.330	719 66,3	0	9 1,3	710 98,7	215 30,3	358 50,4	18 2,5	50 7,0	25 3,5	20 2,8	
132	321-13	Grundschule Lehdorf	853	208	0	1.061	602 70,4	2	11 1,8	591 98,2	225 38,1	251 42,5	10 1,7	29 4,9	40 6,8	11 1,9	
133	321-14	Grundschule Lehdorf	944	187	0	1.131	602 63,6	2	9 1,5	593 98,5	159 26,8	318 53,6	18 3,0	26 4,4	29 4,9	12 2,0	
134	321-15	Grundschule Lehdorf	852	220	0	1.072	657 77,1	0	8 1,2	649 98,8	205 31,6	307 47,3	15 2,3	56 8,6	26 4,0	10 1,5	
135	321-21	Grundschule Lamme	1.100	237	0	1.337	856 77,8	0	9 1,1	847 98,9	352 41,6	329 38,8	30 3,5	49 5,8	41 4,8	16 1,9	
136	321-22	Grundschule Lamme	1.313	157	0	1.470	923 70,2	1	12 1,3	911 98,7	415 45,6	356 39,1	18 2,0	43 4,7	29 3,2	18 2,0	
137	321-31	Schule Völkernode	1.072	273	0	1.345	881 82,2	0	10 1,1	871 98,9	347 39,8	371 42,6	27 3,1	56 6,4	23 2,6	17 2,0	
138	321-41	Schule Watenbüttel	956	202	0	1.158	693 72,5	0	5 0,7	688 99,3	285 41,4	283 41,1	13 1,9	24 3,5	31 4,5	18 2,6	
139	321-42	Schule Watenbüttel	772	207	0	979	594 76,9	0	5 0,8	589 99,2	219 37,2	276 46,9	6 1,0	21 3,6	27 4,6	9 1,5	
140	321-51	Pfarramt Ölper	888	246	0	1.134	691 77,8	0	9 1,3	682 98,7	242 35,5	290 42,5	23 3,4	52 7,6	29 4,3	11 1,6	
141	322-01	Schule Veltenhof	962	197	0	1.159	676 70,3	0	5 0,7	671 99,3	244 36,4	285 42,5	18 2,7	30 4,5	23 3,4	32 4,8	
142	322-02	Schule Veltenhof	892	284	0	1.176	665 74,5	1	5 0,8	660 99,2	261 39,5	292 44,2	20 3,0	21 3,2	18 2,7	16 2,4	
143	322-11	Schule Rühme	1.060	184	0	1.244	677 63,9	0	6 0,9	671 99,1	251 37,4	285 42,5	8 1,2	22 3,3	46 6,9	21 3,1	
144	322-12	Schule Rühme	973	148	0	1.121	581 59,7	0	8 1,4	573 98,6	158 27,6	284 49,6	4 0,7	32 5,6	44 7,7	13 2,3	
145	323-01	Gemeinschaftshaus Harxbüttel	438	128	0	566	357 81,5	0	1 0,3	356 99,7	166 46,6	123 34,6	16 4,5	23 6,5	15 4,2	1 0,3	
146	323-11	Gemeinschaftshaus Thune	1.113	249	0	1.362	884 79,4	0	11 1,2	873 98,8	313 35,9	383 43,9	34 3,9	64 7,3	24 2,7	19 2,2	
147	323-21	Lessinggymnasium Wenden	935	213	0	1.148	672 71,9	0	9 1,3	663 98,7	252 38,0	285 43,0	13 2,0	38 5,7	39 5,9	10 1,5	
148	323-22	Lessinggymnasium Wenden	772	233	0	1.005	548 71,0	0	8 1,5	540 98,5	223 41,3	217 40,2	12 2,2	24 4,4	21 3,9	12 2,2	
149	323-23	Lessinggymnasium Wenden	857	206	0	1.063	614 71,6	1	6 1,0	608 99,0	220 36,2	270 44,4	10 1,6	25 4,1	36 5,9	14 2,3	
150	331-01	Schule Am Schwarzen Berge	779	147	0	926	517 66,4	0	8 1,5	509 98,5	160 31,4	253 49,7	6 1,2	31 6,1	22 4,3	14 2,8	
151	331-02	Schule Am Schwarzen Berge	800	253	0	1.053	562 70,3	0	9 1,6	553 98,4	200 36,2	258 46,7	20 3,6	20 3,6	18 3,3	18 3,3	
152	331-03	Schule Am Schwarzen Berge	812	182	0	994	557 68,5	1	7 1,3	550 98,7	223 40,5	256 46,5	4 0,7	22 4,0	19 3,5	4 0,7	
153	331-04	Schule Am Schwarzen Berge	737	114	0	851	368 49,9	0	3 0,8	365 99,2	106 29,0	180 49,3	4 1,1	12 3,3	29 7,9	14 3,8	
154	331-11	Nibelungenschule	916	194	0	1.110	614 67,0	0	9 1,5	605 98,5	159 26,3	269 44,5	18 3,0	44 7,3	51 8,4	29 4,8	
155	331-12	Nibelungenschule	761	247	0	1.008	490 64,3	1	5 1,0	485 99,0	127 26,2	250 51,5	3 0,6	34 7,0	37 7,6	11 2,3	

1) Die Berechnung der Wahlbeteiligung in den allgemeinen Wahlbezirken berücksichtigt keine Briefwähler [B/(A1+B1)];

die Berechnung der Wahlbeteiligung in Braunschweig gesamt drückt den Anteil der Wähler/innen (B) in Bezug auf alle Wahlberechtigten (A) aus [B/A].

Wahl im Wahlkreis				Wahl nach Landeslisten (Parteien)																Lfd. Nr.
Von den gültigen Erststimmen entfallen auf die Bewerberin/den Bewerber				Zweitstimmen		Von den gültigen Zweitstimmen entfallen auf die Wahlvorschläge														
Aden NPD	Deutsch MLPD	Harig AfD	Roßmann FREIE WÄHLER	ungültig	gültig	CDU	SPD	FDP	GRÜNE	DIE LINKE.	PIRA-TEN	NPD	Tier-schutz-partei	MLPD	AfD	pro Deutschland	REP	FREIE WÄHLER	PBC	
D 7	D 9	D 10	D 13	E	F	F 1	F 2	F 3	F 4	F 5	F 6	F 7	F 8	F 9	F 10	F 11	F 12	F 13	F 14	
2	0	3	1	5	509	171	189	7	80	25	11	1	11	0	11	0	0	2	1	125
0,4	0,0	0,6	0,2	1,0	99,0	33,6	37,1	1,4	15,7	4,9	2,2	0,2	2,2	0,0	2,2	0,0	0,0	0,4	0,2	
1	0	9	6	2	386	142	125	9	41	23	13	3	4	0	17	0	0	9	0	126
0,3	0,0	2,3	1,6	0,5	99,5	36,8	32,4	2,3	10,6	6,0	3,4	0,8	1,0	0,0	4,4	0,0	0,0	2,3	0,0	
8	0	23	2	5	562	247	195	37	31	16	5	3	0	0	25	0	0	2	1	127
1,4	0,0	4,1	0,4	0,9	99,1	44,0	34,7	6,6	5,5	2,8	0,9	0,5	0,0	0,0	4,4	0,0	0,0	0,4	0,2	
2	0	23	3	6	726	275	242	40	87	29	9	2	5	0	34	0	0	2	1	128
0,3	0,0	3,2	0,4	0,8	99,2	37,9	33,3	5,5	12,0	4,0	1,2	0,3	0,7	0,0	4,7	0,0	0,0	0,3	0,1	
1	1	22	5	7	787	342	230	52	69	28	12	0	7	2	41	0	0	2	2	129
0,1	0,1	2,8	0,6	0,9	99,1	43,5	29,2	6,6	8,8	3,6	1,5	0,0	0,9	0,3	5,2	0,0	0,0	0,3	0,3	
3	0	23	3	14	731	218	287	26	97	51	13	3	5	0	26	0	0	5	0	130
0,4	0,0	3,2	0,4	1,9	98,1	29,8	39,3	3,6	13,3	7,0	1,8	0,4	0,7	0,0	3,6	0,0	0,0	0,7	0,0	
4	1	14	5	8	711	200	268	32	110	41	16	7	11	0	22	0	1	2	1	131
0,6	0,1	2,0	0,7	1,1	98,9	28,1	37,7	4,5	15,5	5,8	2,3	1,0	1,5	0,0	3,1	0,0	0,1	0,3	0,1	
9	0	14	2	13	589	212	191	19	59	50	13	7	6	0	30	0	2	0	0	132
1,5	0,0	2,4	0,3	2,2	97,8	36,0	32,4	3,2	10,0	8,5	2,2	1,2	1,0	0,0	5,1	0,0	0,3	0,0	0,0	
5	1	23	2	4	598	171	234	22	68	40	15	10	4	3	26	0	3	2	0	133
0,8	0,2	3,9	0,3	0,7	99,3	28,6	39,1	3,7	11,4	6,7	2,5	1,7	0,7	0,5	4,3	0,0	0,5	0,3	0,0	
1	0	25	4	7	650	197	234	24	100	28	14	4	7	0	37	0	0	5	0	134
0,2	0,0	3,9	0,6	1,1	98,9	30,3	36,0	3,7	15,4	4,3	2,2	0,6	1,1	0,0	5,7	0,0	0,0	0,8	0,0	
8	0	20	2	8	848	337	259	56	84	50	12	12	6	0	29	0	0	2	1	135
0,9	0,0	2,4	0,2	0,9	99,1	39,7	30,5	6,6	9,9	5,9	1,4	1,4	0,7	0,0	3,4	0,0	0,0	0,2	0,1	
5	1	19	7	9	914	431	274	28	84	36	26	3	4	1	20	1	0	5	1	136
0,5	0,1	2,1	0,8	1,0	99,0	47,2	30,0	3,1	9,2	3,9	2,8	0,3	0,4	0,1	2,2	0,1	0,0	0,5	0,1	
5	0	20	5	8	873	347	292	33	101	36	15	5	10	0	30	2	1	1	0	137
0,6	0,0	2,3	0,6	0,9	99,1	39,7	33,4	3,8	11,6	4,1	1,7	0,6	1,1	0,0	3,4	0,2	0,1	0,1	0,0	
8	0	25	1	5	688	273	230	35	51	35	15	10	6	0	30	1	0	1	1	138
1,2	0,0	3,6	0,1	0,7	99,3	39,7	33,4	5,1	7,4	5,1	2,2	1,5	0,9	0,0	4,4	0,1	0,0	0,1	0,1	
7	0	22	2	3	591	228	215	20	51	33	5	5	5	0	28	0	0	1	0	139
1,2	0,0	3,7	0,3	0,5	99,5	38,6	36,4	3,4	8,6	5,6	0,8	0,8	0,8	0,0	4,7	0,0	0,0	0,2	0,0	
3	0	24	8	4	687	232	240	38	83	38	15	1	8	0	25	1	2	4	0	140
0,4	0,0	3,5	1,2	0,6	99,4	33,8	34,9	5,5	12,1	5,5	2,2	0,1	1,2	0,0	3,6	0,1	0,3	0,6	0,0	
12	0	20	7	4	672	250	241	26	32	33	10	12	0	0	30	0	1	4	0	141
1,8	0,0	3,0	1,0	0,6	99,4	37,2	35,9	3,9	4,8	4,9	4,9	1,5	1,8	0,0	4,5	0,0	0,1	0,6	0,0	
16	0	16	0	5	660	270	219	24	50	28	19	18	1	0	26	0	1	4	0	142
2,4	0,0	2,4	0,0	0,8	99,2	40,9	33,2	3,6	7,6	4,2	2,9	2,7	0,2	0,0	3,9	0,0	0,2	0,6	0,0	
8	0	25	5	7	670	240	243	13	42	58	17	13	7	1	32	1	2	1	0	143
1,2	0,0	3,7	0,7	1,0	99,0	35,8	36,3	1,9	6,3	8,7	2,5	1,9	1,0	0,1	4,8	0,1	0,3	0,1	0,0	
12	0	25	1	6	575	154	246	14	43	48	20	9	3	0	32	2	1	3	0	144
2,1	0,0	4,4	0,2	1,0	99,0	26,8	42,8	2,4	7,5	8,3	3,5	1,6	0,5	0,0	5,6	0,3	0,2	0,5	0,0	
2	0	9	1	2	355	143	96	39	29	20	11	4	1	0	11	0	0	1	0	145
0,6	0,0	2,5	0,3	0,6	99,4	40,3	27,0	11,0	8,2	5,6	3,1	1,1	0,3	0,0	3,1	0,0	0,0	0,3	0,0	
8	0	25	3	12	872	311	294	48	91	49	23	10	5	0	37	0	0	2	2	146
0,9	0,0	2,9	0,3	1,4	98,6	35,7	33,7	5,5	10,4	5,6	2,6	1,1	0,6	0,0	4,2	0,0	0,0	0,2	0,2	
5	0	20	1	9	663	244	258	26	48	36	11	7	7	0	19	5	0	2	0	147
0,8	0,0	3,0	0,2	1,3	98,7	36,8	38,9	3,9	7,2	5,4	1,7	1,1	1,1	0,0	2,9	0,8	0,0	0,3	0,0	
6	1	20	4	8	540	215	175	24	43	32	11	7	2	2	24	0	1	3	1	148
1,1	0,2	3,7	0,7	1,5	98,5	39,8	32,4	4,4	8,0	5,9	2,0	1,3	0,4	0,4	4,4	0,0	0,2	0,6	0,2	
9	0	21	3	5	609	211	229	18	45	47	13	9	6	0	27	1	1	1	1	149
1,5	0,0	3,5	0,5	0,8	99,2	34,6	37,6	3,0	7,4	7,7	2,1	1,5	1,0	0,0	4,4	0,2	0,2	0,2	0,2	
6	0	13	4	6	511	154	206	15	54	36	24	4	1	0	12	1	0	4	0	150
1,2	0,0	2,6	0,8	1,2	98,8	30,1	40,3	2,9	10,6	7,0	4,7	0,8	0,2	0,0	2,3	0,2	0,0	0,8	0,0	
5	1	11	2	9	553	194	207	19	51	25	19	6	7	1	20	0	0	2	2	151
0,9	0,2	2,0	0,4	1,6	98,4	35,1	37,4	3,4	9,2	4,5	3,4	1,1	1,3	0,2	3,6	0,0	0,0	0,4	0,4	
4	0	14	4	7	550	199	222	18	37	32	5	5	6	0	23	0	1	2	0	152
0,7	0,0	2,5	0,7	1,3	98,7	36,2	40,4	3,3	6,7	5,8	0,9	0,9	1,1	0,0	4,2	0,0	0,2	0,4	0,0	
6	0	13	1	4	364	101	155	7	25	33	14	6	3	1	17	0	0	2	0	153
1,6	0,0	3,6	0,3	1,1	98,9	27,7	42,6	1,9	6,9	9,1	3,8	1,6	0,8	0,3	4,7	0,0	0,0	0,5	0,0	
10	3	18	4	8	606	160	220	18	78	58	30	8	7	1	23	1	0	2	0	154
1,7	0,5	3,0	0,7	1,3	98,7	26,4	36,3	3,0	12,9	9,6	5,0	1,3	1,2	0,2	3,8	0,2	0,0	0,3	0,0	
5	0	17	1	5	485	128	198	14	53	50	9	4	6	1	17	0	0	5	0	155
1,0	0,0	3,5	0,2	1,0	99,0	26,4	40,8	2,9	10,9	10,3	1,9	0,8	1,2	0,2	3,5	0,0	0,0	1,0	0,0	

**Tab. 5 Endergebnis Bundestagswahl 2013 - Wahlbezirke**

Lfd. Nr.	Wahlbezirk Nr.	Wahllokal	Wahlberechtigte				Wähler/innen		Wahl im Wahlkreis								
			lt. Wählerverz.		§25 Abs.2 BWO Selbst. Wahlschein	insgesamt A1+A2+A3	insgesamt 1)	darunter mit Wahlschein	Erststimmen		Von den gültigen Erststimmen entfallen auf die Bewerberin/den Bewerber						
			ohne Sperrvermerk "W" Wahlschein	mit Sperrvermerk "W" Wahlschein					ungültig	gültig	Müller CDU	Dr. Reimann SPD	Bernschneider FDP	Hand GRÜNE	Fricke DIE LINKE.	Schicke-Offmann PIRATEN	
			A 1	A 2	A 3	A	B	B 1	C	D	D 1	D 2	D 3	D 4	D 5	D 6	
156	331-13	Nibelungenschule	738	175	0	913	419 56,8	0	10 2,4	409 97,6	98 24,0	207 50,6	4 1,0	23 5,6	31 7,6	19 4,6	
157	331-14	Nibelungenschule	929	214	0	1.143	529 56,8	2	8 1,5	521 98,5	118 22,6	269 51,6	11 2,1	26 5,0	38 7,3	24 4,6	
158	331-15	Schule Isoldestraße	716	171	0	887	438 61,2	0	7 1,6	431 98,4	118 27,4	214 49,7	6 1,4	28 6,5	32 7,4	9 2,1	
159	331-16	Schule Isoldestraße	773	136	0	909	352 45,5	1	2 0,6	350 99,4	91 26,0	173 49,4	7 2,0	14 4,0	28 8,0	21 6,0	
160	331-21	Schule Pestalozzistraße	1.024	309	0	1.333	776 75,7	1	9 1,2	767 98,8	201 26,2	354 46,2	15 2,0	85 11,1	47 6,1	42 5,5	
161	331-22	Schule Pestalozzistraße	884	293	0	1.177	531 60,1	0	6 1,1	525 98,9	135 25,7	248 47,2	11 2,1	51 9,7	30 5,7	27 5,1	
162	331-23	Nordbahnhof	709	205	0	914	419 59,1	0	2 0,5	417 99,5	102 24,5	169 40,5	9 2,2	47 11,3	40 9,6	38 9,1	
163	331-24	Neue Oberschule	874	292	0	1.166	634 72,5	0	4 0,6	630 99,4	216 34,3	261 41,4	15 2,4	65 10,3	24 3,8	24 3,8	
164	331-25	Nordbahnhof	844	273	0	1.117	622 73,6	1	5 0,8	617 99,2	169 27,4	269 43,6	8 1,3	68 11,0	34 5,5	34 5,5	
165	331-26	Schule Büldenweg	1.103	330	0	1.433	834 75,4	3	7 0,8	827 99,2	214 25,9	393 47,5	19 2,3	89 10,8	41 5,0	34 4,1	
166	332-01	Grundschule Schunteraue	942	240	0	1.182	666 70,7	0	10 1,5	656 98,5	207 31,6	326 49,7	12 1,8	49 7,5	28 4,3	12 1,8	
167	332-02	Grundschule Schunteraue	1.008	362	0	1.370	626 62,0	1	9 1,4	617 98,6	175 28,4	301 48,8	6 1,0	34 5,5	47 7,6	18 2,9	
168	332-11	Schule Schuntersiedlung	540	105	0	645	404 74,8	0	6 1,5	398 98,5	80 20,1	204 51,3	6 1,5	29 7,3	48 12,1	12 3,0	
169	332-12	Schule Schuntersiedlung	629	128	0	757	479 76,0	1	5 1,0	474 99,0	104 21,9	218 46,0	5 1,1	47 9,9	62 13,1	20 4,2	
170	<b>Allg. Wahlbezirke gesamt</b>		155.579	38.219	1	193.799	106.985 68,7	128	1.309 1,2	105.676 98,8	35.890 34,0	47.144 44,6	2.103 2,0	7.158 6,8	5.803 5,5	3.015 2,9	
171	112-81	Briefwahlbezirk	0	0	0	0	908 100,0	908	5 0,6	903 99,4	382 42,3	350 38,8	20 2,2	56 6,2	28 3,1	29 3,2	
172	112-82	Briefwahlbezirk	0	0	0	0	1.066 100,0	1.066	10 0,9	1.056 99,1	411 38,9	425 40,2	43 4,1	77 7,3	38 3,6	20 1,9	
173	112-83	Briefwahlbezirk	0	0	0	0	1.292 100,0	1.292	18 1,4	1.274 98,6	564 44,3	466 36,6	55 4,3	86 6,8	33 2,6	28 2,2	
174	113-81	Briefwahlbezirk	0	0	0	0	541 100,0	541	8 1,5	533 98,5	238 44,7	209 39,2	17 3,2	27 5,1	11 2,1	7 1,3	
175	114-81	Briefwahlbezirk	0	0	0	0	1.238 100,0	1.238	11 0,9	1.227 99,1	572 46,6	441 35,9	34 2,8	73 5,9	38 3,1	23 1,9	
176	120-81	Briefwahlbezirk	0	0	0	0	1.131 100,0	1.131	9 0,8	1.122 99,2	361 32,2	464 41,4	33 2,9	120 10,7	57 5,1	44 3,9	
177	120-82	Briefwahlbezirk	0	0	0	0	1.280 100,0	1.280	8 0,6	1.272 99,4	415 32,6	538 42,3	39 3,1	166 13,1	38 3,0	30 2,4	
178	120-83	Briefwahlbezirk	0	0	0	0	1.373 100,0	1.373	11 0,8	1.362 99,2	472 34,7	545 40,0	44 3,2	183 13,4	41 3,0	48 3,5	
179	120-84	Briefwahlbezirk	0	0	0	0	1.276 100,0	1.276	9 0,7	1.267 99,3	345 27,2	601 47,4	31 2,4	167 13,2	54 4,3	35 2,8	
180	131-81	Briefwahlbezirk	0	0	0	0	1.421 100,0	1.421	19 1,3	1.402 98,7	543 38,7	522 37,2	51 3,6	136 9,7	48 3,4	48 3,4	
181	131-82	Briefwahlbezirk	0	0	0	0	1.165 100,0	1.165	17 1,5	1.148 98,5	490 42,7	407 35,5	45 3,9	96 8,4	27 2,4	41 3,6	
182	132-81	Briefwahlbezirk	0	0	0	0	1.019 100,0	1.019	6 0,6	1.013 99,4	329 32,5	460 45,4	27 2,7	91 9,0	43 4,2	35 3,5	
183	132-82	Briefwahlbezirk	0	0	0	0	841 100,0	841	4 0,5	837 99,5	372 44,4	272 32,5	43 5,1	81 9,7	26 3,1	13 1,6	
184	211-81	Briefwahlbezirk	0	0	0	0	1.382 100,0	1.382	11 0,8	1.371 99,2	625 45,6	541 39,5	37 2,7	72 5,3	29 2,1	20 1,5	

1) Die Berechnung der Wahlbeteiligung in den allgemeinen Wahlbezirken berücksichtigt keine Briefwähler [B/(A1+B1)];

die Berechnung der Wahlbeteiligung in Braunschweig gesamt drückt den Anteil der Wähler/innen (B) in Bezug auf alle Wahlberechtigten (A) aus [B/A].

Wahl im Wahlkreis				Wahl nach Landeslisten (Parteien)																Lfd. Nr.
Von den gültigen Erststimmen entfallen auf die Bewerberin/den Bewerber				Zweitstimmen		Von den gültigen Zweitstimmen entfallen auf die Wahlvorschläge														
Aden NPD	Deutsch MLPD	Hartig AfD	Roßmann FREIE WÄHLER	ungültig	gültig	CDU	SPD	FDP	GRÜNE	DIE LINKE.	PIRA- TEN	NPD	Tier- schutz- partei	MLPD	AfD	pro Deutsch- land	REP	FREIE WÄHL- ER	PBC	
D 7	D 9	D 10	D 13	E	F	F 1	F 2	F 3	F 4	F 5	F 6	F 7	F 8	F 9	F 10	F 11	F 12	F 13	F 14	
9 2.2	1 0.2	11 2.7	6 1.5	10 2.4	409 97,6	93 22,7	166 40,6	9 2,2	39 9,5	43 10,5	29 7,1	11 2,7	5 1,2	0 0,0	12 2,9	0 0,0	1 0,2	1 0,2	0 0,0	156
7 1,3	8 1,5	16 3,1	4 0,8	6 1,1	523 98,9	125 23,9	221 42,3	19 3,6	48 9,2	40 7,6	25 4,8	9 1,7	0 0,0	10 1,9	22 4,2	0 0,0	0 0,0	4 0,8	0 0,0	157
2 0,5	1 0,2	19 4,4	2 0,5	6 1,4	432 98,6	127 29,4	166 38,4	8 1,9	51 11,8	35 8,1	13 3,0	0 0,0	2 0,5	0 0,0	28 6,5	0 0,0	1 0,2	1 0,2	0 0,0	158
5 1,4	0 0,0	9 2,6	2 0,6	1 0,3	351 99,7	86 24,5	152 43,3	12 3,4	17 4,8	32 9,1	25 7,1	8 2,3	3 0,9	0 0,0	12 3,4	0 0,0	1 0,3	3 0,9	0 0,0	159
3 0,4	0 0,0	16 2,1	4 0,5	7 0,9	769 99,1	197 25,6	211 27,4	25 3,3	169 22,0	69 9,0	53 6,9	3 0,4	5 0,7	2 0,3	31 4,0	0 0,0	0 0,0	3 0,4	1 0,1	160
2 0,4	0 0,0	15 2,9	6 1,1	5 0,9	526 99,1	131 24,9	182 34,6	23 4,4	83 15,8	42 8,0	26 4,9	5 1,0	4 0,8	0 0,0	25 4,8	0 0,0	0 0,0	5 1,0	0 0,0	161
2 0,5	2 0,5	4 1,0	4 1,0	2 0,5	417 99,5	100 24,0	137 32,9	12 2,9	62 14,9	44 10,6	38 9,1	2 0,5	5 1,2	1 0,2	14 3,4	0 0,0	1 0,2	1 0,2	0 0,0	162
1 0,2	1 0,2	17 2,7	6 1,0	3 0,5	631 99,5	219 34,7	194 30,7	29 4,6	87 13,8	44 7,0	20 3,2	2 0,3	4 0,6	1 0,2	26 4,1	0 0,0	0 0,0	5 0,8	0 0,0	163
2 0,3	1 0,2	26 4,2	6 1,0	4 0,6	618 99,4	165 26,7	195 31,6	19 3,1	105 17,0	44 7,1	40 6,5	3 0,5	8 1,3	2 0,3	34 5,5	0 0,0	0 0,0	3 0,5	0 0,0	164
6 0,7	0 0,0	25 3,0	6 0,7	4 0,5	830 99,5	206 24,8	276 33,3	43 5,2	149 18,0	70 8,4	39 4,7	5 0,6	6 0,7	0 0,0	31 3,7	1 0,1	0 0,0	2 0,2	2 0,2	165
0 0,0	0 0,0	19 2,9	3 0,5	9 1,4	657 98,6	223 33,9	256 39,0	16 2,4	83 12,6	36 5,5	13 2,0	0 0,0	8 1,2	0 0,0	22 3,3	0 0,0	0 0,0	0 0,0	0 0,0	166
6 1,0	0 0,0	23 3,7	7 1,1	14 2,2	612 97,8	170 27,8	254 41,5	15 2,5	49 8,0	56 9,2	15 2,5	7 1,1	8 1,3	0 0,0	28 4,6	0 0,0	1 0,2	6 1,0	3 0,5	167
6 1,5	2 0,5	6 1,5	5 1,3	7 1,7	397 98,3	88 22,2	144 36,3	8 2,0	54 13,6	56 14,1	18 4,5	4 1,0	6 1,5	0 0,0	12 3,0	0 0,0	1 0,3	4 1,0	2 0,5	168
1 0,2	2 0,4	13 2,7	2 0,4	5 1,0	474 99,0	97 20,5	156 32,9	9 1,9	82 17,3	85 17,9	15 3,2	2 0,4	7 1,5	1 0,2	15 3,2	1 0,2	0 0,0	3 0,6	1 0,2	169
863 0,8	89 0,1	2.955 2,8	656 0,6	1.195 1,1	105.790 98,9	34.876 33,0	36.514 34,5	4.167 3,9	12.577 11,9	7.776 7,4	3.175 3,0	876 0,8	943 0,9	87 0,1	3.986 3,8	88 0,1	78 0,1	552 0,5	95 0,1	170
3 0,3	0 0,0	25 2,8	10 1,1	5 0,6	903 99,4	379 42,0	282 31,2	50 5,5	96 10,6	31 3,4	21 2,3	0 0,0	10 1,1	0 0,0	24 2,7	0 0,0	0 0,0	8 0,9	2 0,2	171
3 0,3	0 0,0	30 2,8	9 0,9	10 0,9	1.056 99,1	418 39,6	305 28,9	67 6,3	131 12,4	54 5,1	22 2,1	3 0,3	8 0,8	0 0,0	36 3,4	2 0,2	1 0,1	7 0,7	2 0,2	172
7 0,5	0 0,0	26 2,0	9 0,7	16 1,2	1.276 98,8	551 43,2	343 26,9	86 6,7	162 12,7	43 3,4	17 1,3	8 0,6	10 0,8	1 0,1	44 3,4	2 0,2	2 0,2	5 0,4	2 0,2	173
2 0,4	0 0,0	15 2,8	7 1,3	8 1,5	533 98,5	237 44,5	182 34,1	22 4,1	47 8,8	16 3,0	2 0,4	1 0,2	7 1,3	0 0,0	14 2,6	1 0,2	0 0,0	3 0,6	1 0,2	174
2 0,2	0 0,0	34 2,8	10 0,8	10 0,8	1.228 99,2	555 45,2	350 28,5	71 5,8	128 10,4	49 4,0	19 1,5	4 0,3	7 0,6	0 0,0	39 3,2	1 0,1	0 0,0	5 0,4	0 0,0	175
3 0,3	2 0,2	25 2,2	13 1,2	6 0,5	1.125 99,5	362 32,2	305 27,1	51 4,5	224 19,9	79 7,0	50 4,4	4 0,4	13 1,2	0 0,0	24 2,1	2 0,2	0 0,0	10 0,9	1 0,1	176
3 0,2	2 0,2	33 2,6	8 0,6	4 0,3	1.276 99,7	410 32,1	339 26,6	81 6,3	287 22,5	64 5,0	40 3,1	3 0,2	9 0,7	2 0,2	35 2,7	0 0,0	1 0,1	4 0,3	1 0,1	177
1 0,1	1 0,1	20 1,5	7 0,5	8 0,6	1.365 99,4	489 35,8	364 26,7	67 4,9	286 21,0	68 5,0	41 3,0	0 0,0	12 0,9	0 0,0	30 2,2	3 0,2	0 0,0	5 0,4	0 0,0	178
2 0,2	3 0,2	22 1,7	7 0,6	7 0,5	1.269 99,5	339 26,7	397 31,3	66 5,2	304 24,0	78 6,1	39 3,1	2 0,2	6 0,5	1 0,1	32 2,5	2 0,2	0 0,0	2 0,2	1 0,1	179
6 0,4	1 0,1	35 2,5	12 0,9	11 0,8	1.410 99,2	509 36,1	401 28,4	102 7,2	207 14,7	63 4,5	53 3,8	2 0,1	17 1,2	0 0,0	44 3,1	2 0,1	2 0,1	7 0,5	1 0,1	180
4 0,3	2 0,2	29 2,5	7 0,6	16 1,4	1.149 98,6	471 41,0	301 26,2	85 7,4	152 13,2	37 3,2	39 3,4	5 0,4	13 1,1	2 0,2	34 3,0	2 0,2	1 0,1	6 0,5	1 0,1	181
4 0,4	0 0,0	18 1,8	6 0,6	6 0,6	1.013 99,4	337 33,3	322 31,8	45 4,4	176 17,4	64 6,3	28 2,8	1 0,1	9 0,9	0 0,0	24 2,4	0 0,0	1 0,1	6 0,6	0 0,0	182
3 0,4	0 0,0	21 2,5	6 0,7	2 0,2	839 99,8	341 40,6	198 23,6	81 9,7	117 13,9	40 4,8	18 2,1	4 0,5	6 0,7	0 0,0	27 3,2	0 0,0	0 0,0	7 0,8	0 0,0	183
7 0,5	0 0,0	28 2,0	12 0,9	9 0,7	1.373 99,3	608 44,3	413 30,1	91 6,6	141 10,3	36 2,6	18 1,3	5 0,4	12 0,9	0 0,0	40 2,9	2 0,1	0 0,0	7 0,5	0 0,0	184

**Tab. 5 Endergebnis Bundestagswahl 2013 - Wahlbezirke**

Lfd. Nr.	Wahlbezirk	Wahllokal	Wahlberechtigte				Wähler/innen		Wahl im Wahlkreis							
			lt. Wählerverz.		§25 Abs.2 BWO Selbst. Wahl-schein	insgesamt A1+A2 +A3	insgesamt 1)	darunter mit Wahl-schein	Erststimmen		Von den gültigen Erststimmen entfallen auf die Bewerberin/den Bewerber					
			ohne Sperrvermerk "W" Wahl-schein	mit Sperrvermerk "W" Wahl-schein					ungültig	gültig	Müller CDU	Dr. Reimann SPD	Bern-schnei-der FDP	Hand GRÜNE	Fricke DIE LINKE.	Schicke-Uffmann PIRATEN
			A 1	A 2	A 3	A	B	B 1	C	D	D 1	D 2	D 3	D 4	D 5	D 6
185	212-81	Briefwahlbezirk	0	0	0	0	808 100,0	808	19 2,4	789 97,6	333 42,2	337 42,7	19 2,4	25 3,2	31 3,9	8 1,0
186	212-82	Briefwahlbezirk	0	0	0	0	788 100,0	788	1 0,1	787 99,9	292 37,1	348 44,2	26 3,3	60 7,6	21 2,7	20 2,5
187	213-81	Briefwahlbezirk	0	0	0	0	1.144 100,0	1.144	9 0,8	1.135 99,2	396 34,9	534 47,0	25 2,2	80 7,0	42 3,7	14 1,2
188	213-82	Briefwahlbezirk	0	0	0	0	793 100,0	793	6 0,8	787 99,2	400 50,8	258 32,8	35 4,4	38 4,8	20 2,5	14 1,8
189	221-81	Briefwahlbezirk	0	0	0	0	1.150 100,0	1.150	11 1,0	1.139 99,0	400 35,1	544 47,8	27 2,4	59 5,2	41 3,6	30 2,6
190	221-82	Briefwahlbezirk	0	0	0	0	919 100,0	919	12 1,3	907 98,7	338 37,3	403 44,4	25 2,8	44 4,9	62 6,8	20 2,2
191	222-81	Briefwahlbezirk	0	0	0	0	417 100,0	417	1 0,2	416 99,8	164 39,4	185 44,5	14 3,4	31 7,5	4 1,0	2 0,5
192	223-81	Briefwahlbezirk	0	0	0	0	797 100,0	797	14 1,8	783 98,2	354 45,2	313 40,0	24 3,1	37 4,7	23 2,9	8 1,0
193	224-81	Briefwahlbezirk	0	0	0	0	271 100,0	271	3 1,1	268 98,9	104 38,8	110 41,0	4 1,5	15 5,6	8 3,0	7 2,6
194	310-81	Briefwahlbezirk	0	0	0	0	1.278 100,0	1.278	7 0,5	1.271 99,5	404 31,8	517 40,7	48 3,8	124 9,8	66 5,2	55 4,3
195	310-82	Briefwahlbezirk	0	0	0	0	1.157 100,0	1.157	11 1,0	1.146 99,0	364 31,8	494 43,1	35 3,1	118 10,3	62 5,4	38 3,3
196	310-83	Briefwahlbezirk	0	0	0	0	1.233 100,0	1.233	13 1,1	1.220 98,9	450 36,9	448 36,7	34 2,8	126 10,3	73 6,0	44 3,6
197	310-84	Briefwahlbezirk	0	0	0	0	994 100,0	994	7 0,7	987 99,3	283 28,7	391 39,6	32 3,2	114 11,6	60 6,1	54 5,5
198	321-81	Briefwahlbezirk	0	0	0	0	1.003 100,0	1.003	7 0,7	996 99,3	435 43,7	379 38,1	34 3,4	61 6,1	28 2,8	14 1,4
199	321-82	Briefwahlbezirk	0	0	0	0	825 100,0	825	6 0,7	819 99,3	303 37,0	355 43,3	25 3,1	53 6,5	21 2,6	29 3,5
200	321-83	Briefwahlbezirk	0	0	0	0	1.283 100,0	1.283	7 0,5	1.276 99,5	547 42,9	485 38,0	54 4,2	92 7,2	37 2,9	18 1,4
201	322-81	Briefwahlbezirk	0	0	0	0	787 100,0	787	11 1,4	776 98,6	325 41,9	302 38,9	30 3,9	34 4,4	24 3,1	15 1,9
202	323-81	Briefwahlbezirk	0	0	0	0	1.004 100,0	1.004	9 0,9	995 99,1	409 41,1	397 39,9	31 3,1	60 6,0	30 3,0	19 1,9
203	331-81	Briefwahlbezirk	0	0	0	0	818 100,0	818	11 1,3	807 98,7	329 40,8	333 41,3	13 1,6	49 6,1	36 4,5	20 2,5
204	331-82	Briefwahlbezirk	0	0	0	0	1.257 100,0	1.257	13 1,0	1.244 99,0	412 33,1	520 41,8	35 2,8	99 8,0	62 5,0	57 4,6
205	331-83	Briefwahlbezirk	0	0	0	0	1.305 100,0	1.305	6 0,5	1.299 99,5	407 31,3	547 42,1	35 2,7	148 11,4	34 2,6	69 5,3
206	332-81	Briefwahlbezirk	0	0	0	0	803 100,0	803	10 1,2	793 98,8	252 31,8	367 46,3	16 2,0	61 7,7	37 4,7	25 3,2
207		<b>Briefwahlbezirke gesamt</b>	0	0	0	0	36.767 100,0	36.767	340 0,9	36.427 99,1	13.820 37,9	14.808 40,7	1.140 3,1	2.959 8,1	1.316 3,6	997 2,7
208		<b>Braunschweig gesamt</b>	155.579	38.219	1	193.799	143.752 74,2	36.895 25,7	1.649 1,1	142.103 98,9	49.710 35,0	61.952 43,6	3.243 2,3	10.117 7,1	7.119 5,0	4.012 2,8

1) Die Berechnung der Wahlbeteiligung in den allgemeinen Wahlbezirken berücksichtigt keine Briefwähler [B/(A1+B1)]; die Berechnung der Wahlbeteiligung in Braunschweig gesamt drückt den Anteil der Wähler/innen (B) in Bezug auf alle Wahlberechtigten (A) aus [B/A].



Wahl im Wahlkreis				Wahl nach Landeslisten (Parteien)																Lfd. Nr.
Von den gültigen Erststimmen entfallen auf die Bewerberin/den Bewerber				Zweitstimmen		Von den gültigen Zweitstimmen entfallen auf die Wahlvorschläge														
Aden NPD	Deutsch MLPD	Harig AfD	Roßmann FREIE WÄHLER	ungültig	gültig	CDU	SPD	FDP	GRÜNE	DIE LINKE.	PIRA- TEN	NPD	Tier- schutz- partei	MLPD	AfD	pro Deutsch- land	REP	FREIE WÄHL- ER	PBC	
D 7	D 9	D 10	D 13	E	F	F 1	F 2	F 3	F 4	F 5	F 6	F 7	F 8	F 9	F 10	F 11	F 12	F 13	F 14	
7 0,9	0 0,0	24 3,0	5 0,6	15 1,9	793 98,1	336 42,4	287 36,2	28 3,5	47 5,9	37 4,7	11 1,4	4 0,5	8 1,0	0 0,0	24 3,0	2 0,3	2 0,3	2 0,3	5 0,6	185
2 0,3	0 0,0	13 1,7	5 0,6	1 0,1	787 99,9	284 36,1	267 33,9	51 6,5	109 13,9	27 3,4	17 2,2	4 0,5	3 0,4	0 0,0	18 2,3	0 0,0	1 0,1	6 0,8	0 0,0	186
4 0,4	0 0,0	31 2,7	9 0,8	7 0,6	1.137 99,4	397 34,9	412 36,2	45 4,0	150 13,2	57 5,0	20 1,8	6 0,5	7 0,6	0 0,0	33 2,9	0 0,0	0 0,0	7 0,6	3 0,3	187
1 0,1	0 0,0	18 2,3	3 0,4	4 0,5	789 99,5	367 46,5	210 26,6	83 10,5	57 7,2	22 2,8	16 2,0	2 0,3	5 0,6	0 0,0	23 2,9	1 0,1	0 0,0	2 0,3	1 0,1	188
6 0,5	0 0,0	28 2,5	4 0,4	9 0,8	1.141 99,2	393 34,4	485 42,5	46 4,0	80 7,0	47 4,1	31 2,7	7 0,6	14 1,2	0 0,0	31 2,7	1 0,1	0 0,0	3 0,3	3 0,3	189
1 0,1	2 0,2	13 1,4	2 0,2	11 1,2	908 98,8	332 36,6	348 38,3	42 4,6	59 6,5	62 6,8	14 1,5	5 0,6	13 1,4	0 0,0	29 3,2	1 0,1	0 0,0	3 0,3	0 0,0	190
2 0,5	0 0,0	14 3,4	0 0,0	1 0,2	416 99,8	173 41,6	137 32,9	20 4,8	48 11,5	8 1,9	3 0,7	2 0,5	5 1,2	0 0,0	19 4,6	0 0,0	1 0,2	0 0,0	0 0,0	191
5 0,6	0 0,0	14 1,8	5 0,6	6 0,8	791 99,2	360 45,5	258 32,6	41 5,2	70 8,8	27 3,4	6 0,8	6 0,8	5 0,6	0 0,0	15 1,9	0 0,0	0 0,0	3 0,4	0 0,0	192
5 1,9	0 0,0	12 4,5	3 1,1	2 0,7	269 99,3	101 37,5	91 33,8	15 5,6	24 8,9	13 4,8	4 1,5	5 1,9	2 0,7	0 0,0	10 3,7	0 0,0	0 0,0	4 1,5	0 0,0	193
5 0,4	3 0,2	39 3,1	10 0,8	6 0,5	1.272 99,5	413 32,5	377 29,6	65 5,1	205 16,1	79 6,2	63 5,0	4 0,3	18 1,4	1 0,1	37 2,9	1 0,1	0 0,0	7 0,6	2 0,2	194
3 0,3	0 0,0	24 2,1	8 0,7	12 1,0	1.145 99,0	353 30,8	373 32,6	55 4,8	194 16,9	74 6,5	40 3,5	4 0,3	15 1,3	0 0,0	29 2,5	1 0,1	2 0,2	3 0,3	2 0,2	195
8 0,7	2 0,2	31 2,5	4 0,3	11 0,9	1.222 99,1	428 35,0	360 29,5	65 5,3	176 14,4	89 7,3	44 3,6	10 0,8	12 1,0	0 0,0	30 2,5	4 0,3	0 0,0	4 0,3	0 0,0	196
3 0,3	0 0,0	41 4,2	9 0,9	7 0,7	987 99,3	281 28,5	286 29,0	41 4,2	183 18,5	75 7,6	63 6,4	4 0,4	4 0,4	0 0,0	45 4,6	1 0,1	0 0,0	3 0,3	1 0,1	197
4 0,4	1 0,1	35 3,5	5 0,5	3 0,3	1.000 99,7	397 39,7	294 29,4	84 8,4	125 12,5	30 3,0	13 1,3	3 0,3	8 0,8	1 0,1	39 3,9	0 0,0	1 0,1	3 0,3	2 0,2	198
4 0,5	1 0,1	26 3,2	2 0,2	3 0,4	822 99,6	287 34,9	284 34,5	51 6,2	87 10,6	33 4,0	31 3,8	6 0,7	11 1,3	0 0,0	27 3,3	2 0,2	1 0,1	0 0,0	2 0,2	199
6 0,5	1 0,1	27 2,1	9 0,7	6 0,5	1.277 99,5	539 42,2	376 29,4	76 6,0	149 11,7	52 4,1	17 1,3	4 0,3	17 1,3	1 0,1	39 3,1	1 0,1	1 0,1	5 0,4	0 0,0	200
14 1,8	1 0,1	25 3,2	6 0,8	11 1,4	776 98,6	310 39,9	262 33,8	51 6,6	56 7,2	28 3,6	15 1,9	14 1,8	9 1,2	0 0,0	28 3,6	0 0,0	1 0,1	2 0,3	0 0,0	201
7 0,7	0 0,0	30 3,0	12 1,2	7 0,7	997 99,3	411 41,2	319 32,0	49 4,9	99 9,9	35 3,5	18 1,8	7 0,7	12 1,2	0 0,0	39 3,9	0 0,0	0 0,0	8 0,8	0 0,0	202
6 0,7	0 0,0	20 2,5	1 0,1	9 1,1	809 98,9	305 37,7	267 33,0	43 5,3	100 12,4	33 4,1	22 2,7	4 0,5	9 1,1	0 0,0	21 2,6	1 0,1	0 0,0	4 0,5	0 0,0	203
11 0,9	5 0,4	32 2,6	11 0,9	11 0,9	1.246 99,1	392 31,5	411 33,0	52 4,2	172 13,8	68 5,5	56 4,5	11 0,9	20 1,6	4 0,3	46 3,7	3 0,2	0 0,0	11 0,9	0 0,0	204
7 0,5	0 0,0	47 3,6	5 0,4	5 0,4	1.300 99,6	413 31,8	358 27,5	57 4,4	273 21,0	66 5,1	60 4,6	5 0,4	8 0,6	0 0,0	54 4,2	1 0,1	0 0,0	5 0,4	0 0,0	205
5 0,6	1 0,1	21 2,6	8 1,0	7 0,9	796 99,1	265 33,3	263 33,0	22 2,8	116 14,6	67 8,4	23 2,9	3 0,4	8 1,0	0 0,0	23 2,9	0 0,0	1 0,1	5 0,6	0 0,0	206
169 0,5	27 0,1	939 2,6	252 0,7	272 0,7	36.495 99,3	13.543 37,1	11.227 30,8	2.047 5,6	5.037 13,8	1.751 4,8	994 2,7	162 0,4	352 1,0	13 0,0	1.106 3,0	39 0,1	19 0,1	172 0,5	33 0,1	207
1.032 0,7	116 0,1	3.894 2,7	908 0,6	1.467 1,0	142.285 99,0	48.419 34,0	47.741 33,6	6.214 4,4	17.614 12,4	9.527 6,7	4.169 2,9	1.038 0,7	1.295 0,9	100 0,1	5.092 3,6	127 0,1	97 0,1	724 0,5	128 0,1	208



# ANHANG

**Tab. 6 Hauptübersicht - Die Braunschweiger Wahlergebnisse seit 1946**

Tag der Wahl	Wahlbeteiligung			Gültige Stimmen/ Stimmzettel 1)	Von jeweils 100 gültigen Stimmen entfielen auf						
	Wahl-berechtigte	absolut	vH		SPD	CDU	FDP	UWG GLU GRÜNE 2)	DRP NPD REP 3)	DP, BHE GPD PDS 4)	Sonstige
	1	2	3	4	5	6	7	8	9	10	11
<b>Oberbürgermeisterwahlen</b>											
09.09.01	193 915	93 725	48,3	92 591	35,6	48,0	6,8	6,6	-	1,9	1,2
10.09.06	195 232	96 326	49,3	95 369	26,4	58,0	-	6,9	-	3,3	5,5
<b>Oberbürgermeister-Stichwahlen</b>											
23.09.01	193 975	84 559	43,6	83 961	42,6	57,4	-	-	-	-	-
<b>Gemeindewahlen</b>											
13.10.46	120 516	87 896	72,9	84 568	50,1	33,6	7,5	0,2	-	-	8,6
28.11.48	149 919	88 222	58,8	83 254	45,3	26,0	8,3	-	-	10,2	10,2
09.11.52	168 717	127 819	75,8	124 692	43,9	15,9	7,8	5,4	-	21,9	5,1
28.10.56	178 982	132 541	74,1	130 040	51,5	22,4	4,7	0,2	2,1	17,2	1,9
19.03.61	179 583	129 416	72,1	125 705	49,4	32,7	5,6	-	1,4	9,7	1,2
27.09.64	186 713	122 265	65,5	119 359	54,3	34,1	7,2	4,1	-	-	0,3
29.09.68	168 884	118 385	70,2	116 982	49,7	33,3	8,9	2,3	4,0	0,8	1,0
22.10.72	168 209	130 300	77,5	129 105	55,1	36,0	6,8	0,9	0,5	-	0,7
09.06.74	202 746	165 994	81,9	164 050	46,1	42,7	9,9	-	0,4	-	0,9
03.10.76	204 279	180 914	88,6	178 087	49,9	41,3	8,0	-	-	-	0,8
27.09.81	198 252	138 654	69,9	136 247	40,7	45,9	6,4	6,4	-	-	0,5
05.10.86	198 812	135 356	68,0	133 566	42,3	44,8	3,5	7,6	-	-	1,8
06.10.91	204 925	126 579	61,8	124 254	40,5	43,7	5,7	8,8	-	-	1,3
15.09.96	202 187	117 889	58,3	116 033	37,6	39,8	4,4	11,7	3,0	-	3,5
09.09.01	193 880	93 577	48,3	92 217	36,9	41,1	7,6	9,9	1,2	2,6	0,7
10.09.06	195 232	96 331	49,3	94 803	29,2	44,5	5,1	9,8	-	4,4	7,1
11.09.11	198 423	98 103	49,4	96 776	29,5	38,2	2,1	17,4	-	3,5	9,3
<b>Stadtbezirksratswahlen 5)</b>											
27.09.81	196 044	137 896	70,3	134 117	44,9	46,9	7,2	-	-	-	1,0
05.10.86	196 803	134 585	68,4	132 365	44,4	45,3	3,8	6,1	-	-	0,4
06.10.91	203 361	125 977	61,9	123 307	41,8	44,1	5,4	8,4	-	-	0,3
15.09.96	200 086	117 271	58,6	114 599	41,2	41,0	4,8	11,5	-	-	1,5
09.09.01	192 035	93 318	48,6	91 721	40,3	41,7	7,1	9,2	0,2	1,2	0,3
10.09.06	193 206	95 798	49,6	93 874	33,7	45,1	4,8	11,0	-	3,9	1,5
11.09.11	196 435	97 672	49,7	96 022	32,6	37,7	2,0	18,3	-	3,7	5,7
<b>Landtagswahlen 6)</b>											
20.04.47	132 406	84 959	64,2	81 847	47,2	25,2	7,3	-	-	7,8	12,5
06.05.51	167 955	121 995	72,6	120 289	46,4	19,5	10,2	-	2,7	8,0	13,2
24.04.55	173 213	136 256	78,7	134 638	43,9	28,8	6,4	-	1,6	16,1	3,2
19.04.59	180 868	138 417	76,5	137 006	49,5	32,7	4,9	-	1,9	10,5	0,5
19.05.63	179 207	134 884	75,3	133 941	51,8	37,4	6,6	-	1,0	1,7	1,5
04.06.67	171 700	120 210	70,0	119 281	48,4	36,9	7,7	0,3	4,9	-	1,8
14.06.70	177 365	131 302	74,0	130 699	53,8	37,2	5,9	-	2,1	-	1,0
09.06.74	203 062	166 294	81,9	165 275	46,8	42,7	9,5	-	0,4	-	0,6
04.06.78	202 261	152 026	75,2	151 333	45,9	43,8	4,5	4,8	0,3	-	0,7
21.03.82	198 684	149 636	75,3	148 782	40,0	46,9	5,7	7,0	-	-	0,4
15.06.86	199 440	149 972	75,2	149 165	42,9	43,6	5,2	7,8	-	-	0,5
13.05.90	205 938	150 427	73,0	149 196	45,0	40,2	6,3	6,3	0,1	-	2,0
13.03.94	202 740	146 884	72,4	145 251	44,2	35,0	4,1	9,1	3,7	-	4,1
01.03.98	193 190	140 874	72,9	139 528	49,3	31,2	5,2	9,5	3,4	-	1,4
02.02.03	186 995	125 193	66,9	124 007	37,7	39,6	9,9	10,2	0,5	1,0	1,2
27.01.08	187 773	107 471	57,2	106 089	31,2	36,9	8,1	11,0	1,2	9,5	2,1
20.01.13	192 582	115 397	59,9	114 222	33,7	29,7	8,3	18,6	0,7	4,2	4,8
<b>Bundestagswahlen 7)</b>											
14.08.49	159 954	117 971	73,8	116 133	39,9	16,9	5,5	-	12,3	17,7	7,7
06.09.53	168 116	145 531	86,6	142 180	36,7	38,6	4,0	-	1,4	16,7	2,6
15.09.57	180 558	158 109	87,6	154 546	39,5	40,7	6,7	-	1,5	11,1	0,5
17.09.61	180 049	158 807	88,2	154 021	44,4	36,7	13,4	-	0,8	2,1	2,6
19.09.65	176 060	151 734	86,2	148 838	45,6	39,1	12,3	-	1,3	-	1,7
28.09.69	167 360	144 172	86,1	142 221	51,6	37,3	6,8	-	3,1	0,1	1,1
19.11.72	169 972	154 416	90,8	153 589	53,5	35,5	10,3	-	0,3	-	0,4
03.10.76	205 146	182 349	88,9	180 225	49,8	40,1	9,3	-	0,2	-	0,6
05.10.80	200 255	175 666	87,7	174 690	49,7	35,7	12,6	1,6	0,1	-	0,3
06.03.83	199 674	175 291	87,8	174 235	43,8	43,5	6,3	6,0	0,2	-	0,2
25.01.87	201 901	168 874	83,6	167 896	41,9	40,4	8,5	8,5	0,4	-	0,3
02.12.90	207 201	164 350	79,3	163 320	38,2	42,7	10,7	5,4	0,2	1,0	1,8
16.10.94	201 833	164 334	81,4	163 141	39,6	39,8	7,6	9,0	1,2	1,5	1,2
27.09.98	192 242	159 441	82,9	157 772	50,1	30,4	6,7	8,2	1,0	1,3	2,3
22.09.02	188 217	150 095	79,7	148 899	49,7	29,8	6,9	10,0	0,4	1,6	1,6
18.09.05	187 823	147 350	78,5	145 397	44,5	28,9	8,5	9,9	1,2	5,6	1,4
27.09.09	189 975	139 948	73,7	138 413	28,7	29,0	11,4	14,3	1,0	9,9	5,6
22.09.13	193 799	143 752	74,2	142 285	34,0	33,6	4,4	12,4	0,7	6,7	8,3
<b>Europawahlen</b>											
10.06.79	200 758	137 657	68,6	136 957	48,1	41,3	6,0	3,9	-	-	0,7
17.06.84	199 789	116 330	58,2	115 208	42,6	40,9	4,6	8,5	0,8	-	2,6
18.06.89	204 539	126 846	62,0	125 921	41,9	33,3	5,8	10,4	-	-	8,6
12.06.94	203 078	108 591	53,5	107 591	38,2	37,6	4,2	12,5	2,3	1,2	3,7
13.06.99	190 906	85 608	44,8	84 992	39,4	43,2	3,2	8,4	1,3	2,1	2,4
13.06.04	187 660	78 326	41,7	77 391	30,0	37,5	6,6	16,2	1,1	2,9	5,9
07.06.09	189 825	80 134	42,2	79 336	26,9	32,9	9,4	16,8	0,7	5,3	7,8

1) Bei den Gemeindewahlen von 1946 bis 1956 und den Rats- und den Stadtbezirksratswahlen seit 1981 hat der Wähler je Stimmzettel bis zu drei Stimmen. Zur Herstellung einer Vergleichbarkeit wird bei diesen Wahlen die Anzahl der gültigen Stimmzettel angegeben. - 2) von 1956 bis 1968 UWG, 1978 GLU, ab 1979 GRÜNE. - 3) bis 1963 DRP, ab 1965 NPD, ab 1994 REP, ab 2005 NPD - 4) ab 1990 PDS, ab 2005 Die Linke. - 5) Wahlen zu den 19 (bis 1991 22, bis 2001 21, bis 2011 20) 1981 neu geschaffenen Stadtbezirksräten. - 6) ab 1990 Zweitstimmen. - 7) ab 1953 Zweitstimmen.

## Erläuterung zu Tabelle Hauptübersicht

### Oberbürgermeisterwahlen

2001 Sp.11: Einzelwahlvorschlag Scherer  
2006 Sp.11: BIBS

### Gemeindewahlen

1946 Sp.8: Unabhängige; Sp.11: KPD  
  
1948 Sp.10: DP; Sp.11: KPD, RSF, DZP  
1952 Sp.10: DP, BHE; Sp.10: Parteilose; Sp.11: KPD, FSU, DZP, BHD  
1956 Sp.10: DP, GB/BHE; Sp.11: HuM, FSU, Z  
1961 Sp.10: BHE, DP; Sp.11: BdD, DG, BbF  
1964 Sp.11: DG  
1968 Sp.10: BHE; Sp.11: APO  
1972 Sp.8: FWB; Sp.11: DKP  
1974 Sp.11: KP  
1976 Sp.11: DKP, KBW  
1981 Sp.11: DKP u. ein Einzelbewerber  
1986 Sp.11: DKP, U.W.G.  
1991 Sp.11: Linke Liste, ödp  
1996 Sp.11: Linke Liste, GRAUE, NATURGESETZ, FÜR BS  
2001 Sp.11: Deutschland, RECHTS, BfB  
2006 Sp.11: BIBS, Einzelwahlvorschlag Buhlke  
2011 Sp.11: BIBS, PIRATEN, RRP

### Stadtbezirksratswahlen

1981 Sp.11: UBG, UWG, zwei Einzelbewerber  
1986 Sp.11: DKP, UBG, UWG 412, Einzelbewerber Brettschneider  
1991 Sp.11: UWG 412  
1996 Sp.11: Linke Liste, GRAUE, NATURGESETZ, Einzelbewerber Preen, UWG412  
2001 Sp.11: BfB, PDS, Einzelwahlvorschlag Köster  
2006 Sp.11: BIBS, FWHM, Einzelwahlvorschläge Buhlke und Weinhold  
2011 Sp.11: BIBS, PIRATEN, SONSTIGE

### Landtagswahlen

1947 Sp.8: NLP; Sp.11: KPD, Zentrum  
1951 Sp.6: CDU/DP = Niederdeutsche Union; Sp.10: BHE; Sp.11: SRP, KPD, Z, DSP, RP  
1955 Sp.10: DP, BHE; Sp.11: KPD, Z, BdD, DHP, LP  
1959 Sp.10: DP, BHE; Sp.11: BdD, DG  
1963 Sp.10: GDP; Sp.11: DFU, DG  
1967 Sp.11: DFU, EFP, FSU  
1970 Sp.11: DKP  
1974 Sp.11: DKP  
1978 Sp.11: DKP, KBW, AUD  
1982 Sp.11: DKP, BWK  
1986 Sp.11: DKP, Patrioten und Einzelbewerber

1990 Sp.11 DDD, CM, DRD, DS, DP, Familie, ÖKO UNION, REP, Die Unabhängigen, EVP, Neues Bewußtsein, ödp, PBC, Patrioten  
1994 Sp.11 Die Unabhängigen, GRAUE, LLN, MITTE, NATURGESETZ, NEUE STATT PARTEI, NPD, ödp, ÖKO-UNION, PBC, STATT Partei, UWN  
1998 Sp.11 DKP, DIE FRAUEN, ödp, PBC, STATT Partei  
2003 Sp.11: GRAUE, ödp, PBC, Schill  
2008 Sp.11: Die Friesen, GRAUE, FAMILIE, FW, Die Tierschutzpartei, ödp, PBC  
2013 Sp.11 PIRATEN, FREIE WÄHLER, DIE FREIHEIT Niedersachsen, PBC, Bündnis 21/RRP

### Bundestagswahlen

1949 Sp.10 DP; Sp.11: KPD, RSF, DZP  
1953 Sp.10 DP, BHE; Sp.11: KPD, GVP  
1957 Sp.10 DP, GB/BHE; Sp.11: BdD, DG, Deutscher Mittelstand, FU/Zentrum  
1961 Sp.10 GDP; Sp.11: DFU, DG  
1965 Sp.11 DFU, AUD, FSU  
1969 Sp.10 GDP; Sp.11: ADF, EP, FSU  
1972 Sp.11 DKP, EFP  
1976 Sp.11 DKP, KBW, KPD, EAP  
1980 Sp.11 DKP, EAP, KBW, Volksfront  
1983 Sp.11 BWK, DKP, EAP  
1986 Sp.11 Mündige Bürger, NPD, ÖPD, Patrioten  
1990 Sp.11 CM, ÖKO UNION, DIE GRAUEN, REP, ödp  
1994 Sp.11 Bürg.Solidarität, GRAUE, NATURGESETZ, MLPD, Tierschutzpartei, ödp, PBC  
1998 Sp.11: APPD, BFB-Die Offensive, CM, DVU, GRAUE, Pro DM, Die Tierschutzpartei, NATURGESETZ, ödp, PBC, PSG  
2002 Sp.11: Die Tierschutzpartei, GRAUE, NPD, PBC, ödp, BüSo, Schill  
2005 Sp.11: Die Tierschutzpartei, GRAUE, PBC, BüSo, MLPD, Pro DM  
2009 Sp.11: Die Tierschutzpartei, MLPD, DVU, ödp, PIRATEN, RRP  
2013 Sp.11: PIRATEN, Tierschutzpartei, MLPD, AfD, pro Deutschland, REP, FREIE WÄHLER, PBC

### Europawahlen

1979 Sp.11 DKP, EAP, CBV, Zentrum  
1984 Sp.11 EAP, EFP, FRAUEN, FRIEDEN  
1989 Sp.11 ZENTRUM, ödp, Mündige Bürger, BP, BSA, LIGA, CM, DKP, ÖKO UNION, DVU, REP, FAP, Für das Europa, HP, MLPD, Bewußtsein, Patrioten  
1994 Sp.11 ödp, CM, BP, LIGA, Bürg.Solidarität, BSA, APD, Bund freier Bürger, DSU, GRAUE, NATURGESETZ, Die Unregierbaren, NPD, FORUM, PBC, PASS, PDS, Plattform Europa, STATT Partei  
1999 Sp.11 NPD, CM, PASS, GRAUE, APD, ödp, PBC, NATURGESETZ, BüSo, ASP, ZENTRUM, DIE FRAUEN, HP, Die Tierschutzpartei  
2004 Sp.11: Die Tierschutzpartei, GRAUE, NPD, PBC, DIE FRAUEN, ödp, CM, BüSo, ZENTRUM, Deutschland, Unabhängige Kandidaten, AUFBRUCH, DKP, DP, Familie, PSG  
2009 Sp.11: Die Tierschutzpartei, FAMILIE, Volksabstimmung, DIE FRAUEN, PBC, ödp, CM, DKP, AUFBRUCH, PSG, BüSo, 50PLUS, AUF, BP, DVU, DIE GRAUEN, DIE VIOLETTEN, EDE, FBI, FÜR VOLKSENTSCHEIDE, FW FREIE WÄHLER, Newropeans, PIRATEN, RRP, RENTNER

## Parteienverzeichnis

(Verzeichnis der nach 1945 zu den Braunschweiger Wahlen zugelassenen Parteien und Wählergruppen)

ADF	Aktion Demokratischer Fortschritt	FU/Zentrum	FU/Zentrum Föderalistische Union (Bayernpartei/ Zentrum)
AfD	Alternative für Deutschland	FVP	Freiheitliche Volkspartei
APD	AUTOFAHRER - und BÜRGERINTERESSEN PARTEI DEUTSCHLANDS	FWB	Freie Wählergruppe Braunschweig
APÖ	Wählergruppe der außerparlamentarischen Opposition	FWHM	Freie Wählerstimme Heideberg-Melverode
APPD	Anarchistische Pogo-Partei Deutschlands	GB/BHE	Gesamtdeutscher Block/BHE
ASP	Automobile-Steuerzahler-Partei	GLU	Grüne Liste Umweltschutz
AUD	Akionsgemeinschaft Unabhängiger Deutscher	GPD	(GDP) Gesamtdeutsche Partei (anl. der BTW 1961 Fusion von DP und BHE zur GDP)
AUFBRUCH	Aufbruch für Bürgerrechte, Freiheit und Gesundheit	GRAUE	DIE GRAUEN - Graue Panther (vor 1994: DIE GRAUEN)
-	Bund freier Bürger	GRÜNE	BÜNDNIS 90/DIE GRÜNEN (vor 1990: Die Grünen)
BbF	Block berufstätiger Frauen	GVP	Gesamtdeutsche Volkspartei
BdD	Bund der Deutschen	HP	Humanistische Partei
BFB - Die Offensive	BUND FREIER BÜRGER - OFFENSIVE FÜR DEUTSCHLAND Die Freiheitlichen	HuM	Hausbesitzer und Mittelstandsblock
BfB	Bürger für Braunschweig	KBW	Kommunistischer Bund Westdeutschlands
BHD	Bund heimattreuer Deutscher	KPD	Kommunistische Partei Deutschlands
BHE	Bund der Heimatvertriebenen und Entrechteten (Gesamtdeutscher Block - Gesamtdeutsche Partei)	LIGA	CHRISTLICHE LIGA Die Partei für das Leben
BIBS	Bürgerinitiative Braunschweig	Linke Liste	Wahlbündnis Linke Liste Braunschweig
BP	Bayernpartei	LLN	LINKE LISTE NIEDERSACHSEN
BSA	Bund Sozialistischer Arbeiter, deutsche Sektion der Vierten Internationale	LP	Landwirte Partei
BüSo	Bürgerrechtsbewegung Solidarität	-	Mittelstand; BTW 1957: Deutscher Mittelstand
BWK	Bund Westdeutscher Kommunisten	MITTE	DIE MITTE
CBV	Christliche Bayerische Volkspartei - Liga der Volksparteien Europas	MLPD	Marxistisch Leninistische Partei Deutschlands
CDU	Christlich Demokratische Union Deutschlands	Mündige Bürger	Wählergemeinschaft mündiger Bürger
CM	CHRISTLICHE MITTE	NATURGESETZ	NATURGESETZ PARTEI, AUFBRUCH ZU NEUEM BEWUSSTSEIN
DDD	Bund der Deutschen Demokraten	NEUE STATT PARTEI	DIE NEUE STATT PARTEI, Landesverband Niedersachsen
Deutschland	Ab jetzt...Bündnis für Deutschland	Neues Bewußtsein	die ganzheitlich esoterische Partei Deutschlands
DFU	Deutsche Friedens Union	Newropeans	Newropeans
DG	Deutsche Gemeinschaft	NLP	Niedersächsische Landespartei (ab 1948 DP)
DHP	Deutsch Hannoverische Partei	NPD	Nationaldemokratische Partei Deutschlands
DIE FRAUEN	Feministische Partei DIE FRAUEN	ÖDP/ödp	Ökologisch Demokratische Partei
DIE GRAUEN	Initiiert v. Seniorenschutzbund "Graue Panther" e.V. (ab 1994: GRAUE - DIE GRAUEN/Graue Panther)	ÖKO UNION	DEUTSCHE SOLIDARITÄT Union für Umwelt und Lebensschutz
DIE FREIHEIT Niedersachsen	Bürgerrechtspartei für mehr Freiheit und Demokratie - Die Freiheit	PASS	Partei der Arbeitslosen und Sozial Schwachen
Die Grünen	Die Grünen (ab 1990 BÜNDNIS 90/DIE GRÜNEN)	Patrioten	Patrioten für Deutschland
DIE LINKE	DIE LINKE	PBC	Partei Bibeltreuer Christen
Die Tierschutzpartei	Mensch Umwelt Tierschutz (vor 1998: Tierschutz - Die Tierschutzpartei)	PDS	Partei des Demokratischen Sozialismus, (BTW 1994 und 1998: Partei des Demokratischen Sozialismus, Landesverband Niedersachsen Linke Liste)
Die Unabhängigen	Landesgemeinschaft unabhängiger Bürger Niedersachsens	PIRATEN	Piratenpartei Deutschland
-	Die Unregierbaren - Autonome Liste	50PLUS	50Plus Das Generationen-Bündnis
DIE VIOLETTEN	Die Violetten für spirituelle Politik	pro Deutschland	Bürgerbewegung pro Deutschland
DKP	Deutsche Kommunistische Partei	Pro DM	Initiative Pro D-Mark - neue liberale Partei - Plattform Europa der ArbeitnehmerInnen und Demokratie
DP	DEUTSCHE PARTEI	-	
DRD	Demokratische Republikaner Deutschlands	PSG	Partei für Soziale Gleichheit, Sektion der Vierten Internationale
DRP	Deutsche Reichspartei (vor 1956: Deutsche Rechtspartei)	RENTNER	RENTNER-PARTEI-DEUTSCHLAND
DS	DEMOKRATISCHE SOZIALISTEN Niedersachsen	REP	DIE REPUBLIKANER
DSP	Deutsche Soziale Partei	RP	Deutsche Rechtspartei
DSU	Deutsche Soziale Union	RRP/Bündnis 21/RRP	Rentnerinnen und Rentner Partei
DVU	DEUTSCHE VOLKSUNION	RSF	Radikal Soziale Freiheitspartei
DZP	Deutsche Zentrumspartei	Schill	Partei Rechtsstaatlicher Offensive
EAP	Europäische Arbeiterpartei (1979 und 1984: Europä- ische Arbeiterpartei im Verband der European Labour Party - ELP)	SPD	Sozialdemokratische Partei Deutschlands
EDE	Europa - Demokratie - Esperanto	SRP	Sozialistische Reichspartei
EFP	Europäische Föderalistische Partei	STATT Partei	STATT Partei DIE UNABHÄNGIGEN, Landesverband Niedersachsen
EP	Europa Partei	Tierschutzpartei	Die Tierschutzpartei (ab 1998: Mensch Umwelt Tierschutz)
FAMILIE	FAMILIEN-PARTEI DEUTSCHLANDS	UBG	Unabhängige Bürgergemeinschaft
FAP	Freiheitliche Deutsche Arbeiterpartei	Unabhängige Kandidaten	Aktion unabhängige Kandidaten
FBI	Freie Bürger-Initiative	UWG	Unabhängige Wählergemeinschaft
FDP	Freie Demokratische Partei (bis 2002: F.D.P.)	UWG 412	Unabhängige Wählergemeinschaft 412
FORUM	NEUES FORUM	UWN	Unabhängige Wählergemeinschaften Niedersachsen Volksfront
FRAUEN	Frauenpartei	V	
FREIE WÄHLER	FREIE WÄHLER NIEDERSACHSEN	Volksabstimmung	Ab jetzt ..Bündnis für Deutschland, für Demokratie durch Volksabstimmung
FRIEDEN	DIE FRIEDENSLISTE	Z (DZP)	Zentrum (Deutsche Zentrumspartei)
FSU	Frei Soziale Union	Zentrum	Deutsche Zentrumspartei
-	Für das Europa der Arbeitnehmer/innen und der Demokratie		
FÜR BS	Wählergemeinschaft Für Braunschweig		
FÜR VOLKSSENTSCHEIDE	(Wählergemeinschaft) Gerechtigkeit braucht		

## Fundstellenverzeichnis der Braunschweiger Wahlergebnisse seit 1946

### Gemeindewahlen

13.10.1946 Kommunalpolitische Schriften, Heft 2  
28.11.1948 Kommunalpolitische Schriften, Heft 5  
09.11.1952 Kommunalpolitische Schriften, Heft 13  
28.10.1956 Kommunalpolitische Schriften, Heft 19  
19.03.1961 Kommunalpolitische Schriften, Heft 23  
27.09.1964 Kommunalpolitische Schriften, Heft 25  
29.09.1968 Kommunalpolitische Schriften, Heft 26  
22.10.1972 Kommunalpolitische Schriften, Heft 29  
09.06.1974 Kommunalpolitische Schriften, Heft 29  
03.10.1976 Kommunalpolitische Schriften, Heft 29  
27.09.1981 Stat. Mb., Sonderbeilage Dez. 1981  
05.10.1986 Stat. Mb., Sonderbeilage Nov. 1986  
06.10.1991 Stat. Mb., Sonderbeilage Okt. 1991  
15.09.1996 Stat. Mb., Sonderbeilage Sept. 1996  
09.09.2001 info-line, Wahlen aktuell, 2 · 2003  
10.09.2006 info-line, Wahlen aktuell, 4 · 2006  
11.09.2011 info-line, Wahlen aktuell, 6 · 2011

### Bundestagswahlen

14.08.1949 Kommunalpolitische Schriften, Heft 7  
06.09.1953 Kommunalpolitische Schriften, Heft 15  
15.09.1957 Kommunalpolitische Schriften, Heft 21  
17.09.1961 Kommunalpolitische Schriften, Heft 24  
19.09.1965 Sonderdruck KPS vom Dezember 1965  
28.09.1969 Kommunalpolitische Schriften, Heft 26  
19.11.1972 Kommunalpolitische Schriften, Heft 29  
03.10.1976 Kommunalpolitische Schriften, Heft 29  
05.10.1980 Stat. Mb., Sonderbeilage Oktober 1980  
06.03.1983 Stat. Mb., Sonderbeilage April 1983  
25.01.1987 Stat. Mb., Sonderbeilage Dezember 1986  
02.12.1990 Stat. Mb., Sonderbeilage Dezember 1990  
16.10.1994 Stat. Mb., Sonderbeilage Oktober 1994  
27.09.1998 info-line, Wahlen aktuell, 1 · 1999  
22.09.2002 info-line, Wahlen aktuell, 1 · 2005  
18.09.2005 info-line, Wahlen aktuell, 1 · 2007  
30.09.2009 info-line, Wahlen aktuell, 7 · 2009  
22.09.2013 info-line, Wahlen aktuell, 8 · 2013

### Ortsrats /Stadtbezirksratswahlen

09.06.1974 Kommunalpolitische Schriften, Heft 29  
03.10.1976 Kommunalpolitische Schriften, Heft 29  
27.09.1981 Stat. Mb., Sonderbeilage Dez. 1981  
05.10.1986 Stat. Mb., Sonderbeilage Nov. 1986  
06.10.1991 Stat. Mb., Sonderbeilage Okt. 1991  
15.09.1996 Stat. Mb., Sonderbeilage Sept. 1996  
09.09.2001 info-line, Wahlen aktuell, 2 · 2003  
10.09.2006 info-line, Wahlen aktuell, 4 · 2006  
11.09.2011 info-line, Wahlen aktuell, 6 · 2011

### Europawahlen

10.06.1979 Stat. Mb., Sonderbeilage Juni 1979  
17.06.1984 Stat. Mb., Sonderbeilage Juni 1984  
18.06.1989 Stat. Mb., Sonderbeilage Juni 1989  
12.06.1994 Stat. Mb., Sonderbeilage Juni 1994  
13.06.1999 info-line, Wahlen aktuell, 1 · 2003  
13.06.2004 info-line, Wahlen aktuell, 3 · 2005  
07.06.2009 info-line, Wahlen aktuell, 2 · 2009

### Landtagswahlen

20.04.1947 Kommunalpolitische Schriften, Heft 2  
06.05.1951 Stat. Mb., Sonderbeilage Mai 1951  
24.04.1955 Stat. Mb., Sonderbeilage April 1955  
19.04.1959 Stat. Mb., Sonderbeilage April 1959  
19.05.1963 Stat. Mb., Sonderbeilage Juni 1963  
04.06.1967 Stat. Mb., Sonderbeilage April 1968  
14.06.1970 Stat. Mb., Sonderbeilage Okt. 1970 und  
Kommunalpolitische Schriften, Heft 26  
09.06.1974 Kommunalpolitische Schriften, Heft 29  
04.06.1978 Stat. Mb., Sonderbeilage Juni 1978  
21.03.1982 Stat. Mb., Sonderbeilage März 1982  
15.06.1986 Stat. Mb., Sonderbeilage Juni 1986  
13.05.1990 Schnellbericht vom 15. Mai 1990  
13.05.1990 Stat. Mb., Sonderbeilage Mai 1990  
13.03.1994 Stat. Mb., Sonderbeilage März 1994  
10.06.1998 info-line, Wahlen aktuell, 5 · 1998  
02.02.2003 info-line, Wahlen aktuell, 2 · 2005  
27.01.2008 info-line, Wahlen aktuell, 5 · 2008  
20.01.2013 info-line, Wahlen aktuell, 4 · 2013

**Bundestagswahl am 22. September 2013**  
**Wahlergebnisse in den Großstädten ab 200.000 Einwohner**  
 (Zweitstimmen)

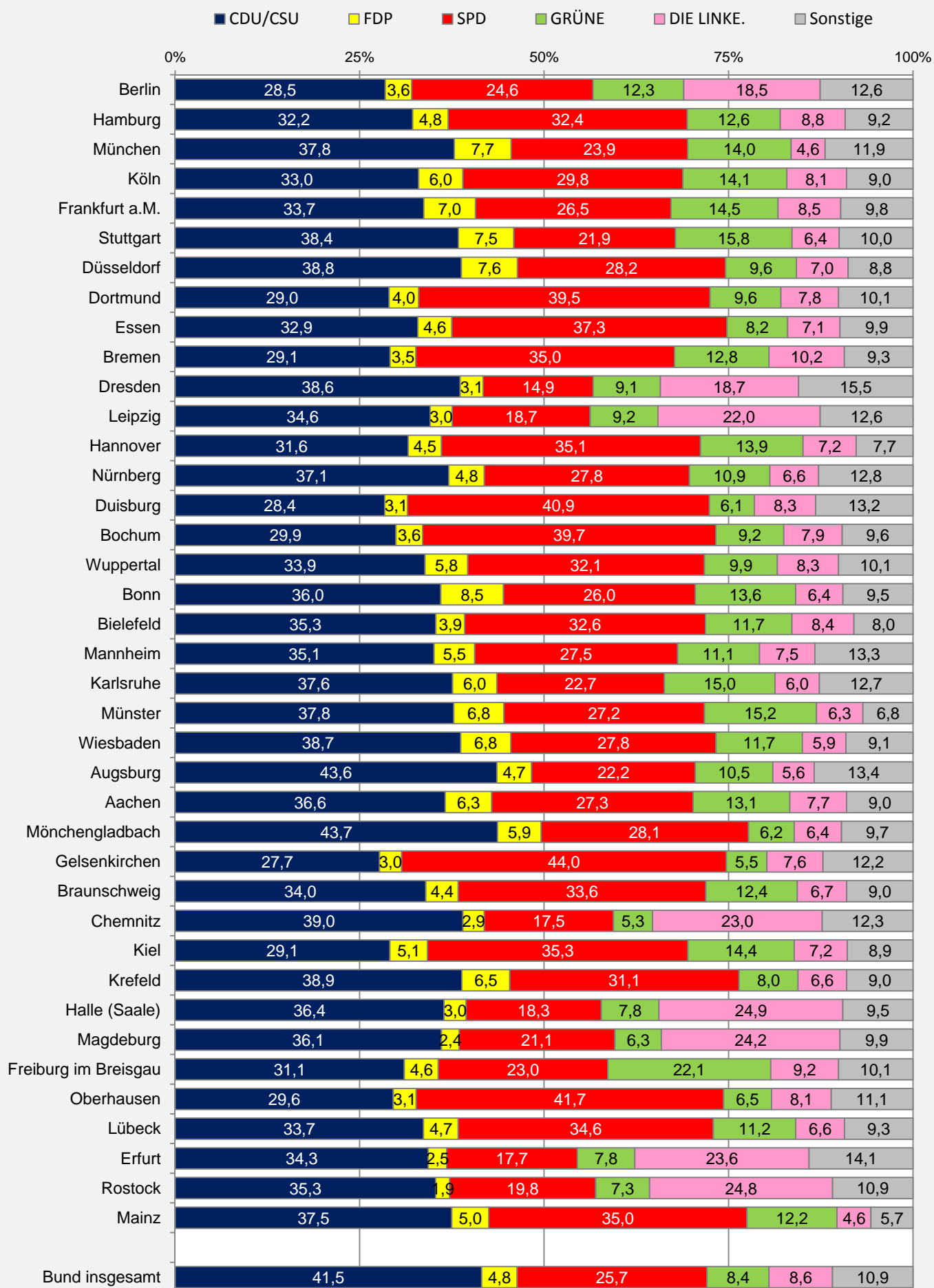

Quelle: VDSSt-AG Wahlanalyse Hannover  
 Stadt Braunschweig / Referat Stadtentwicklung und Statistik / BS-0120.10-phi / WABE\_BW13\_RS\_...Großstädte\_DEU\_vor.xls-Grf1-27.09.2013 / vorläufiges Endergebnis



## Bundestagswahl am 22. September 2013

### Gewinne/Verluste in den Großstädten ab 200.000 Einwohner

(Veränderung der Zweitstimmenanteile in Prozentpunkten)

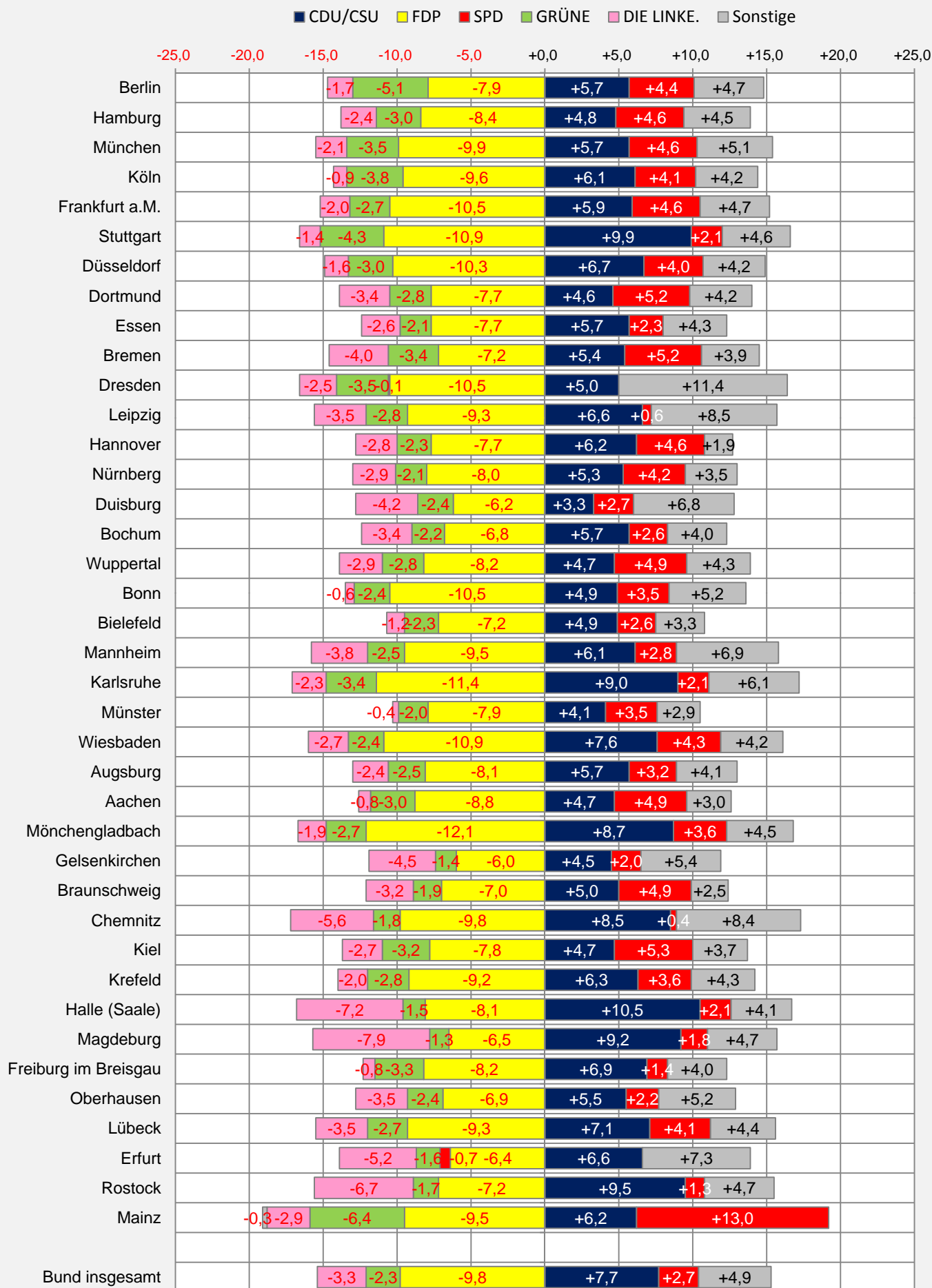

Quelle: VDSSt-AG Wahlanalyse Hannover

Stadt Braunschweig / Referat Stadtentwicklung und Statistik / BS-0120.10-phi / WABE\_BW13\_RS\_Großstädte\_DEU\_vorl.xls-Grf2-27.09.2013 / vorläufiges Endergebnis

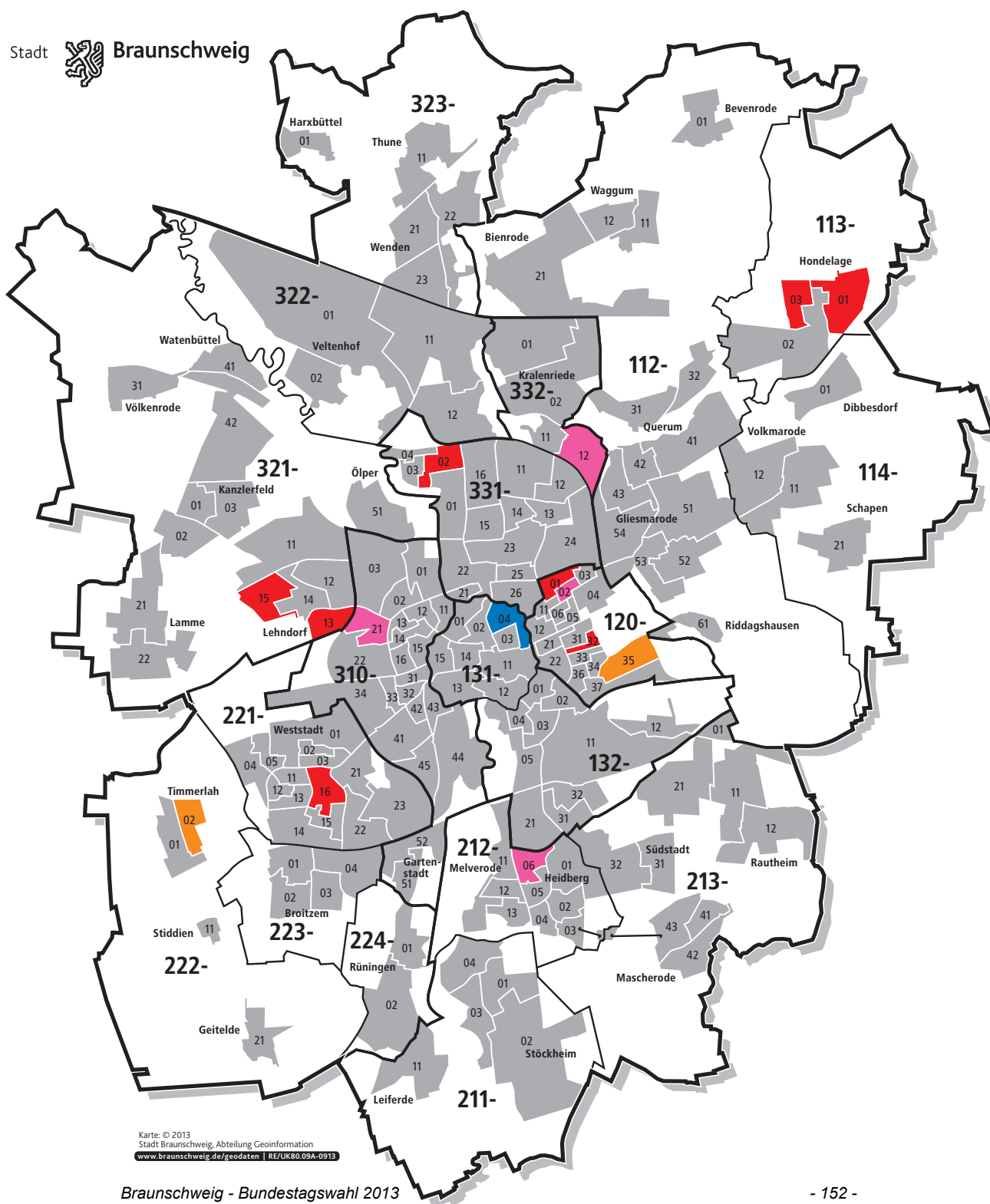

212-01 Grenze und Nummer des Wahlbezirks

212- Grenze und Nummer des Stadtbezirks

### Wahlforschung

■ infratest dimap (ARD)  
Wahlbezirk 131-04 AOK

■ Forschungsgruppe Wahlen (ZDF)  
Wahlbezirk 120-35 Christophorusschule  
Wahlbezirk 222-02 Grundschule Timmerlah

■ Repräsentative Wahlstatistik (Wahlleitung Land/Kreis)  
Wahlbezirk 113-01 Schule Hondelage  
Wahlbezirk 113-03 Schule Hondelage  
Wahlbezirk 120-01 Neue Oberschule  
Wahlbezirk 120-32 Schule Comeniusstraße  
Wahlbezirk 221-16 Grundschule Altmühlstraße  
Wahlbezirk 321-13 Grundschule Lehdorf  
Wahlbezirk 321-15 Grundschule Lehdorf  
Wahlbezirk 331-02 Schule Am Schwarzen Berge

### Aktuelle Wahlbeteiligung

■ Wahlbeteiligung im Wahlbezirk (Wahlleitung Land/Kreis)  
Wahlbezirk 120-02 Grundschule Heinrichstraße  
Wahlbezirk 212-06 Grundschule Heidberg  
Wahlbezirk 310-21 H.-v.-Fallerleben-Schule  
Wahlbezirk 332-12 Schule Schunterstedding

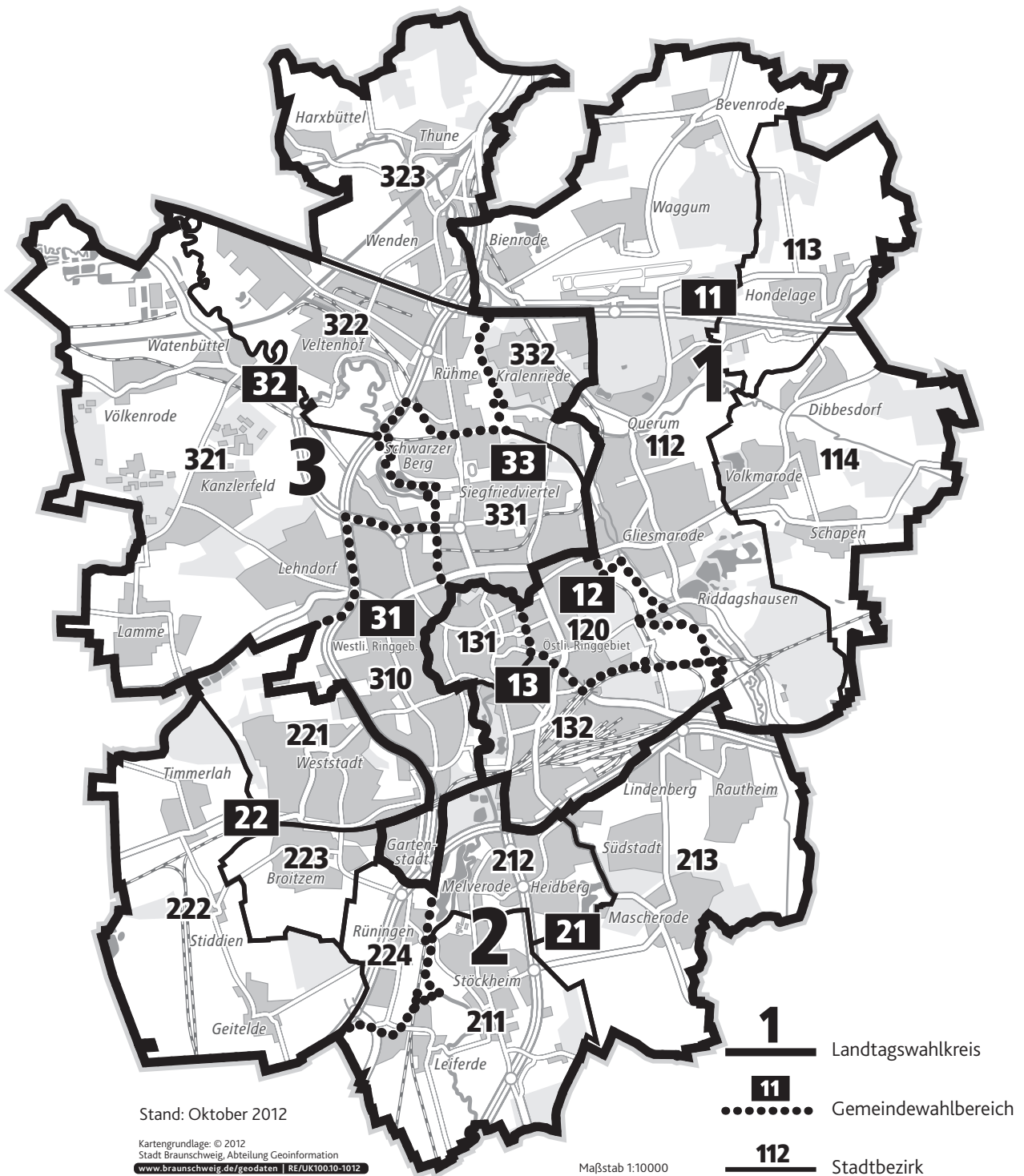

## Europawahl

Stadtgebiet =

## Bundestagswahl

Wahlkreis 50  
(ab 18. Wahlperiode)

## Landtagswahl

Landtagwahlkreis 1 =  
(Braunschweig-Nord)

Landtagwahlkreis 2\*=  
(Braunschweig-Süd)

Landtagwahlkreis 3 =  
(Braunschweig-West)

## Kommunalwahl

Gemeindevahlbereich 11+12+13  
11 Nordost  
12 Östlicher Ring  
13 Innenstadt/Südlicher Ring

Gemeindevahlbereich 21+22  
21 Südost  
22 Südwest

Gemeindevahlbereich 31+32+33  
31 Westlicher Ring  
32 Nordwest  
33 Nördlicher Ring

\* außerhalb Braunschweigs gehört auch die Gemeinde Vechelde zum Wahlkreis 2

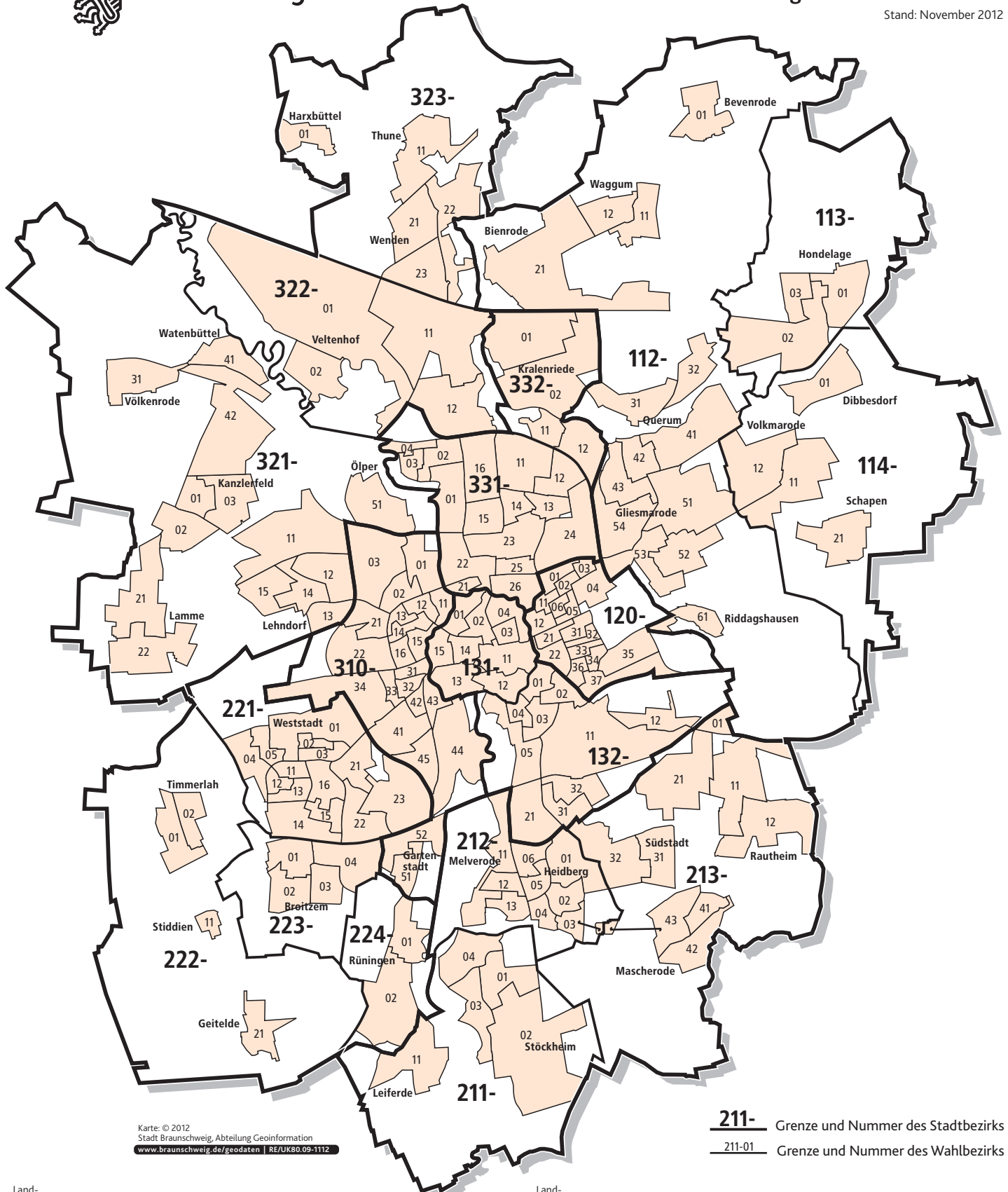

Karte: © 2012  
 Stadt Braunschweig, Abteilung Geoinformation  
[www.braunschweig.de/geodaten](http://www.braunschweig.de/geodaten) | RE/UK80.09-1112

**211-** Grenze und Nummer des Stadtbezirks  
 211-01 Grenze und Nummer des Wahlbezirks

Landtagswahlkreis	Gemeindegewahlbereich	Stadtbezirk	Allgemeine Wahlbezirke	Briefwahlbezirke	Landtagswahlkreis	Gemeindegewahlbereich	Stadtbezirk	Allgemeine Wahlbezirke	Briefwahlbezirke
1	11	112 Wabe-Schunter-Beberbach	01, 11-12, 21, 31-32, 41-43, 51-54, 61	11281-11283	2	22	221 Weststadt	01-05, 11-16, 21-23	22181-22182
1	11	113 Hondelage	01-03	11381	2	22	222 Timmerlah-Geitelde-Stiddien	01-02, 11, 21	22281
1	11	114 Volkmarode	01, 11-12, 21	11481	2	22	223 Broitzem	01-04	22381
1	12	120 Östliches Ringgebiet	01-06, 11-12, 21-22, 31-37	12081-12084	2	22	224 Rünigen	01-02	22481
1	13	131 Innenstadt	01-04, 11-15	13181-13182	3	31	310 Westl. Ringgebiet	01-03, 11-16, 21-22, 31-34, 41-45, 51-52	31081-31084
1	13	132 Vieweggarten-Bebelhof	01-05, 11-12, 21, 31-32	13281-13282	3	32	321 Lehnendorf-Watenbüttel	01-03, 11-15, 21-22, 31, 41-42, 51	32181-32183
2	21	211 Stöckheim-Leiferde	01-04, 11	21181	3	32	322 Veltenhof-Rühme	01-02, 11-12	32281
2	21	212 Heidberg-Melverode	01-06, 11-13	21281-21282	3	32	323 Wenden-Thune-Harxbüttel	01, 11, 21-23	32381
2	21	213 Südstadt-Rautheim-Mascherode	01, 11-12, 21, 31-32, 41-43	21381-21382	3	33	331 Nordstadt	01-04, 11-16, 21-26	33181-33183
					3	33	332 Schunteraue	01-02, 11-12	33281